CHUBB®

แนะนำบริษัท

บริษัท ชับบ์สามัคคีประกันภัย จำกัด (มหาชน)

เหตุผล...ที่หัวหน้าทีม MLM ตัดสินใจเลือกซัพป์

1. ภาพลักษณ์ : ลักษณะ หรือท่าทีของบุคคล หรือองค์กร ที่ปรากฏแก่สายตา
2. ระบบดี มี **Producer Hub** ให้ทำงานเองได้ (**Background** ตัวแทน **Asia** ทำงานด้วยตัวเอง)
3. บริการหลังบ้านดี มีกลุ่มไลน์ **Private**
4. โครงสร้างการจัดอบรม พนักงานมีความรู้ และมีการวางแผนร่วมกันอย่างมืออาชีพ
5. **Claim Service** มี **SMS** แจ้งตัวแทนเกิดเหตุ เคลมมาไว

“ซัพป์เข้ามาเติมเต็มทั้งหมด”

ผลประโยชน์มาทีหลัง





— อีแวน กรีนเบิร์ก —

ประธานกรรมการและประธานเจ้าหน้าที่บริหาร
ชับป์ ลิมิเต็ด

“ ชื่อชับป์เป็นดั่งคำมั่นสัญญาในการรับประกันภัย
การให้บริการ และการดำเนินงานอย่างเหนือระดับ

การผสมผสานอย่างมีเอกลักษณ์ของบุคลากรของเรา ผลิตภัณฑ์ที่
หลากหลาย และเครือข่ายสำนักงานที่ครอบคลุม ทำให้เราสามารถ
ตอบสนองความต้องการของลูกค้าในทุก ๆ แห่งในโลก ”

ภาพรวมของ **ซับป์** ในระดับโลก

- ซับป์เป็นบริษัทประกันภัย **ทรัพย์สิน** และประกันภัย **ความรับผิด** ที่ซื้อขายในตลาดหลักทรัพย์ **รายใหญ่ที่สุดในโลก**
- มูลค่าตามราคาตลาด **69,400** ล้าน เหรียญสหรัฐฯ
- มูลค่าทรัพย์สิน **190,800** ล้านเหรียญสหรัฐฯ
- เบี้ยประกันภัยรับรวม **41,300** ล้านเหรียญสหรัฐฯ
- ดำเนินธุรกิจอยู่ในทุกภูมิภาคทั่วโลก **54** ประเทศ และอาณาเขตต่าง ๆ

ภาพรวมของ **ชับบ์** ในระดับโลก

➤ บริษัท ชับบ์ ลิมิเต็ด ซึ่งเป็นบริษัทแม่ ได้จดทะเบียนในตลาดหลักทรัพย์นิวยอร์ก (NYSE: CB) และเป็นส่วนหนึ่งของดัชนีหลักทรัพย์

S&P 500 index

➤ มีเสถียรภาพทางการเงินที่มั่นคง และมีการบริหารความเสี่ยงอย่างรอบคอบทั้งด้านการพิจารณารับประกันภัยและการลงทุน

➤ ชับบ์ กรุ๊ป ได้รับการจัดอันดับความน่าเชื่อถือทางด้านการเงินระดับ **AA** จากสถาบัน **Standard & Poor's** และ **A++** จาก **A.M.Best**



ฉบับ “ผู้เชี่ยวชาญด้านธุรกิจประกัน” ในระดับโลก

➤ ผลิตภัณฑ์และลูกค้าที่หลากหลาย เป็นผู้นำในธุรกิจประกันภัยในระดับโลก

- ▶ รับประกันภัย**ทรัพย์สิน**และ**ความรับผิด**ทั้งแบบทั่วไปและที่ออกแบบพิเศษเฉพาะให้กับผู้ประกอบการ **อุตสาหกรรม** และ**บริษัทขนาดกลาง**
- ▶ รับประกันภัยเชิงพาณิชย์**ชั้นนำในสหรัฐอเมริกา** และเป็นบริษัทรับประกันภัยทาง**การเงินรายใหญ่ที่สุดของโลก**
- ▶ รับประกันภัยส่วนบุคคลสำหรับกลุ่มลูกค้าบุคคลและครอบครัวที่มี**ฐานรายได้สูงในสหรัฐอเมริกา** และรับประกันภัยส่วนบุคคล**รายใหญ่ในระดับโลก**
- ▶ รับประกันภัย**อุบัติเหตุส่วนบุคคล**และ**สุขภาพในระดับโลก**
- ▶ รับประกันภัยต่อต้านการประกันภัย**ทรัพย์สิน**และ**ประกันภัยความรับผิด**
- ▶ รับประกัน**ชีวิตระดับสากล** โดยมุ่งเน้นภูมิภาค**เอเชียแปซิฟิก**

ภาพรวมธุรกิจประกันวินาศภัยของชับป์ประกันภัยในภูมิภาคเอเชียแปซิฟิก



สำนักงานท้องถิ่น
มากกว่า **200** แห่ง

จำนวนพนักงาน
กว่า **6,000** คน

ยอดเบี้ยรับประกันภัย*
4.4 พันล้าน
ดอลลาร์สหรัฐฯ

Australia • China • Hong Kong SAR
Indonesia • Korea • Macau SAR
Malaysia • New Zealand
Philippines • Singapore
Thailand • Taiwan • Vietnam

* เบี้ยประกันภัยรวมปีพ.ศ. 2563

บมจ. ชับบ์สามัคคีประกันภัย



CHUBB®

CHUBB®

www.chubb.com/th

☎ 026114466

ประกันภัยสำหรับลูกค้ารายบุคคลและธุรกิจรายย่อย

ด้วยศักยภาพการจัดจำหน่ายในหลากหลายช่องทางทั่วประเทศของชัจุบันนี้ ทำให้มั่นใจได้ว่าเราสามารถนำเสนอผลิตภัณฑ์ประกันภัยหลากหลายประเภทสู่ลูกค้าในกลุ่มเป้าหมายต่างๆ ได้อย่างทั่วถึง ไม่ว่าจะเป็นผลิตภัณฑ์ประกันภัยแบบมาตรฐาน หรือผลิตภัณฑ์ที่ออกแบบขึ้นมาตามความต้องการเฉพาะกลุ่ม

ผลิตภัณฑ์

ประกันภัยรถยนต์

- ประกันภัยรถยนต์ภาคบังคับ
- ประกันภัยรถยนต์ภาคสมัครใจ
- Driver Safe

ประกันภัยบ้านอยู่อาศัย

- ประกันอัคคีภัยบ้านอยู่อาศัย
- Home Shield Lite
- Home Shield Plus
- Condo Shield
- Home Shield Beyond

ประกันภัยอุบัติเหตุและสุขภาพ

- PA Series
- GPA
- TA Domestic
- TA International
- TA Tour

ประกันภัยธุรกิจรายย่อย

- SME Select
- SME Select+
- SME Flexa

CHUBB®

Why Chubb?

จุดเด่นของชับบี้

สาขาของเราทั่วประเทศไทย

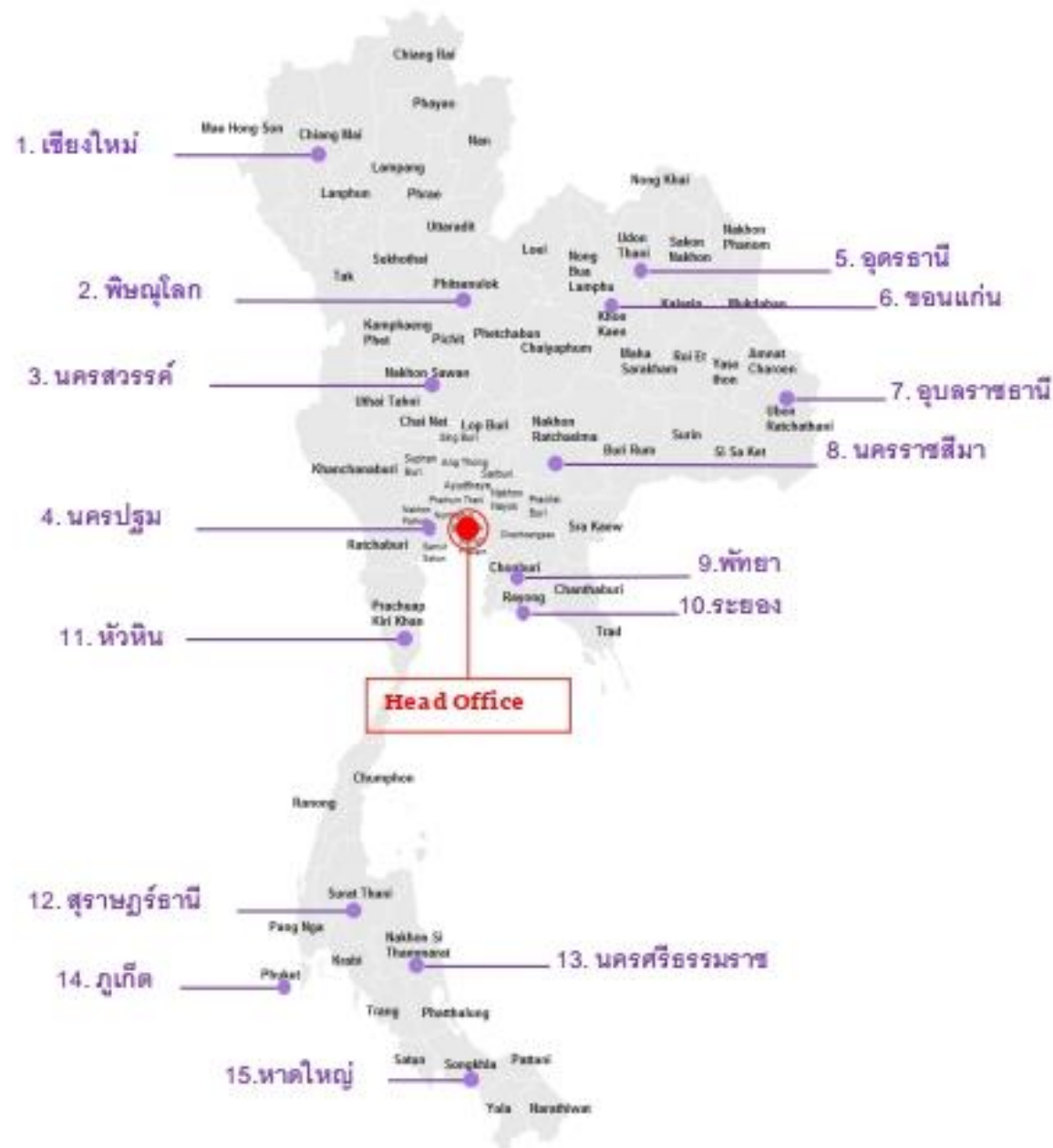

รวมทั้งสิ้น 15 แห่ง

1. เชียงใหม่
2. พิษณุโลก
3. นครสวรรค์
4. นครปฐม
5. อุตรธานี
6. ขอนแก่น
7. อุบลราชธานี
8. นครราชสีมา
9. พัทธยา
10. ระยอง
11. หัวหิน
12. สุราษฎร์ธานี
13. นครศรีธรรมราช
14. ภูเก็ต
15. หาดใหญ่

ศูนย์รับแจ้งอุบัติเหตุ 24 ชั่วโมง



0 2640 4500
0 2611 4455

ธนาคารและสถาบันการเงินพันธมิตร

ชั้นประกันภัยเริ่มใช้รูปแบบการดำเนินธุรกิจแบบพันธมิตรในประเทศไทยตั้งแต่ปี 2543 โดยมีความเชี่ยวชาญในการรับประกันภัยอุบัติเหตุและสุขภาพสำหรับลูกค้ารายย่อย และประกันภัยสำหรับลูกค้ารายบุคคล



LH BANK



citibank



Grab



AYUDHYA
CAPITAL AUTO LEASE

THAI
Smile



SILKSPAN
FINANCIAL SUPERCENTER





CHUBB

Roadside Assistance Service

ผลิตภัณฑ์ประกันภัยรถยนต์

CHUBB

Roadside Assistance Service



บริการช่วยเหลือฉุกเฉินแบบตลอด 24 ชั่วโมง (ภายในประเทศไทย)
Call Center: 0 2640 4500 / 0 2611 4455



บริการเจ้าหน้าที่
พ่วงแบตเตอรี่



บริการเจ้าหน้าที่
เปลี่ยนยางอะไหล่



บริการเจ้าหน้าที่
เติมน้ำมันฉุกเฉิน



บริการ
ช่างกุญแจฉุกเฉิน



บริการรถยก-ลากฉุกเฉิน
สูงสุด 150 กิโลเมตร
ต่อครั้ง
สูงสุด 3 ครั้งต่อปี



บริการรถเข็นหรือค่าใช้จ่าย
ในการเดินทางระหว่างรถซ่อม
สูงสุด 1,500 บาทต่อวัน
สูงสุด 7 วัน

จำเป็น?

CHUBB®

บริการช่วยเหลือฉุกเฉิน	Insd	บิลาออร์
บริการเจ้าหน้าที่พ่วงแบตเตอรี่ ในกรณีที่รถสตาร์ทมีปัญหาเชิงแบตเตอรี่รถยนต์	ให้บริการได้ภายใน 1 ปี	ให้บริการได้ 1 ครั้ง ต่อปี
บริการเจ้าหน้าที่เปลี่ยนยางอะไหล่รถยนต์ ในกรณีที่รถเสียจากยางยางรั่ว หรือยางแบน และสมาชิก มียางอะไหล่รถยนต์อยู่ในรถ	ให้บริการได้ภายใน 1 ปี	ให้บริการได้ 1 ครั้ง ต่อปี
บริการเจ้าหน้าที่เติมน้ำมันฉุกเฉิน ในกรณีที่น้ำมันหมดฉุกเฉินในขณะขับขึ้นรถทางด่วนและ รถไม่สามารถขับเคลื่อนได้	จำนวน 10 ลิตรต่อครั้ง ให้บริการได้ 3 ครั้ง ต่อปี	จำนวน 10 ลิตรต่อครั้ง ให้บริการได้ 1 ครั้ง ต่อปี
บริการช่างกุญแจฉุกเฉิน บริการช่างกุญแจเพื่อเปิดประตูรถยนต์ ณ ที่เกิดเหตุ (หากมีความจำเป็น ต้องยกรถไปยังศูนย์บริการ เพื่อจัดทำกุญแจใหม่ สมาชิกเป็นผู้รับผิดชอบ ค่าใช้จ่ายทั้งหมด)	ให้บริการได้ภายใน 1 ปี	ให้บริการได้ 1 ครั้ง ต่อปี
บริการรถยก-ลากฉุกเฉิน ในกรณีรถเสียฉุกเฉิน หรือ เติมน้ำมันผิดพลาด รถไม่สามารถขับเคลื่อนได้ สมาชิกจะได้รับบริการรถยก-ลากฉุกเฉิน ไปยังศูนย์บริการซ่อมที่ใกล้ที่สุด	ภายในระยะทาง 150 กิโลเมตรต่อครั้ง ให้บริการได้ 3 ครั้ง ต่อปี	ภายในระยะทาง 50 กิโลเมตรต่อครั้ง ให้บริการได้ 1 ครั้ง ต่อปี
บริการให้ค่าปรึกษาทางโทรศัพท์ในกรณีรถเสียฉุกเฉิน สมาชิกสามารถโทรขอคำปรึกษาทางโทรศัพท์โดยช่างเทคนิคตลอด 24 ชั่วโมง	ให้บริการได้ภายใน 1 ปี	ให้บริการได้ภายใน 1 ปี
บริการช่วยเหลือเพื่อการเดินทางต่อเมื่อ (ให้บริการในกรณีที่เกิดเหตุรถเสียฉุกเฉิน) 1) บริการรถเข็นหรือค่าใช้จ่ายในการเดินทางระหว่างรถซ่อม ให้บริการกรณีรถของสมาชิกเสียฉุกเฉินในระหว่างการเดินทาง และผู้ใช้บริการเป็นผู้ทำการยก-ลากรถไปยังศูนย์บริการอย่างเป็นทางการ ของรถยนต์ยี่ห้อดังกล่าว ในกรณีที่ไม่สามารถซ่อมให้แล้วเสร็จภายใน 24 ชั่วโมง หลังจากที่รถยนต์ไปถึงศูนย์บริการ	บริการรถเข็นหรือค่าใช้จ่ายในการเดินทาง ระหว่างรถซ่อมตามจริง เป็นจำนวนเงิน ไม่เกิน 1,500 บาทต่อวัน สูงสุดไม่เกิน 7 วัน ต่อเหตุการณ์ ในระหว่างที่รถยนต์ ทำการซ่อมอยู่ในศูนย์บริการอย่างเป็นทางการ ของรถยนต์ยี่ห้อนั้นเท่านั้น	บริการรถเข็นหรือค่าใช้จ่ายในการเดินทาง ระหว่างรถซ่อมตามจริง เป็นจำนวนเงิน ไม่เกิน 1,000 บาทต่อวัน สูงสุดไม่เกิน 3 วัน ต่อเหตุการณ์ ในระหว่างที่รถยนต์ ทำการซ่อมอยู่ในศูนย์บริการอย่างเป็นทางการ ของรถยนต์ยี่ห้อนั้นเท่านั้น
2) บริการช่วยเหลือเพื่อการเดินทางต่อเนื่องหรือที่พัก ให้บริการเมื่อสมาชิกเดินทางห่างจากภูมิลำเนาเกิน 100 กม. และรถยนต์ไม่ สามารถขับเคลื่อนได้ เนื่องจากรถเสียและทำการยก-ลากไปยังศูนย์บริการ ที่ได้รับอนุญาตและไม่สามารถซ่อมให้แล้วเสร็จภายในเวลา 18.00 น. ของวันเดียวกันนั้น หลังจากที่รถยนต์ไปถึงศูนย์บริการ เพื่อให้สมาชิก สามารถเดินทางได้อย่างต่อเนื่อง	ตัวโดยสารเที่ยวเดียวขึ้นประเภหัดสำหรับ คนขับและผู้โดยสารรวมทั้งหมด 4 คน สูงสุดไม่เกิน 2,500 บาท ต่อคน เพื่อไป ยังจุดหมายปลายทาง หรือ ไปยังบ้านของ สมาชิก หรือ ที่พัก หรือ โรงแรม จำนวน 1 ห้อง สำหรับคนขับและผู้โดยสาร รวมทั้งหมด 4 คน สูงสุดไม่เกิน 3,000 บาทต่อห้องต่อคืน และ ไม่เกิน 2 คืนต่อครั้ง เพราะค่าที่พักเท่านั้น	ไม่มีบริการ



ถาม-รถจอดบนทางด่วนมีมากขนาดไหน สาเหตุมาจากอะไรบ้าง

ณรงค์-จากสถิติในรอบครึ่งปีงบประมาณ 2560 ตั้งแต่เดือน ต.ค.2559-มี.ค.2560 พบว่า มีรถจอดเสียบนทางด่วนทุกเส้นทาง เฉลี่ยประมาณ 2,600-2,700 ราย/เดือน หรือประมาณ 84 ราย/วัน โดยมีสาเหตุ อันดับ 1 เครื่องยนต์ขัดข้อง 900 ราย/เดือน อันดับ 2 ยางแตก 763 ราย/เดือน อันดับ 3 น้ำมันหมด 265 ราย/เดือน อันดับ 4 หม้อน้ำแห้ง 160 ราย/เดือน รถที่เกิดเหตุส่วนใหญ่เป็นรถเก๋ง รถปิกอัพ

1. บริการการพ่วงแบตเตอรี่

2. บริการ จนท. เปลี่ยนยางอะไหล่

3. บริการเติมน้ำมัน

4. บริการช่างกุญแจ

5. บริการยก-ลาก จุกเงิน

6. บริการให้คำปรึกษาทางโทรศัพท์

7. ความช่วยเหลือต่อเนื่อง

7.1 รถเช่า/ค่าเดินทาง

7.2 การเดินทาง / ที่พัก

Chubb Roadside Assistance Service

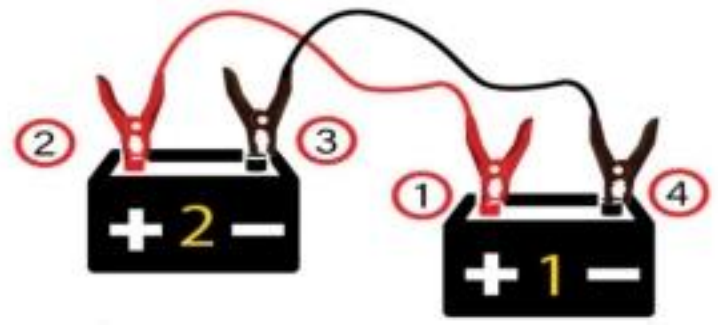

GOLD

- 1 ปี
- ไม่จำกัดจำนวนครั้ง

SILVER

- 1 ปี
- จำกัด 1 ครั้ง



1. บริการการพ่วงแบตเตอรี่

2. บริการ จนท. เปลี่ยนยางอะไหล่

3. บริการเติมน้ำมัน

4. บริการช่างกุญแจ

5. บริการยก-ลาก จุกเงิน

6. บริการให้คำปรึกษาทางโทรศัพท์

7. ความช่วยเหลือต่อเนื่อง

7.1 รถเช่า/ค่าเดินทาง

7.2 การเดินทาง / ที่พัก



GOLD

- 1 ปี
- ไม่จำกัด
จำนวนครั้ง

SILVER

- 1 ปี
- จำกัด 1
ครั้ง



1. บริการการพ่วงแบตเตอรี่

2. บริการ จนท. เปลี่ยนยางอะไหล่

3. บริการเติมน้ำมัน

4. บริการช่างกุญแจ

5. บริการยก-ลาก จุกเงิน

6. บริการให้คำปรึกษาทางโทรศัพท์

7. ความช่วยเหลือต่อเนื่อง

7.1 รถเช่า/ค่าเดินทาง

7.2 การเดินทาง / ที่พัก



GOLD

SILVER

- ครึ่งละ
- **10** ลิตร
- **3** ครั้ง / ปี

- ครึ่งละ
- **10** ลิตร
- **1** ครั้ง / ปี

1. บริการการพ่วงแบตเตอรี่

2. บริการ จนท. เปลี่ยนยางอะไหล่

3. บริการเติมน้ำมัน

4. บริการช่างกุญแจ

5. บริการยก-ลาก จุกเงิน

6. บริการให้คำปรึกษาทางโทรศัพท์

7. ความช่วยเหลือต่อเนื่อง

7.1 รถเช่า/ค่าเดินทาง

7.2 การเดินทาง / ที่พัก



GOLD

- 1 ปี
- ไม่จำกัด
จำนวนครั้ง

SILVER

- 1 ปี
- จำกัด 1
ครั้ง



- 1. บริการการพ่วงแบตเตอรี่
- 2. บริการ จนท. เปลี่ยนยางอะไหล่
- 3. บริการเติมน้ำมัน
- 4. บริการช่างกุญแจ
- 5. บริการยก-ลาก จุกเงิน
- 6. บริการให้คำปรึกษาทางโทรศัพท์
- 7. ความช่วยเหลือต่อเนื่อง
 - 7.1 รถเช่า/ค่าเดินทาง
 - 7.2 การเดินทาง / ที่พัก



GOLD	SILVER
<ul style="list-style-type: none">• ไม่เกิน 150 กม.• 3 ครั้ง / ปี	<ul style="list-style-type: none">• ไม่เกิน 50 กม.• 1 ครั้ง / ปี



1. บริการการพ่วงแบตเตอรี่

2. บริการ จนท. เปลี่ยนยางอะไหล่

3. บริการเติมน้ำมัน

4. บริการช่างกุญแจ

5. บริการยก-ลาก จุกเงิน

6. บริการให้คำปรึกษาทางโทรศัพท์

7. ความช่วยเหลือต่อเนื่อง

7.1 รถเช่า/ค่าเดินทาง

7.2 การเดินทาง / ที่พัก



GOLD

• **1 ปี**

SILVER

• **1 ปี**

1. บริการการพ่วงแบตเตอรี่

2. บริการ จนท. เปลี่ยนยางอะไหล่

3. บริการเติมน้ำมัน

4. บริการช่างกุญแจ

5. บริการยก-ลาก จุกเงิน

6. บริการให้คำปรึกษาทางโทรศัพท์

7. ความช่วยเหลือต่อเนื่อง

7.1 รถเช่า/ค่าเดินทาง

7.2 การเดินทาง / ที่พัก



การซ่อมใช้เวลา
มากกว่า **24** ช.ม.

GOLD

- ค่าเช่ารถ / ค่าเดินทาง (ตามจริง) ไม่เกิน **1,500** ต่อวัน
- สูงสุดไม่เกิน **7** วัน

SILVER

- ค่าเช่ารถ / ค่าเดินทาง (ตามจริง) ไม่เกิน **1,000** ต่อวัน
- สูงสุดไม่เกิน **7** วัน

Chubb Roadside Assistance Service

1. บริการการพ่วงแบตเตอรี่

2. บริการ จนท. เปลี่ยนยางอะไหล่

3. บริการเติมน้ำมัน

4. บริการช่างกุญแจ

5. บริการยก-ลาก จุกเงิน

6. บริการให้คำปรึกษาทางโทรศัพท์

7. ความช่วยเหลือต่อเนื่อง

7.1 รถเช่า/ค่าเดินทาง

7.2 การเดินทาง / ที่พัก



หรือ



- ห่างจากบ้านมากกว่า **100** ก.ม.
- การซ่อมไม่แล้วเสร็จภายใน **18.00** น.

GOLD

- ตัวเครื่องบินชั้นประหยัดไม่เกิน **2,500** ต่อที่นั่ง
- ไม่เกิน **4** ที่นั่ง

หรือ

- โรงแรมที่พักจำนวน **1** ห้อง
จำนวน **4** คน
- ไม่เกิน **3,000** บาท/ห้อง/คืน
- ไม่เกิน **2** คืน (เฉพาะค่าที่พัก)

SILVER

—

Roadside Assistance Service



บริการช่วยเหลือฉุกเฉินบนท้องถนน (Emergency Assistance) 24 ชั่วโมง (ภายในประเทศไทย)
Call Center: 0 2640 4500 / 0 2611 4455



บริการเจ้าหน้าที่
พ่วงแบตเตอรี่



บริการเจ้าหน้าที่
เปลี่ยนยางอะไหล่



บริการเจ้าหน้าที่
เติมน้ำมันฉุกเฉิน



บริการ
ช่างกุญแจฉุกเฉิน



บริการรถยก-ลากฉุกเฉิน
สูงสุด 150 กิโลเมตร
ต่อครั้ง
สูงสุด 3 ครั้งต่อปี



บริการรถเข้าหรือทำให้อ่าง
ในการเดินทางระหว่างรถซ่อม
สูงสุด 1,500 บาทต่อวัน
สูงสุด 7 วัน

เงื่อนไข

- การรับบริการต้องติดต่อผ่าน **Call Center** เท่านั้น
- เงื่อนไขข้อตกลง และขอบเขตการให้บริการที่บริษัทฯ จัดทำขึ้น
กับบริษัทคู่สัญญาเท่านั้น
- พื้นที่การให้บริการ ภายในประเทศไทยเท่านั้น

ผลิตภัณฑ์	GOLD	SILVER
ประเภท 1 (ซ่อมห้อง)	✓	
ประเภท 1 (Campaign SUV MPV)		✓
2+ Eco		✓
3+ Eco		✓
2+ X-treme 1	✓	
2+ X-treme 2	✓	
3+ X-tra	✓	
3 Gold	✓	

CHUBB®

Product High Light

CHUBB®

Motor 2+, 3+

ผลิตภัณฑ์ประกันภัยรถยนต์

CHUBB

ประกันภัยรถยนต์ Chubb New 2+ 3+ X-Treme, X-Tra



ความคุ้มครอง		New 2+ X-Treme1	New 2+ X-Treme2	New 3+ X-Tra
1. ความรับผิดต่อบุคคลภายนอก				
1.1 ความเสียหาย ต่อชีวิต ร่างกาย หรืออนามัย	ต่อคน	500,000 บาท	500,000 บาท	500,000 บาท
	ต่อครั้ง	10,000,000 บาท	10,000,000 บาท	10,000,000 บาท
1.2 ความเสียหายต่อทรัพย์สิน	ต่อครั้ง	1,000,000 บาท	1,000,000 บาท	1,000,000 บาท
2. ความรับผิดต่อตัวรถยนต์				
2.1 เนื่องจากการชนกับยานพาหนะทางบกสามล้อเครื่องเครื่องยนต์		ไม่เกินทุนประกันภัย	ไม่เกินทุนประกันภัย	ไม่เกินทุนประกันภัย
2.2 เนื่องจากการชนกับไฟไหม้		50,000 บาท	50,000 บาท	ไม่คุ้มครอง
2.3 รถยนต์สูญหาย - ไฟไหม้		ไม่เกินทุนประกันภัย	ไม่เกินทุนประกันภัย	ไม่คุ้มครอง
3. เอกสารแนบท้ายภัยเพิ่ม				
3.1 อุบัติเหตุส่วนบุคคล (ร.บ.01)		200,000 บาท (7/3 คน)	200,000 บาท (7/3 คน)	200,000 บาท (7/3 คน)
3.2 ค่ารักษาพยาบาล (ร.บ.02)		200,000 บาท (7/3 คน)	200,000 บาท (7/3 คน)	200,000 บาท (7/3 คน)
3.3 การประกันตัวผู้ขับขี่ (ร.บ.03)		300,000 บาท	300,000 บาท	300,000 บาท
4. สิทธิประโยชน์เพิ่มเติม				
4.1 เงินชดเชยภายใต้รายการกรณีรถยนต์เกิดอุบัติเหตุและทำไม่ผู้ขับขี่หรือผู้โดยสารบาดเจ็บจำเป็นต้องเข้ารักษาตัวเป็นผู้ป่วยในโรงพยาบาล		1,800 บาท/วัน	1,800 บาท/วัน	1,800 บาท/วัน
4.2 เงินชดเชยค่าเดินทางระหว่างรถยนต์เข้าซ่อมจากอุบัติเหตุ (ไม่เกิน 3 ครั้งต่อปี)				
- กรณีเป็นฝ่ายถูก	ต่อครั้ง	1,000 บาท	3,000 บาท	1,000 บาท
- กรณีเป็นฝ่ายผิด	ต่อครั้ง	1,000 บาท	1,000 บาท	1,000 บาท
4.3 เงินชดเชยค่าเดินทางกรณีรถยนต์สูญหายหรือเสียหายโดยสิ้นเชิง		ไม่คุ้มครอง	ไม่คุ้มครอง	ไม่คุ้มครอง
4.4 การประกันภัยโจรกรรมค่าทรัพย์สินส่วนบุคคลที่อยู่ภายในรถยนต์		20,000 บาท/ปี	20,000 บาท/ปี	20,000 บาท/ปี
4.5 บริการช่วยเหลือกรณีรถยนต์เสียฉุกเฉินบนท้องถนนตลอด 24 ชั่วโมง		โอสף	โอสף	โอสף

เบี้ยประกันภัย (รวมภาษี และ อากร)		New 2+ X-Treme1		New 2+ X-Treme2		New 3+ X-Tra	
ประเภทรถ	ทุนประกันภัย	กรุงเทพ	ต่างจังหวัด	กรุงเทพ	ต่างจังหวัด	กรุงเทพ	ต่างจังหวัด
เอเชีย	100,000	7,200	6,800	7,600	7,200	6,800	6,400
	200,000	8,000	7,600	8,400	8,000	7,800	7,400
	300,000	8,800	8,400	9,200	8,800	-	-
ยุโรป	100,000	7,600	7,200	8,000	7,600	7,200	6,800
	200,000	8,400	8,000	8,800	8,400	8,200	7,800
	300,000	9,200	8,800	9,600	9,200	-	-

หมายเหตุ 1) เบี้ยประกันภัยข้างต้นนี้ ไม่รวม พ.ร.บ. และ เป็นอัตราซึ่งยกเว้นค่าเสียหายบางส่วนหากผู้ขับขี่ไม่มีส่วนผิดใดๆเพิ่มอีก ***

คุ้มครองชีวิตร่างกายบุคคลภายนอก คนละ

500,000 บาท

ทรัพย์สินบุคคลภายนอก **1,000,000** บาท

คุ้มครองน้ำท่วม **50,000** บาท

อุบัติเหตุและค่ารักษาพยาบาล

คนละ **200,000** บาท ต่อคน
ประกันตัวผู้ขับขี่ **300,000** บาท

ชดเชยรายได้ ขณะรักษาพยาบาลในโรงพยาบาล

วันละ **1,800** บาท

ค่าเดินทางระหว่างนำรถเข้าซ่อมที่ถู กุญ / ผิด ก็จ่าย

ทรัพย์สินภายในรถโดนโจรกรรม

บริการช่วยเหลือฉุกเฉิน

2+ , 3+ Eco Package



ความคุ้มครอง	จำนวนเงินจำกัดความรับผิด (ข้อมู)				
	2+ Eco Package		3+ Eco Package		
1. ความรับผิดต่อบุคคลภายนอก					
1.1 ความเสียหายต่อชีวิต ร่างกาย หรืออนามัย	ต่อคน	500,000 บาท	500,000 บาท	500,000 บาท	
	ต่อครั้ง	10,000,000 บาท	10,000,000 บาท	10,000,000 บาท	
1.2 ความเสียหายต่อทรัพย์สิน	ต่อครั้ง	1,000,000 บาท	1,000,000 บาท	1,000,000 บาท	
2. ความรับผิดต่อตัวรถยนต์					
2.1 เนื่องจากการชนกับยานพาหนะทางบกสามารถแจ้งคู่กรณีได้		ไม่เกินทุนประกันภัย	ไม่เกินทุนประกันภัย	ไม่เกินทุนประกันภัย	
2.2 เนื่องจากภัยน้ำท่วม		ไม่คุ้มครอง	ไม่คุ้มครอง	ไม่คุ้มครอง	
2.3 รถยนต์สูญหาย - ไฟไหม้		ไม่เกินทุนประกันภัย	ไม่เกินทุนประกันภัย	ไม่คุ้มครอง	
3. เอกสารแนบท้ายภัยเพิ่ม					
3.1 อุบัติเหตุส่วนบุคคล (ร.ย. 01)		100,000 บาท (7/3 คน)	100,000 บาท (7/3 คน)	100,000 บาท (7/3 คน)	
3.2 ค่ารักษาพยาบาล (ร.ย. 02)		100,000 บาท (7/3 คน)	100,000 บาท (7/3 คน)	100,000 บาท (7/3 คน)	
3.3 การประกันตัวผู้ขับขี่ (ร.ย. 03)		300,000 บาท	300,000 บาท	300,000 บาท	
4. สิทธิประโยชน์เพิ่มเติม					
4.1 บริการช่วยเหลือกรณีรถเสียฉุกเฉินบนท้องถนนตลอดเวลา 24 ชั่วโมง		ซีลเวอร์	ซีลเวอร์	ซีลเวอร์	
เบี้ยประกันภัย (รวมภาษีและอากร)		2+ Eco Package		3+ Eco Package	
รถเอเซีย	ทุนประกันภัย	กรุงเทพ	ต่างจังหวัด	กรุงเทพ	ต่างจังหวัด
	100,000	5,800	5,500	5,300	4,800
	200,000	6,800	6,500	6,300	5,800

Chubb 2+ Big Truck

CHUBB

รับประกันรถบรรทุก (รหัส 320, 327, 420, 520) อายุรถไม่เกิน 15 ปี เฉพาะงานใหม่เท่านั้น

ความคุ้มครอง		จำนวนเงินจำกัดความรับผิด (บาท) ประเภท 2+ ไม่มีอุปกรณ์พิเศษ (ช้อนข)					
		รหัส 320/327	รหัส 420	รหัส 520			
1. ความรับผิดต่อบุคคลภายนอก							
1.1 ความเสียหายต่อชีวิต ร่างกาย หรืออนามัย	ต่อคน	500,000	500,000	500,000			
	ต่อครั้ง	10,000,000	10,000,000	10,000,000			
1.2 ความเสียหายต่อทรัพย์สิน	ต่อครั้ง	1,000,000	1,000,000	600,000			
2. ความรับผิดต่อตัวรถยนต์							
2.1 เนื่องจากการชนกับยานพาหนะทางบกสามารถ แจ้งผู้กรมได้		ไม่เกินทุนประกันภัย	ไม่เกินทุนประกันภัย	ไม่เกินทุนประกันภัย			
2.2 รถยนต์สูญหาย - ไฟไหม้		ไม่เกินทุนประกันภัย	ไม่เกินทุนประกันภัย	ไม่เกินทุนประกันภัย			
3. เอกสารแนบท้ายภัยเพิ่ม							
3.1 อุบัติเหตุส่วนบุคคล (ร.บ.01)		150,000 (3 คน)	150,000 (3 คน)	-			
3.2 ค่ารักษาพยาบาล (ร.บ.02)		150,000 (3 คน)	150,000 (3 คน)	-			
3.3 การประกันตัวผู้ขับขี่ (ร.บ.03)		200,000	200,000	-			
ทุนประกันภัย		เบี้ยประกันภัย (รวมภาษีและอากร)					
		4 - 12 ตัน	เกิน 12 ตัน	เกิน 5 ตัน	เกิน 8 ตัน	ทุกขนาด	
		100,000	18,801	20,800	25,800	29,800	12,800
		200,000	22,800	25,800	29,800	34,800	16,800
		300,000	25,800	29,800	32,800	39,800	19,800

รถบรรทุก เกิน 12 ตัน



รหัส 320

รถบรรทุก (รหัส 327)



รถบรรทุก รถหัวลาก

รหัส 420

Promotion โควิด
ช่วยผู้ประกอบการขนส่ง
ราคาเบา ๆ



รถบรรทุก รถทางพ่วง

รหัส 520

CHUBB®

3 New Gold, 3 Eco

ผลิตภัณฑ์ประกันภัยรถยนต์

ซับซ้อนใจ **เคลมง่าย** สบายกระเป๋า

ประกันชั้น **3 New Gold**

รถหายจ่าย **50,000** บาท

คุ้มครองทรัพย์สินส่วนบุคคล **20,000** บาท

ค่าชดเชยรายได้วันละ **1,000** บาท

เบี้ยประกันเพียง

✓ เก่ง **2,600** บาท

✓ กะบะ **3,600** บาท

ฟรี! บริการช่วยเหลือฉุกเฉิน





ชดเชยรายได้ขณะเข้ารักษาตัว
ในโรงพยาบาล
สูงสุด 1,000 บาทต่อวัน



เงินชดเชยค่าเดินทางระหว่างรถยนต์
เข้าสู่ซ่อมจากอุบัติเหตุ
สูงสุด 500 บาทต่อครั้ง



เงินชดเชยค่าเดินทางกรณีรถยนต์
สูญหาย หรือ เสียหายโดยสิ้นเชิง
สูงสุด 50,000 บาท



คุ้มครองทรัพย์สินภายในรถยนต์
อันเกิดจากการโจรกรรม
สูงสุด 20,000 บาท

ความคุ้มครอง

จำนวนเงินจำกัดความรับผิด

1. ความรับผิดต่อบุคคลภายนอก

1.1 ความเสียหาย ต่อชีวิต ร่างกาย หรือ อนามัย

ต่อคน

500,000 บาท

1.2 ความเสียหายต่อทรัพย์สิน

ต่อครั้ง

10,000,000 บาท

1,000,000 บาท

2. ความรับผิดต่อตัวรถยนต์

2.1 ความเสียหายต่อตัวรถยนต์

ไม่คุ้มครอง

2.2 เนื่องจากภัยน้ำท่วม

ไม่คุ้มครอง

2.3 รถยนต์สูญหาย - ไฟไหม้

ไม่คุ้มครอง

3. เอกสารแนบท้ายภัยเพิ่ม

3.1 อุบัติเหตุส่วนบุคคล (ร.ย.01)

200,000 บาท (7/12/3 คน)

3.2 ค่ารักษาพยาบาล (ร.ย.02)

200,000 บาท (7/12/3 คน)

3.3 การประกันตัวผู้ขับขี่ (ร.ย.03)

300,000 บาท

4. สิทธิประโยชน์เพิ่มเติม

4.1 เงินชดเชยรายได้รายวันกรณีรถยนต์เกิดอุบัติเหตุและทำให้ผู้ขับขี่หรือ

ผู้โดยสารบาดเจ็บจนต้องเข้ารักษาตัวเป็นผู้ป่วยในของโรงพยาบาล

1,000 บาท/วัน

4.2 เงินชดเชยค่าเดินทางระหว่างรถยนต์เข้าสู่ซ่อมจากอุบัติเหตุ (ไม่เกิน 3 ครั้งต่อปี)

- กรณีเป็นฝ่ายถูก

500 บาท/ครั้ง

- กรณีเป็นฝ่ายผิด

ไม่คุ้มครอง

4.3 เงินชดเชยค่าเดินทางกรณีรถยนต์สูญหายหรือเสียหายโดยสิ้นเชิง

50,000 บาท

4.4 การประกันภัยโจรกรรมสำหรับทรัพย์สินส่วนบุคคลที่อยู่ภายในรถยนต์

20,000 บาท/ปี

4.5 บริการช่วยเหลือกรณีรถเสียฉุกเฉินบนท้องถนนตลอด 24 ชั่วโมง

โกลด์

รหัสรถ

110

120

210

220

320

เบี้ยประกันภัย (รวมภาษี และ อากร)

2,600

2,600

4,600

7,600

3,600

*** เบี้ยประกันภัยข้างต้นนี้ **ไม่รวม** พ.ร.บ. และ เป็นอัตราซึ่งหักส่วนลดทุกอย่างแล้ว **ไม่มีส่วนลดใดเพิ่มอีก** ***

คุ้มครองเกินคุ้ม ขยับขึ้นใจไร้ความกังวล

- ซ่อมเขา ซ่อมเรา
- คู่กรณีไม่มีประกัน ประกันเราซ่อมให้
- คุ้มครองภัยน้ำท่วม
- คุ้มครองทรัพย์สินภายในรถเรา
- ค่าชดเชยรายได้วันละ **1,800** บาท
- **ฟรี!** บริการช่วยเหลือฉุกเฉิน



ความคุ้มครอง		จำนวนเงินจำกัดความรับผิด Chubb 3 ECO
1. ความรับผิดชอบต่อบุคคลภายนอก		
1.1 ความเสียหาย ต่อชีวิต ร่างกาย หรือ อวัยวะ	ต่อคน ต่อครั้ง	500,000 บาท 10,000,000 บาท
1.2 ความเสียหายต่อทรัพย์สิน	ต่อครั้ง	1,000,000 บาท
2. ความรับผิดชอบต่อตัวรถยนต์		
2.1 ความเสียหายต่อตัวรถยนต์		ไม่คุ้มครอง
2.2 รถยนต์สูญหาย - ไฟไหม้		ไม่คุ้มครอง
3. เอกสารแนบท้ายภัยเพิ่ม		
3.1 อุบัติเหตุส่วนบุคคล (ร.ย.01)		100,000 บาท (7/3 คน)
3.2 ค่ารักษาพยาบาล (ร.ย.02)		100,000 บาท (7/3 คน)
3.3 การประกันตัวผู้ขับขี่ (ร.ย.03)		300,000 บาท
4. สิทธิประโยชน์เพิ่มเติม		
4.1 เงินชดเชยค่าเดินทางกรณีรถยนต์สูญหายหรือเสียหายโดยสิ้นเชิง		10,000 บาท
รหัสรถ	เบี้ยประกันภัย (รวมภาษีและอากร)	
110 / 120	1,800 บาท (7 ที่นั่ง)	
320	2,700 บาท (3 ที่นั่ง)	



ไม่จำกัดอายุรถ



รับเงินชดเชยค่าเดินทางกรณีรถยนต์สูญหายหรือเสียหายโดยสิ้นเชิง 10,000 บาท



รับความคุ้มครองประกันอุบัติเหตุส่วนบุคคล 100,000 บาท

CHUBB®

SUV/MPV Campaign Type 1

ผลิตภัณฑ์ประกันภัยรถยนต์



รับประกันอายุรถยนต์ 2 - 10 ปี เฉพาะงานใหม่เท่านั้น

ความคุ้มครอง		จำนวนเงินจำกัดความรับผิด (ช่อม่อ)	
1. ความรับผิดต่อบุคคลภายนอก			
1.1 ความเสียหายต่อชีวิต ร่างกาย หรืออนามัย		1,000,000 บาท / คน	
		10,000,000 บาท / ครั้ง	
1.2 ความเสียหายต่อทรัพย์สิน		5,000,000 บาท / ครั้ง	
2. ความเสียหายต่อรถยนต์			
2.1 ความเสียหายต่อตัวรถ		ไม่เกินทุนประกันภัย	
2.2 รถยนต์สูญหาย - ไฟไหม้		ไม่เกินทุนประกันภัย	
3. เอกสารแนบท้ายภัยเพิ่ม			
3.1 อุบัติเหตุส่วนบุคคล (ร.ย.01)		100,000 บาท (7 คน)	
3.2 ค่ารักษาพยาบาล (ร.ย.02)		100,000 บาท (7 คน)	
3.3 การประกันตัวผู้ขับขี่ (ร.ย.03)		300,000 บาท	
4. สิทธิประโยชน์เพิ่มเติม			
4.1 บริการช่วยเหลือกรณีรถเสียฉุกเฉินบนท้องถนนตลอด 24 ชั่วโมง (Roadside Service)		ซิลเวอร์	
ยี่ห้อ / รุ่นรถที่รับประกันภัย	ทุนประกันภัย (80% ของราคาตลาด)	เบี้ยประกันภัย (รวมภาษีและอากร)	
		กรุงเทพ	ต่างจังหวัด
Ford Everest / Escape Honda CRV, HRV, Freed Isuzu MU-7, MU-X Mitsubishi Pajero Sport Toyota Fortuner, Corolla Cross MG GS	300,000 - 1,000,000	16,500	13,800

Pickup Eco Package

พร้อม Roadside Service

CHUBB

ความคุ้มครอง

จำนวนเงินจำกัดความรับผิด (ช่อมอ)

1. ความรับผิดต่อบุคคลภายนอก		
1.1 ความเสียหายต่อชีวิต ร่างกาย หรืออนามัย	ต่อคน	500,000 บาท
	ต่อครั้ง	10,000,000 บาท
1.2 ความเสียหายต่อทรัพย์สิน	ต่อครั้ง	5,000,000 บาท
2. ความรับผิดต่อดักรถยนต์		
2.1 ความเสียหายต่อดักรถยนต์		ไม่เกินทุนประกันภัย
2.2 รถยนต์สูญหาย - ไฟไหม้		ไม่เกินทุนประกันภัย
3. เอกสารแนบท้ายภัยเพิ่ม		
3.1 อุบัติเหตุส่วนบุคคล (ร.ย.01)		150,000 บาท (7 / 3 คน)
3.2 ค่ารักษาพยาบาล (ร.ย.02)		150,000 บาท (7 / 3 คน)
3.3 การประกันตัวผู้ขับขี่ (ร.ย.03)		300,000 บาท
4. สิทธิประโยชน์เพิ่มเติม		
4.1 บริการช่วยเหลือกรณีรถเสียฉุกเฉินบนท้องถนนตลอดเวลา 24 ชั่วโมง		ซีลเวอร์

เบี้ยประกันภัย (รวมภาษีและอากร)

	ทุนประกันภัย	กรุงเทพ	ต่างจังหวัด
รุ่นรถยนต์	100 K - 200 K	15,100	12,100
	210 K - 300 K	15,400	12,400
	310 K - 400 K	15,700	12,700
	410 K - 500 K	16,000	13,000
	510 K - 600 K	16,300	13,300
	610 K - 700 K	16,600	13,600
	710 K - 800 K	16,900	13,900



Pickup Eco Package

พร้อม

Roadside Service

Driver Safe จัดให้

- ค่าชดเชยรายวันสูงถึง **54,000**
- ค่าเดินทางระหว่างรถเสีย หรือรถเกิดอุบัติเหตุ
- บริการรถยก-ลากจูงเงินถึง **150** กม.



ความคุ้มครอง	จำนวนเงินจำกัดความรับผิด		
	แผน 1	แผน 2	แผน 3
1. เงินชดเชยรายได้รายวันกรณีรถยนต์เกิดอุบัติเหตุและทำให้ผู้ขับขี่หรือผู้โดยสารบาดเจ็บจนต้องเข้ารับการรักษาตัวเป็นผู้ป่วยในของโรงพยาบาล (ไม่เกิน 7 คน และต่อคนไม่เกิน 30 วันต่ออุบัติเหตุแต่ละครั้ง)	1,800 บาท/ วัน	2,500 บาท/ วัน	1,800 บาท/ วัน
2. เงินชดเชยค่าเดินทางระหว่างรถยนต์เข้าอู่ซ่อมจากอุบัติเหตุรถชนรถ (รวมทุกกรณีไม่เกิน 3 ครั้งต่อปี)			
- กรณีเป็นฝ่ายถูก	1,500 บาท/ ครั้ง	2,000 บาท/ ครั้ง	1,000 บาท/ ครั้ง
- กรณีไม่ใช่ฝ่ายถูก	750 บาท/ ครั้ง	1,000 บาท/ ครั้ง	1,000 บาท/ ครั้ง
3. เงินชดเชยค่าเดินทางกรณีรถยนต์สูญหายหรือเสียหายโดยสิ้นเชิง	30,000 บาท	40,000 บาท	ไม่คุ้มครอง
4. การประกันภัยโจรกรรมสำหรับทรัพย์สินส่วนบุคคลที่อยู่ภายในรถยนต์	30,000 บาท/ ปี	40,000 บาท/ ปี	ไม่คุ้มครอง
5. สิทธิประโยชน์เพิ่มเติม - บริการช่วยเหลือกรณีรถเสียฉุกเฉินบนท้องถนนตลอด 24 ชั่วโมง	โกลด์	โกลด์	โกลด์
เบี้ยประกันภัย (รวมภาษีและอากร)	1,500 บาท	2,000 บาท	850 บาท



เคลมง่าย
กระชับ จับใจ
พร้อมฟังก์ชัน
ไม่เหมือนใคร

MyChubb Application



ดาวน์โหลดได้แล้ววันนี้



ไม่ต้องรอคอยอย่าง
ไร้จุดหมายด้วยระบบ
แสดงตำแหน่งพนักงาน
สำรวจจุดเกิดเหตุ



ระบบค้นหาผู้ที่แสดง
รายชื่อผู้ให้เลือกได้
อย่างสะดวก



แจ้งเคลมสด

ระบุตำแหน่งของอุบัติเหตุและพิกัด
ของเจ้าหน้าที่สำรวจภัย



แจ้งเคลมทวง

ความเสียหายต่อรถยนต์
จำกัดไม่เกิน 5 บาทเศษ



เลือกคู่ซ่อม

สามารถเลือกคู่ซ่อมที่อยู่
ใกล้ที่สุดได้



ติดตั้งแอป

ดาวน์โหลดใช้งานได้ที่
App Store และ
Google Play



เคลมประกันรถยนต์ทำอย่างไร?



ขั้นตอนการรับแจ้งเคลม



การตรวจสอบเคลมเบื้องต้น

1. ตรวจสอบความคุ้มครอง

- ชื่อผู้เอาประกันภัย / ผู้ขับขี่ที่ก่อเหตุ?
- รถอยู่ในเวลาเอาประกันภัยหรือไม่?
- หมายเลขเครื่อง และตัวถังตรงกับกรมธรรม์หรือไม่?
- มีเงื่อนไขความคุ้มครอง และข้อยกเว้นตามประเภทของกรมธรรม์
- มีเงื่อนไขความรับผิดส่วนแรกหรือไม่?

2. ตรวจสอบลักษณะการเกิดเหตุ

- วัน เวลา ที่ลูกค้าแจ้งเหตุ สัมพันธ์กับการเกิดเหตุหรือไม่?
- ข้อเท็จจริงจากพยานอื่น
- ข้อเท็จจริงจากพยาน
- ตรวจสอบพยานแวดล้อม
- พิจารณาความสอดคล้องของอุบัติเหตุ
- ตรวจสอบปริมาณรถที่ก่อเหตุ

Chubb Contact



การติดต่อทางอีเมล



การติดต่อทางโทรศัพท์
ทั้งเบอร์พื้นฐานและเบอร์มือถือ



การติดต่อผ่านไลน์



HOTLINE Contact Number

02 640 4500
02 611 4455

ติดต่อเรา

อาคารชัยบุรี

บริษัท ชัยบุรีสามัคคีประกันภัย จำกัด

(มหาชน)

2/4 อาคารชัยบุรี ชั้นที่ 12

โครงการนอร์ธปาร์ค

ถนนวิภาวดีรังสิต

แขวงทุ่งสองห้อง เขตหลักสี่

กรุงเทพฯ 10210

โทรศัพท์

+66 0 2555 9100

โทรสาร

+66 0 2955 0205

อาคารอินเตอร์เซนจ 21 (บริการลูกค้า)

บริษัท ชัยบุรีสามัคคีประกันภัย จำกัด

(มหาชน)

399 อาคารอินเตอร์เซนจ 21

ชั้น 26 ถนนสุขุมวิท

แขวงคลองเตยเหนือ เขตวัฒนา

กรุงเทพฯ 10110

โทรศัพท์

+66 0 2611 4000

โทรสาร

+66 0 2611 4444

อีเมล

CustomerService.TH@chubb.com

www.chubb.com/th



CHUBB® การร่วมงานกับ ทีม MLM ปี 2565

เหตุผลที่ต้องร่วมงานกับ **CHUBB - MLM**

- แผน **MLM** ที่ใหม่
- มีสินค้าให้เลือกหลากหลายกลุ่ม เหมาะ กับกลุ่มลูกค้าที่หลากหลาย
- ตัวแทนสามารถบริหารกรมธรรม์ตั้งแต่ต้นจนจบขบวนการ ได้ด้วยตัวเอง
- ตัวแทนมีช่องทางการทำงานได้หลากหลาย / ทีมมี **Road Map** ที่ชัดเจน
- บริษัทมีฐานะทางการเงินที่มั่นคง และ ตรวจสอบได้

CHUBB® อัตราผลตอบแทน ปี 2565

โครงสร้างผลตอบแทน MLM



เป้าหมายรายเดือน MLM



โครงสร้าง 2021

ระยะห่างระหว่างชั้น

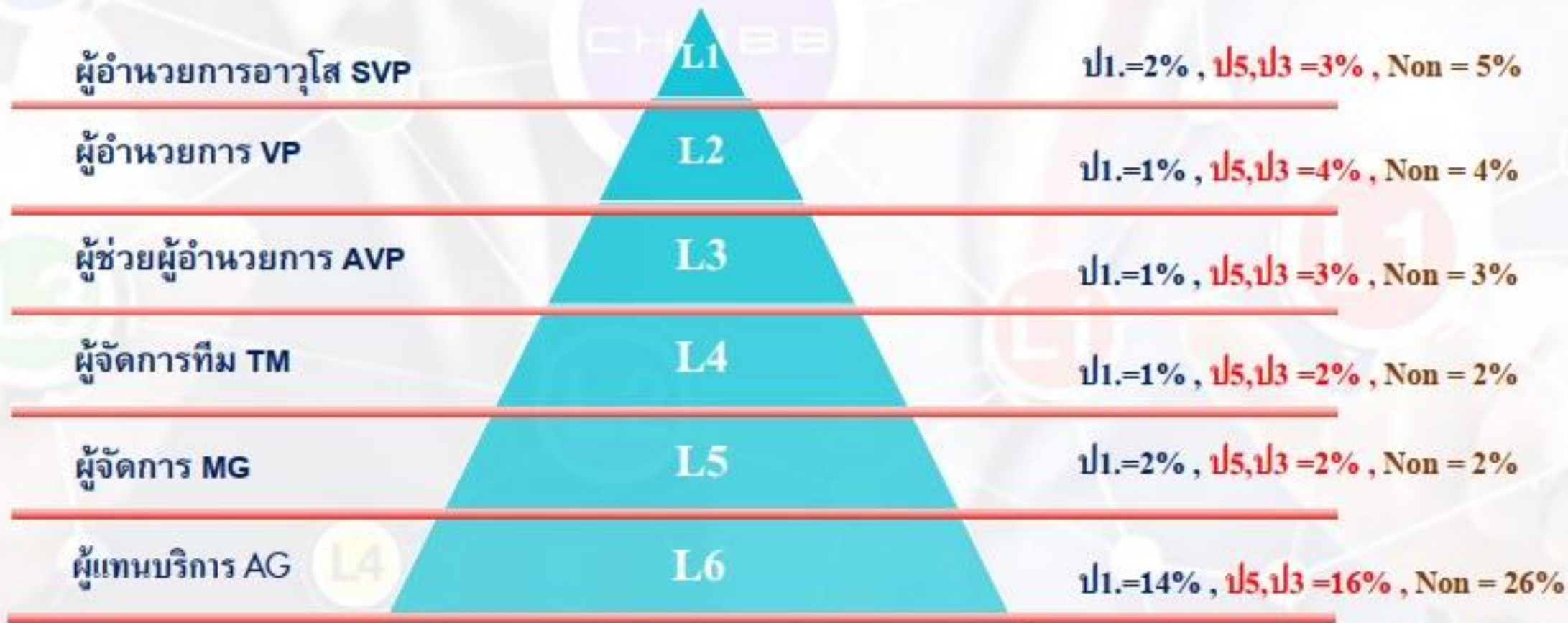

ระยะห่างระหว่างชั้น

ค่าบริหารประเภท 1 = 7%

ค่าบริหารประเภท 5 และ 3 = 14%

ค่าบริหารประเภท Non = 16%

อัตราผลประโยชน์สำหรับสายงาน MLM สำนักงานใหญ่ ปี พ.ศ. 2564

ประเภทกรมธรรม์	รายละเอียดกรมธรรม์	รหัสรถ	อัตราผลประโยชน์						Com ตามกฎหมาย
			Level 6	Level 5	Level 4	Level 3	Level 2	Level 1 สนง.	
	MOC	ทรบ	12.00	12.00	12.00	12.00	12.00	12.00	12
	Type 1	ประเภท 1	14.00	16.00	17.00	18.00	19.00	21.00	18
	Type1	ประเภท1 Pickup Eco Package	9.00	9.50	10.00	10.50	11.00	12.00	12
	Type1	ประเภท1 (SUV/MPV) Eco Package	9.00	9.50	10.00	10.50	11.00	12.00	12
	Non Type 1	ประเภท 5 (2+) Eco Package	15.00	15.50	16.00	16.50	17.00	18.00	18
	Non Type 1	ประเภท 5 (3+) Eco Package	15.00	15.50	16.00	16.50	17.00	18.00	18
	Non Type 1	ประเภท 3 New 3 Gold Chubb 3 Eco	16.00	18.00	20.00	23.00	27.00	30.00	18
MOTOR	Non Type 1	ประเภท 5 (2+, 3+)	16.00	18.00	20.00	23.00	27.00	30.00	18
	Pick up Classic	ประเภททดแทน Pick up Classic	12.00	14.00	15.00	16.00	17.00	18.00	18
	Pick up Sukjai	Pick up Sukjai	14.00	16.00	17.00	18.00	19.00	21.00	18
	Type 1 - รถใหญ่	ประเภท 1 รถใหญ่	12.00	14.00	15.00	16.00	17.00	18.00	18
	Non Type 1 - รถใหญ่	ประเภท 2, 3 (หัวลาก 420, ทางท่วง 520, รอบรถทุกเกิน 4 ดัน 32)	12.00	14.00	15.00	16.00	17.00	18.00	18
	MOC รถใหญ่	ทรบ (หัวลาก 420, ทางท่วง 520, รอบรถทุกเกิน 4 ดัน 320)	-	-	-	-	-	-	12
	2+Extream, 3+ Extra	ประเภท 5 (2+ Extream, 3+ Extra)	17.00	19.00	20.00	21.00	22.00	25.00	18
	Driver Safe	Auton Add on	16.00	18.00	20.00	23.00	27.00	30.00	18
การประกันภัยที่ไม่ใช่รถยนต์ (Non-Motor) P&C									
	Non Package	บ้านอยู่อาศัย ไม่ใช่เบสิค Package	26.00	28.00	30.00	33.00	37.00	42.00	23
	Fire สุรภัย	Fire สุรภัย	16.00	18.00	20.00	23.00	27.00	30.00	18
ประกันอัคคีภัย	Package บ้านอยู่อาศัย บ้านสุขใจ	Package บ้านอยู่อาศัย บ้านสุขใจ	18.00	20.00	22.00	24.00	26.00	30.00	18
	Residential All Risk / Condo Package	Residential All Risk / Condo Package	16.00	18.00	19.00	21.00	23.00	25.00	18
	Package Home Shield (Lite & Plus)	Package Home Shield (Lite & Plus)	18.00	20.00	22.00	24.00	26.00	30.00	18

**ตัวแทน
ดำเนินงานด้วยตัวเอง
รับเพิ่ม 120 บาท
ทุกกรรมธรรม์**

CHUBB

- * เฉพาะทีม MLM เท่านั้น
- * สินค้า ภาคสมัครใจ รับเพิ่ม 120 บาท
- * สินค้า NON MOTOR รับเพิ่ม 80 บาท
- * ชุดยูนิฟอร์ม POLICE ชุดทุก 80 บาท
- * ชุดยูนิฟอร์มตำรวจ ชุดทุก 750 บาท

ผลตอบแทนค่าจอกกรมธรรม์ระบบออนไลน์ ปี 2565

Online Transaction Fee 2022

ประกาศ ณ วันที่ 25 ธันวาคม 2564

กลุ่มผลิตภัณฑ์	ประเภทผลิตภัณฑ์ที่เกี่ยวข้อง	ค่าบริการต่อฉบับ (บาท)	
		งานใหม่	งานต่ออายุ
ประกันภัยรถยนต์ (Motor Insurance)	กรมธรรม์ภาคสมัครใจ (Voluntary Motor)	120	80
	ประกันภัยขยายขอบเขตประโยชน์จากอุบัติเหตุที่เกิดจากการใช้รถยนต์ (Motor Add on)	80	80
ประกันภัยทรัพย์สินส่วนบุคคล (International Personal Lines)	ประกันภัยอัคคีภัยเพื่อที่อยู่อาศัย (Home Package) Home Shield Lite, Shield Plus, Condo Shield) (กรมธรรม์ที่มีเบี้ยประกันภัยสุทธิน้อยกว่าหรือเท่ากับ 1,500 บาท)	80	80
	ประกันภัยอัคคีภัยเพื่อที่อยู่อาศัย (Home Package) Home Shield Lite, Shield Plus, Condo Shield) (กรมธรรม์ที่มีเบี้ยประกันภัยสุทธิมากกว่า 1,500 บาท)	120	120
ประกันภัยอุบัติเหตุและสุขภาพ (Accident & Health)	ประกันภัยอุบัติเหตุส่วนบุคคล (PA – TRO, PA Series, HIP, Senior PA, Dependent PA) (กรมธรรม์ต้องมีเบี้ยประกันภัยสุทธิมากกว่า 250 บาท ขึ้นไป)	50	50
ประกันภัยทรัพย์สินและประกันภัยความรับผิดตามกฎหมาย (Property & Casualty)	ประกันภัยสำหรับผู้ประกอบการธุรกิจ ขนาดกลาง และขนาดเล็ก (SME Insurance)	120	120
ประกันภัยการเดินทาง (Travel Insurance)	ประกันภัยเดินทางในประเทศ และต่างประเทศ (CTI – Overseas and CTI – Domestic) (กรมธรรม์ต้องมีเบี้ยประกันภัยสุทธิตั้งแต่ 250 บาท ขึ้นไป)	50	

เงื่อนไขการจ่ายค่าบริการ :

1. การชำระค่าเบี้ยประกันภัยต้องเป็นไปตามนโยบายที่บริษัท กำหนดไว้
2. บริษัทฯ จ่ายค่าบริการเป็นรายเดือน (จากวันที่ 12/2022 (May) by Amorn Team | Chanjula R.
3. เบี้ยประกันภัยที่นำมาคำนวณเป็นเบี้ยประกันภัยสุทธิไม่รวมภาษีและอากร

4. หลักฐานการรับเงินครบถ้วนก่อนวันทำจ่ายค่าบริการ 10 วันทำการล่วงหน้า
5. บริษัทฯ ขอสงวนสิทธิ์ในการเปลี่ยนแปลงเงื่อนไขให้ทราบล่วงหน้า
6. หากเกิดกรณีพิพาท การตัดสินของบริษัทฯ ถือเป็นขั้นสิ้นสุด



New Recruitment Campaign

25 December 2021 - 24 March 2022
แคมเปญจ้างงานสำหรับพนักงานใหม่ปี 2565



แพ็คเกจ 1 เพียงนำส่งใบยื่นประกันภัยงานใหม่
30,000 บาท
หรือ **5 แอป** ภายใน 30 วัน
หลังเปิด Code รับเสื้อโปโล 1 ตัว
รับสิทธิ์สูงสุด 2 ตัว

แพ็คเกจ 2 นำส่งใบยื่นประกันภัยงานใหม่ภายในระยะเวลาแคมเปญ
50,000 บาท
รับเพิ่ม **1.0%**

นำส่งใบยื่นประกันภัยงานใหม่ภายในระยะเวลาแคมเปญ
100,000 บาท
รับเพิ่ม **2.0%**

กติกาการนับผลงาน

- ระยะเวลาแคมเปญเริ่มตั้งแต่วันที่ 25 ธันวาคม 2564 ถึงวันที่ 24 มีนาคม 2565 (3 เดือน) โดยนับตามวัน Report Date
- นับผลงานด้วยเกณฑ์ใหม่ปี 2565
- นำส่งครบถ้วนภายใน 30 วัน หลังจากเปิดรหัส
- นับผลงานทุกผลิตภัณฑ์ ยกเว้น PA, เบี้ยรถยนต์
- นโยบายประกันภัยที่นำมาใช้คำนวณจะต้องชำระภายในเครดิตก่อนตามเงื่อนไขของกรม
- รางวัลนี้ถือเป็นเงินได้ของตัวแทน/สาขา/ประเทศ/สาขาทุกประเภท
- บริษัทฯ เป็นผู้รับประกันการจ่ายค่าภาคภูมิใจสำหรับเพิ่มในอัตรา 7%
- หากเกิดกรณีพิพาท การตัดสินของกรมฯ ถือเป็นขั้นสูงสุด

แคมเปญสำหรับ ตัวแทนใหม่

โครงการ Special award แผน1

สายงาน MLM

วันที่ 01 เมษายน 2565

เรียน : SVP คุณอมร สาบพนม

เรื่อง : ขอเข้าร่วมโครงการ Special award. (แผน1)

นาย/นาง/นางสาว.....รหัส..... ตำแหน่ง.....

มีความประสงค์ เข้าร่วมโครงการ พิเศษ. ตามโครงการ Special award ภายใต้ทีม MLM ระยะเวลา ตั้งแต่ วันที่ 01 เมษายน 2565 ถึงวันที่ 31 สิงหาคม 2565 รวม 5 เดือน ซึ่งตามเงื่อนไข ดังนี้

สำหรับงานริคูส

1. แนะนำตัวแทนใหม่(ตรง) เพื่อเปิดรหัสสังกัด TEAM MLM 3 รหัสขึ้นไป รับเสื้อ CHUBB จำนวน 1 ตัว

สำหรับงานขายสินค้าทุกประเภท

1. แอ้งงานครบ 30,000 - 40,000 บาท = รับ 300 บาท
2. แอ้งงานครบ 40,001 - 50,000 บาท = รับ 400 บาท
3. แอ้งงานครบ 50,001 - 70,000 บาท = รับ 500 บาท
4. แอ้งงานครบ 70,001 บาทขึ้นไป = รับ 1,000 บาท

จึงขอเรียนแจ้งมาเพื่อพิจารณา

ขอแสดงความนับถือ



(คุณ ออมร สาบพนม)

Team Leader

ขอแสดงความนับถือ

(.....)

Agent MLM

โครงการ Special award แผน2

สายงาน MLM

วันที่ 01 เมษายน 2565

เรียน : SVP คุณอมร สาบพนม

เรื่อง : ขอเข้าร่วมโครงการ Special award. (แผน2)

นาย/นาง/นางสาว.....รหัส..... ตำแหน่ง.....

มีความประสงค์ เข้าร่วมโครงการ พิเศษ. ตามโครงการ Special award แผน2 ภายใต้ทีม MLM ระยะเวลา ตั้งแต่วันที่ 1 เมษายน 2565 ถึงวันที่ 31 สิงหาคม 2565 รวม 5 เดือน ซึ่งตามเงื่อนไขดังนี้

- 1.เปิดรหัส ตัวแทนใหม่ แนะนำตรง สังกัด TEAM MLM10 รหัส รับเงินสด 2,000 บาท
- 2.นำส่งผลงานใหม่ทุกประเภท รวมทั้งทีม ขั้นต่ำ 600,000 บาท รับเงินสด 3,000 บาท
- 3.นำส่งผลงานใหม่ ส่วนตัว ทุกประเภทรวม ทั้งทีม 200,000 บาท รับเงินสด 2,000 บาท

จึงเรียนแจ้งมาเพื่อพิจารณา

ขอแสดงความนับถือ



(คุณอมร สาบพนม)

TEAM LEADER.

ขอแสดงความนับถือ

(.....)

AGENT MLM.

CHUBB® การร่วมงานกับ ทีม MLM ปี 2565

ขั้นตอนเข้าร่วมงานกับ CHUBB / MLM

เอกสารที่ใช้ในชุดสมัคร

เอกสารผู้สมัคร

- รูปถ่าย 1 นิ้ว 1 รูป
- สำเนาทะเบียนบ้าน 1 แผ่น
- สำเนาบัตรประชาชน 1 แผ่น
- สำเนา Book bank 1 แผ่น
- สำเนาบัตรนายหน้า 1 แผ่น
- ใบคำขอ PA แผ่น เริ่มต้น 1 ชุด

เอกสารผู้ค้า

- สลิปเงินเดือน หรือ ใบรับรองเงินเดือน หรือ ใบจดทะเบียนการค้า หรือ ใบจดทะเบียนแต่งตั้ง ตรอก. 1ชุด
- สำเนาทะเบียนบ้าน 1 แผ่น
- สำเนาบัตรประชาชน 1 แผ่น
- ใบคำขอ PA แผ่น เริ่มต้น 1 ชุด

ความคุ้มครอง Series A	แผน 1
1. ผลประโยชน์การเสียชีวิต สูงสุดเสียชีวิต หรือทุพพลภาพถาวรสิ้นเชิง เนื่องจาก	
1.1 อุบัติเหตุทั่วไป หรือ	100,000
1.2 การจำกัดความรับผิด (การถูกฆาตกรรมหรือถูกทำร้ายร่างกาย) หรือ	100,000
1.3 การชดเชยความคุ้มครอง (การรับซื้อหรือโดยสภารงจักรยานยนต์) หรือ	50,000
1.4 ผลประโยชน์จากอุบัติเหตุที่เกิดขึ้นในวันหยุดราชการประจำปี (จ่ายเพิ่มอีก 1 เท่าของข้อ 1.1) หรือ	100,000
1.5 ผลประโยชน์อุบัติเหตุสาธารณะ (จ่ายเพิ่มอีก 1 เท่าของข้อ 1.1)	100,000
2. ผลประโยชน์ค่าปลงศพหรือค่าใช้จ่ายในการจัดการงานศพกรณีเสียชีวิตจากการบาดเจ็บ (รวมการรับซื้อหรือโดยสภารงจักรยานยนต์)	10,000
เบี้ยประกันภัย คดีปี (รวมภาษีอากรแล้ว) ขบ.1	แผน 1
ผู้ขอเอาประกันภัย	<input type="checkbox"/> 215

(ตัวแทนมีวงเงินเครดิต 200,000 บาท / รอบปี)

สิทธิเข้าถึงระบบโปรแกรม **Producer Hub**

บริหารขบวนการการผลิต กธ. ได้ทุกประเภท - ตั้งแต่ต้นน้ำ ถึง ปลายน้ำ
วงเงินเครดิต **200,000** บาท

ซื้อประกันภัย



ประกันภัยรถยนต์ ☑



ประกันภัยอุบัติเหตุ ☑



ประกันภัยบ้านอยู่อาศัย ☑



ประกันภัยธุรกิจรายย่อย ☑



ประกันภัยทางทะเลและขนส่ง ☑



ประกันภัยการเดินทาง ☑

สิทธิเข้าถึงระบบโปรแกรม **Producer Hub** (กธ.รถยนต์)

Version: 2.27.5.39954

CHUBB®

MR. AMORN HABPHANOM

- เลือกแพ็คเกจ
Select Package
- ใบเสนอราคา
Quotation
- ใบคำขอ
Application
- ออกกรมธรรม์
E-Policy
- ชำระเงิน
E-Payment

The screenshot displays a detailed insurance policy document from CHUBB. It includes the company logo, policy number, insured name (MR. AMORN HABPHANOM), and various policy details such as coverage amounts, terms, and conditions. The document is presented in a structured, tabular format with multiple sections for different types of coverage and financial information.

* พรบ ,2+ ,3+ ,ป3. = ไม่ต้องแนบรูป กค อนุมัติ กธ. ได้เลย

* ป1. = แนบรูป+ใบตรวจรถ,จากนั้น กค อนุมัติ กธ. ได้เลย โดยไม่ต้องผ่าน จนท.

CHUBB® กิจกรรม ทีม MLM ปี 2565

เรามีกลุ่ม Line P/V ,Line OA
เรามีทีม Support
เรามี Meeting Online
เรามีเครื่องมือ YouTube ,
Facebook



NEW
CHUBB





เตรียมพบกับหลักสูตรผู้มีอาชีพเร็วๆนี้
**** หลักสูตร ติดปีกผู้นำ By CHUBB ****
**** หัวข้อ ****

- 1.- นักขาย /นักปิดการขาย
- 2.- เทคนิคการสร้างทีมงาน(RTMS)
- 3.- ภาวะผู้นำ และ การออกหน้าเวที
- 4.- การ ทำตลาดออนไลน์ ยุค 5G
 - 4.1. Facebook@ & Line OA
 - 4.2. Content Marketing
 - 4.3. Fan page
 - 4.4. Google ads
 - 4.5. Facebook ADS
 - 4.6. การตกแต่งภาพ และ วีดีโอ

**** สิทธิสำหรับทีม MLM เท่านั้น ****

ตารางการอบรมประจำปี 2565



2022							ตารางการอบรม อบรมโดย บริษัท เซ็นเนกา จำกัด (มหาชน) ปี 2565																				
JANUARY MON TUE WED THU FRI SAT 1 2 3 4 5 6 7 8 9 10 11 12 13 14 15 16 17 18 19 20 21 22 23 24 25 26 27 28 29 30 31							FEBRUARY MON TUE WED THU FRI SAT 1 2 3 4 5 6 7 8 9 10 11 12 13 14 15 16 17 18 19 20 21 22 23 24 25 26 27 28							ตารางการอบรม วันที่ 1 - 31 มกราคม 2565													
MARCH MON TUE WED THU FRI SAT 1 2 3 4 5 6 7 8 9 10 11 12 13 14 15 16 17 18 19 20 21 22 23 24 25 26 27 28 29 30 31							APRIL MON TUE WED THU FRI SAT 1 2 3 4 5 6 7 8 9 10 11 12 13 14 15 16 17 18 19 20 21 22 23 24 25 26 27 28 29 30							ตารางการอบรม วันที่ 1 - 30 เมษายน 2565													
MAY MON TUE WED THU FRI SAT 1 2 3 4 5 6 7 8 9 10 11 12 13 14 15 16 17 18 19 20 21 22 23 24 25 26 27 28 29 30 31							JUNE MON TUE WED THU FRI SAT 1 2 3 4 5 6 7 8 9 10 11 12 13 14 15 16 17 18 19 20 21 22 23 24 25 26 27 28 29 30							ตารางการอบรม วันที่ 1 - 30 มิถุนายน 2565													
JULY MON TUE WED THU FRI SAT 1 2 3 4 5 6 7 8 9 10 11 12 13 14 15 16 17 18 19 20 21 22 23 24 25 26 27 28 29 30 31							AUGUST MON TUE WED THU FRI SAT 1 2 3 4 5 6 7 8 9 10 11 12 13 14 15 16 17 18 19 20 21 22 23 24 25 26 27 28 29 30 31							ตารางการอบรม วันที่ 1 - 31 สิงหาคม 2565													
SEPTEMBER MON TUE WED THU FRI SAT 1 2 3 4 5 6 7 8 9 10 11 12 13 14 15 16 17 18 19 20 21 22 23 24 25 26 27 28 29 30							OCTOBER MON TUE WED THU FRI SAT 1 2 3 4 5 6 7 8 9 10 11 12 13 14 15 16 17 18 19 20 21 22 23 24 25 26 27 28 29 30 31							ตารางการอบรม วันที่ 1 - 31 ตุลาคม 2565													
NOVEMBER MON TUE WED THU FRI SAT 1 2 3 4 5 6 7 8 9 10 11 12 13 14 15 16 17 18 19 20 21 22 23 24 25 26 27 28 29 30							DECEMBER MON TUE WED THU FRI SAT 1 2 3 4 5 6 7 8 9 10 11 12 13 14 15 16 17 18 19 20 21 22 23 24 25 26 27 28 29 30 31							ตารางการอบรม วันที่ 1 - 31 ธันวาคม 2565													

กิจกรรมกลุ่ม



Speaking: Chanjula Rungruang (Cohost)

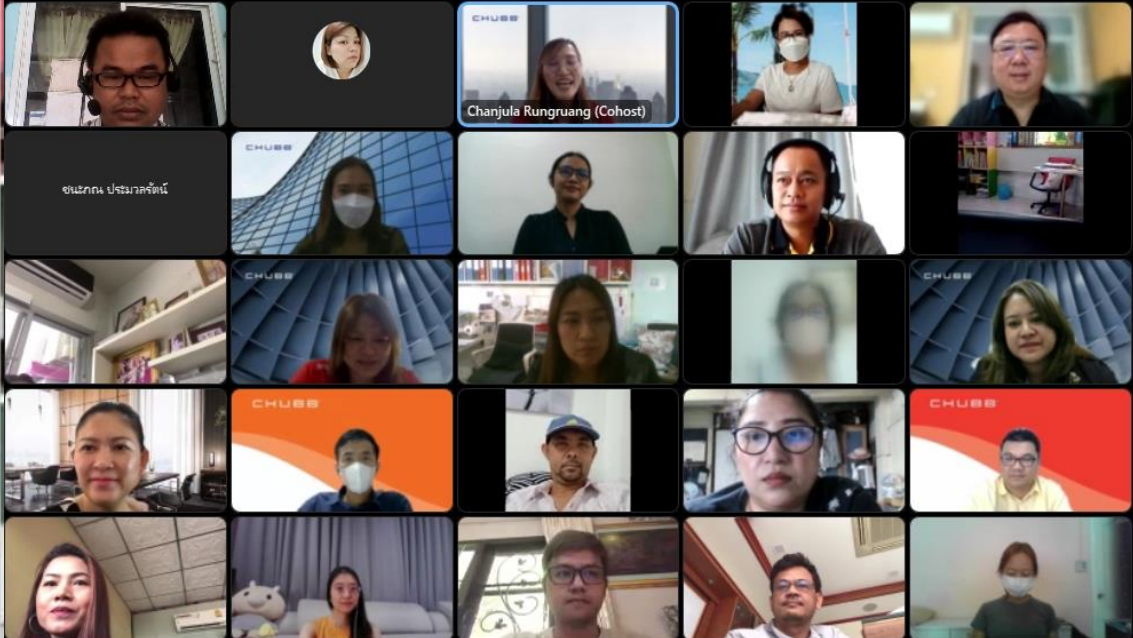

กิจกรรมกลุ่มงานเลี้ยง MLM เนื่องในโอกาสต่างๆ

L4



L6

L4

ทุกความสำเร็จ



เป็นไปได้

เริ่มต้นด้วยการลงมือทำ...!!!

เรื่องยากของลมหายใจ...

CHUBB

ถาม / ตอบ

L2	เป้าหมายที่1 ตัวแทน 10 ศูนย์ X ยอดขาย	เป้าหมายที่2 ตัวแทน 30 ศูนย์ X ยอดขาย	เป้าหมายที่3 ตัวแทน 50 ศูนย์ X ยอดขาย
2,000,000	<u>10</u> x 200,000 = 2,000,0000	<u>30</u> x 67,000 = 2,010,0000	<u>50</u> x 40,000 = 2,000,0000
(L3) รายได้ 4%	$2,000,000 \times 4\%$ $= 80,000$	$2,010,000 \times 4\%$ $= 80,400$	$2,000,000 \times 4\%$ $= 80,000$
(L4) รายได้ 7%	$2,000,000 \times 7\%$ $= 140,000$	$2,000,000 \times 7\%$ $= 140,000$	$2,000,000 \times 7\%$ $= 140,000$
(L5) รายได้ 9%	$2,000,000 \times 9\%$ $= 180,000$	$2,000,000 \times 9\%$ $= 180,000$	$2,000,000 \times 9\%$ $= 180,000$