



จดหมายข่าว สหกรณ์ออมทรัพย์วีรชัยพยาบาล จำกัด ปีที่ 17 ฉบับที่ 101 เดือน มกราคม 2563



เมื่อวันที่ 1 พฤศจิกายน 2562 สหกรณ์ออมทรัพย์วีรชัยพยาบาล จำกัด จัดประชุมใหญ่สามัญ ประจำปี 2562 ณ ห้องประชุมชั้น 6 อาคารเพชรรัตน์ คณะแพทยศาสตร์วีรชัยพยาบาล มหาวิทยาลัยนวมินทราธิราช



วันที่ 16-17 พฤศจิกายน 2562 สหกรณ์ออมทรัพย์วีรชัยพยาบาล จำกัด จัดสัมมนาทำแผนปฏิบัติการ ประจำปี 2563 ณ โรงแรม ไมด้า แกรนด์ ทวารวดี จังหวัดนครปฐม



สารจากประธานกรรมการ

เรียน สมาชิกสหกรณ์ออมทรัพย์วชิรพยาบาล จำกัด

สืบเนื่องจากร่างกฎกระทรวงตามมาตรา 89/2 แห่งพระราชบัญญัติสหกรณ์ (ฉบับที่ 3) พ.ศ. 2562 เรื่องการให้กู้และการให้สินเชื่อของสหกรณ์ออมทรัพย์และสหกรณ์เครดิตยูเนียน ซึ่งจะมีผลบังคับใช้ในไม่ช้านี้ โดยมีเงื่อนไขการให้กู้ สมาชิกต้องมีเงินได้รายเดือนเหลือไม่น้อยกว่าร้อยละ 30 เพิ่มขึ้นจากเดิมไม่น้อยกว่าร้อยละ 20 ทำให้สมาชิกที่เคยมีเงินได้รายเดือนเหลือไม่ถึงร้อยละ 30 ไม่สามารถกู้ใหม่หรือกู้ได้แต่ยอดเงินกู้ลดลง ซึ่งอาจส่งผลกระทบต่อสมาชิกได้

จากกฎกระทรวงใหม่ ๆ ดังกล่าว ทางคณะกรรมการฯ ได้เล็งเห็นปัญหาที่จะเกิดขึ้นในอนาคต จึงมีนโยบายปรับเปลี่ยนวิธีการคิดอัตราดอกเบี้ยเงินกู้ และการเฉลี่ยคืนให้กับสมาชิก โดยการปรับลดดอกเบี้ยเงินกู้ให้ลดลงเท่ากับอัตราดอกเบี้ยหลังจากเฉลี่ยคืนแล้ว ซึ่งทำให้สมาชิกจ่ายดอกเบี้ยเงินกู้ลดลง

ตัวอย่างการเปรียบเทียบการคิดอัตราดอกเบี้ยแบบใหม่ และแบบเก่า

รายการ	อัตราดอกเบี้ยแบบเดิม	อัตราดอกเบี้ยแบบใหม่
อัตราดอกเบี้ย	6.5	5.0
อัตราเฉลี่ยคืน	ร้อยละ 22	ร้อยละ 1 ตามข้อบังคับฯ
ดอกเบี้ยสุทธิหลังหักเฉลี่ยคืน	5.07	4.95

หมายเหตุ เริ่มตั้งแต่ 1 มกราคม 2563 เป็นต้นไป

จึงขอเรียนให้สมาชิกทุกท่านทราบโดยทั่วกัน ส่วนการปรับเงื่อนไขเงินได้รายเดือนคงเหลือไม่น้อยกว่า ร้อยละ 25 เพื่อให้สอดคล้องกับข้อกำหนดของกฎกระทรวงใหม่ที่จะมีผลบังคับใช้ในอนาคต จะเริ่มใช้เมื่อใด ทางสหกรณ์จะเรียนให้สมาชิกทราบต่อไป

ผศ.นพ.จักรวาล มณีฤทธิ

ประธานสหกรณ์ออมทรัพย์วชิรพยาบาล จำกัด



สารจากประธานคณะกรรมการศึกษาอบรม และการประชาสัมพันธ์

สหกรณ์ออมทรัพย์วชิรพยาบาล จำกัด ได้ดำเนินงานมาครบ 44 ปี และมีกิจการที่เติบโตเจริญรุ่งเรืองขึ้นมาอย่างต่อเนื่อง อีกทั้งยังได้รับการจัดอันดับความน่าเชื่อถือองค์กร (Company Rating) จากทริสเรทติ้งที่ BBB+แนวโน้ม : Stable และผ่านการตรวจติดตาม ISO 9001:2015 ประจำปี 2562 อันทำให้สหกรณ์ฯ มีความมั่นคง และดำเนินการจัดสรรงบประมาณได้อย่างเหมาะสม ทั้งทางด้านสวัสดิการ การศึกษาอบรมให้ความรู้แก่สมาชิกทั้งที่เป็นสมาชิกภายในโรงพยาบาล ในสังกัดสำนักงานการแพทย์ สมาชิก คณะแพทยศาสตร์วชิรพยาบาล คณะพยาบาลศาสตร์เกื้อการุณย์ มหาวิทยาลัยนวมินทราธิราช รวมถึงการจัดการศึกษาอบรมแก่กรรมการดำเนินงาน ตัวแทนสมาชิก ผู้จัดการและเจ้าหน้าที่ของสหกรณ์ออมทรัพย์ฯ เพื่อบุคคลเหล่านี้จะมีส่วนในการพัฒนาสหกรณ์ได้อย่างมีประสิทธิภาพ นอกจากนี้การให้ข่าวสารแก่สาธารณชน ในด้านการดำเนินงานสหกรณ์ สวัสดิการต่าง ๆ รวมถึงการสัมมนาสมาชิกทั้งภายใน และต่างประเทศ การเผยแพร่บทความต่าง ๆ ที่เกี่ยวข้องกับสหกรณ์อีกทั้งบทความดาวแพรวแสง ซึ่งสนับสนุนให้สมาชิก ได้แสดงความคิดเห็นทั้งในเรื่องคุณลักษณะ และคุณประโยชน์ของสหกรณ์อันมีผลต่อสมาชิกในด้านต่าง ๆ

ในการจัดสัมมนาและทัศนศึกษาต่างประเทศ ณ ประเทศเวียดนามกลาง ซึ่งจัดขึ้นมาเพื่อให้สมาชิกทุกท่านสามารถใช้สิทธิ์ในการเข้าร่วมสัมมนาในจำนวน 80 ท่านแรก ในวันที่ 29 กุมภาพันธ์ – 3 มีนาคม 2563 กิจกรรมนี้เป็นกิจกรรมแรกของปีงบประมาณ 2563 หวังเป็นอย่างยิ่งว่าสมาชิกจักมีการติดตามข่าวสาร และเข้าร่วมกิจกรรมด้านศึกษาอบรมทั้งสัมมนาในประเทศ/ต่างประเทศ การจัดสัมมนา และงานกตเวทีตาดิจิต จึงขอเรียนเชิญสมาชิกเข้าร่วมกิจกรรมด้านศึกษาอบรมที่สหกรณ์ออมทรัพย์วชิรพยาบาล จำกัด ได้จัดขึ้นมา ให้แก่สมาชิกดังที่ได้นำเสนอมา

นายแพทย์ยุทธพงศ์ วงษ์มัทิศร

สหกรณ์ออมทรัพย์วชิรพยาบาล จำกัด

อยู่คู่สมาชิก ตลอดกาล

สหกรณ์ออมทรัพย์วชิรพยาบาล จำกัด ได้ดำเนินงานมาเป็นปีที่ 44 และได้เติบโตมาอย่างต่อเนื่อง โดยที่มีความมั่นคงทางการเงิน สนับสนุนให้มีการออมโดยมีอัตราดอกเบี้ยเงินฝากที่สูง มีการคิดอัตราเงินกู้ที่ต่ำ ที่สำคัญ ไม่เสียภาษีชำระดอกเบี้ยเงินฝากเหมือนเช่นธนาคาร สถาบันการเงินอื่น ๆ มีสวัสดิการที่มอบและจัดสรรให้แก่สมาชิกของสหกรณ์ ตั้งแต่การมอบทุนการศึกษาบุตร การให้ความรู้ การศึกษาอบรม และการประชาสัมพันธ์แก่สมาชิกถึงวิธีการออมทรัพย์ การบริหารจัดการด้านการเงิน ตลอดจนวิชาการต่าง ๆ อันจะเป็นประโยชน์ทั้งการประกอบอาชีพ การให้กู้เงินแก่สมาชิกในอัตราดอกเบี้ยและผลตอบแทนที่เหมาะสม การจัดการด้านสัมมนาและทัศนศึกษาในประเทศและต่างประเทศ รวมถึงมอบเงินเพื่อช่วยเหลือแก่สมาชิกที่ถึงแก่กรรม รวมถึงญาติสายตรง เช่น บิดา มารดา สามี ภรรยา และบุตร อันเป็นสวัสดิการที่มอบให้แก่สมาชิกจนสิ้นสุดการมีชีวิต ตอบแทนการเป็นสมาชิกให้เงินเท่ากับอายุการเป็นสมาชิก จนกระทั่งเกษียณอายุการทำงานอัตราปีละ 1,000 บาท (หนึ่งพันบาทถ้วน) รวมถึงมอบของขวัญทุกวันเกิดหลังเกษียณปีละ 3,000 บาท (สามพันบาทถ้วน)

จะเห็นได้ว่าสหกรณ์ให้การดูแลสมาชิกเป็นอย่างดี นับแต่เริ่มเป็นสมาชิก จนถึงสิ้นสุดการเป็นสมาชิก อันเป็นการดูแลสมาชิกอย่างต่อเนื่องให้มีคุณภาพชีวิตที่ดี และสามารถบริหารจัดการด้านการเงินได้เป็นอย่างดี จากรุ่นหนึ่งสู่รุ่นหนึ่งตลอดกาล

นางรวิชาติ บุชยะจารุ

กรรมการและเลขานุการ

คณะกรรมการศึกษาอบรมและการประชาสัมพันธ์

ดาว พรแสวง

ดิฉัน นางสาวพิรารวรรณ อ่าบุ เลขทะเบียนสมาชิก 012785 ดิฉันทำงานที่คณะแพทยศาสตร์ วชิรพยาบาล ในตำแหน่ง พนักงานทั่วไปที่หน่วยเวชระเบียน

ดิฉันจบการศึกษาชั้นมัธยมศึกษาตอนปลาย โรงเรียนเทพศิรินทร์ จังหวัดนนทบุรี ส่วนสามี เปิดร้านซ่อมมอเตอร์ไซด์ รายได้ไม่แน่นอน ดิฉันจึงหางานพิเศษทำ โดยการอยู่เวรพิเศษที่หน่วยเวชระเบียน

ดิฉันได้เริ่มทำงานที่คณะแพทยศาสตร์ วชิรพยาบาล เมื่อปี 2552 ในตำแหน่ง พนักงานประจำ-สังคม แต่ยังไม่บรรจุ ต่อมาได้มาบรรจุ เมื่อปี 2555 ในตำแหน่งพนักงานมหาวิทยาลัย ตอนที่ดิฉันสมัครเป็นสมาชิกสหกรณ์แรก ๆ ดิฉันไม่สามารถกู้เงินได้ แต่คาดหวังว่าต้องการจะมีบ้านที่มั่นคง แต่ตอนนั้นดิฉันไม่มีเงินเลย

หลังจากนั้นสหกรณ์มีเปิดให้กู้บ้านหลังแรก ดิฉันสนใจมาก จึงได้หาบ้าน ต่อมา มีคนประกาศขายในราคา 1,200,000.00 บาท (หนึ่งล้านสองแสนบาทถ้วน) ดิฉันลองนำบ้านหลังนั้นมาจำนองที่สหกรณ์ปรากฏว่า สหกรณ์อนุมัติให้กู้เป็นจำนวนร้อยละ 90 ของราคาประเมิน ทำให้ดิฉันมีเงินซื้อบ้าน ดิฉันเริ่มจัดสรรทางการเงิน คือ



ต้องส่งสหกรณ์เดือนละ 7,200.00 บาท เป็นระยะเวลา 25 ปี ในขณะที่ดิฉันมีเงินเดือนเพียง 13,800.00 บาท (หนึ่งหมื่นสามพันแปดร้อยบาทถ้วน) และยังมีลูกเล็กอีก 1 คน ดิฉันได้วางแผนกับสามีในการใช้เงิน โดยแบ่งกันรับผิดชอบ สามีดูแลค่าใช้จ่ายของลูก ดิฉันดูแลเรื่องการส่งบ้าน แต่โชคดีที่มีค่าเวรทำงานพิเศษ ได้เพิ่มอีกประมาณเดือนละ 6,000.00 บาท (หกพันบาทถ้วน) ทำให้ดิฉันสามารถดำรงชีวิตอยู่ได้โดยไม่ลำบากมากนัก

ณ บัดนี้ ดิฉันส่งบ้านมาแล้ว จำนวน 41 งวด ดิฉันได้รีไฟแนนซ์บ้านอีก 1 ครั้ง เพื่อนำเงินมาปรับปรุงต่อเติมบ้าน เนื่องจากลูกโตขึ้น จำเป็นต้องทำห้องส่วนตัว และทาสีบ้านใหม่ ซึ่งดิฉันมั่นใจว่าดิฉันสามารถส่งบ้านหลังนี้ได้หมดก่อนที่ดิฉันจะเกษียณแน่นอน

ดิฉันขอขอบคุณสหกรณ์ที่ไว้วางใจให้ดิฉันกู้เงิน ซึ่งถือว่าทำให้รากฐานชีวิตของดิฉันมีความมั่นคง และดิฉันมีคติในการทำงาน คือ อดทน พยายาม และซื่อสัตย์ ดิฉันมีความมั่นใจในสหกรณ์ออมทรัพย์ วชิรพยาบาล จำกัดว่าจะทำให้คุณภาพชีวิตของดิฉันดีขึ้นแน่นอน

ดิฉันมีความคาดหวังว่าลูกของดิฉันจะต้อง

เรียนจบในระดับการศึกษาที่สูงกว่าดิฉัน โดยมีสหกรณ์ออมทรัพย์ วชิรพยาบาล จำกัด คอยให้ความช่วยเหลือ ซึ่งเป็นที่ประจักษ์ว่า สหกรณ์ได้ให้ทุนการศึกษาแก่ลูกของดิฉันทุกปี จึงขอฝากข้อคิดกับสมาชิกทุกคนว่า **สหกรณ์พร้อมจะช่วยเหลือท่าน ถ้าท่านมีวินัยในการใช้เงิน และขอให้มีความซื่อสัตย์ในการชำระหนี้**

ผลการดำเนินงานของสหกรณ์ ณ 30 พฤศจิกายน 2562

สินทรัพย์	จำนวนเงิน (บาท)
เงินสด/เงินฝากธนาคาร	353,936,816.58
เงินฝากประจำ ชุมนุมสหกรณ์กรุงเทพ จำกัด	300,000,000.00
เงินฝากประจำ ชสอ.	1,000,000,000.00
เงินให้สมาชิกกู้	1,955,588,904.44
เงินให้สหกรณ์อื่นกู้	9,067,986,562.00
เงินลงทุนในตราสารหนี้และตราสารทุน	6,110,522,173.02
ลูกหนี้อื่น - สุทธิ	324,806.90
ที่ดิน อาคาร อุปกรณ์สุทธิ	13,090,088.62
สินทรัพย์อื่น	65,380,213.67
รวมสินทรัพย์	18,866,829,565.23
หนี้สิน	จำนวนเงิน (บาท)
เงินรับฝาก สมาชิก	9,407,058,088.33
เงินรับฝาก สหกรณ์อื่น	1,198,000,000.00
หนี้สินอื่น	2,959,277,751.11
ทุน	จำนวนเงิน (บาท)
ทุนเรือนหุ้น	3,489,087,010.00
ทุนสำรอง	1,113,636,946.47
ทุนสะสมตามข้อบังคับระเบียบและอื่น ๆ	299,266,184.09
กำไรรอการจัดสรร	0.00
กำไร (ขาดทุน) จากการลงทุนที่ยังไม่เกิดขึ้น	340,650,731.91
กำไรสุทธิ	59,852,853.32
รวมหนี้สินและทุน	18,866,829,565.23

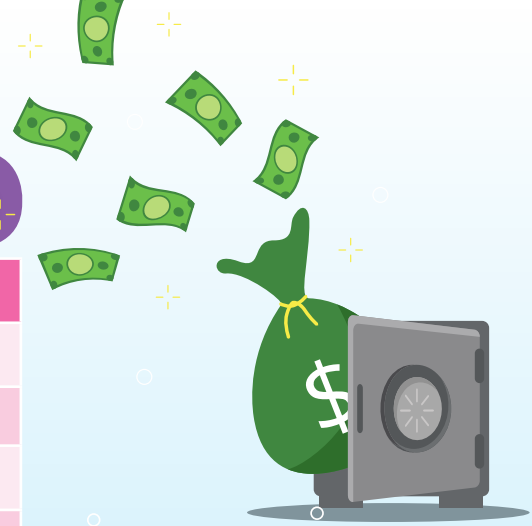

ประชาสัมพันธ์

ขณะนี้หมายเลขภายใน 3532 ของสหกรณ์ออมทรัพย์วชิรพยาบาล จำกัด ไม่สามารถใช้งานได้เนื่องจาก คณะแพทยศาสตร์วชิรพยาบาล มหาวิทยาลัยนวมินทราธิราช กำลังดำเนินการก่อสร้างอาคาร ทำให้มีผลกระทบต่อคู่สายโทรศัพท์ภายใน สมาชิกสามารถติดต่อกับสหกรณ์ฯ ได้ตามหมายเลขโทรศัพท์ ดังนี้

สายตรง 0-2241-8111

- กต 5 ฝ่ายสินเชื่อ
- กต 6 ฝ่ายคอมพิวเตอร์
- กต 7 ฝ่ายการเงิน
- กต 8 ฝ่ายสำนักงาน
- กต 0 ฝ่ายประชาสัมพันธ์

หรือ

- 086-355-5738 ฝ่ายการเงิน
- 086-319-0869 ฝ่ายสินเชื่อ
- 081-357-5387 ฝ่ายสำนักงาน



1. เรื่อง การมอบของขวัญปีใหม่ 2563 สำหรับสมาชิก

มติที่ประชุมใหญ่สามัญ ประจำปี 2562 อนุมัติการจัดสรรกำไรสุทธิประจำปี 2562 เพื่อมอบเป็นของขวัญปีใหม่สำหรับสมาชิก เนื่องในวาระดิถีขึ้นปีใหม่ พ.ศ. 2563

คณะกรรมการดำเนินการ ชุดที่ 47 มีมติเห็นชอบ มอบของขวัญปีใหม่สำหรับสมาชิก แต่สมาชิกที่อายุไม่ถึง 70 ปี เป็นประกันชีวิตกลุ่ม ทุนประกันภัย 75,000.00 บาท (เจ็ดหมื่นห้าพันบาทถ้วน) คู่คุ้มครองการเสียชีวิตทุกกรณี ให้ความคุ้มครองตั้งแต่วันที่ 28 ธันวาคม 2562 ถึงวันที่ 27 ธันวาคม 2563 สำหรับสมาชิกที่มีอายุตั้งแต่ 70 ปี ขึ้นไป สหกรณ์จะมอบของขวัญปีใหม่เป็นเงิน จำนวน 195.00 บาท (หนึ่งร้อยเก้าสิบห้าบาทถ้วน) โดยโอนเข้าบัญชีเงินฝากออมทรัพย์ ที่สมาชิกได้เปิดไว้กับสหกรณ์ ในวันที่ 27 ธันวาคม 2562

2. เรื่อง การให้คะแนนความพึงพอใจ หลังรับบริการ

ขอความร่วมมือสมาชิกหลังรับบริการแล้ว ทำแบบประเมินความพึงพอใจการให้บริการของเจ้าหน้าที่สหกรณ์ จดรับบริการ เพื่อเป็นการพัฒนาการให้บริการของเจ้าหน้าที่ต่อไป

3. เรื่อง การจัดสัมมนาและทัศนศึกษาภายในประเทศ

สหกรณ์ออมทรัพย์วชิรพยาบาล จำกัด กำหนดจัดสัมมนาและทัศนศึกษาภายในประเทศ ที่สัตหีบ จังหวัดชลบุรี โดยมีกิจกรรม CSR ปล่อยปลาฉลามทรายกับปูม้า ในวันที่ 30 – 31 พฤษภาคม 2563 สมาชิกที่สนใจสอบถามรายละเอียดเพิ่มเติมได้ที่ 02-241-8111 ต่อ 104



รายละเอียดธนาคารพาณิชย์ที่สหกรณ์ใช้บริการฝาก-ถอน

ชื่อบัญชี สหกรณ์ออมทรัพย์วชิรพยาบาล จำกัด

เบอร์โทรศัพท์ 02-2418111 กด 0 โทรสาร 02-2413451

ลำดับ	ชื่อธนาคาร - สาขา	บัญชีออมทรัพย์	เบอร์โทร
1	ธนาคารกรุงเทพ-ราชวิถี	131-0-48900-8	02-2430075-78
2	ธนาคารกรุงศรีอยุธยา-ราชวัตร	094-1-29372-4	02-2437968
3	ธนาคารธนชาติ-พระสุเมรุ	500-2-20287-8	02-8663217
4	ธนาคารไทยพาณิชย์-สามเสน	073-2-09794-1	02-667415-8
5	ธนาคารซีไอเอ็มบีไทย-เทเวศร์	700-0-37361-9	02-2800481-2, 02-2815453
6	ธนาคารกรุงไทย-ศรียาน	012-1-34476-2	02-2433738-40
7	ธนาคารธนชาติ-บางลำภู	072-2-01177-7	02-2816821
8	ธนาคารทหารไทย-ศรียาน	041-2-29720-2	02-2431446-7
9	ธนาคารกสิกร-บางกระบือ	007-2-49792-9	02-2437818-9, 02-2803930
10	ธนาคารออมสิน-ศรียาน	020-0-6628245-8	02-2430295

กรุณาส่ง

คณะผู้จัดทำ - คณะกรรมการศึกษาอบรมและการประชาสัมพันธ์

โทร : 02-241-8111 Fax: 02-241-3451 Website: www.vajiracoop.com

สมาชิกสามารถรับข่าวสารสหกรณ์ผ่าน ID LINE ได้ที่นี่ ▶



ID LINE @vajiracoop