



VJRCOOP NEWS

ปีที่ 20 ฉบับที่ 113 เดือนมกราคม 2566



ขอถวายพระพร สมเด็จพระเจ้าลูกเธอ เจ้าฟ้าพัชรกิติยาภา นเรนทิราเทพยวดี กรมหลวงราชสาริณีสิริพัชร มหาวัชรราชธิดา ขอให้ทรงหายจากพระอาการประชวร และมีพระพลานามัยแข็งแรงโดยเร็ววัน

ด้วยเกล้าด้วยกระหม่อม

ข้าพระพุทธเจ้า คณะกรรมการดำเนินการ ชุดที่ 50 ที่ปรึกษา ตัวแทนสมาชิก เจ้าหน้าที่และสมาชิกสหกรณ์สารจากประธาน

สารจากประธาน

เรียน สมาชิกสหกรณ์ออมทรัพย์วิชัยพยาบาล จำกัด ทุกท่าน

กระผมในนามประธานกรรมการสหกรณ์ออมทรัพย์วิชัยพยาบาล จำกัด ขอส่งความสุข ความปรารถนาดีให้กับสมาชิกทุกท่าน เนื่องในโอกาสวาระขึ้นปีใหม่ 2566 นี้

สำหรับการดำเนินงานของสหกรณ์ในปีนี้ คณะกรรมการมีเป้าหมายในการดำเนินงานสหกรณ์ให้มีผลประกอบการที่ดีขึ้น โดยยังคงสวัสดิการช่วยเหลือสมาชิกอย่างต่อเนื่อง ยังคงนโยบายดอกเบี้ยเงินกู้สำหรับสมาชิกที่ต่ำ และให้ดอกเบี้ยเงินฝากสำหรับสมาชิกให้สูงกว่าสถาบันการเงินภายนอก ท่ามกลางความผันผวนทางเศรษฐกิจ มีการปรับเพิ่มดอกเบี้ยนโยบายของธนาคารแห่งประเทศไทย อัตราเงินเฟ้อที่สูงขึ้น ที่ส่งผลกระทบต่อฐานะทางการเงินของสมาชิก

ปัจจุบันสหกรณ์ยังมุ่งมั่นที่จะพัฒนาคุณภาพของสหกรณ์ให้ดียิ่งขึ้นโดยยังคงให้ความสำคัญกับการประเมินคุณภาพของสหกรณ์ด้วยมาตรฐานระดับสากล ได้แก่ ISO 9001:2015 การเข้ารับการจัดลำดับเครดิต (Credit Rating) โดย TRIS และเกณฑ์คุณภาพของหน่วยงานภายนอกอื่น ๆ นอกจากนี้ยังส่งเสริม สนับสนุนกิจกรรมการให้ความรู้และสวัสดิการกับสมาชิกตามแนวทางของสหกรณ์

ขอขอบคุณสมาชิกทุกท่านที่มอบความไว้วางใจให้กับพวกเรา คณะกรรมการดำเนินการ ชุดที่ 50 ที่ปรึกษา ตัวแทนสมาชิก และเจ้าหน้าที่ทุกคน เราจะตั้งใจพัฒนาสหกรณ์ออมทรัพย์วิชัยพยาบาล จำกัด ให้เป็นสหกรณ์ที่มีความมั่นคง โปร่งใส อบอุ่น กั้นการันตี มีมาตรฐานสากล และเป็นที่ยอมรับของสังคมตลอดไป

ผศ.พ.พ.จักราวุธ มณีฤทธิ์

ประธานกรรมการสหกรณ์ออมทรัพย์วิชัยพยาบาล จำกัด



ประชุมใหญ่สามัญประจำปี 2565
เมื่อวันพฤหัสบดีที่ 3 พฤศจิกายน 2565
ณ ห้องประชุม ชั้น 6 อาคารเพชรรัตน
คณะแพทยศาสตร์วิชัยพยาบาล
มหาวิทยาลัยนวมินทราธิราช



รายงานผลการดำเนินงาน

(ณ วันที่ 31 ธันวาคม 2565)

สินทรัพย์

หน่วย : บาท

เงินสดและเงินฝากธนาคาร	235,473,425.58
เงินฝากออมทรัพย์พิเศษ ชสกก.	19,149,952.85
เงินฝากประจำ ชสกก.	700,000,000.00
เงินฝากประจำ ชสอ.	1,000,000,000.00
เงินลงทุน	9,886,868,329.48
เงินให้สมาชิกกู้	1,920,646,895.67
เงินให้สหกรณ์อื่นกู้	7,598,021,200.00
ที่ดิน อาคาร อุปกรณ์สุทธิ	13,049,903.59
สินทรัพย์อื่น	120,102,825.80
รวมสินทรัพย์	21,493,312,532.97

หนี้สิน

หน่วย : บาท

เงินรับฝาก สมาชิก	11,743,858,803.52
เงินรับฝาก สหกรณ์อื่น	743,000,000.00
เจ้าหนี้-เงินกู้	3,262,000,000.00
หนี้สินอื่น	169,345,880.74

ทุน

หน่วย : บาท

ทุนเรือนหุ้น	411,781,480.00
ทุนสำรอง	1,461,847,622.70
ทุนสะสมตามข้อบังคับระเบียบ และอื่นๆ	355,661,549.83
กำไร(ขาดทุน)จากการลงทุน ที่ยังไม่เกิดขึ้น	(446,552,743.49)
กำไรสุทธิ	92,369,939.67
รวมหนี้สินและทุน	21,493,312,532.97

อัตราดอกเบี้ยเงินฝาก

ลำดับ	ประเภทเงินฝาก	อัตราดอกเบี้ย
1	เงินฝากออมทรัพย์ (01)	1.15
2	เงินฝากออมทรัพย์ ATM ร.กรุงไทย (06)	1.50
3	เงินฝากออมทรัพย์เพื่อพัฒนาคุณภาพชีวิต (04)	2.60
4	เงินฝากออมทรัพย์พิเศษ (05)	
	- ตั้งแต่ 1,000.00 - 1,000,000.00 บาท	1.25
	- ตั้งแต่ 1,000,001.00 - 5,000,000.00 บาท	1.45
	- ตั้งแต่ 5,000,001.00 - 10,000,000.00 บาท	1.70
	- ตั้งแต่ 10,000,001.00 - 20,000,000.00 บาท	1.90
	- ตั้งแต่ 20,000,001.00 บาท ขึ้นไป	2.00
5	เงินฝากประจำ (เสี่ยภาษี 15%)	
	- เงินฝากประจำ 3 เดือน (32)	1.05
	- เงินฝากประจำ 6 เดือน (32)	1.05
	- เงินฝากประจำ 12 เดือน (02)	2.05
	- เงินฝากประจำ 24 เดือน (22)	2.05
	- เงินฝากประจำ 36 เดือน (23)	2.05
6	เงินฝากออมทรัพย์ยั่งยืน 70 (13)	2.00
7	เงินฝากออมทรัพย์หรรษา 4 ปี (21)	3.00





ดาวพระราชแสง

นางพิสมัย กำพรสม เลขทะเบียนสมาชิก 007701 สังกัด ล.วชพ. ปฏิบัติหน้าที่ ตำแหน่ง ลูกจ้างประจำ พนักงานรับโทรศัพท์ คณะแพทยศาสตร์วชิรพยาบาล วันที่ 26 พฤศจิกายน 2542 จึงสมัครเป็นสมาชิกสหกรณ์ออมทรัพย์วชิรพยาบาล จำกัด ระยะเวลาการเป็นสมาชิกสหกรณ์ 23 ปี 1 เดือน หลังจากเป็นสมาชิกได้ 2 ปี แล้วได้ ใช้บริการเงินกู้ยืมกับสหกรณ์เรื่อยมา เนื่องจากอัตราดอกเบี้ยเงินกู้ต่ำ และนำมาใช้ จ่ายในครอบครัวเพื่อการดำรงชีพเรื่อยมา

เมื่อปี 2545 ข้าพเจ้าต้องรับภาระหนี้ในฐานะผู้ค้ำประกันเงินกู้ ของเพื่อนร่วมงาน ที่ไม่ได้ชำระหนี้ให้กับสหกรณ์ ซึ่งในเวลานั้น สหกรณ์ยังไม่มีภาระให้กู้เงินสามัญประกัน กิจผู้ค้ำประกัน ทำให้ข้าพเจ้าต้องรับภาระหนี้แทนเพื่อนร่วมงาน แต่ข้าพเจ้า ก็ สามารถฝ่าวิกฤตินี้มาได้ด้วยความอดทน ประหยัด ขยันทำงาน และรับจ้างอยู่เวรมา ตลอด ทำให้มีรายได้เสริมเพิ่มขึ้นจากงานประจำ เพื่อนำเงินดังกล่าวมาชำระหนี้ ที่ รับภาระจนครบก่อนกำหนด ทำให้เงินเดือนคงเหลือพอที่จะกู้เงินเพิ่มได้ ข้าพเจ้าจึงได้ ยื่นเรื่องกู้เงินสามัญประกัน กิจ เพื่อรวบรวมเงินดังกล่าวมาปรับปรุงต่อเติมบ้าน ให้ ครอบครัวยุ

จากการเป็นสมาชิกสหกรณ์ ทำให้ข้าพเจ้าได้รับประโยชน์ด้านต่าง ๆ เช่น ด้านสินเชื่อ ด้านสวัสดิการเพื่อการสงเคราะห์ กรณีบุคคลในครอบครัวถึงแก่ กรรม ด้านสวัสดิการทุนการศึกษาบุตร และทุก ๆ ปี ข้าพเจ้าได้รับสวัสดิการทุน การศึกษาบุตรจากสหกรณ์ ซึ่งปัจจุบันบุตรของข้าพเจ้ากำลังศึกษาอยู่ในระดับ ปริญญาตรี ชั้นปีที่ 2 ของมหาวิทยาลัยราชภัฏสวนสุนันทา

ขอขอบคุณสหกรณ์ที่เป็นที่พึ่งที่ดีที่สุดสำหรับข้าพเจ้า ยามมีกิจเอามาฝาก ยามยากก็มากู้ พอถึงสิ้นปีก็ได้รับเงินปันผลจากทุนเรือนหุ้น และเงินเฉลี่ยคืน จากดอกเบี้ยเงินกู้ด้วย ซึ่งดอกเบี้ยเงินฝากก็สูงพอสมควร แต่ดอกเบี้ยเงินกู้ ค่อนข้างต่ำเมื่อเทียบกับธนาคารพาณิชย์



๒๒% ๒๒%
วิธีการโอนเงิน
จากฝ่ายการเงิน

วิธีโอนเงินฝากเข้าบัญชีสหกรณ์ออมทรัพย์วิชัยพยาบาล จำกัด

กรณีสมาชิกมีความประสงค์ต้องการโอนเงินเพื่อทำรายการ
ฝาก-ถอน ช้อหุ้่น ชำระหนี้ หรือเพื่อทำธุรกรรมอื่น ๆ
สมาชิกสามารถดำเนินการ ดังนี้

1. โอนเงินฝากผ่านบัญชีธนาคาร ชื่อบัญชีสหกรณ์ออมทรัพย์วิชัยพยาบาล จำกัด
ตามธนาคาร และเลขบัญชี ดังนี้
 - ธนาคารกรุงไทย สาขาศรียาน เลขที่บัญชี 0121344762
 - ธนาคารไทยพาณิชย์ สาขาบางกระบือ เลขที่บัญชี 0732097941
2. เมื่อสมาชิกโอนเงินเรียบร้อยแล้ว กรุณานำหลักฐานสำเนาสลิปการโอนเงิน
ติดต่อสหกรณ์ฯ โดยระบุรายละเอียด ดังนี้
 - เลขทะเบียนสมาชิก เช่น 000001
 - ชื่อ - นามสกุล
 - แจ้งวัตถุประสงค์การโอนเงิน (เช่น เพื่อนำฝากเข้าบัญชีเลขที่ 01-XXXXX-X ,
เพื่อชำระหนี้เงินกู้ประเภทสามัญ/พิเศษ/ฉุกเฉิน ฯลฯ) และโทรศัพท์มือถือ
3. การส่งหลักฐานสลิปการโอนเงิน ติดต่อช่องทาง ดังนี้
 - Line official ID :@vajiracoop
 - E-mail: vjrc.finance@gmail.com
4. เบอร์ติดต่อสหกรณ์ฯ ฝ่ายการเงิน 086-3555738

ตัวอย่างการส่งหลักฐานการโอน



ขั้นตอนการโอนเงิน
ระหว่างบัญชี
ผ่านเว็บไซต์สหกรณ์

SCAN ME

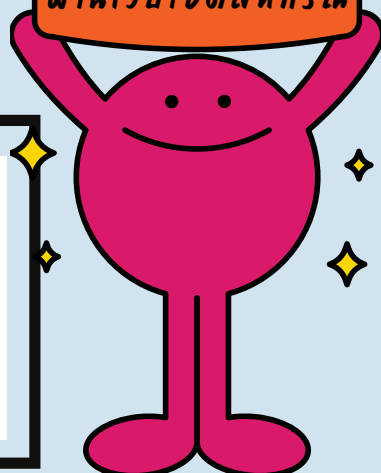

ตัวอย่างการแจ้งรายละเอียด

1. เลขสมาชิก XXXXXX
2. ชื่อ นายสหกรณ์ ออมทรัพย์
3. ฝากเข้าบัญชี 01-XXXXX-X
4. โทรศัพท์มือถือ XXX-XXX-XXXX

วิสัยทัศน์ : สหกรณ์ชั้นนำที่มั่นคง สร้างคุณค่าอย่างยั่งยืน