



จดหมายข่าว

ปีที่ 19 ฉบับที่ 112 เดือนตุลาคม 2565

สหกรณ์ออมทรัพย์วีชีรพยาบาล จำกัด



สหกรณ์ออมทรัพย์วีชีรพยาบาล จำกัด ผ่านการตรวจติดตาม (Surveillance Visit)

ISO 9001:2015

วันที่ 5 สิงหาคม 2565



สหกรณ์ออมทรัพย์วีชีรพยาบาล จำกัด
การสัมมนาจัดทำแผนปฏิบัติการ ปีบัญชี 2566-2567
วันที่ 17 กันยายน 2565
ณ ห้องประชุม Beta ชั้น 2 โรงแรมเบต้า กรุงเทพมหานคร

การสัมมนา
จัดทำแผนปฏิบัติการ
ประจำปีบัญชี 2566
วันที่ 17 กันยายน 2565
ณ ห้อง Bata ชั้น 2
โรงแรม พลูแมน กรุงเทพฯ



วิสัยทัศน์ : สหกรณ์ชั้นนำที่มีคน สร้างคุณค่าอย่างยั่งยืน

สารจากประธาน

คณะกรรมการดำเนินการ ชุดที่ 49 ดำเนินงานมาครบ 1 ปี ในช่วงเวลาที่ทำงานมาได้รับความร่วมมือจากท่านสมาชิกทุกท่านอย่างดีเสมอมา แม้จะมีเหตุการณ์ต่าง ๆ เกิดขึ้นมากมาย การระบาดของโรค COVID-19 ภาวะทางเศรษฐกิจที่ไม่ดี กิจการร้านค้าต่าง ๆ ต้องปิดกิจการ กฎหมายจากหน่วยงานที่ควบคุมกำกับกับการดำเนินการของสหกรณ์ นโยบายการควบคุมข้อมูลส่วนบุคคล ข่าวด้านลบในแวดวงสหกรณ์ การแข่งขันในส่วนขออัตราดอกเบี้ย การกำหนดคุณสมบัติและความรู้ของบุคคลที่จะมาดำรงตำแหน่งกรรมการดำเนินการสหกรณ์ เป็นต้น

การจัดกิจกรรมต่าง ๆ ที่ทางสหกรณ์ออมทรัพย์วชิรพยาบาล จำกัด ได้ดำเนินการมาในรอบปีที่ผ่านมาหลังที่มีมาตรการผ่อนคลายจากการระบาดของโรค COVID - 19 แล้วนั้น ทางสหกรณ์มีความยินดีเป็นอย่างยิ่งที่ได้มีโอกาสจัดกิจกรรมต่าง ๆ ให้กับสมาชิก ได้มีส่วนร่วมร่วมกับสหกรณ์ ได้แก่ การจัดกิจกรรมมอบทุนการศึกษาบุตรสมาชิก การจัดอบรมโครงการอบรมอาชีพเสริมสำหรับสมาชิก (สามารถจัดได้สองครั้ง) โดยใช้สถานที่จัดกิจกรรมที่ สำนักงานสหกรณ์ออมทรัพย์วชิรพยาบาล จำกัด การจัดงานกตเวทิตาจิต สำหรับสมาชิกเกษียณอายุในปีบัญชี 2564 และ 2565 ที่จังหวัดเพชรบุรี การทำความเข้าใจในการเดินทางไปสัมมนาสมาชิกที่ประเทศเวียดนาม ที่จะมีการเดินทางในวันที่ 11 - 14 ธันวาคม 2565 นี้

ในเรื่องการดำเนินการทางธุรกิจ แม้ยังมีความยากลำบาก การแข่งขัน และข้อจำกัดต่าง ๆ ในการควบคุมการดำเนินการสหกรณ์ จากหน่วยงานที่มีหน้าที่ดูแล รวมถึงมีข่าวด้านลบในแวดวงสหกรณ์ก็ตาม ผลการดำเนินการก็ยังเป็นไปตามที่ได้คาดประมาณการไว้ นอกจากนี้ จากการติดตามดำเนินการจากคณะกรรมการชุดก่อน ๆ จนถึงชุดที่ 49 ปัจจุบันร่วมกับทีมที่ปรึกษา ทีมกฎหมาย และการประสานงานจากสันนิบาตสหกรณ์แห่งประเทศไทย ได้มีการลงนามบันทึกข้อตกลงเกี่ยวกับการชำระหนี้ระหว่างสหกรณ์ที่มีปัญหาค้างคามาหลายปี จนปัจจุบันทางสหกรณ์

ออมทรัพย์วชิรพยาบาล จำกัด ได้มีการได้รับการชำระหนี้แล้วเป็นรายงวด ทั้งนี้มีการติดตามให้เป็นไปตามบันทึกข้อตกลงดังกล่าวข้างต้น

ทั้งนี้การจัดกิจกรรมใด ๆ การดำเนินชีวิตต่อไปจากนี้ ยังคงต้องอยู่ภายใต้มาตรการป้องกัน D-M-H-T-T

D : Social Distancing เว้นระยะห่าง 1 - 2 เมตร เลี่ยงการอยู่ในที่แออัด

M : Mask Wearing สวมหน้ากากผ้าหรือหน้ากากอนามัยตลอดเวลา

H : Hand Washing ล้างมือบ่อย ๆ ด้วยน้ำและสบู่ หรือเจลแอลกอฮอล์

T : Testing การตรวจวัดอุณหภูมิและตรวจหาเชื้อโควิด 19 ในกรณีที่มีอาการเข้าข่าย

T : Thai Cha Na สแกนไทยชนะก่อนเข้า - ออก สถานที่สาธารณะทุกครั้ง เพื่อให้มีข้อมูลในการประสานงานได้ง่ายขึ้น

ทั้งนี้หวังเป็นอย่างยิ่งว่า สหกรณ์ออมทรัพย์วชิรพยาบาล จำกัด จะได้รับความร่วมมือ ร่วมใจจากท่านสมาชิกทุก ๆ ท่าน ช่วยกันดูแล เพื่อให้สหกรณ์ของสมาชิกทุกท่าน มีความมั่นคง โปร่งใส ยั่งยืนตลอดไป

ผศ.นพ.ณัฐพล สันตระกูล
ประธานกรรมการ

Covid-19 ทำหัวใจแทบสลาย

สำหรับสถานการณ์
โรค Covid-19
ในประเทศไทยนั้น
มีทิศทางแนวโน้มที่ลดลง
นับว่าเป็นภาพรวมที่ดี
ของประเทศไทย

ส่วนที่จะกล่าวถึงในวันนี้ เป็นเรื่อง
ประสบการณ์โดยตรงกับ Covid-19 ที่ประสบมา
เมื่อต้นเดือนมิถุนายน 2565 ซึ่งตามปกติแล้วก็เป็นผู้
ที่ระมัดระวังในเรื่องของการดูแลสุขภาพ การป้องกัน
การติดเชื้อ ไม่ว่าจะเป็นการฉีดวัคซีนป้องกันครบ
4 เข็ม ตามกำหนด

การป้องกัน การเว้นระยะห่าง ทานข้าวคนเดียว
ใส่หน้ากากตลอดเวลา แม้กระทั่งการประชุมก็ใส่
หน้ากากอนามัยตลอดเวลาเช่นกัน ซึ่งทั้งหมดทั้งหมดนี้
ก็ไม่สามารถที่จะต่อต้านเชื้อไวรัส Covid-19 ได้ หาก
ร่างกายของเราอ่อนแอ จะเห็นได้ว่าเมื่อ 2-3 วัน ก่อนที่
จะตรวจ ATK พบ 2 ซีดนั้น มีความรู้สึกว่าร่างกาย
อ่อนเพลียไม่ทราบสาเหตุ ทั้ง ๆ ที่มีการป้องกันตัวเอง
เป็นอย่างดีแล้วตามมาตรการที่ทางราชการกำหนด
ทุกอย่าง แต่ก็ไม่รอดพ้นจนได้

ทันทีที่รู้ว่าผลตรวจ ATK เป็นบวก ขอบอกตรง ๆ
เลยว่า เศร้า คิดอะไรไม่ออก บอกไม่ถูกเลยว่าจะต้อง
ทำอะไร ติดต่อใคร ที่ไหนบ้าง พอได้สติก็ทบทวน
มาตรการที่ทางคณะแพทยศาสตร์วชิรพยาบาลเคยให้
แนวทางไว้สำหรับบุคลากรที่ได้รับเชื้อ Covid-19 เพื่อรับ
การดูแลรักษา ทั้งนี้ ต้องขอบคุณหัวหน้าหน่วยจ่ายยา
โรงพยาบาลวชิรพยาบาล ที่อำนวยความสะดวกจนได้
รับยา (HI) มารับประทานที่บ้าน

ในการพักรักษาตัวที่บ้าน (HI) นั้น Covid-19
ทำให้เรารู้ว่า อาการและผลของการติดเชื้อนั้น
ค่อนข้างรุนแรงมาก เช่น อาการไข้สูง 2-3 วัน ติดต่อกัน

เจ็บคอ คอบวม กลืนอาหารลำบาก ทำให้ไม่อยาก
รับประทานอาหาร โອมากจนเจ็บหน้าอก ซึ่งเคยแต่
ได้ยินผู้มีประสบการณ์เล่าให้ฟังก็รับฟังตามที่เขาเล่า
แต่เมื่อเราเป็นเอง ไอเอง มีไข้เอง เจ็บคอเอง วันนี้
ชัดเจนมาก

ในกรณีที่บ้านมีผู้อยู่อาศัยมากกว่า 2 คน
คิดว่าน่าจะมีการแยกห้อง แยกของเครื่องใช้เป็นส่วน
เพื่อป้องกันการติดต่อ การดูแลสุขภาพของตนเอง
ของใช้ภายในบ้านก็สามารถแยกแยะไม่ให้ปนกัน

ส่วนคนที่อยู่คนเดียว หากจำเป็นต้อง (HI)
อย่างนี้น่าเป็นห่วงมาก เพราะบางครั้งอาจต้องการความ
ช่วยเหลือด้านต่าง ๆ จากคนอื่นซึ่งมีความจำเป็นมาก
ช่วยเหลือตัวเองไม่ค่อยได้ ในมุมมองของผมคิดว่า
มีคนป่วยต้องมีคนดูแล

สำหรับตัวกระผมเอง เดิมทีก็อยู่คนเดียวที่บ้าน
นนทบุรี แต่เนื่องจากหากอยู่ที่นี้มีหวังลำบากแน่ ทั้งเรื่อง
อาหารการกิน เรื่องอื่น ๆ ทั้งหลายทั้งปวง จึงตัดสินใจ
มาพักรักษาที่บ้านจังหวัดชัยนาทกับภรรยา โดยต้อง
แยกตัวอยู่ในห้องที่จัดไว้ให้ 5-7 วัน ซึ่งต้องอดทนมาก ๆ
กว่าจะผ่านพ้นไปทีละวันนั้นช่างยาวนานมาก โดย
วันแรกที่เข้าพักแยกห้องนั้น กลางวันมีไข้สูง ต้องกิน
ยาตามอาการทุก 4-6 ชั่วโมง วันที่ 2-3 ก็ยังมีไข้
โອมากจนเจ็บหน้าอก แต่ก็ไม่เคยบอกใคร ต้องอดทน
จนถึงวันที่ 6 ของการรักษา คิดว่าน่าจะหาย มีความหวัง
ว่าจะได้กลับไปปฏิบัติงานได้ตามปกติ แต่แล้วผลตรวจ
ATK กลับไม่เป็นดังที่คิด คือ Positive มี 2 ซีดชัดเจน
ใจแทบสลาย แต่ก็ได้กำลังใจจากภรรยาว่าอาจเป็น
เชื้อติดค้าง เดียวก็หาย จึงได้แจ้งผู้เกี่ยวข้องและ
ปรึกษาแพทย์ ได้แนะนำว่าให้หยุดพักต่ออีกให้ครบ
10 วัน

จากประสบการณ์ที่ได้เล่ามาทั้งหมดนี้
เป็นประสบการณ์จริงที่เกิดขึ้น และหวังเป็นอย่างยิ่งว่า
สมาชิกสหกรณ์ออมทรัพย์วชิรพยาบาล จำกัดทุกท่าน
คงไม่อยากมีประสบการณ์เช่นนี้ จึงขอให้สมาชิก
สหกรณ์ฯทุกท่านดูแลสุขภาพให้แข็งแรงตลอดเวลา
ห่างไกลหรือป้องกันการแพร่ระบาดของ Covid-19
ทุกวิถีทาง เพื่อป้องกันตัวเราเอง ญาติพี่น้อง
เพื่อนร่วมงาน เพื่อนสมาชิกฯ หรือประชาชนทั่วไป
ให้ห่างไกลโรคร้ายนี้ นะครับ

นายจ่านงค์ ศรีแจ่ม
กรรมการและเลขานุการ

ผลการดำเนินงานของสหกรณ์ ณ 30 กันยายน 2565

สินทรัพย์	จำนวนเงิน (บาท)
เงินสด/เงินฝากธนาคาร	66,224,456.44
เงินฝากออมทรัพย์พิเศษ ชสกท.	15,764,651.47
เงินฝากประจำ ชสกท.	700,000,000.00
เงินฝากประจำ ชสอ.	600,000,000.00
เงินลงทุน	10,346,988,340.00
เงินให้สมาชิกกู้	1,945,923,785.31
เงินให้สหกรณ์อื่นกู้	7,423,139,600.00
ที่ดิน อาคาร อุปกรณ์สุทธิ	13,151,772.14
สินทรัพย์อื่น	107,583,715.05
รวมสินทรัพย์	21,218,776,320.41
หนี้สิน	จำนวนเงิน (บาท)
เงินรับฝาก สมาชิก	11,677,054,449.02
เงินรับฝาก สหกรณ์อื่น	1,028,000,000.00
เจ้าหนี้-เงินกู้	2,747,000,000.00
หนี้สินอื่น	129,203,873.38
รวมหนี้สิน	15,581,258,322.40
ทุน	จำนวนเงิน (บาท)
ทุนเรือนหุ้น	4,082,150,960.00
ทุนสำรอง	1,340,310,784.30
ทุนสะสมตามข้อบังคับระเบียบและอื่น ๆ	315,194,511.97
กำไร (ขาดทุน) จากการลงทุนที่ยังไม่เกิดขึ้น	455,378,311.85
กำไรสุทธิ	355,240,053.59
รวมหนี้สินและทุน	21,218,776,320.41

ลำดับ	ประเภทเงินฝาก	อัตราดอกเบี้ย
1	เงินฝากออมทรัพย์ (01)	1.00
2	เงินฝากออมทรัพย์ ATM ธ.กรุงไทย (06)	1.35
3	เงินฝากออมทรัพย์เพื่อพัฒนาคุณภาพชีวิต (04)	2.45
4	เงินฝากออมทรัพย์พิเศษ (05)	
	- ตั้งแต่ 1,000.00 – 1,000,000.00 บาท	1.10
	- ตั้งแต่ 1,000,001.00 - 5,000,000.00 บาท	1.30
	- ตั้งแต่ 5,000,001.00 - 10,000,000.00 บาท	1.55
	- ตั้งแต่ 10,000,001.00 - 20,000,000.00 บาท	1.75
	- ตั้งแต่ 20,000,001.00 บาท ขึ้นไป	1.85
5	เงินฝากประจำ (เสียภาษี 15%)	
	- เงินฝากประจำ 3 เดือน (03)	0.90
	- เงินฝากประจำ 12 เดือน (02)	1.90
	- เงินฝากประจำ 24 เดือน (42)	1.90
	- เงินฝากประจำ 36 เดือน (43)	1.90
6	เงินฝากออมทรัพย์ยั่งยืน 65 (16)	2.20
7	เงินฝากออมทรัพย์รักษารวม (48)	2.25



ประชาสัมพันธ์



ขณะนี้หมายเลขภายใน 3532 ของสหกรณ์ออมทรัพย์ วชิรพยาบาล จำกัด ไม่สามารถใช้งานได้เนื่องจาก คณะแพทยศาสตร์ วชิรพยาบาล มหาวิทยาลัย นวมินทราชินราชมงคล กำลังดำเนินการก่อสร้างอาคาร ทำให้มีผลกระทบต่อสายโทรศัพท์ภายใน สมาชิกสามารถติดต่อกับสหกรณ์ฯ ได้ตามหมายเลขโทรศัพท์ ดังนี้

086-355-5738 ฝ่ายการเงิน
086-319-0869 ฝ่ายสินเชื่อ
081-357-5387 ฝ่ายสำนักงาน
083-187-1415 ฝ่ายบัญชี
088-692-5787 ฝ่ายการลงทุน



ดาว พรแสวง

นายปรพล เต็มแสงสุขมณี เลขทะเบียนสมาชิก 009826 สังกัด ล.วชพ ปฏิบัติหน้าที่ตำแหน่ง ลูกจ้างประจำ ผู้ช่วยช่างทั่วไป (ช่างเย็บหนัง) งานกายภาพบำบัดและฟื้นฟูสุขภาพ สำนักงานผู้อำนวยการ คณะแพทยศาสตร์วชิรพยาบาล อายุ 51 ปี สมัครเป็นสมาชิกสหกรณ์ออมทรัพย์วชิรพยาบาล จำกัด เมื่อวันที่ 14 มีนาคม 2548 ปัจจุบันอายุการเป็นสมาชิกเป็นเวลา 17 ปี 7 เดือน

ผมได้กู้เงินสามัญ เพื่อซื้อรถตู้ (ขนาดเล็ก) สำหรับรับ - ส่ง เพื่อน ๆ และเจ้าหน้าที่ วชิรพยาบาล จากที่ทำงาน - กลับบ้าน ทำให้มีรายได้เสริมและมีเงินเก็บออมเพิ่มขึ้นได้สักพักใหญ่ ก็ขยายกิจการ ซื้อรถตู้ขนาดใหญ่ขึ้นมาทดแทนคันเดิม และรับจ้างทั่วไป

ต่อมาผ่อนชำระหนี้เงินกู้สามัญไปได้หลายงวด มาติดต่อสหกรณ์ให้คำนวณเงินกู้สามัญประกันภัย เพื่อนำเงินมาต่อเติมบ้าน ปรับปรุงที่อยู่อาศัย สร้างที่จอดรถและทำสถานที่เลี้ยงนกสวยงาม (เป็นการเตรียมอาชีพเสริมหลังชีวิตเกษียณอายุราชการ) พอมีเงินเหลือก็นำเงินมาซื้อที่นา จำนวน 4 ไร่ จังหวัดสุพรรณบุรี ซื้อบ้านพร้อมที่ดินแปลงเล็ก ๆ และคอนโดมิเนียมเอื้ออาทร จังหวัดนนทบุรี

ต้องขอขอบคุณ สหกรณ์ออมทรัพย์วชิรพยาบาล จำกัด ที่ทำให้ผมมีที่อยู่อาศัยและที่ดิน ทำให้ผมมีคุณภาพชีวิตที่ดีขึ้น มีความสุขในการดำรงชีวิต และได้ทำในสิ่งที่อยากทำ.



นายปรพล เต็มแสงมณีสุข

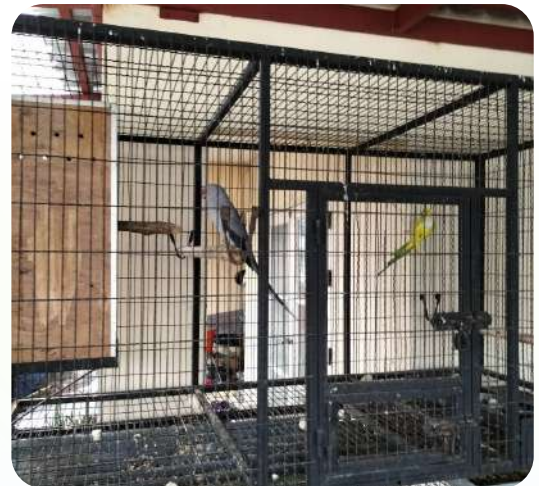

ขั้นตอนการเข้ายื่นยอด (www.vajiracoop.com)

1. ขั้นตอนการใช้งาน

1.1 ทำการเข้า Website สหกรณ์ออมทรัพย์วชิรพยาบาล จำกัด โดยเข้าไปที่ www.google.com

1.2 พิมพ์ข้อความ “สหกรณ์ออมทรัพย์วชิรพยาบาล จำกัด” ในช่องค้นหา และคลิก “ค้นหาด้วย Google” หรือ พิมพ์ชื่อ Website “www.vajiracoop.com” ที่ช่อง Search และกด Enter ที่คีย์บอร์ด

1.3 เมื่อเข้าสู่หน้าเว็บไซต์แล้วให้ทำการคลิกข้อความ “เข้าสู่ระบบสมาชิก”

1.4 ทำการใส่หมายเลขสมาชิกจำนวน 6 หลัก ในช่อง “หมายเลขสมาชิก 6 หลัก”

1.5 ทำการใส่รหัสผ่านในช่อง “รหัสผ่าน” ทางสหกรณ์ฯ ทำการตั้งรหัสผ่านเริ่มต้นให้เป็น “หมายเลขบัตรประชาชนกลุ่มที่ 3 จำนวน 5 หลัก” และคลิกปุ่ม “ตกลง” เพื่อเข้าสู่ระบบสมาชิก

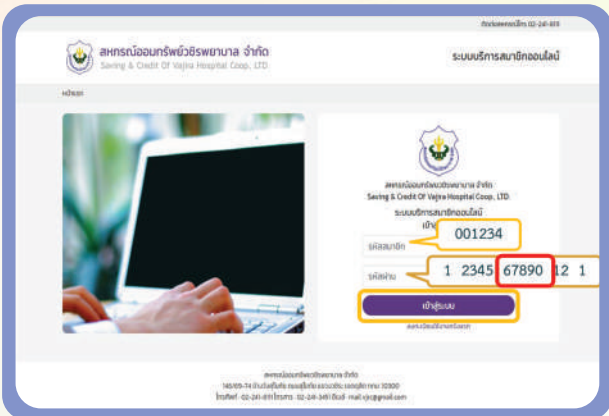
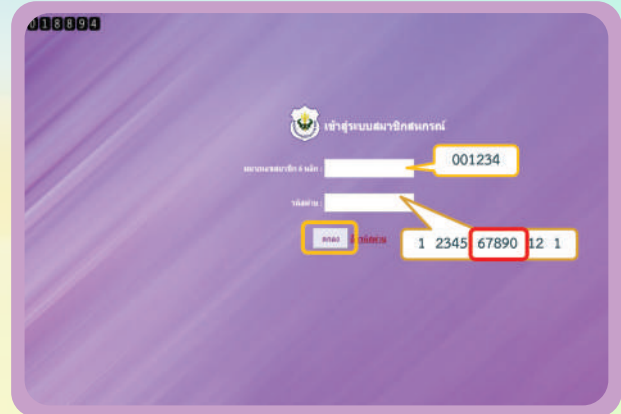
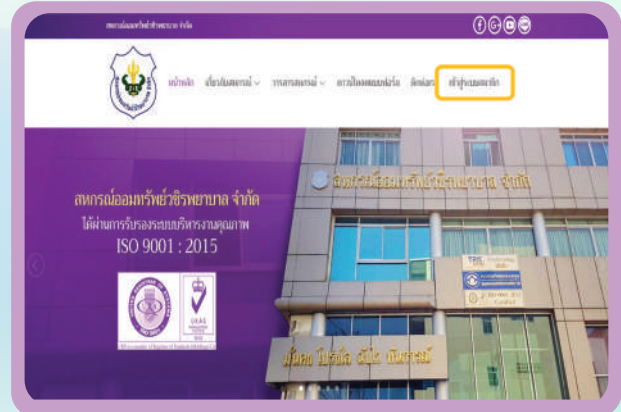
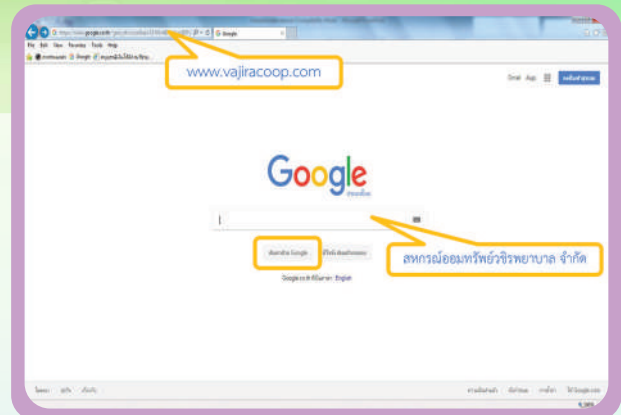

2. วิธีการเข้ายื่นยอด

2.1 ทำการคลิกที่ข้อความ “ยื่นยอด” เพื่อเข้าสู่หน้าจอยื่นยอด

2.2 เมื่อทำการคลิกที่ข้อความ “ยื่นยอด” แล้วให้ทำการ Login อีกครั้ง

2.3 ทำการใส่หมายเลขสมาชิกจำนวน 6 หลัก ในช่อง “รหัสสมาชิก”

2.4 ทำการใส่รหัสผ่านในช่อง “รหัสผ่าน” ทางสหกรณ์ฯ ทำการตั้งรหัสผ่านเริ่มต้นให้เป็น “หมายเลขบัตรประชาชนกลุ่มที่ 3 จำนวน 5 หลัก” และคลิกปุ่ม “เข้าสู่ระบบสมาชิก” เพื่อเข้าสู่หน้าจอยื่นยอด

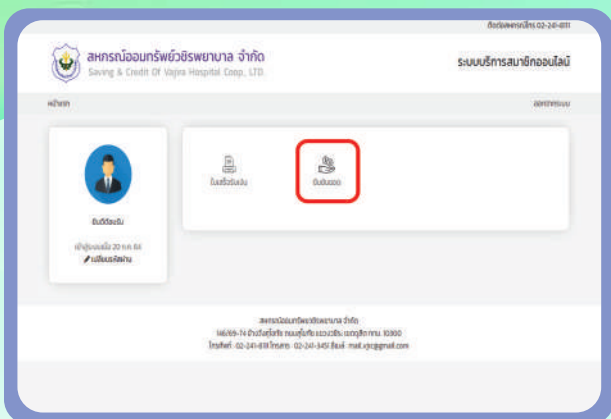

2.5 เมื่อทำการคลิกที่ไอคอน “ยืนยันยอด” เพื่อเข้าสู่หน้าจอ ยืนยันยอด

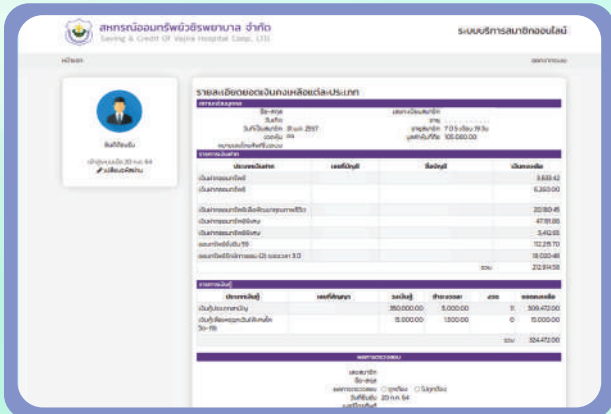

2.6 เมื่อเข้าสู่หน้าจอยืนยันยอด ให้สมาชิกทำการตรวจสอบข้อมูล ของตนเอง ในส่วนของรายการเงินฝาก และรายการเงินกู้

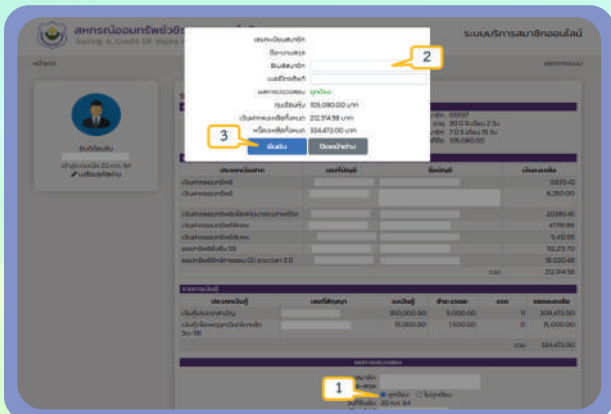

2.7 เมื่อสมาชิกทำการตรวจสอบข้อมูลของตนเอง เรียบร้อยแล้ว กรณีถูกต้อง

2.7.1 ให้คลิกที่ช่อง “ถูกต้อง” เมื่อคลิกแล้วจะปรากฏ หน้าต่างสรุปรายละเอียดข้อมูลการยืนยันยอด

2.7.2 กรณีที่มีอีเมล ให้สมาชิกทำการกรอก “ข้อมูลอีเมล ของสมาชิก” เพื่อเป็นช่องทางรับข่าวสาร ประชาสัมพันธ์จากสหกรณ์ฯ โดยตรง

2.7.3 คลิกที่ปุ่ม “ยืนยัน” เพื่อทำการส่งข้อมูลหลักฐานการ ยืนยันยอดไปยังผู้สอบบัญชีสหกรณ์ฯ

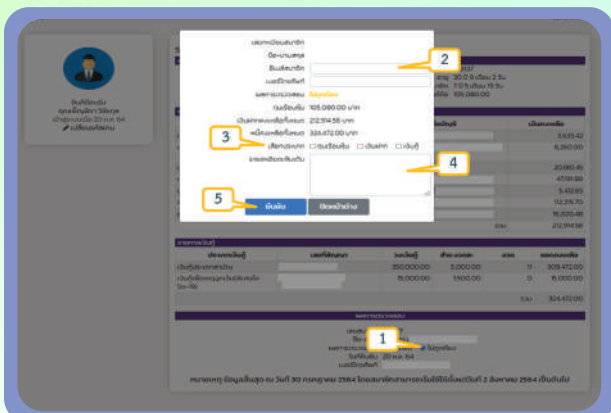

2.8 เมื่อสมาชิกทำการตรวจสอบข้อมูลของตนเอง เรียบร้อยแล้ว กรณีไม่ถูกต้อง

2.8.1 ให้คลิกที่ช่อง “ไม่ถูกต้อง” เมื่อคลิกแล้วจะปรากฏ หน้าต่างสรุปรายละเอียดข้อมูลการยืนยันยอด

2.8.2 กรณีที่มีอีเมล ให้สมาชิกทำการกรอก “ข้อมูลอีเมล ของสมาชิก” เพื่อเป็นช่องทางรับข่าวสาร ประชาสัมพันธ์จากสหกรณ์ฯ โดยตรง

2.8.3 ให้สมาชิกทำคลิกเลือกประเภทข้อมูลที่ตรวจสอบแล้ว ไม่ถูกต้อง

2.8.4 ให้สมาชิกทำการกรอก “ข้อมูลรายละเอียดของ ประเภทข้อมูลที่ตรวจสอบแล้วไม่ถูกต้อง”

2.8.5 คลิกที่ปุ่ม “ยืนยัน” เพื่อทำการส่งข้อมูลหลักฐาน การยืนยันยอดไปยังผู้สอบบัญชีสหกรณ์ฯ

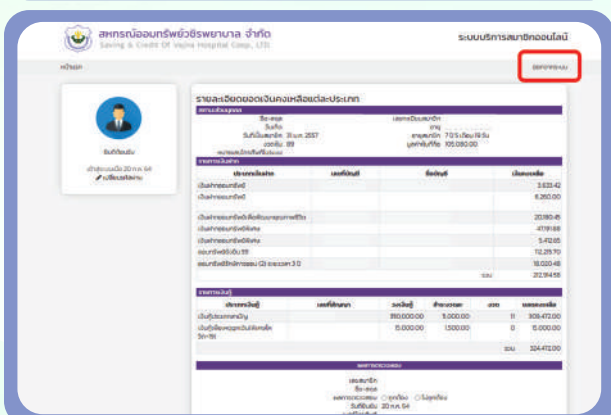

2.9 เมื่อตรวจสอบข้อมูลรายละเอียดยืนยันยอด เรียบร้อยแล้ว ให้สมาชิก คลิกที่ข้อความ “ออกจากระบบ” เพื่อทำการออกจากระบบ การยืนยันยอดเมื่อออกจากระบบเรียบร้อยแล้ว ถือเป็นภารกิจสิ้นการ ยืนยันยอดประจำปีบัญชี

สมาชิกสามารถโอนเงินผ่านธนาคารพาณิชย์ ที่สหกรณ์ใช้บริการได้ดังนี้

ชื่อบัญชี สหกรณ์ออมทรัพย์วชิรพยาบาล จำกัด

ลำดับ	ชื่อธนาคาร - สาขา	บัญชีออมทรัพย์
1	ธนาคารไทยพาณิชย์-บางกระพ้อ	073-2-09794-1
2	ธนาคารกรุงไทย-ศรียาน	012-1-34476-2

“เมื่อโอนแล้วสมาชิกต้องนำหลักฐานสำเนาใบ Pay In มาแสดงที่สหกรณ์ หรือ แจ้งต่อสหกรณ์ทาง Line โทรสาร ทาง e-mail โดยระบุรายละเอียดและวัตถุประสงค์การโอนเงิน ให้ชัดเจน ภายในเวลาทำการของสหกรณ์ฯ ในวันนั้น ๆ”

เบอร์โทรศัพท์ 02-2418111 กด 0 โทรสาร 02-2413451

กรุณาส่ง

คณะผู้จัดการ - คณะอนุกรรมการสวัสดิการ ศึกษาอบรมและการประชาสัมพันธ์

โทร : 02-241-8111 Fax: 02-241-3451 Website: www.vajiracoop.com

สมาชิกสามารถรับข่าวสารสหกรณ์ผ่าน ID LINE ได้ที่นี่ ▶



ID LINE @vajiracoop