



# จดหมายข่าว

ปีที่ 19 ฉบับที่ 109 เดือนมกราคม 2565

# สหกรณ์ออมทรัพย์วชิรพยาบาล จำกัด

สหกรณ์ออมทรัพย์วชิรพยาบาล จำกัด

การประชุมใหญ่สามัญ ประจำปีบัญชี ๒๕๖๔

วันพฤหัสบดีที่ ๔ พฤศจิกายน ๒๕๖๔

ณ ห้องประชุม ชั้น ๖ อาคารเพชรรัตน์

คณะแพทยศาสตร์วชิรพยาบาล มหาวิทยาลัยนวมินทราธิราช



สหกรณ์ออมทรัพย์วชิรพยาบาล จำกัด จัดประชุมใหญ่สามัญประจำปี 2564

เมื่อวันพฤหัสบดีที่ 4 พฤศจิกายน 2564

ณ ห้องประชุม ชั้น 6 อาคารเพชรรัตน์ คณะแพทยศาสตร์วชิรพยาบาล มหาวิทยาลัยนวมินทราธิราช

วิสัยทัศน์ : เป็นสหกรณ์ชั้นนำที่มีความมั่นคง และสร้างคุณค่าให้กับสมาชิกได้อย่างยั่งยืน



# สารจาก ประธานกรรมการ

ผศ.นพ.ณัฐพล สันตระกูล

นอกจากนี้ยังต้องมีการแจ้งให้ที่ประชุมใหญ่ทราบถึงผลตอบแทนที่กรรมการ ผู้จัดการ ผู้มีอำนาจในการจัดการและที่ปรึกษาสหกรณ์ ได้รับในรอบปีบัญชีที่ผ่านมา เป็นรายบุคคล ในรายงานกิจการประจำปี

ในปีที่ผ่านมาเกิดวิกฤตเศรษฐกิจ และโรคระบาด ส่งผลถึงรายได้ของสมาชิก ทางสหกรณ์ได้มีแผนที่จะช่วยเหลือให้สมาชิกมีรายได้เสริมในสภาวะแบบนี้ โดยจัดอบรมอาชีพให้แก่สมาชิก ซึ่งสมาชิกสามารถติดตามความก้าวหน้า และรายละเอียดต่าง ๆ ผ่านช่องทางสื่อสารของสหกรณ์ ได้แก่ @Line Facebook Website ส่วนการให้เงินกู้กับสมาชิก ทางสหกรณ์ได้ปรับอัตราดอกเบี้ยเงินกู้ที่เหมาะสมให้สมาชิกในการกู้ยืมประเภทต่าง ๆ รวมถึงโครงการพิเศษ เช่น กู้พิเศษเพื่อบ้าน ส่วนด้านเงินฝาก สหกรณ์ก็มีการเปิดโครงการเงินฝากต่าง ๆ หลากหลาย และที่สำคัญอย่างยิ่งสหกรณ์จัดอบรมให้ความรู้แก่สมาชิก เรื่อง เงินฝาก และเงินกู้แบบออนไลน์ผ่านระบบ Zoom เพื่อให้สมาชิกเลือกออมเงินในโครงการที่เหมาะสมกับตัวสมาชิกเอง

ในโอกาสปีใหม่ 2565 ขออำนาจสิ่งศักดิ์สิทธิ์ทั้งหลายในสากลโลก จงดลบันดาลให้ท่านสมาชิกสหกรณ์ออมทรัพย์วชิรพยาบาล จำกัด ประสบแต่ความสุขเกษมสำราญ และสัมฤทธิ์ผลในสิ่งอันพึงปรารถนาทุกประการ

สวัสดิ์ปีใหม่สมาชิกสหกรณ์ออมทรัพย์วชิรพยาบาล จำกัดทุกท่านในปี พ.ศ. 2565 นี้ สหกรณ์ออมทรัพย์วชิรพยาบาล จำกัด ได้เปิดดำเนินการเข้าสู่ปีที่ 47 แล้ว โดยมีคณะกรรมการดำเนินในชุดปัจจุบัน คือ คณะกรรมการดำเนินการ ชุดที่ 49 การบริหารงานของคณะกรรมการดำเนินการที่ผ่านมา ยึดหลักการสหกรณ์ และประโยชน์ของสมาชิกเป็นสำคัญ โดยผลประกอบการเติบโตอย่างต่อเนื่องเป็นลำดับ จัดเป็นสหกรณ์ขนาดใหญ่ ตามการกำหนดขนาดของสหกรณ์ ทำให้มีข้อปฏิบัติต่าง ๆ ที่ต้องดำเนินการตามกฎหมาย อาทิเช่น การต้องให้ที่ประชุมใหญ่อุมัติการกำหนดนโยบาย ทิศทางและเป้าหมาย การมีข้อกำหนดเกี่ยวกับจริยธรรมของกรรมการ ผู้จัดการ การบริหารความเสี่ยง รวมถึงต้องมีกรรมการที่มีความรู้หรือผ่านการอบรมตามหลักสูตร ด้านการเงิน การบัญชี การบริหารจัดการ เศรษฐศาสตร์ อย่างน้อยสามคน

# การบริหารความเสี่ยง กับ สหกรณ์ออมทรัพย์วชิรพยาบาล จำกัด



“ความเสี่ยง” คือ “ความไม่แน่นอน หรือความเป็นไปได้ ที่อาจเกิดเหตุการณ์ที่เลวร้ายขึ้น ซึ่งทำให้เกิดความเสียหายต่อ ร่างกาย ชีวิต ทรัพย์สิน หรือสภาพแวดล้อม หรือทำให้วัตถุประสงค์ ขององค์กร หรือบุคคลไม่ประสบความสำเร็จ”

เหตุการณ์เลวร้ายที่เกิดขึ้นแล้ว มักเรียกว่า “อุบัติเหตุ” “อุบัติเหตุ” “เหตุไม่พึงประสงค์”

มนุษย์เราอยู่ท่ามกลางความเสี่ยงตลอดเวลา ไม่ว่าจะขณะ รู้สึกตัว ไม่รู้สึกตัว นั่ง เดิน ยืน วิ่ง กิน ทำงาน ทำกิจกรรมต่าง ๆ รวมทั้งการตัดสินใจต่าง ๆ ในกรณีนี้ **เสี่ยงน้อยมาก** เราอาจเรียกว่า **มีความปลอดภัย** กรณีที่ **เสี่ยงมาก** เราอาจเรียกว่า **ไม่ปลอดภัย**

หลักการอยู่ร่วมกับความเสี่ยง คือ

- 1) การมีสติและตระหนักว่ามีความเสี่ยงอยู่ตลอดเวลา
- 2) การไตร่ตรองและทำความเข้าใจว่าอาจเกิด เหตุการณ์ร้าย ๆ อะไรได้บ้าง ในการกระทำหรือตัดสินใจของเรา
- 3) สำรวจว่ามีปัจจัยอะไรบ้างที่ส่งเสริมให้เกิดเรื่อง ร้าย ๆ เหล่านั้น ไม่ว่าจะมาจากตัวเราเอง จากคนอื่น ๆ หรือ จากสภาพแวดล้อม เครื่องมือ ยานพาหนะ กิจกรรมต่าง ๆ
- 4) เมื่อทราบแล้วต้องหาทางลดปัจจัยเหล่านั้นลง หรือป้องกันไม่ให้ปัจจัยเหล่านั้นส่งผลต่อการกระทำหรือ การตัดสินใจของเรา
- 5) แต่อย่างไรก็ตาม เราไม่อาจลดปัจจัยเหล่านั้น จนเป็นศูนย์ได้ รวมทั้งแทบจะไม่มีทางป้องกันได้ร้อยเปอร์เซ็นต์ ยกเว้น เราไม่ทำหรือตัดสินใจอะไรเลย ซึ่งเป็นไปไม่ได้
- 6) ดังนั้นเราจึงต้องมีระดับของความเสี่ยงและ ความสูญเสียที่ยอมรับได้ในทุกการกระทำหรือตัดสินใจ หลังจากการพยายามหาทางลดความเสี่ยง หาวิธีป้องกัน และ วิธีรับมือกับเหตุการณ์เลวร้ายที่อาจเกิดขึ้น
- 7) การเรียนรู้จากเหตุการณ์ที่เกิดขึ้นแล้ว ไม่ว่าจะ ประสบกับตัวเราเอง หรือเกิดกับผู้อื่น ๆ ที่เรียกว่า **“ผิดเป็นครู”** นั้นเอง

การดำเนินงานของสหกรณ์ก็เช่นกัน คณะกรรมการ และพนักงานทุกคนมีความพยายามดำเนินการ เพื่อหวังให้ เกิดประโยชน์แก่สหกรณ์และสมาชิกทุกคน แต่ทุกนโยบาย ทุกการตัดสินใจ ทุกการดำเนินการย่อมมีความเสี่ยง ซึ่งกรรมการ และพนักงานมีความตระหนักและพยายามหาทางจัดการอยู่แล้ว แต่เพื่อความชัดเจนและมีประสิทธิภาพมากขึ้น กรมส่งเสริมสหกรณ์จึงกำหนดข้อบังคับให้ทุกสหกรณ์ต้องมีการจัด ตั้งอนุกรรมการบริหารความเสี่ยงสหกรณ์ แยกออกมาจาก

คณะอนุกรรมการ อำนวยการและการ ลงทุน เพื่อทำหน้าที่

1) ศึกษา วิเคราะห์และกำหนด นโยบายการบริหารความเสี่ยงสหกรณ์ เพื่อเสนอคณะกรรมการ ดำเนินการพิจารณา โดยครอบคลุมถึงความเสี่ยงประเภทต่าง ๆ ของสหกรณ์ เช่น ความเสี่ยงด้านสินเชื่อ ด้านการลงทุน ด้านสภาพ คล่อง ด้านปฏิบัติการ และด้านอื่น ๆ ให้สอดคล้องกับกลยุทธ์ และเสนอคณะกรรมการดำเนินการอนุมัติ

2) มีอำนาจตัดสินใจในการดำเนินการใด ๆ ที่เกี่ยวข้องกับ ภายใต้อำนาจความรับผิดชอบที่คณะกรรมการดำเนินการอนุมัติ

3) ประเมิน ติดตาม กำกับดูแล และทบทวน ความเพียงพอของนโยบายเกี่ยวกับการบริหารความเสี่ยง เพื่อให้ กระบวนการบริหารความเสี่ยง มีประสิทธิภาพและประสิทธิผล

4) รายงานแผนการดำเนินงานที่ควรปรับปรุงแก้ไข ตลอดจนปัจจัยและปัญหาที่มีนัยสำคัญ ให้แก่คณะกรรมการ ดำเนินการ เพื่อให้สอดคล้องกับการดำเนินกิจการของสหกรณ์

5) กำกับดูแลเรื่องธรรมาภิบาลเกี่ยวกับการบริหาร ความเสี่ยง

6) รายงานผลการปฏิบัติงานให้คณะกรรมการ ดำเนินการและต่อที่ประชุมใหญ่ทราบโดยแสดงรายละเอียด ในรายงานประจำปี

7) ปฏิบัติหน้าที่อื่น ตามที่คณะกรรมการดำเนินการ มอบหมาย

สรุปง่าย ๆ คือ คณะอนุกรรมการบริหารความเสี่ยง สหกรณ์ จะมีบทบาทในการช่วยกำหนดนโยบายด้านความเสี่ยง สอดส่อง ระวังระมัดระวัง หาทางวางตั้ง แนะนำ ป้องกัน รับมือ และ แก้ไขไม่ให้เกิดเหตุการณ์ร้าย ๆ แก่สหกรณ์ ทั้งในระดับกลยุทธ์ การดำเนินงานของอนุกรรมการชุดต่าง ๆ ตลอดจนการดำเนินการ ประจำของสหกรณ์ ซึ่งรายละเอียดการดำเนินการต่าง ๆ จะทยอย นำเสนอเพื่อให้สมาชิกเกิดความเข้าใจ และมีความมั่นใจในการ ดำเนินการของสหกรณ์ออมทรัพย์วชิรพยาบาล จำกัด มากขึ้น

ผศ.นพ.สุรวุฒิ สிพหะกร

ประธานคณะกรรมการความเสี่ยง  
สหกรณ์ออมทรัพย์วชิรพยาบาล จำกัด

## ผลการดำเนินงานของสหกรณ์ ณ 31 ธันวาคม 2564

สินทรัพย์	จำนวนเงิน (บาท)
เงินสด/เงินฝากธนาคาร	467,959,244.99
เงินฝากออมทรัพย์พิเศษ ชสกท.	2,898,711.27
เงินฝากประจำ ชสกท.	700,000,000.00
เงินฝากประจำ ชสอ.	1,000,000,000.00
เงินลงทุน	8,844,736,527.74
เงินให้สมาชิกกู้	1,910,011,597.51
เงินให้สหกรณ์อื่นกู้	6,837,818,800.00
ที่ดิน อาคาร อุปกรณ์สุทธิ	13,365,615.46
สินทรัพย์อื่น	104,671,691.18
<b>รวมสินทรัพย์</b>	<b>19,881,462,188.15</b>
หนี้สิน	จำนวนเงิน (บาท)
เงินรับฝาก สมาชิก	11,593,379,930.30
เงินรับฝาก สหกรณ์อื่น	865,000,000.00
เจ้าหนี้-เงินกู้	1,420,000,000.00
หนี้สินอื่น	155,579,536.68
ทุน	จำนวนเงิน (บาท)
ทุนเรือนหุ้น	3,903,098,040.00
ทุนสำรอง	1,339,160,784.28
ทุนสะสมตามข้อบังคับระเบียบและอื่น ๆ	329,077,624.47
กำไร (ขาดทุน) จากการลงทุนที่ยังไม่เกิดขึ้น	181,336,506.42
กำไรสุทธิ	94,829,766.00
<b>รวมหนี้สินและทุน</b>	<b>19,881,462,188.15</b>

ลำดับ	ประเภทเงินฝาก	อัตราดอกเบี้ย
1	เงินฝากออมทรัพย์ (01)	1.00
2	เงินฝากออมทรัพย์ ATM ธ.กรุงไทย (06)	1.35
3	เงินฝากออมทรัพย์เพื่อพัฒนาคุณภาพชีวิต (04)	2.45
4	เงินฝากออมทรัพย์พิเศษ (05)	
	- ตั้งแต่ 1,000.00 – 1,000,000.00 บาท	1.10
	- ตั้งแต่ 1,000,001.00 - 5,000,000.00 บาท	1.30
	- ตั้งแต่ 5,000,001.00 - 10,000,000.00 บาท	1.55
	- ตั้งแต่ 10,000,001.00 - 20,000,000.00 บาท	1.75
	- ตั้งแต่ 20,000,001.00 บาท ขึ้นไป	1.85
5	เงินฝากประจำ (เสียภาษี 15%)	
	- เงินฝากประจำ 3 เดือน (03)	0.90
	- เงินฝากประจำ 12 เดือน (02)	1.90
	- เงินฝากประจำ 24 เดือน (42)	1.90
	- เงินฝากประจำ 36 เดือน (43)	1.90
6	เงินฝากเพื่อฉลอง 46 ปี รุ่น 6 (41)	2.10
7	เงินฝากเพื่อฉลอง 46 ปี รุ่น 5 (40)	2.20
8	เงินฝากเพื่อฉลอง 46 ปี รุ่น 4.3 (46)	2.30



### ประชาสัมพันธ์



ขณะนี้หมายเลขภายใน **3532** ของสหกรณ์ออมทรัพย์ วชิรพยาบาล จำกัด ไม่สามารถใช้งานได้เนื่องจาก คณะแพทยศาสตร์ วชิรพยาบาล มหาวิทยาลัย นวมินทราชินี กำลังดำเนินการก่อสร้างอาคาร ทำให้มีผลกระทบต่อสายโทรศัพท์ภายใน สมาชิกสามารถติดต่อกับสหกรณ์ฯ ได้ตามหมายเลขโทรศัพท์ ดังนี้

086-355-5738 ฝ่ายการเงิน  
086-319-0869 ฝ่ายสินเชื่อ  
081-357-5387 ฝ่ายสำนักงาน  
083-187-1415 ฝ่ายบัญชี  
088-692-5787 ฝ่ายการลงทุน

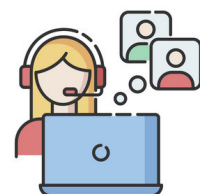



นางอรรณญา ภูประสงค์ เลขทะเบียนสมาชิก 004017 ตำแหน่งเจ้าหน้าที่วิทยาศาสตร์การแพทย์ สังกัด พม.วชพ. สมัครเป็นสมาชิกสหกรณ์ ตั้งแต่เริ่มรับราชการและออมเงินได้ จนสามารถลงทุนซื้อ คอนโดมิเนียม เพื่ออยู่อาศัยและให้เช่า จึงทำให้มีรายได้ เพิ่มขึ้นจากงานประจำ นอกจากนี้ยังได้กู้เงินจากสหกรณ์ เพื่อซื้อที่ดินทำแปลงเกษตร และนำรายได้ต่าง ๆ จากการลงทุนมาช่วยขยายสร้างบ้าน ซื้อรถยนต์ เพื่ออำนวยความสะดวกสบายให้กับตนเองและครอบครัว

## ออมทรัพย์กับสหกรณ์สอนให้รวย

ปีที่ 45 ของการดำเนินงานของสหกรณ์ออมทรัพย์ วชิรพยาบาล จำกัด กำลังจะผ่านไปอย่างรวดเร็ว พร้อมกับสถานะทางด้านเศรษฐกิจปัจจุบันที่ผันผวน ซึ่งเกี่ยวเนื่องกับปัญหาอันใหญ่หลวงของประเทศ คือ การระบาดของไวรัสโควิด แต่สหกรณ์ได้กำหนดกลยุทธ์ และบริหารจัดการโดยการปรับเปลี่ยนนโยบาย เพื่อสร้างความมั่นคง และสามารถจัดสรรงบประมาณได้อย่างเหมาะสม ประกอบกับการกำหนดดอกเบี้ยเงินกู้ เงินฝาก ประเภทต่าง ๆ ให้เหมาะสมกับสถานการณ์ทางการเงิน และนโยบายการเงิน ปฏิบัติตามกฎหมาย กระทบวงใหม่ เพื่อเอื้อให้แก่สมาชิกทุกท่าน

จากการเปิดให้สมาชิก ได้จัดการด้านการเงินของสมาชิก ทั้งทางด้านการออมทรัพย์ การกู้เงินในประเภทต่าง ๆ การถือหุ้นเรือนหุ้นกับสหกรณ์ ทำให้สมาชิกมีการบริหารจัดการกับเงินได้ที่ตนเองนำมาจัดการได้อย่างเหมาะสม อีกทั้งนำมาซึ่งอสังหาริมทรัพย์ต่าง ๆ อย่างพร้อมของสมาชิก

ซึ่งคุณอรรณญา ภูประสงค์ ได้กล่าวไว้ ในส่วนตัวของดิฉันเห็นว่า สหกรณ์นั้นเป็นแหล่งเงินกู้และเงินออมของสมาชิกที่ดีที่สุด ที่สามารถนำมาดำรงชีวิตในทุก ๆ ด้าน การต่อยอดของการลงทุนและเป็นหนทางเลือกหนึ่งของการดำเนินชีวิตที่สะดวกสบายและร่ำรวยได้

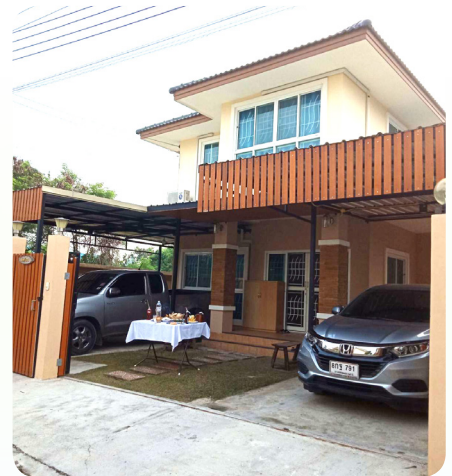

# ขั้นตอน การเข้าใช้ เว็บไซต์ สหกรณ์ฯ



## จากสถานการณ์การแพร่ระบาดของ COVID-19

สหกรณ์ออมทรัพย์วีรพยาบาล จำกัด มีความห่วงใยในสุขภาพของสมาชิกต่อการเดินทางมาทำธุรกรรมทางการเงินที่สำนักงานสหกรณ์ออมทรัพย์วีรพยาบาล จำกัด สมาชิกสามารถดำเนินการทำธุรกรรมทางการเงินด้วยตนเอง **“โดยไม่ต้องเดินทางมาที่สำนักงานสหกรณ์”**

ได้ที่เว็บไซต์ของสหกรณ์ฯ (www.vajiracoop.com) ซึ่งสามารถดูรายละเอียดขั้นตอนวิธีการเข้าใช้งานเว็บไซต์สหกรณ์ได้ ดังต่อไปนี้.....

สหกรณ์ออมทรัพย์วีรพยาบาล จำกัด  
27 พฤษภาคม 2564

## ขั้นตอนการเข้าใช้เว็บไซต์สหกรณ์ฯ (www.vajiracoop.com)



### 1. ขั้นตอนการเข้าใช้งาน

- 1.1 ทำการเข้า Website สหกรณ์ออมทรัพย์วีรพยาบาล จำกัด โดยเข้าไปที่ www.google.com
- 1.2 พิมพ์ข้อความ "สหกรณ์ออมทรัพย์วีรพยาบาล จำกัด" ในช่องค้นหา และคลิก "ค้นหาด้วย Google" หรือ พิมพ์ชื่อ Website "www.vajiracoop.com" ที่ช่อง Search และกด Enter ที่คีย์บอร์ด

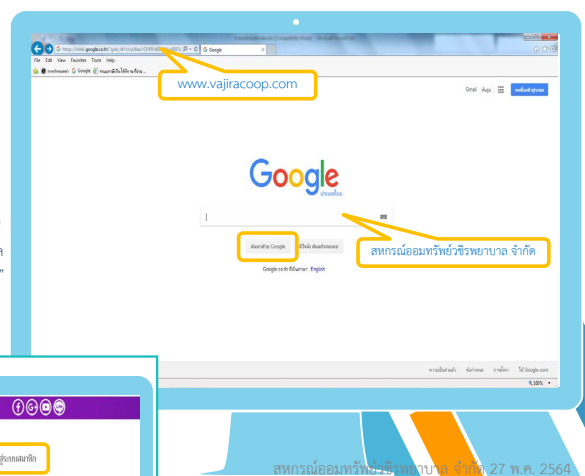

สหกรณ์ออมทรัพย์วีรพยาบาล จำกัด 27 พ.ค. 2564



### 1. ขั้นตอนการเข้าใช้งาน

- 1.3 เมื่อเข้าสู่หน้าเว็บไซต์แล้วให้ทำการคลิกข้อความ "เข้าสู่ระบบสมาชิก"

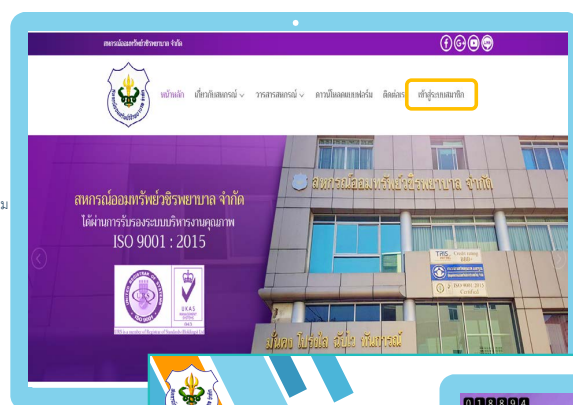

### 1. ขั้นตอนการเข้าใช้งาน

- 1.4 ทำการใส่หมายเลขสมาชิกจำนวน 6 หลัก ในช่อง "หมายเลขสมาชิก 6 หลัก"
- 1.5 ทำการใส่รหัสผ่านในช่อง "รหัสผ่าน" ทางสหกรณ์ฯทำการตั้งรหัสผ่านเริ่มต้นให้เป็น "หมายเลขบัตรประชาชนกลุ่มที่ 3 จำนวน 5 หลัก" และคลิกปุ่ม "ตกลง"

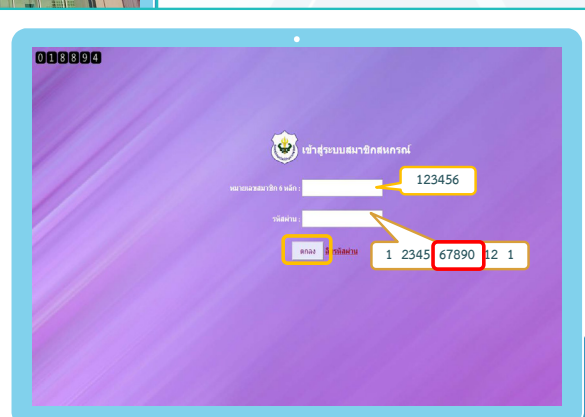

สหกรณ์ออมทรัพย์วีรพยาบาล จำกัด 27 พ.ค. 2564

## 2. วิธีการโอนเงินระหว่างบัญชี

สมาชิกสามารถทำการโอนเงินระหว่างบัญชีเงินฝากออมทรัพย์ และบัญชีเงินฝากออมทรัพย์พิเศษ 2.1 ทำการคลิกที่ข้อความ "โอนเงินระหว่างบัญชี" เพื่อเข้าสู่หน้าจอทำการโอนเงินระหว่างบัญชี

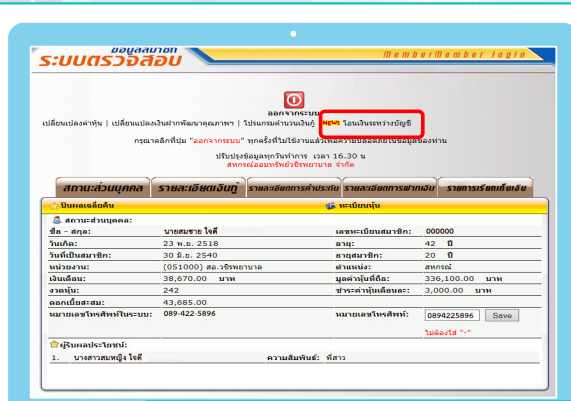

## 2. วิธีการโอนเงินระหว่างบัญชี

2.2 หลังจากคลิกที่ข้อความ "โอนเงินระหว่างบัญชี" แล้วจะปรากฏหน้าจอเงินโอนการโอนเงินระหว่างบัญชีเงินฝากออมทรัพย์ และบัญชีเงินฝากออมทรัพย์พิเศษ 2.3 เมื่ออ่านเงื่อนไขเรียบร้อยแล้วให้คลิกข้อความ "ยืนยัน"

### เงื่อนไข

บัญชีเงินฝากออมทรัพย์พิเศษสามารถถอนได้ 1 ครั้งต่อเดือน หากถอนมากกว่า 1 ครั้ง สมาชิกต้องเสียค่าบริการในอัตราร้อยละ 1 ของเงินถอน แต่ทั้งนี้ไม่เกิน 500 บาท

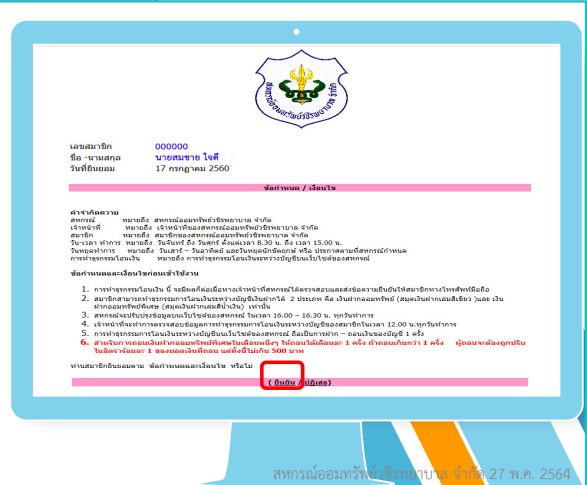

สหกรณ์ออมทรัพย์วีรชนพยาบาล จำกัด 27 พ.ค. 2564

## 2. วิธีการโอนเงินระหว่างบัญชี

2.4 ทำการเลือกบัญชีเงินฝากออมทรัพย์ หรือบัญชีเงินฝากออมทรัพย์พิเศษ ที่ต้องการถอนเงิน 2.5 ทำการเลือกบัญชีเงินฝากออมทรัพย์ หรือบัญชีเงินฝากออมทรัพย์พิเศษ ที่ต้องการฝากเงิน 2.6 ใส่จำนวนเงินโดยที่ไม่ต้องใส่เครื่องหมาย “,” และเครื่องหมาย “จุดทศนิยม” 2.7 ทำการตรวจสอบความถูกต้องข้อมูลและทำการคลิกปุ่ม "ยืนยัน" เพื่อทำการโอนเงิน

### เงื่อนไข

การทำรายการโอนเงินระหว่างบัญชีจะใช้เวลา 1 วันทำการ สมาชิกจะได้รับเงินเข้าบัญชีเงินฝากในวันทำการถัดไป

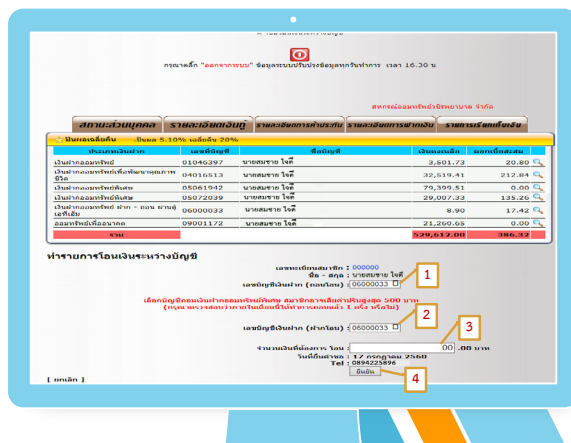

# THANKS!

สอบถามรายละเอียดเพิ่มเติม

- Tel : 02-241-8111
- ฝ่ายสำนักงาน ต่อ 0
- ฝ่ายสินเชื่อ ต่อ 201-204
- ฝ่ายการลงทุน ต่อ 406
- ผู้จัดการ ต่อ 111
- E-mail : mail.vjrc@gmail.com
- Line ID: @vajiracoop
- Website : www.vajiracoop.com
- Facebook : สหกรณ์ออมทรัพย์วีรชนพยาบาล จำกัด
- ฝ่ายการเงิน ต่อ 401-404
- ฝ่ายบัญชี ต่อ 301-302
- ฝ่ายเทคโนโลยีสารสนเทศ ต่อ 119

# สมาชิกสามารถโอนเงินผ่านธนาคารพาณิชย์ ที่สหกรณ์ใช้บริการได้ดังนี้

## ชื่อบัญชี สหกรณ์ออมทรัพย์วชิรพยาบาล จำกัด

ลำดับ	ชื่อธนาคาร - สาขา	บัญชีออมทรัพย์
1	ธนาคารไทยพาณิชย์-บางกระพ้อ	073-2-09794-1
2	ธนาคารกรุงไทย-ศรีریان	012-1-34476-2

**“เมื่อโอนแล้วสมาชิกต้องนำหลักฐานสำเนาใบ Pay In  
มาแสดงที่สหกรณ์ หรือ แจ้งต่อสหกรณ์ทาง Line โทรสาร  
ทาง e-mail โดยระบุรายละเอียดและวัตถุประสงค์การโอนเงิน  
ให้ชัดเจน ภายในเวลาทำการของสหกรณ์ฯ ในวันนั้น ๆ”**

**เบอร์โทรศัพท์ 02-2418111 กด 0 โทรสาร 02-2413451**

กรุณาส่ง

คณะผู้จัดทำ - คณะกรรมการศึกษาอบรมและการประชาสัมพันธ์

โทร : 02-241-8111 Fax: 02-241-3451 Website: www.vajiracoop.com

สมาชิกสามารถรับข่าวสารสหกรณ์ผ่าน ID LINE ได้ที่นี่ ▶



ID LINE @vajiracoop