



จดหมายข่าว ปีที่ 18 ฉบับที่ 107 เดือนกรกฎาคม 2564 สหกรณ์ออมทรัพย์ยิวชิรพยาบาล จำกัด



เมื่อวันที่ 28 มิถุนายน 2564 สหกรณ์ออมทรัพย์ยิวชิรพยาบาล จำกัด
ประชุมทบทวนฝ่ายบริหารระบบคุณภาพ ISO 9001 : 2015
ณ ห้องประชุมนายแพทย์ประเสริฐ บุตกุล ชั้น 3 สำนักงานสหกรณ์

สหกรณ์ออมทรัพย์วชิรพยาบาล จำกัด ปรับปรุงเทคโนโลยีสารสนเทศ เพื่อพัฒนาบริการแก่สมาชิก

กิตติพร เอื้อยะสมบูรณ์ (คณะกรรมการดำเนินการ)

ในปีปัจจุบันนี้เทคโนโลยีสารสนเทศและการสื่อสารถูกนำมาใช้ในการเงินและธนาคาร โดยช่วยงานด้านบัญชี การฝาก-ถอนเงิน โอนเงิน บริการสินเชื่อ แลกเปลี่ยนเงินตรา บริการข่าวสาร การใช้คอมพิวเตอร์ ด้านการเงินการธนาคารที่รู้จักและนิยมใช้กันทั่วไป เช่น บริการฝากถอนเงิน การโอนเงินแบบอิเล็กทรอนิกส์ สำหรับสหกรณ์ออมทรัพย์วชิรพยาบาลซึ่งให้บริการด้านการเงินและสวัสดิการแก่สมาชิกก็ได้มีการใช้และการพัฒนาด้านเทคโนโลยีสารสนเทศเพื่อพัฒนาการให้บริการสมาชิกมาอย่างต่อเนื่อง ทั้งนี้ เพื่อให้ผลลัพธ์ของการให้บริการนั้นมีความปลอดภัย ถูกต้อง น่าเชื่อถือ เอื้อประโยชน์และอำนวยความสะดวกต่อสมาชิก และเพื่อให้สมาชิกสามารถเข้าถึงข้อมูลที่เป็นที่จำเป็น ได้รับบริการที่รวดเร็ว และเกิดความพึงพอใจ

การให้บริการที่ได้ดำเนินการที่ผ่านมา เช่น ระบบการประมวลผลด้วยโปรแกรมด้านการเงินและบัญชี ทั้งด้านทุนเรือนหุ้น การฝาก ถอนเงิน การให้บริการสินเชื่อสมาชิก การจัดทำฐานข้อมูลสมาชิกเพื่อสามารถดำเนินการด้านสวัสดิการด้านต่างๆ ให้กับสมาชิกได้อย่างถูกต้องและรวดเร็ว การจัดทำฐานข้อมูลและเผยแพร่ข้อมูลบัญชี ระเบียบและประกาศต่าง ๆ รวมถึงการประชาสัมพันธ์ข่าวสารของสหกรณ์ทั้งจดหมายข่าว ข่าวสารประชาสัมพันธ์ และผลการดำเนินการประจำปี เพื่อให้สมาชิกสามารถเข้าถึงข้อมูลได้อย่างทั่วถึงและรวดเร็ว นอกจากนี้ยังมีการจัดทำช่องทางให้สมาชิกสามารถลงทะเบียนเพื่อดูและตรวจสอบข้อมูลของตนเองผ่าน www.vajiracoop.com โดยสมาชิกแต่ละท่านต้องกำหนดรหัสผ่านด้วยตนเอง มีการบริการด้านการเงิน ทั้งด้านการฝาก - ถอนเงินและการกู้ยืมเงินผ่าน ATM ธนาคารกรุงไทย และในช่วงเดือนพฤษภาคม 2564 ที่ผ่านมาได้ให้บริการด้านสวัสดิการสมาชิกเกี่ยวกับการให้ทุนการศึกษาบุตรสมาชิก ประจำปี 2564 โดยที่คณะกรรมการดำเนินการเล็งเห็นความสำคัญต่อความร่วมมือในการป้องกันการติดเชื้อ COVID-19 จึงได้

มีมติให้คณะกรรมการสวัสดิการและฝ่ายจัดการดำเนินการให้สมาชิกยื่นเอกสารขอทุนการศึกษาบุตรสมาชิกผ่านระบบออนไลน์อย่างเต็มรูปแบบ 100% พบว่า

มีสมาชิกยื่นขอทุนรวมทั้งสิ้น 838 ราย จากการประเมินผลสมาชิกมีความพึงพอใจในระดับมากที่สุดทั้งด้านการประชาสัมพันธ์ ด้านกระบวนการให้บริการและด้านพฤติกรรมบริการของเจ้าหน้าที่

ล่าสุดในด้านการพัฒนาบริการโดยการใช้เทคโนโลยีสารสนเทศที่เหมาะสม สหกรณ์ได้ปรับปรุงระบบการให้บริการสมาชิกเพื่อให้เกิดความรวดเร็วและมุ่งหวังให้สมาชิกมีความพึงพอใจต่อการให้บริการ โดยได้พัฒนาการใช้เทคโนโลยีระบบคิวที่มีความครอบคลุมทั้งการให้บริการด้านการฝาก ถอน โอนเงิน จัดทำเช็ค การเปิดบัญชีใหม่ การบริการด้านสินเชื่อ และการติดต่อด้านต่างๆ เช่น การยื่นขอรับสวัสดิการ เป็นต้น (ตั้งแผนภาพการให้บริการและรูปประกอบ) เริ่มตั้งแต่วันที่ 24 มิถุนายน 2564

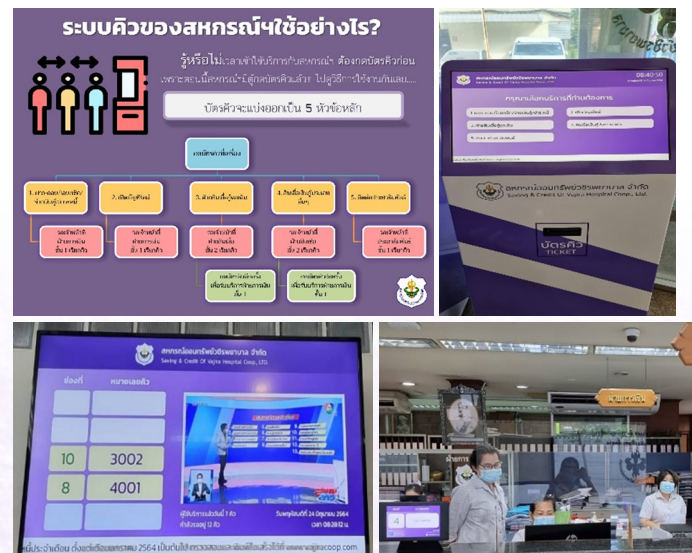

หากสมาชิกท่านใดมีข้อเสนอแนะเกี่ยวกับการพัฒนาด้านเทคโนโลยีสารสนเทศของสหกรณ์ สามารถให้ข้อเสนอแนะได้ผ่าน website ของสหกรณ์ หรือ line application หรือแจ้งต่อเจ้าหน้าที่ได้ที่สหกรณ์รวมถึงแจ้งผ่านคณะกรรมการและตัวแทนสหกรณ์ออมทรัพย์วชิรพยาบาล จำกัด ท้ายนี้ขอส่งกำลังใจให้สมาชิกทุกท่านมีสุขภาพแข็งแรง สามารถผ่านพ้นวิกฤตครั้งนี้ไปด้วยกัน “ผูกมาส ล้างมือ รักษาระยะห่าง และไปฉีด วัคซีนกัน”



“การสร้างวินัยทางการเงิน กับการสร้างคุณภาพชีวิตที่ดี”

โดย คุณรสรตี บุชยะจารุ

ในการดำเนินชีวิตของผู้ที่มีเงินเดือนรายได้ประจำ การบริหารจัดการด้านการเงินของตนเองให้สำเร็จได้ในยุคปัจจุบันนี้ การควบคุมดูแลการเงินของตนเองให้สามารถมีเงินเหลือเงินเก็บ เงินออม และการที่จะเป็นความลับของการออมเงินไม่ใช่เป็นเรื่องปาฏิหาริย์ที่จะบังเกิดขึ้นได้ ขอเพียงแต่ตนเองต้องเริ่มต้นด้วยหลักการพื้นฐานของการสร้างวินัยทางการเงิน คือ ต้องใช้ให้น้อยมากกว่าที่จะหาได้ ซึ่งผลลัพธ์ที่จะเกิดขึ้นตามมานั้นก็คือ คุณภาพชีวิต การพัฒนาตนเอง เพื่อที่จะทำให้มีชีวิตความเป็นอยู่ที่ดีขึ้น ปรับปรุง เปลี่ยนแปลง การดำเนินชีวิตให้สอดคล้อง และรองรับกับการเปลี่ยนแปลงที่จะเกิดขึ้นในอนาคต

ดังนั้นสหกรณ์ออมทรัพย์จึงเป็นองค์กรในรูปแบบของสถาบันการเงินที่จัดตั้งขึ้น มีวัตถุประสงค์หลักในการส่งเสริมด้านการออม ซึ่งเป็นทางเลือกอย่างหนึ่งของการสร้างวินัยทางการเงินในรูปแบบของการออมในระยะยาวสะสมเพื่อใช้ในอนาคตรูปแบบ ทุนเรือนหุ้น เงินกู้แก่สมาชิกตามความจำเป็น ตลอดจนจัดให้มีสวัสดิการต่าง ๆ อย่าง



เหมาะสมอันเป็นเครื่องมือที่ช่วยเสริมสร้างคุณภาพชีวิตของตนเอง และครอบครัวของสมาชิก

และสมาชิกท่านหนึ่งของ สหกรณ์ออมทรัพย์วชิรพยาบาล จำกัด ซึ่งเดินทางจากต่างจังหวัด เข้ามาทำงานทำในกรุงเทพมหานคร ด้วยความมุ่งมั่นตั้งใจว่า “งาน คือ เงิน และ เงิน คือ งาน” อันจะทำให้ “คุณสุพัตตา จันทะโคต” เลขทะเบียนสมาชิก 010956 ปฏิบัติงานในตำแหน่งผู้ช่วยเหลือคนไข้ สังกัดคณะแพทยศาสตร์วชิรพยาบาล เป็นสมาชิกสามัญและเริ่มต้นฝากเงินออมในรูปแบบ ทุนเรือนหุ้น ส่งเดือนละ 1,000.00 บาท ตั้งแต่เดือนมีนาคม 2550 ซึ่งจากการตั้งใจที่จะทำงานด้วยความอดทน ประกอบกับความตั้งใจจริงที่จะหาเงิน ส่งให้กับบิดา มารดา เพื่อมีความเป็นอยู่ที่ดีสุขสบายที่จังหวัดศรีสะเกษ ประกอบกับมีวินัยทางการเงิน เก็บเงินออม พัฒนาคุณภาพชีวิต จนสามารถมีเงินเก็บสำหรับเลี้ยงดูบุตรสาว และได้รับสวัสดิการของสหกรณ์ฯ ด้านทุนการศึกษาบุตร ในทุก ๆ ปี จนถึงปัจจุบัน ซึ่งได้ส่งเสียบุตรจนได้ศึกษาเล่าเรียนในหลักสูตรพยาบาลศาสตรบัณฑิต คณะพยาบาลศาสตร์เกื้อการุณย์ มหาวิทยาลัยนวมินทราธิราช เป็นปีที่ 4 ซึ่งเมื่อจบการศึกษาก็จะได้ทำงานเป็นพยาบาลสมความตั้งใจของ **คุณสุพัตตา จันทะโคต** ซึ่งเป็นความภาคภูมิใจอย่างยิ่ง

นอกจากนี้ การบริหารจัดการการเงินอีกเรื่องหนึ่งที่ทำให้มีบ้านที่อยู่อาศัยเป็นของตนเอง และครอบครัว โดยกู้เงินสหกรณ์ฯ โครงการบ้านหลังแรก และได้กู้ยืมหรือเป็นหนี้สินอื่นใด และได้รับสิทธิถึงเสมอว่าสหกรณ์ฯ เป็นที่พึ่งทางการเงิน อันทำให้เกิดคุณภาพชีวิตที่ดี

บ้านแสนสุข หลังที่ 2

ดิฉัน นางพรศรี อินทวารี เจ้าหน้าที่ สอ.วชพ ยังจำความรู้สึกในวันแรกได้เป็นอย่างดี ตั้งแต่เมื่อวันที ดิฉันได้เข้ามาทำงานในสหกรณ์ออมทรัพย์วชิรพยาบาล จำกัด หรือ สอ.วชพ. ของพวกเรา ดิฉันเริ่มเป็นเจ้าหน้าที่ สอ.วชพ. ในตำแหน่งเจ้าหน้าที่เงินฝาก ช่วงเวลานั้นเรามี ผู้จัดการสหกรณ์ฯ คือ นายเชาวน์ เนื่องพลี (ถึงแก่กรรมแล้ว) ท่านได้มีนโยบายสำคัญ คือ ให้เจ้าหน้าที่รุ่นพี่ต้องถ่ายทอด ความรู้ พร้อมให้คำแนะนำเกี่ยวกับการปฏิบัติงาน ด้วย ความเอื้ออาทรและมีน้ำใจไมตรี ต่อเจ้าหน้าที่น้องใหม่ เพื่อให้ผลการดำเนินงานของ สอ.วชพ. เป็นไปด้วยความ เรียบร้อย และเจ้าหน้าที่สหกรณ์ทุกคนจึงอยู่ร่วมกันฉันท์ พี่น้อง**เสมือนเป็นบุคคลในครอบครัวเดียวกันตลอดมา**

สิ่งที่พวกเราชาว สอ.วชพ. ร่วมใจกัน ปฏิบัติหน้าที่มาโดยตลอดนี้ ถือเป็นรากฐานที่ทำให้งาน ของ สอ.วชพ. ขับเคลื่อน**ต่อไปด้วยความมั่นคง** ก่อให้ ผลประกอบการของ สอ.วชพ. มีทุนเรือนหุ้นของสมาชิก เป็นจำนวนสูง นับเป็นสถาบันการเงินที่มีวงเงินหมุนเวียน จำนวนมากแห่งหนึ่งในระดับประเทศ อันแสดงให้เห็นถึง คุณภาพของเจ้าหน้าที่ทุกคนใน สอ.วชพ. ว่าได้ใช้ ความสามารถ ความซื่อสัตย์ ร่วมมือร่วมใจกันบริหารจัดการ บุคลากรขององค์กร ด้วยการจัดจ้างบุคลากรฝ่ายต่างๆ เพิ่มขึ้น เพื่อรองรับการบริหารงานของคณะกรรมการ สอ.วชพ. รุ่นต่อรุ่น ด้วยความโปร่งใส ฉับไว ทันเหตุการณ์ รวมถึงการพัฒนาทางเทคโนโลยีอย่างต่อเนื่อง เพื่อให้ การบริการเกิดประสิทธิภาพ และประสิทธิผล แก่สมาชิก ดุจดั่งขวัญของสหกรณ์ **“มั่นคง โปร่งใส ฉับไว ทันการณ์”**

จากช่วงเวลาของการทำงานของดิฉัน ตั้งแต่วันที่ 2 มิถุนายน 2526 ผ่านมาจนถึงปัจจุบันรวมระยะเวลา กว่า 38 ปี และเมื่อถึงวาระเกษียณอายุงาน ทำให้ดิฉัน



มีความรู้สึกที่ สอ.วชพ. เป็นเสมือนบ้านอีกหลังหนึ่ง ของดิฉันที่ได้ให้พักอาศัยมานานกว่าครึ่งชีวิต ดิฉันมี ความภูมิใจที่เป็นเจ้าหน้าที่ สอ.วชพ. ได้ปฏิบัติงาน ด้วยความทุ่มเท เปรียบเสมือนเป็นฟันเฟืองตัวเล็ก ๆ ในเครื่องจักรกลขนาดใหญ่ และเป็นสถาบันการเงิน ที่มีความมั่นคงตลอดมา ปฏิบัติงานด้วยความซื่อสัตย์ และ ในอีกฐานะหนึ่งดิฉันเป็นสมาชิก สอ.วชพ. ด้วยเช่นกัน อีกทั้งนำหลักการของสหกรณ์ฯ มาใช้วางแผนการเงิน ในชีวิตครอบครัวของดิฉันด้วย ดิฉันจึงถือว่า สอ.วชพ. เป็นสถาบันการเงินที่เกื้อหนุนให้ครอบครัว อันเป็น บ้านแสนสุขหลังแรกของดิฉัน ที่มีความมั่นคงและ มีความสุขสมบูรณ์มาโดยตลอด

สิ่งสำคัญส่วนหนึ่งของความรู้สึกที่ดีต่อ องค์กร นั่นก็ คือ ความรักความสามัคคี การมีน้ำใจ ของเจ้าหน้าที่ สอ.วชพ. ทุกท่าน รวมถึงคณะกรรมการ ดำเนินการที่มีความห่วงใย ดูแล ให้กำลังใจให้กันและ กันตลอดมา ความรู้สึกอบอุ่นใจนี้จะยังคงตราตรึงใจ ของดิฉันตลอดไป แม้ว่าดิฉันจะเกษียณอายุราชการ ในส่วนสถานะเจ้าหน้าที่ สอ.วชพ. ในเดือนกันยายน 2564 นี้ แล้ว แต่ดิฉันได้ตั้งปณิธานไว้ว่า ดิฉันจะยังคง สมาชิกภาพของสมาชิกสหกรณ์ออมทรัพย์วชิรพยาบาล จำกัด และยังคงมีความผูกพันกับ **บ้านหลังนี้ที่เป็น บ้านแสนสุข หลังที่ 2 ของดิฉันตลอดไป**

ผลการดำเนินงานของสหกรณ์ ณ 31 พฤษภาคม 2564

สินทรัพย์	จำนวนเงิน (บาท)
เงินสด/เงินฝากธนาคาร	464,862,876.00
เงินฝากประจำ ชุมนุมสหกรณ์กรุงเทพ จำกัด	620,000,000.00
เงินฝากประจำ ชสอ.	1,000,000,000.00
เงินลงทุน	8,275,777,921.87
เงินให้สมาชิกกู้	1,936,728,150.75
เงินให้สหกรณ์อื่นกู้	5,978,319,400.00
ที่ดิน อาคาร อุปกรณ์สุทธิ	12,785,974.63
สินทรัพย์อื่น	91,962,912.07
รวมสินทรัพย์	18,380,437,235.32
หนี้สิน	จำนวนเงิน (บาท)
เงินรับฝาก สมาชิก	11,369,164,611.87
เงินรับฝาก สหกรณ์อื่น	763,000,000.00
หนี้สินอื่น	535,473,383.30
ทุน	จำนวนเงิน (บาท)
ทุนเรือนหุ้น	3,792,800,630.00
ทุนสำรอง	1,221,675,039.75
ทุนสะสมตามข้อบังคับระเบียบและอื่น ๆ	315,633,362.49
กำไร (ขาดทุน) จากการลงทุนที่ยังไม่เกิดขึ้น	167,234,822.53
กำไรสุทธิ	215,455,385.29
รวมหนี้สินและทุน	18,380,437,235.32

ลำดับ	ประเภทเงินฝาก	อัตราดอกเบี้ย
1	เงินฝากออมทรัพย์ (01)	1.00
2	เงินฝากออมทรัพย์ ATM ธ.กรุงเทพ (06)	1.40
3	เงินฝากออมทรัพย์เพื่อพัฒนาคุณภาพชีวิต (04)	2.50
4	เงินฝากออมทรัพย์พิเศษ (05)	
	- ตั้งแต่ 1,000.00 – 1,000,000.00 บาท	1.10
	- ตั้งแต่ 1,000,001.00 - 5,000,000.00 บาท	1.35
	- ตั้งแต่ 5,000,001.00 - 10,000,000.00 บาท	1.60
	- ตั้งแต่ 10,000,001.00 - 20,000,000.00 บาท	1.80
	- ตั้งแต่ 20,000,001.00 บาท ขึ้นไป	1.90
5	เงินฝากประจำ (เสียภาษี 15%)	
	- เงินฝากประจำ 3 เดือน (03)	0.95
	- เงินฝากประจำ 12 เดือน (02)	1.95
	- เงินฝากประจำ 24 เดือน (42)	1.95
	- เงินฝากประจำ 36 เดือน (43)	1.95
6	เงินฝากออมทรัพย์ยั่งยืน 58 (13)	2.20
7	เงินฝากเพื่อฉลอง 46 ปี รุ่น 5 (40)	2.20
8	เงินฝากเพื่อฉลอง 46 ปี รุ่น 4.3 (46)	2.30



ประชาสัมพันธ์



ขณะนี้หมายเลขภายใน 3532 ของสหกรณ์ออมทรัพย์ วชิรพยาบาล จำกัด ไม่สามารถใช้งานได้เนื่องจาก คณะแพทยศาสตร์ วชิรพยาบาล มหาวิทยาลัย นวมินทราชินี กำลังดำเนินการก่อสร้างอาคาร ทำให้มีผลกระทบต่อสายโทรศัพท์ภายใน สมาชิกสามารถติดต่อกับสหกรณ์ฯ ได้ตามหมายเลขโทรศัพท์ ดังนี้

สายตรง 0-2241-8111

กต 5 ฝ่ายสินเชื่อ
กต 6 ฝ่ายคอมพิวเตอร์
กต 7 ฝ่ายการเงิน
กต 8 ฝ่ายสำนักงาน
กต 0 ฝ่ายประชาสัมพันธ์

หรือ 086-355-5738 ฝ่ายการเงิน
086-319-0869 ฝ่ายสินเชื่อ
081-357-5387 ฝ่ายสำนักงาน

ขั้นตอนการเข้าใช้เว็บไซต์สหกรณ์ฯ



จากสถานการณ์การแพร่ระบาดของ COVID-19

สหกรณ์ออมทรัพย์วีรพยาบาล จำกัด มีความห่วงใยในสุขภาพของสมาชิกต่อการเดินทางมาทำธุรกรรมทางการเงินที่สำนักงานสหกรณ์ออมทรัพย์วีรพยาบาล จำกัด สมาชิกสามารถดำเนินการทำธุรกรรมทางการเงินด้วยตนเอง

“โดยไม่ต้องเดินทางมาที่สำนักงานสหกรณ์”

ได้ที่เว็บไซต์ของสหกรณ์ฯ (www.vajiracoop.com) ซึ่งสามารถดูรายละเอียดขั้นตอนวิธีการเข้าใช้งานเว็บไซต์สหกรณ์ได้ ดังต่อไปนี้.....

สหกรณ์ออมทรัพย์วีรพยาบาล จำกัด

27 พฤษภาคม 2564



ขั้นตอนการเข้าใช้เว็บไซต์สหกรณ์ฯ (www.vajiracoop.com)



1. ขั้นตอนการเข้าใช้งาน

- 1.1 ทำการเข้า Website สหกรณ์ออมทรัพย์วีรพยาบาล จำกัด โดยเข้าไปที่ www.google.com
- 1.2 พิมพ์ข้อความ “สหกรณ์ออมทรัพย์วีรพยาบาล จำกัด” ในช่องค้นหา และคลิก “ค้นหาด้วย Google” หรือ พิมพ์ชื่อ Website “www.vajiracoop.com” ที่ช่อง Search และกด Enter ที่คีย์บอร์ด

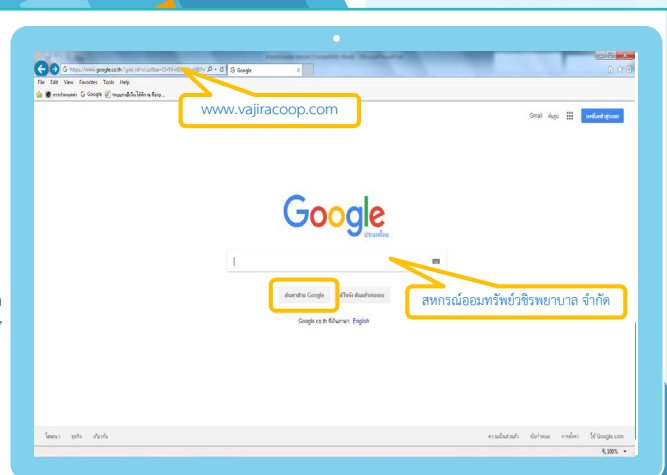

สหกรณ์ออมทรัพย์วีรพยาบาล จำกัด 27 พ.ค. 2564



1. ขั้นตอนการเข้าใช้งาน

1.3 เมื่อเข้าสู่หน้าเว็บไซต์แล้วให้ทำการคลิกข้อความ "เข้าสู่ระบบสมาชิก"

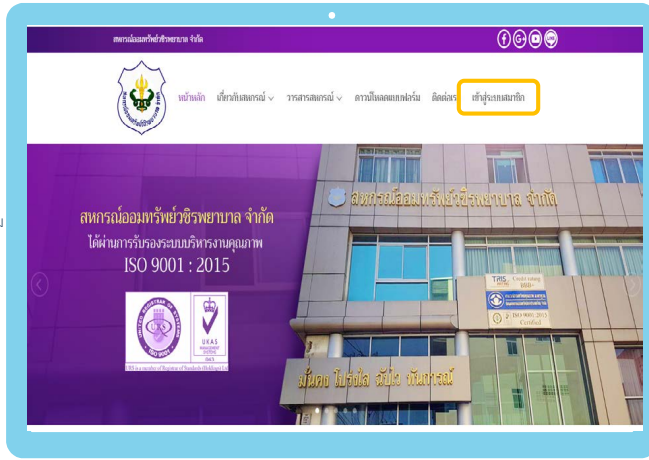

สภกรณ์ออมทรัพย์วีรพยาบาล จำกัด 27 พ.ค. 2564



1. ขั้นตอนการเข้าใช้งาน

- 1.4 ทำการใส่หมายเลขสมาชิกจำนวน 6 หลัก ในช่อง "หมายเลขสมาชิก 6 หลัก"
- 1.5 ทำการใส่รหัสผ่านในช่อง "รหัสผ่าน" ทางสหกรณ์ฯทำการตั้งค่างรหัสผ่านเริ่มต้นให้เป็น "หมายเลขบัตรประชาชนกลุ่มที่ 3 จำนวน 5 หลัก" และคลิกปุ่ม "ตกลง"

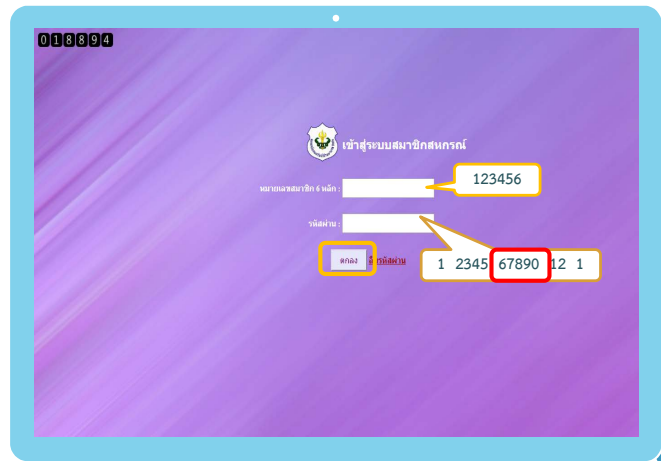

สภกรณ์ออมทรัพย์วีรพยาบาล จำกัด 27 พ.ค. 2564



2. วิธีการดูรายละเอียดข้อมูล

- 2.1 สมาชิกสามารถดูรายละเอียดรายการเรียกเก็บเงินได้ที่ "แถบรายการเรียกเก็บเงิน" ซึ่งสามารถแสดงข้อมูลย้อนหลังได้ 3 เดือน
- 2.2 หากสมาชิกต้องการดูรายการเรียกเก็บย้อนหลังสามารถทำการเลือก "เดือน" และคลิกปุ่ม "Submit"
- 2.3 สมาชิกสามารถพิมพ์ใบเสร็จประจำเดือน ได้ โดยการคลิกที่ข้อความ "พิมพ์ใบเสร็จประจำเดือน"

ข้อมูลสมาชิก ระบบตรวจสอบ Member Member login

ออกจากระบบ

เปลี่ยนแปลงค่าหุ้น | เปลี่ยนแปลงเงินฝากพัฒนาคุณภาพฯ | โปรแกรมคำนวณเงินกู้ **NEW** โฉนดเงินระหว่างบัญชี

กรุณาลดเลิกที่ปุ่ม "ออกจากระบบ" ทุกครั้งที่ไม่ใช้งานแล้วเพื่อความปลอดภัยในข้อมูลของท่าน

ปรับปรุงข้อมูลทุกวันทำการ เวลา 16.30 น.
สภกรณ์ออมทรัพย์วีรพยาบาล จำกัด

สถานะ: **ส่วนบุคคล** | รายละเอียด: **เงินกู้** | รายละเอียดการกำกับ: | รายละเอียดการฝากเงิน | **รายการเรียกเก็บเงิน**

★ **ปีผลเฉลี่ยคืน** **ทะเบียนหุ้น**

★ ประจำเดือน : กรกฎาคม พ.ศ. 2560 2017

รหัส	เดือน	คำอธิบาย	รายการ	งวด	เงินต้น	ดอกเบี้ย	เงินพึงชำระ	คงค้าง	ชำระแล้ว
MD09	ก.ค.	เงินฝาก	09001172	0	0.00	0.00	1,500.00	22,760.65	ปกติ
MD04	ก.ค.	เงินฝาก	04016513	0	0.00	0.00	3,000.00	35,519.41	ปกติ
MS00	ก.ค.	หุ้น	006610	243	0.00	0.00	3,000.00	339,100.00	ปกติ
ML02	ก.ค.	หนี้	IR59000310	17	7,517.00	4,483.00	12,000.00	723,007.00	ปกติ
ML01	ก.ค.	หนี้	KT55000001	31	3,340.00	33.00	3,373.00	3,320.00	ปกติ
ML01	ก.ค.	หนี้	np60000277	2	973.70	44.00	1,017.70	7,789.60	ปกติ
รวม							23,890.70		

สภกรณ์ออมทรัพย์วีรพยาบาล จำกัด 27 พ.ค. 2564

สมาชิกสามารถโอนเงินผ่านธนาคารพาณิชย์ ที่สหกรณ์ใช้บริการได้ดังนี้

ชื่อบัญชี สหกรณ์ออมทรัพย์วชิรพยาบาล จำกัด

ลำดับ	ชื่อธนาคาร - สาขา	บัญชีออมทรัพย์
1	ธนาคารไทยพาณิชย์-บางกระป้อ	073-2-09794-1
2	ธนาคารกรุงไทย-ศรีریان	012-1-34476-2

**“เมื่อโอนแล้วสมาชิกต้องนำหลักฐานสำเนาใบ Pay In
แจ้งต่อสหกรณ์ทางโทรสาร หรือทาง e-mail โดยระบุ
รายละเอียดและวัตถุประสงค์การโอนเงินให้ชัดเจน
ภายในเวลาทำการของสหกรณ์ฯ ในวันนั้น ๆ”**

เบอร์โทรศัพท์ 02-2418111 กด 0 โทรสาร 02-2413451

กรุณาส่ง

คณะผู้จัดทำ - คณะกรรมการศึกษาอบรมและการประชาสัมพันธ์

โทร : 02-241-8111 Fax: 02-241-3451 Website: www.vajiracoop.com

สมาชิกสามารถรับข่าวสารสหกรณ์ผ่าน ID LINE ได้ที่นี่ ▶



ID LINE @vajiracoop