



# บริษัท เอเวนิว อินเตอร์ แทรเวล กรุ๊ป จำกัด Avenue Inter Travel Group Co., Ltd.

ใบอนุญาตธุรกิจนำเที่ยวเลขที่ 11/01967

## มั่นใจทุกการเดินทาง ประสบการณ์มากกว่า 20 ปี

(เกาหลีพรีเมียม สกี 5 วัน 3 คืน พ.ย. 62-มี.ค..63 PM (JL))

**THE BEST QUALITY** ASIANA AIRLINES KOREAN AIR

**Premium HELLO SKI... 5 วัน 3 คืน**

สนุกสุดมันส์!! เทศกาลเล่นสกีสโรว์

#บุฟเฟ่ต์ขาปูยักษ์ #บาร์บีคิวไม่อั้น

ลาบสกีรีสอร์ท เกาenami สวนสตรอบอรี่ ตลาดโบราณ 1941  
เมียงนง ฮงด พระราชวังโบราณ หมู่บ้านพื้นเมืองพูซอนฮันนุก  
ภูเขาบันซาน & หอคอย N คาเฟ่ฮาร์รี่พอดเดอร์

เดินทาง พฤศจิกายน 62 - มีนาคม 63

**20,900** เริ่ม

**ฟรี!**  
+บัตร Special Pass  
+สโนว์สลัด  
+สวนสนุก  
+ไฮอริแลนด์

หนาวานี้ที่เกาหลี ลัมผัสหิมะ ตะลุยหิมะ เล่นสกี วิมัสโตรอว์! #เกาenami #สวนสนุกเอเวอร์แลนด์

โปรแกรม	Premium Hello SKI เกาหลี 5 วัน 3 คืน	ราคาเริ่ม(บาท)	20,900
เดินทาง	25พฤศจิกายน-มีนาคม63	สายการบิน	PREMIUM AIRLINE
ที่พัก	ระดับ 3 ดาวเกาหลี จัดห้องพัก 3 คืน #เมืองอินชอน หรือ #เคียงกีโด หรือ #กรุงโซล	กรุ๊ปคณะ	25-30 ท่าน/คณะ
รถโค้ช	บริการด้วยรถซึ่งมีขนาดของรถจะเป็นไปตามจำนวนของผู้โดยสาร ปกติ 25 หรือ 30 หรือ 40 หรือ 45 ที่นั่ง		
อาหาร	อาหารเช้าโรงแรม 3 มื้อ อาหารกลางวันและค่ำห้องอาหารท้องถิ่น 7 มื้อ เมนูจัดหลากหลายไม่ซ้ำกัน #ไก้ ตุ๋นโสม #ทัคคาลบี #หมูย่างคาลบีไม่อั้น #บาร์บีคิวหมูไฟ #หม้อไฟชาบู #BBQบุฟเฟ่ต์ไม่อั้น #พิเศษ! เมนู อินเตอร์บุฟเฟ่ต์เกาหลี+ขาปูยักษ์ แบบไม่อั้น ฟรี! หน้าร้านรถวันละ 1 บาท		

วันแรก	สนามบินสุวรรณภูมิ - สนามบินนานาชาติอินชอน ประเทศเกาหลีใต้ - ส่วนกรีนเฮาส์สโตรอว์เบอร์รี่ - ฟรี!
วันที่สอง (-L.D)	บัตรเล่นเครื่องเล่นได้ไม่จำกัดรอบ #สวนสนุกเอเวอร์แลนด์ ร่วมฉลองหน้าหนาว เล่นสโนว์สลัด นั่งสโนว์บัส เตอร์ สวนสัตว์เปิด ชมขบวนพาเหรด ต้นคริสต์มาสยักษ์ มัลติมีเดียอาร์ท ทองเวลาโอดิสซีย์ แอชมุดใหญ่ฟูไฟ...ไฟ กระพริบ เป็นต้น
วันที่สาม (B.L.D)	เทศกาลเล่นสกีสโรว์หิมะ ที่ สกีรีสอร์ท #SKI Resort #YANGJI #JISAN #VIVALDI PARK (หรือ One Mout Snow Park) - ย้อนรอยละครเกาenami ในหมู่บ้านท่องเที่ยว “ เกาenami ” - กรุงโซล - ศูนย์ฮ็อกเก็ตนามู - ย่าน มหาลัยซงแด Trick Art Museum และ คาเฟ่ 943 King’s Cross ที่แฟน Harry potter ต้องห้ามพลาด!
วันที่สี่ (B.L.D)	กรุงโซล - ศูนย์น้ำมันสนเข้มแดง - ศูนย์เครื่องสำอางเวชสำอาง - เรียนรู้วัฒนธรรมการทำกิมจิ + แต่งชุดฮันบกแช่ถ่ายภาพ - พระราชวังมรดกโลกชังดก - ผ่านชมบลูแฮร์ส - หมู่บ้านพื้นเมืองพูซอนฮันนุกและ ย่านสามฟ้า - ดิวตี้ฟรี - เมียงดอง
วันที่ห้า (B.L)	กรุงโซล - ศูนย์โสมเกาหลี - วัดหลวงโซเกา - ภูเขาหนัมซาน หอคอย N Tower สายเคเบิล Love Rock Cable - พิพิธภัณฑ์สำหรับราย - แวะซื้อของฝากที่ศูนย์รวมของพื้นเมือง (ละลายเงินวอน) - สนามบินนานาชาติอินชอน - กรุงเทพฯ

เลขที่ 191 อาคารซิลอมคอมเพล็กซ์ ชั้น 22 ศูนย์ 3 ถนนสีลม แขวงสีลม เขตบางรัก กทม. 10500 โทร. 02-108-8666, แฟกซ์. 02-231-3399, LINE ID: @avenuetour

191 Silom Complex Building, 22 nd.FL., Unit 3, Silom Road, Silom, Bang Rak, Bangkok 10500. Tel:02-108-8666, Fax:02-231-3399 LINE ID: @avenuetour

## Itinerary

โปรแกรม	Premium Hello SKI เกาหลี 5 วัน 3 คืน			ราคาเริ่ม (บาท)	20,900
เดินทาง	25พฤศจิกายน-มีนาคม63	สายการบิน	PREMIUM AIRLINE	กรุ๊ปคณะ	25-30 ท่านต่อคณะ

โปรแกรมท่องเที่ยว เล่นสกีก่อนใคร ! เทศกาลเล่นสกีสโนว์หิมะที่ #SKI Resort #YANGJI #JISAN #VIVALDI PARK - เกาะตั้งใหม่หมู่เกาะท่องเที่ยว “ เกาะนามิ “ - ส่วนกรีนเฮาส์สตรอว์เบอร์รี่ - ฟรี ! บัตรเล่นเครื่องเล่นได้ไม่จำกัดรอบ #สวนสนุกเอเวอร์แลนด์ ร่วมฉลองหน้าหนาว เล่นสโนว์บัสเตอร์ สวนสัตว์เปิด ชมขบวนพาเหรด ต้นคริสต์มาสยักษ์ มัลติมีเดียอาร์ท ทองเวลาโอติสซี่ แลมบูตใหญ่ไฟ...ไฟกระพริบ เป็นต้น - เดินเที่ยวพระราชวังมรดกโลกซังตอก - ผ่านชมบลูเฮาส์ - วัดหลวงโซเกซา - หมู่บ้านพื้นเมืองพูซอนฮันนุกยาลามฟ้า - เรียนรู้วัฒนธรรมการทำกิมจังกิมจิ + แต่งชุดฮันบก แช่ถ่ายภาพ - ภูเขาหิมชาน & หอคอย N สายเคเบิล Love Rock Cable - ย่านเมียงดอง - ย่านมหาลัยฮงแด Trick Art Museum และ คาเฟ่ 943 King's Cross ที่แฟน Harry potter! - พิพิธภัณฑสถานสำหรับ

สายการบิน	BKK-ICN	เวลาออก	เวลาถึง	ICN-BKK	เวลาออก	เวลาถึง
Korean Air (KE)	KE652	2330	0655+1	KE651	1800	2135
Korean Air (KE)	KE658	2240	0610+1	KE659	1945	2350
Asiana Airline (OZ)	OZ742	0110	0905	OZ741	1930	2310

(ขอสงวนสิทธิ์เปลี่ยนแปลงเที่ยวบินและตารางการบินของสายการบินตามที่ได้อนุมัติที่หนึ่งจำกัดในแต่ละวัน จองและจ่ายก่อนได้สิทธิก่อน จองหลัง อาจต้องเพิ่มค่าตัว )

โปรดตรวจสอบ อายุ ของหนังสือเดินทาง ( Passport ) ของผู้โดยสาร ว่าจะต้องคงมีอายุเหลือ ณ วันเดินทาง มากกว่า 6 เดือนขึ้นไปและหนังสือเดินทางเหลือหน้ากระดาษเพียงพอให้เจ้าหน้าที่ตรวจคนได้ประทับตรา หนังสือเดินทางอยู่ในสภาพที่ดี (ไม่ชำรุด)

DAY	วันแรก สานามบินสุวรรณภูมิ	เข้า	กลางวัน	ค่า
1	เจ้าหน้าที่รอด้อนรับดูแล มอบเอกสาร และอธิบายเพิ่มเติม (นัดหมายแต่ละคณะก่อนออกเดินทาง 3 ชั่วโมงล่วงหน้าก่อนเครื่องออก)	-	-	-
	ค่า	หน้าเคาน์เตอร์	สายการบิน	ใกล้ประตูทางเข้า
	พร้อมกันที่ขึ้น 4 ผู้โดยสารขาออก	วีซีดีหมายเลข K	Asiana Airline (OZ)	หมายเลข 5
	พร้อมกันที่ขึ้น 4 ผู้โดยสารขาออก	วีซีดีหมายเลข N	Korean Air (KE)	หมายเลข 6

การอนุญาตให้ท่านผ่านด่านตรวจคนออกนอกประเทศไทย และ ผ่านด่านตรวจคนเข้าประเทศเกาหลีเพื่อการท่องเที่ยว เป็นอำนาจของเจ้าหน้าที่ตรวจคนเข้าออกเมืองของประเทศไทยหรือประเทศเกาหลีในการพิจารณาและอนุญาตให้เดินทางออกจากประเทศไทย หรือ ให้พำนักอยู่ในประเทศเกาหลีได้เพื่อการท่องเที่ยว ทางผู้จัดไม่มีอำนาจและไม่สามารถเข้าไปแทรกแซง

**หากท่านต้องซื้อบัตรโดยสารเครื่องบิน / รถทัวร์ / รถไฟ ภายในประเทศเพื่อไปและกลับกรุงเทพฯ**

**กรุณาเลือกซื้อบัตรโดยสารภายในประเทศประเภทที่สามารถเลื่อนวันและเวลาเดินทางได้**

ทั้งนี้เพื่อป้องกันปัญหาเที่ยวบินล่าช้าหรือการเปลี่ยนแปลงเวลาของเที่ยวบินหรือการเปลี่ยนแปลงวันเดินทาง

### ข้อแนะนำ

- หากท่านมีปัญหาเรื่องอาหารกรุณาแจ้งทางผู้จัดทราบล่วงหน้า
- **ห้าม** นำผลไม้และเนื้อสัตว์ทุกชนิดเข้าประเทศเกาหลีได้ หากพบจะต้องเสียค่าปรับ
- เตรียมสัมภาระขนาดกลาง เนื่องจากโรงแรมที่พักในเกาหลีไม่มีบริการช่วย (แนะนำ ตลอดทริปจะต้องดูแลกระเป๋าของคุณลงห้องด้วยตัวท่านเอง เพื่อป้องกันหลายกรณีที่อาจเกิดขึ้นได้)

- กระเป๋าทุกใบจะต้องฝากให้กับทางเจ้าหน้าที่สายการบินด้วยตัวท่านเองตามนโยบายรักษาความปลอดภัยของสายการบิน
- ทรัพย์สินมีค่าและแตกหักง่าย เช่น เงิน อัญมณี อุปกรณ์อิเล็กทรอนิกส์ คอมพิวเตอร์ กล้องถ่ายรูป อุปกรณ์วีดีโอ เอกสารที่แลกเปลี่ยนเป็นเงินได้ เอกสารทางธุรกิจ หนังสือเดินทาง เก็บติดตัวเสมอ
- สนามบินสุวรรณภูมิ “ ไม่มีการประกาศเรียกลูกค้าขึ้นเครื่อง ” กรุณาอยู่ที่ประตูขึ้นเครื่องอย่างน้อย 30 นาที ก่อนเวลาเครื่องออก
- นำเสื้อแจ็คเก็ตติดตัวขึ้นเครื่องด้วย เพราะอากาศอาจจะเย็นและเพื่อการพักผ่อนที่อบอุ่น (สำหรับ มือใหม่ หรือ คนกลัววันแรกๆ จะ jetlag หรืออาการเมาเวลาจากการเปลี่ยนโซนเวลาของโลก แนะนำ : นอนให้มากที่สุด หรือ ทานยาแก้เมา เพราะมีฤทธิ์ทำให้ง่วงหลับ ไม่ดื่มสุราหรือของมีแอลกอฮอล์ และดื่มน้ำมากๆ)

DAY	วันที่สอง สนามบินนานาชาติอินชอน ประเทศเกาหลีใต้ - เมืองเคียงกีโด	เช้า	กลางวัน	ค่ำ
2	เวลาที่เกาหลีใต้เร็วกว่าไทย 2 ชั่วโมง   เวลาบินประมาณ 5-6 ชม.	-	x	x

จากนั้น ออกเดินทางสู่ประเทศเกาหลีใต้ โดยสายการบิน **Korean Air (KE)** , **Asiana Airlines (OZ)** (อาหารเข้าหรือค่า ความบันเทิง ภาพยนตร์ และ เครื่องดื่มบนเครื่อง และบริการอื่นๆ บนเครื่อง)

จากนั้น **ICN Landing** ถึงสนามบินนานาชาติอินชอน หลังผ่านพิธีการตรวจคนเข้าเมืองและศุลกากรแล้ว รถโค้ชพาท่านข้ามทะเลตะวันตกด้วยสะพานแขวนของจองหรือสะพานเพื่อความหวังในการรวมชาติที่ยาวกว่า 4.42 กม. มียอดโดมสูง 107 เมตร ไปยังจุดหมายปลายทางการท่องเที่ยวของวันนี้ เพื่อให้รายการท่องเที่ยวเป็นไปตามกำหนดการ ทางคณะทัวร์จะออกเดินทางจากสนามบินหลังเวลาเครื่องลงประมาณ 1.30 ชั่วโมง ท่านที่ติดสัมภาระที่ด่านตรวจคนเข้าเมือง หากท่านผ่านเข้าเมืองเรียบร้อยแล้ว ท่านต้องเดินทางไปพบกับคณะทัวร์ด้วยตนเอง และไม่สามารถเรียกกระเป๋าเดินทางจากทางผู้จัดได้

จากนั้น รับประทานอาหารกลางวัน

**เมนูหม้อไฟชาบูเห็ด** อาหารพื้นเมืองของคาบสมุทรเกาหลีตั้งแต่สมัยมองโกลियุกคาบสมุทรเกาหลี

หลังอาหารกลางวัน



จากนั้น **สวนกรีนเฮาส์สตอร์วเบอร์รี่** พาไปชมสวนกรีนเฮาส์สตอร์วเบอร์รี่ ให้ท่านได้เก็บผลไม้สดๆ และยังได้ความรู้ว่าชาวเกาหลีมีวิธีการปลูกอย่างไรจึงได้ผลผลิตดีและหวานหอมชวนรับประทาน อิสระถ่ายรูป เก็บชิมสตอร์วเบอร์รี่ท่านเป็นที่ระลึก (วันเวลาเปิด-ปิด ขึ้นอยู่กับฤดูกาลการเปิดของสวน จำนวนเก็บขึ้นอยู่กับผลผลิตในแต่ละสัปดาห์ และนโยบายของเจ้าของสวน ไม่สามารถนำออกมารับประทานภายนอกได้)

จากนั้น **สวนสนุกเอเวอร์แลนด์** เทียวเอเวอร์แลนด์ - Everland “ ดิสนีย์แลนด์เกาหลี ” สวนเปิดในหุบเขาที่มีชื่อเสียงมากที่สุดของประเทศ มี Festival World จะประกอบไปด้วย Global Fair, American Adventure, Magic Land, European Adventure และ Equatorial Adventure และ Zootopia ท่านสามารถปล่อยความแก่และเติมเต็มความสุขของท่านด้วยบัตร **Special Pass Ticket** สนุกสนานกับเครื่องเล่นต่างๆ ซึ่งท่านสามารถเลือกเล่นเครื่องเล่นได้ไม่จำกัดรอบ ไม่ว่าจะเป็นที่เอ็กเพรส รถไฟเหาะ หนอนสะบัด ชาร์ป โรงหนังสลามมิติ บ้านผีสิงหมุน ตีลังกาสองตลบ ป่าซาฟารี ชมไลเกอร์แฝดคู่แรกของโลก ที่นี่ ชมความน่ารักของหมีที่สามารถสื่อสารกับคนขับได้อย่างดี อีกทั้งยังมี LINE Store สำหรับ ชาวสาวก LINE ให้แะภาพ ครั้งแรก



ของโลก ! เปิดโลกส่วนตัวเปิดที่ Lost Valley กับรถบัสนั่งเล่นน้ำทะเลที่นบ และอื่นๆ นอกจากนี้ท่านยังสามารถช้อปปิ้งในร้านค้าของที่ระลึก **ฤดูหนาว** (ช่วงต้นเดือนธันวาคมถึงปลายกุมภาพันธ์) **รวมฉลองเทศกาลหิมะสนุกแบบไม่รู้ลืม**กับการเล่นสโนว์สเลดแบบไม่จำกัดรอบหรือท่านโดยอยาก ประลองความท้าทายกับการนั่งสโนว์บัสเตอร์ก็ไม่ว่ากัน... ..ขอบอกว่ามีเสน่ห์มาก

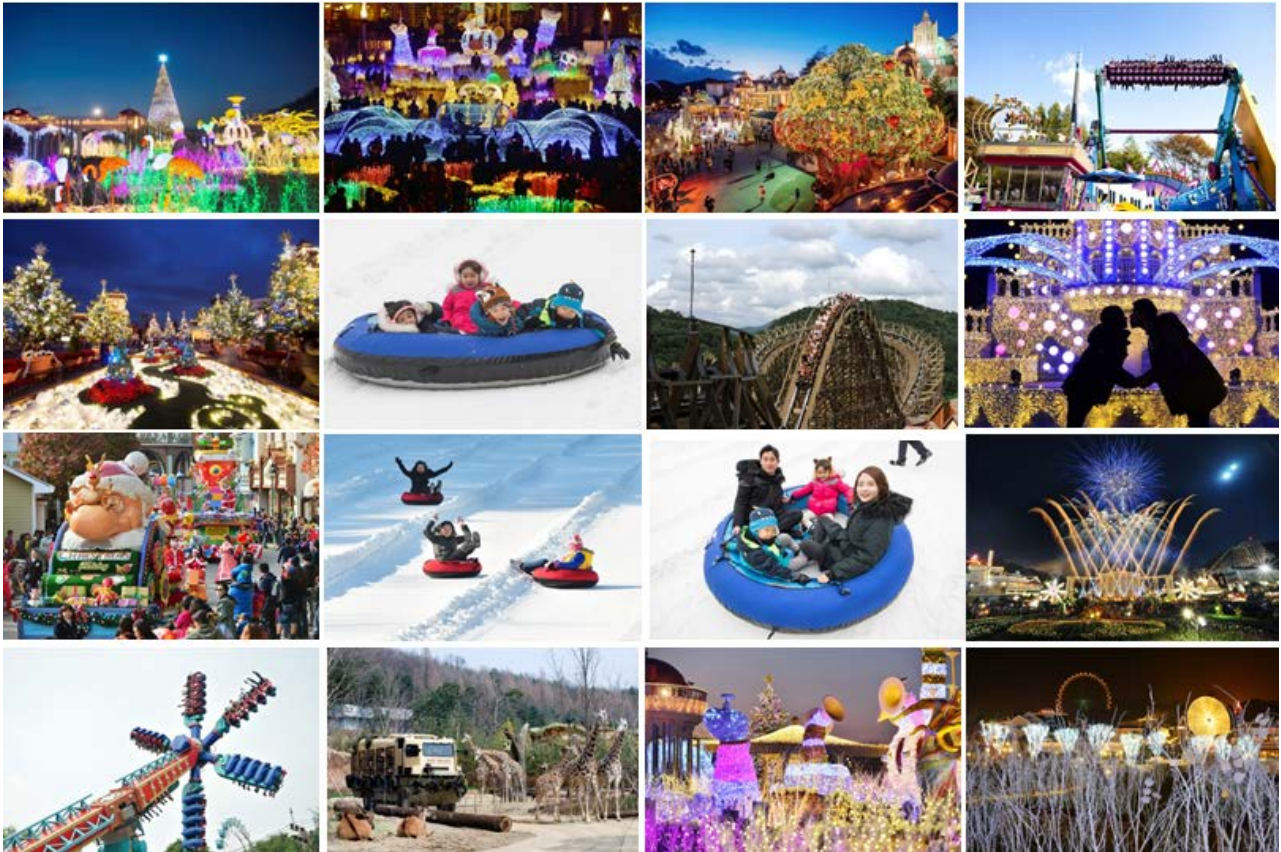

จากนั้น **รับประทานอาหารค่ำ**

**เมนูหมูย่างคาลบี #KALBI** อาหารพื้นเมืองเกาหลีซึ่งเป็นที่เลื่องชื่อและรู้จักกันดีทั่วโลก

หลังจบรายการท่องเที่ยว

พาท่านเข้าเช็คอินที่พัก ณ โรงแรม Incheon Grand Palace, Suwon Dono, Suwon Pacific, Suwon Yongin Co.op, Seoul Galaxy, Bridge, Co.op city, Ramada Encore Gimpo (3 ดาวเกาหลี) หรือเทียบเท่า

DAY	วันที่สาม เกาหลี - สกีรีสอร์ท - กรุงโซล	เช้า	กลางวัน	ค่ำ
3		x	x	x

จากนั้น **รับประทานอาหารเช้า แบบอเมริกันเกาหลีชุด หรือ เชมี่ ที่ ห้องอาหารโรงแรม**  
**ตี๋มด้ากับบรรยากาศสกีรีสอร์ท**





จากนั้น

**อิสระเล่นสกีสโนว์ #SKI Resort #YANGJI #JISAN #VIVALDI PARK** ท่านสามารถเพลิดเพลินกับลานหิมะที่กว้างใหญ่ และเนินเล่นสกีระดับต่างๆ, กระเช้าลิฟท์ ท่านจะประทับใจกับประสบการณ์แปลกใหม่ที่นี้ (ราคาอุปกรณ์การเช่าโดยประมาณ)

- 1) อุปกรณ์การเล่นสกี ประมาณ 50-55,000 วอนต่อเซ็ต (รวมค่าไม้สกี กระดานเลื่อน และรองเท้าสกี)
- 2) กระเช้าลิฟท์สำหรับท่านที่เล่นสกี ครึ่งวัน ประมาณ 55-60,000 วอนต่อท่าน

**เตรียมตัวก่อนเล่นสกี** ควรเตรียม ถุงมือสกี แว่นกันแดดหรือแว่นกันหิมะ ชุดเสื้อผ้าสกี หรือเสื้อแจ็กเก็ตกันน้ำ (ผ้าร่ม)+ กางเกงรัดรูป

**ขอคำแนะนำและฝึกวิธีการเล่นจากไกด์ท้องถิ่นก่อนลงสนามจริง เพื่อความปลอดภัยของท่านเองเป็นสิ่งสำคัญ**

หากท่านใดไม่เน้นการเล่นสกีเป็นหลัก แต่เน้นชิลถ่ายรูป ชมวิว

ก็สามารถไปยังลานสำหรับกระดานหิมะ ที่เรียกกันว่า “ สโนว์เลด “ ค่าใช้จ่ายประมาณ 12-15,000 วอนต่อท่าน

*หมายเหตุ... ปริมาณของหิมะและการเปิดให้บริการของลานสกี ขึ้นอยู่กับความเอื้ออำนวยของอากาศหากไม่มีหิมะเพียงพอ ลานสกีอาจจะปิดให้บริการ โดย ขอปรับเปลี่ยน เป็น **โลกแห่งลานน้ำแข็งเล่นหิมะ 365 วัน #Snow Park #One Mount** ท่านสามารถซื้อบัตรเข้าสู่โลกแห่งสวนหิมะและสวนน้ำแข็ง " Snow Park " ในร่มที่ใหญ่ที่สุดของประเทศเกาหลี ณ ขณะนี้ โดยท่านสามารถเพลิดเพลินกับการขี่เครื่องเล่นสุดน่ารักบนลานน้ำแข็ง เช่น จักรยานคู่รัก จักรยานเดี่ยว รถเฟอริรี่ กะบะสเลดแซนต้า เป็นต้น หรือ เข้าสู่โลกของหิมะที่อุณหภูมิติดลบ -2 องศาเซลเซียส กับ การเล่นสโนว์เลดบนลานหิมะ (มีการจำกัดอายุ) หรือสนุกกับการตัดหิมะเล่นกันแบบสิมอายุกัน ( *ค่าบัตรเข้า Snow Park 15,000วอน ค่าถุงมือ 2,000วอน ค่าเช่าเสื้อแจ็กเก็ตสกี 5,000วอน ค่าสุนัขชักก็ลากเลื่อน Dog Sledge บนลานน้ำแข็งสำหรับเด็ก 9,000วอน ไม่รวมไว้ในค่าทัวร์ ผากไกด์ช่วยซื้อได้* ) บริเวณเดียวกัน เป็นที่ตั้งของ Fitness & Golf, Club, Water Park, Shopping Mall, Roof Garden เป็นต้น*



จากนั้น

รับประทานอาหารกลางวัน

**ลิ้มลองเมนูดังตามละคร Winter Love Song “ ทศกาลปี “** หรือไปบาร์บีคิวผัดขอสเกาหลีแห่งเมืองขุนซอน

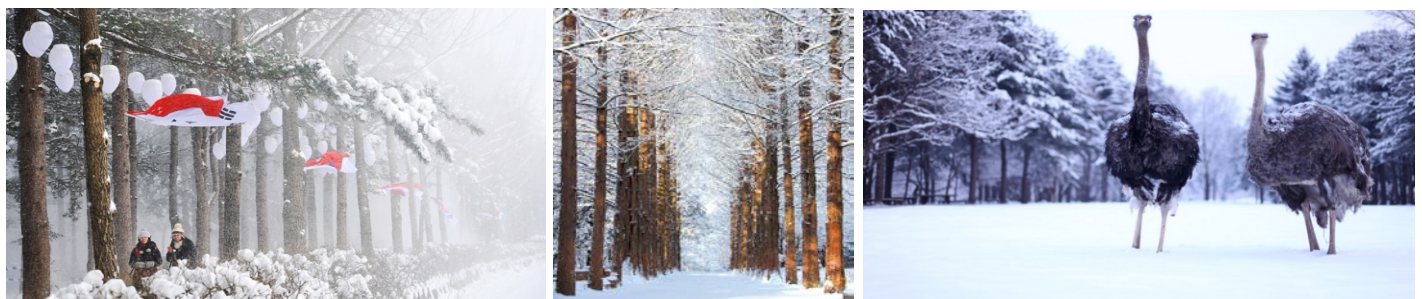

จากนั้น

**เกาะนามิ (Nami)** นั่งเรือเฟอร์รี่ที่ท่าเรือข้ามฟากไปยังเกาะนามิ (Nami) สถานที่โรแมนติกอีกแห่งหนึ่งสำหรับคู่รักหนุ่มสาว ครอบครัวเพื่อนๆ เกาะนามิมีรูปร่างเหมือนใบไม้ที่ลอยอยู่ ณ ที่แห่งนี้ ท่านสามารถเข้าจักรยานหรือมอเตอร์ไบท์ที่เี่ยวรอบเกาะ เดินเล่นชมสวนเกาหลี คาราวะสุสานนายพลนามิ เดินผ่านกลางแมกไม้แห่งสวนสนที่สูงเสียดฟ้าเพื่อสุขภาพ ผ่านดงต้นสน ดอกสน ต้นเกาลัด เลือกนั่งที่มานั่งข้าง

ชายฝั่งเพื่อชมบรรยากาศโรแมนติคใต้เงาไม้ มองดูพันธุ์สัตว์ต่างๆ เช่นนกกระจอกเทศ กระต่าย กระรอก เบ็ด กวาง ได้เวลาสมควร นั่งเรือกลับมาฝั่ง



- จากนั้น เดินทางเข้าเมืองหลวงกรุงโซล ที่มีประชากรถึง 1 ใน 4 ของประเทศ มีตึก 63 ชั้น ตึกที่สูงที่สุด มี  
แม่น้ำฮันไหลผ่านใจกลางเมืองหลวงกรุงโซล
- จากนั้น เพื่อนที่ดีในการดำเนินชีวิต ! นำท่านรับฟังความรู้ที่ **\*ศูนย์ฮ็อกเก็ดนามู** ต้นไม้ฮ็อกเก็ดนามูชนิดนี้  
เจริญเติบโตในป่าลึกบนภูเขาที่ปราศจากมลภาวะและระดับสูงเหนือน้ำทะเล 50-800 เมตร เมล็ดของพันธุ์ฮ็อก  
เก็ดนี้...ชาวเกาหลีรุ่นใหม่นิยมนำมารับประทานเพื่อช่วยดูแลตับให้สะอาดแข็งแรง ป้องกันโรคตับแข็งไม่  
ถูกทำลายจากการดื่มแอลกอฮอล์ กาแฟ บุหรี่ สารตกค้างจากอาหารและยา
- จากนั้น **ย่านมหาลัยซงแด** แหล่งรวมร้านอาหารและร้านคาเฟ่ที่ม่น่ารักต่างๆ ของวัยรุ่นชาวโซล มีสินค้าเสื้อผ้า  
แฟชั่นแบรนด์เกาหลี, รองเท้า, กระเป๋า, เครื่องสำอาง, เครื่องประดับ, งานศิลป์, ซีดีเพลง-หนังสือ และ  
โปสเตอร์ดารานักแสดงชื่อดังหลากหลาย ฯลฯ บางครั้งยังมีบรรดาศิลปินเพื่อชีวิตเปิดแสดงดนตรีย่อยๆ ให้  
ฟังให้ชมอีกด้วย **ใครเป็นแฟนคลับแฮรี่ พอตเตอร์ อยากถ่ายรูปในโลกเวทมนตร์** ไม่ต้องไปไกลถึงอังกฤษ  
เพราะ **คาเฟ่ 943 King's Cross สไตล์แฮรี่ พอตเตอร์ถึงย่านซงแดเลย** ตัวร้าน  
จะมีทั้งหมด 4 ชั้น มีมุมถ่ายรูปเก๋ ๆ และพรีอ์ต่างๆ ไม่ว่าจะป็นชุดคลุม หรือ ผ้าพันคอของทั้ง 4 บ้าน  
พร้อมไม้กายสิทธิ์ ใครเคยวาดฝันไว้ว่าอยากอยู่บ้านไหน ก็เลือกใส่ได้ตามใจชอบ *(ค่าขนม เบเกอรี่  
เครื่องดื่ม เริ่มที่ ประมาณ 4,000 วอนขึ้นไป)*
- จากนั้น **บริเวณไม่ไกลกันนัก** ยังเป็นที่ตั้งของ 3 พิพิธภัณฑ์สนุก **TRICK ART MUSEUM, ICE MUSEUM, LOVE  
MUSEUM** พิพิธภัณฑ์ภาพวาดลวงตา รูปแบบ AR Museum โดยท่านจะได้สนุกสนานกับแอดคันท่าทางต่างๆ  
กับภาพศิลปะผลงาน 100 กว่าภาพ **พิพิธภัณฑ์น้ำแข็ง** เมืองน้ำแข็งที่ไม่ใช่แค่ น้ำแข็งธรรมดา แต่ตระการ  
ตาจนคุณอาจจะลืมนหนาวไปเลยก็ได้ ! ลองนึกถึงความรู้สึกเมื่อคุณก้าวเข้าไปในเมืองที่ทุกอย่างทำจาก  
น้ำแข็งภายใต้ อุณหภูมิ ลบ 4 องศา ! **พิพิธภัณฑ์แห่งรัก** ที่นำเสนอเรื่องราวของความรักและเพศในรูปแบบ  
ศิลปะ (ผู้ที่อายุต่ำกว่า 20 ปีไม่สามารถเข้าชมได้) *(ค่าเข้าชม Trick Art Museum, Ice Museum, Love  
Museum ไม่ได้รวมไว้ในค่าทัวร์ ฝากไกด์ช่วยซื้อได้)*
- จากนั้น รับประทานอาหารค่ำ

**บุฟเฟ่ต์อร่อยล้ำ !!! เมนูบาร์บีคิวย่างคาลปิสสไตล์เกาหลี** กับหลากหลายสไตล์ของเนื้อหมูและเนื้อวัว

พาท่านเข้าเช็คอินที่พัก ณ โรงแรม Incheon Grand Palace, Suwon Dono, Suwon Pacific, Suwon Yongin Co.op, Seoul  
Galaxy, Bridge, Co.op city, Ramada Encore Gimpo (3 ดาวเกาหลี) หรือเทียบเท่า



DAY	วันที่สี่ กรุงเทพฯ	เช้า	กลางวัน	ค่ำ
4		x	x	x

จากนั้น **รับประทานอาหารเช้า แบบอเมริกันเกาหลีสุดหรู หรือ เชมมิ ที่ ห้องอาหารโรงแรม**



จากนั้น นำท่านรับฟังความรู้ที่ **\*ศูนย์ผลิตภัณฑ์ความงาม เครื่องสำอางเวชสำอาง** ให้ท่านเลือกซื้อคอลเมติกหลากหลายยี่ห้อคุณภาพที่ผู้หญิงชาวเกาหลีทั้งสาวทั้งไม่สาว ล้วนให้ความสำคัญกับเรื่องผิวหน้าค่อนข้างมาก โดยเฉพาะในกลุ่มบำรุงผิวพื้นฐาน Skin Care และฟังคำแนะนำการดูแลผิวพรรณ จากผู้ชำนาญการ

จากนั้น นำท่านรับฟังความรู้ที่ **ศูนย์น้ำมันสนเข็มแดง** ซึ่งผลิตจากใบสนเข็มแดงในประเทศเกาหลี เพื่อช่วยผู้ที่มีปัญหาเรื่องไขมันอุดตันในเส้นเลือดคอเลสเตอรอลในเลือดสูง ไช้อเลียม หรือ การไหลเวียนของเลือด เป็นต้น กว่าจะมาทำเป็นน้ำมันสนสกัดได้ 1 แคนบูต ต้องใช้ใบสนเข็มแดงประมาณ 2.7 กก. แนะนำให้ทุกท่านเลือกซื้อเป็นของฝากสุขภาพเพื่อตัวท่านเองและคนที่ท่านรักหรือคนที่ท่านเคารพ เพราะเป็นสารอาหารธรรมชาติ ที่วิจัยจากโรงพยาบาลชั้นนำในเกาหลีแล้วว่า ไม่มีผลข้างเคียง

จากนั้น **ครบสูตร...เรียนรู้วัฒนธรรมการทำกิมจังหรือร่วมการทำกิมจิและประสบการณ์การแต่งกายชุดฮันบก** (Gimji Making & Wearing Hanbok Experience Course) กิมจิจัดว่าเป็นเครื่องเคียงประจำโต๊ะสำหรับอาหารเกาหลีทุกมื้อก็ว่าได้ คู่กับข้าวสวยร้อนๆ กิมจิเป็นอาหารประเภทหมักดอง ที่มีคุณค่าทางอาหารสูงชนิดหนึ่ง มีรสชาติที่เป็นเอกลักษณ์ ให้ท่านได้ประสบการณ์การเรียนรู้และเทคนิคการทำกิมจิร่วมกันกับเพื่อนๆ และครอบครัว ขอเชิญชวนท่านแต่งชุดพื้นเมืองเกาหลี “ ฮันบก “ พร้อมพร้อมต่างๆ เพื่อ ถ่ายรูปเป็นที่ระลึกกับ **จากเกาหลีเก็บเก็บทำแอดตั้งตามไอเดีย** ให้ท่านได้ถ่ายทอดความงามและความอ่อนช้อยของวัฒนธรรมเกาหลี เพราะ ฮันบก เป็นเครื่องแต่งกายประจำชาติเกาหลีที่สวมใส่ในชีวิตประจำวันเป็นเวลาพันปีมาแล้ว ก่อนที่วัฒนธรรมการแต่งกายแบบตะวันตกจะได้เข้ามาในเกาหลี แต่ในปัจจุบันชุดประจำชาติฮันบก จะใช้สวมเฉพาะในโอกาสพิเศษต่าง ๆ เช่น งานมงคลสมรส วันขึ้นปีใหม่ วันขอบคุณพระเจ้า

จากนั้น รับประทานอาหารกลางวัน

**เมนูหมูไฟหรือบลูโกกิ เป็นเนื้อหมูสไลด์หมักซอสคั้นจืดและเครื่องปรุงรส ผัดย่างลูกกลิ้งบนกะทะ**



จากนั้น เยี่ยมชม**พระราชวังวังช็องด็อก**-สมบัติแห่งชาติที่ถูกจดทะเบียนเป็นมรดกทางวัฒนธรรมของโลก ถูกกล่าวขานว่าเป็นพระราชวังแบบอย่างทางสถาปัตยกรรมและวัฒนธรรมทางภูมิประเทศที่สวยงามไร้ที่ติในช่วงเวลาหลายร้อยปีที่ผ่านมา โดยเฉพาะกษัตริย์โกจง ซึ่งเป็นกษัตริย์องค์สุดท้ายของราชวงศ์โชซอน ซึ่งต่อมาทรงถูกบังคับให้สละราชสมบัติโดยญี่ปุ่นในปี ค.ศ. 1907 แต่พระองค์เองก็ทรงประทับอยู่ที่พระราชวังแห่งนี้จนถึงสิ้นพระชนม์ในปี ค.ศ. 1919 **สวนลับบิวอน อุทยานพักผ่อนของเจ้าชายรัชทายาทในสมัยราชวงศ์โชซอน ซึ่ง**

ไม่ได้รวมไว้ในค่าทัวร์ ด้วยข้อจำกัดของเวลาท่องเที่ยว และ การสำรองรถเช่า (ในวันจันทร์ ซึ่งเป็นวันหยุดประจำสัปดาห์ของพระราชวัง ขอปรับเปลี่ยนไปเป็นพระราชวังเคียงบก หรือ พระราชวังอื่น,นั่งรถผ่านถนนสายสำคัญที่มีการเปิดปิดเป็นเวลา-สถานที่ตั้งท่าเทียบและบลูเฮาทหรือบ้านประจำตำแหน่งประธานาธิบดี



จากนั้น

**หมู่บ้านพื้นเมืองพูซอนฮันอก ย่านสามฟ้า ถนนเก้ไก่ซัมซองดองกิล** พาท่านเดินย้อนเวลากลับไปยังบริเวณที่ตั้งของบ้านชนชั้นบางของเกาหลีในราชวงศ์โชซอน และยังเป็นเขตพิเศษที่ทางเทศบาลกรุงโซลอนุรักษ์ไว้ โดยเราจะเรียกว่า “พูซอน ฮันอก Bucheon Hanok Village “ ย่านที่บ้านสไตล์ฮันอกต่างๆของลูกหลานชาวบางอาศัยอยู่ หรือ ผู้อนุรักษ์นิยม หรือ เศรษฐีรุ่นใหม่ที่ชอบกลิ่นอายความเก่าแก่ใกล้เคียงยังเป็นย่านสามฟ้า (ภูเขา น้ำ และคน) คือ ถนนซัมซองดองกิล ที่ทอดยาวจากพระราชวังเคียงบก ไปจนถึงสวนสาธารณะซัมซองที่เต็มไปด้วยต้นไม้และความร่มรื่น ตลอดสองฝั่งถนน รวมถึงในตรอกซอกซอยนั้น มีการออกแบบด้วยสถาปัตยกรรมที่เก๋เก๋เรียงรายตลอดถนน ตลอดจนรู้สึกถึงกลิ่นอายของความกลมกลืนระหว่างตะวันตกและตะวันออกผ่านร้านค้าต่างๆ เช่น พิพิธภัณฑ์แสดงงานศิลปะ ร้านอาหาร ร้านกาแฟ ร้านแกลลอรี ร้านแอนติค ร้านงานศิลป์ ร้านCreative ร้านสินค้าแฟชั่นงานดีไซน์ที่มีความเป็นเอกลักษณ์ของตัวเอง รวมทั้งศูนย์วัฒนธรรมแ่งตัวอยู่ โดยมักดัดแปลงอาคารเก่าฮันอกให้มีความสมัยใหม่โดยกลมกลืนระหว่างความเป็นฮันอกและโมเดิร์น

จากนั้น

**ดิวตี้ฟรี** (ปัจจุบันเป็นที่นิยมมาก เพราะ ดิวตี้ฟรีประเทศนี้ มีถึง 5 บริษัทแข่งขันกัน) เพลิดเพลินกับการช้อปปิ้ง ณ ห้างปลอดภาษีล็อตเต้หรือชินเซเก ให้ท่านได้เลือกซื้อสินค้าแบรนด์เนมนำเข้าจากต่างประเทศมากมายหลากหลายชนิด รวมทั้งสินค้าแบรนด์เกาหลียอดนิยมที่ชาวเกาหลี ชาวจีน และชาวญี่ปุ่น

จากนั้น

**อิสระเต็มอิ่ม \*เมียงดอง " ถนนแฟชั่นของเกาหลี "** อิสระช้อปปิ้งบริเวณเมียงดอง Myeongdong ถูกขนานนามว่า " ถนนแฟชั่นของเกาหลี " มีห้างบูติกหลากยี่ห้อตั้งแต่แบรนด์เนมต่างชาติถึงเกาหลี ร้านเสื้อผ้ามีสไตล์ห้องเล็ก, ร้าน Creative Lifestyle ร้านรองเท้า ร้านทำผม ร้านเครื่องประดับ ร้านคอสเมติก ร้านกาแฟ ร้านไอศกรีม ร้านขนม ปัจจุบันยังเป็นแหล่งรวมร้านอาหารขายบนรถเข็น Food Truck ที่กำลังเป็นที่นิยมสำหรับคนรุ่นใหม่ ไม่ว่าจะป็นของคาว ของหวาน หลากรูปแบบ ให้เราเลือกตัดสินใจว่าร้านไหนเด็ด ร้านไหนโดนใจ

จากนั้น

รับประทานอาหารค่ำ

**มีพิเศษ ! อินเตอร์นัฟเฟต์เกาหลีหลากหลายประเภท** ที่มีให้เลือกทั้งอาหารสไตล์ฝรั่ง อาหารญี่ปุ่น อาหารเกาหลี อาหารจีน ทั้งสด ทั้งนึ่ง ทั้งทอด ทั้งย่าง ทั้งสติก ทั้งแบบซูชิ แบบชาชิมี ประจุโดยเหล่าพ่อครัวแม่ครัวมืออาชีพ พร้อมของหวาน ของอร่อยประจำวัน และเครื่องดื่มไม่มีแอลกอฮอล์ ไอศกรีม เค้ก เป็นต้น

**พิเศษ ! บริการข่าปูยักษ์เกาหลี SnowCrab แบบไม่อั้น**

พาท่านเข้าเช็คอินที่พัก ณ โรงแรม Incheon Grand Palace, Suwon Dono, Suwon Pacific, Suwon Yongin Co.op, Seoul Galaxy, Bridge, Co.op city, Ramada Encore Gimpo (3 ดาวเกาหลี) หรือเทียบเท่า



DAY	วันที่ทำ กรุงโซล - สนามบินนานาชาติอินชอน - กรุงเทพฯ	เช้า	กลางวัน	ค่ำ
5		x	x	-

**เช้า**      **รับประทานอาหารเช้า แบบอเมริกันเกาหลีสุด หรือ เชมมิ ที่ ห้องอาหารโรงแรม**



จากนั้น      **หน้าท่านรับฟังความรู้ที่ ศูนย์โลมเกาหลี** ทุกท่านจะได้รู้จักกลุ่มไพรโซลัมเกาหลีหรือราชาแห่งมวลกลุ่มไพรโซลัม เพราะเกาหลีใต้เป็นประเทศที่มีการผลิตโซลัมเกาหลีที่มีคุณภาพเป็นอันดับ 1 ของโลก ซึ่งใครใคร่ที่ได้มาเที่ยว ก็จะมีขึ้นชอบหาซื้อเป็นของฝากเพราะราคาที่ถูกกว่าเมืองไทยและคุณประโยชน์นานัปการ เช่น ช่วยเสริมความแข็งแรงให้แก่ระบบย่อยอาหารและปอด ช่วยทำให้จิตใจสงบและเพิ่มพลังกำลังโดยรวม สรรพคุณทางการแพทย์ ช่วยบำรุงหัวใจ ป้องกันโรคหัวใจขาดเลือด เสริมประสิทธิภาพทาง เพศ ลดและป้องกันมะเร็ง

จากนั้น      **นมัสการวัดหลวงที่สำคัญที่สุดของประเทศ #วัดโซเกซา** เป็นวัดศูนย์กลางของพุทธศาสนิกายเซนที่มีชื่อเสียงที่สุดในประเทศเกาหลี วัดศูนย์กลางจัดงานเทศกาลโคมไฟทุกวันห้าของทุกปี ตรงกับวันที่ 8 เดือน 4 ของปีจันทรคติ โดยพุทธศนิกชนทั่วเกาหลีและทั่วโลกจะร่วมตัวและจัดเทศกาลขบวนแห่โคมไฟรูปดอกบัว ภายในโบสถ์กลางจะเป็นที่ประดิษฐานขององค์พระสัมมาสัมพุทธเจ้าหรือองค์พระศกยมุนีทั้งสามโลก พระซ็อกโกแล็ต (พระที่ชาวเกาหลีเชื่อเรื่องการขอพรลูก) พระบรมสารีริกธาตุ ต้นสนที่นำมาจากเมืองจีน ซึ่งมีอายุกว่า 700 ปี ใกล้เคียง ๆ กับวัด มีร้านสังฆภัณฑ์มากมายตั้งอยู่

จากนั้น      **รับประทานอาหารกลางวัน**

**เมนูเปิบพิสดาร-ไก่ตุ๋นโซลัม อาหารวังในสมัยก่อน เชื่อกันว่าบำรุงและเสริมสุขภาพ เสิร์ฟท่านละ 1 ตัว ในหม้อดินร้อน**



จากนั้น      **พาท่านขึ้นภูเขาหนัมซาน #Namsan - ภูเขาเพียงลูกเดียวใจกลางเมืองหลวงและอิสระถ่ายรูปคู่หอคอย N Tower เป็น 1 ใน 17 หอคอยเมืองที่สูงที่สุดในโลก สูงถึง 480 เมตรเหนือระดับน้ำทะเล สถานที่ละครหนังเกาหลีหรือหนังไทยสไตล์เกาหลีมาถ่ายทำกัน (ความเชื่อ: เตรียมแม่กุญแจลูกกุญแจเพื่อไปล็อคกุญแจคู่รัก ณ Love Rock Cable ซึ่งเชื่อกันว่า ถ้าใครขึ้นมาคล้องกุญแจและโยนลูกกุญแจทิ้งไป คู่รัก คู่ครอบครัว คู่เพื่อน คู่พี่น้อง คู่มิตรนั้นจะมีความรักที่ยั่งยืนหรือไม่มีใครมาพรากจากกันได้) *(ค่าบริการลิฟท์ขึ้นสูงสุดชมวิวนบนหอคอย ไม่รวมไว้ในค่าทัวร์)***

จากนั้น      **พิพิธภัณฑ์สำหรับราย** สถานที่ที่จัดแสดงขบวนการและขั้นตอนต่างๆ ตั้งแต่ต้นน้ำจนถึงปลายทางการผลิตออกมาเป็นสำหรับรายกินได้ในรูปแบบต่างๆ ให้เรารับประทานได้ นอกจากนี้ เรายังสามารถชิมและเลือกซื้อสำหรับรายกลับไปเป็นของฝากของท่านเล่นได้ โดยมีรสต่างๆ อย่างเช่น รสคาลบี้ รสธรรมชาติ รสดั้งเดิม รสน้ำมันมะกอก รสกิมจิ รสวาซาบิ ฯลฯ

จากนั้น **แวะซื้อของฝากติดไม้ติดมือที่ศูนย์รวมของพื้นเมือง (ละลายเงินวอน)** ก่อนอำลาเกาหลี แวะซื้อของฝากติดไม้ติดมือที่ศูนย์รวมของพื้นเมือง (ละลายเงินวอน) สำหรับหลากหลายรูปแบบ หลากรสชาติ ขนมอบ่อยต่าง ๆ ซีเรียลธัญพืช กาแฟ กระจุกม้าเจจูโด ขนมโสม ชาโสม เครื่องสำอางโสม หมอนสุขภาพ กิมจิ เบียร์โบโร (เบือกก็เกาหลี) ชินราเมง (มาม่าเกาหลี) ของใช้ในบ้าน ลูกบอลชักผ้า เครื่องใช้ไฟฟ้า ของที่ระลึก เป็นต้น

เย็น เห็นฟ้ากลับกรุงเทพ

จากนั้น **ออกเดินทางโดยสายการบิน Korean Air, Asiana Airlines , บินประมาณ 5 ชม.**  
(อาหารเข้าหรือค่า ความบันเทิง ภาพยนตร์ และ เครื่องดื่มบนเครื่อง และบริการอื่นๆ บนเครื่อง)

ค่า เดินทางถึงสนามบินสุวรรณภูมิ

รายการนี้เป็นเพียงข้อเสนอที่ต้องได้รับการยืนยันจากผู้จัดอีกครั้งหนึ่ง สงวนสิทธิในเรื่องเที่ยวบินและตารางบินสายการบิน ราคา และ รายการ เปลี่ยนแปลงหรือสับเปลี่ยนได้ โดยมีต้องแจ้งให้ทราบล่วงหน้า ผู้จัดจะไม่รับผิดชอบและไม่สามารถคืนค่าใช้จ่ายต่างๆ ได้ ในทุกกรณี เนื่องจากเป็นการชำระค่าทัวร์ในลักษณะเหมาจ่ายกับตัวแทนต่างๆ เช่น ไม่ผ่านการพิจารณาในการตรวจคนเข้าเมือง-ออกเมือง กรมแรงงาน การกระทำที่ล่อไปในทางผิดกฎหมาย เอกสารเดินทางไม่ถูกต้อง การถูกปฏิเสธในกรณีอื่นๆ ไม่รับประกันทานอาหารบางมื้อ ไม่เที่ยวบางรายการ เป็นต้น

ขอบคุณที่มาของภาพที่ดีจากการท่องเที่ยวเกาหลี [www.visitkorea.co.kr](http://www.visitkorea.co.kr) ภาพทั้งหมดที่แสดงใช้เพื่อประกอบการความเข้าใจ

**สำคัญ** ผู้เดินทางทุกท่านกรุณาตรวจสอบข้อมูลเหล่านี้  
**\*\* เนื่องจากมีกรณีที่ถูกปฏิเสธการเข้าประเทศ \*\***

**หนังสือเดินทางของท่านต้องอยู่ในสภาพสมบูรณ์ไม่ชำรุด เช่น**

1. ปกหน้า-หลัง ไม่ ฉีก หรือ ขาดจากเล่ม
2. หน้ากระดาษในเล่ม ต้องไม่ ฉีก ขาด หรือ หลุด จากเล่ม
3. หน้ากระดาษในเล่ม ไม่ควรมียรอยขีดเขียน หรือ ตราประทับที่ระลึก เช่น เมื่อท่านไปเที่ยวประเทศญี่ปุ่น ไม่ควรประทับของสถานี (Eki Stamp) และสถานีที่ท่องเที่ยว (Kinen Stamp) ใดๆ ลงในหน้าพาสปอร์ต
4. เล่มหนังสือเดินทางไม่ควรเบียดจากการเปียกน้ำ
5. หน้าที่มีข้อมูลส่วนบุคคล ไม่ควรมีรอยปากกา หมึกเลอะ รอยขีด ขูด ข่วน ฟันสั้วลิ้นยางแทะ ฯลฯ

**เมนูอาหารทัวร์สำหรับคณะ** (ภาพอาหารที่แสดงใช้เพื่อประกอบการความเข้าใจ)

**ลิ้มลองเมนูดังตามละคร Winter Love Song “ ทักคาลบี “** ชุด 4 ท่าน/โต๊ะ หรือโกบาร์บีคิว ผัดซอสเกาหลีอาหารเลื่องชื่อของเมืองซุนชอน นำโกบาร์บีคิว ตกหรือข้าวเหนียวปั้น มันหวาน ผักต่าง ๆ ลงผัดร่วมกับซอสบาร์บีคิวเกาหลีในกระทะแบน วิธีการทานแบบเมี่ยงคำไทยโดยห่อกับผักกาดเขียวเกาหลี เมื่อทานไประยะหนึ่ง จะนำข้าวสวยและสำหรับแห้งมาผัดรวมกับทักคาลบี เพื่อให้เกิดอาหารชนิดใหม่คือทักคาลบีโปคิมหรือข้าวผัดทักคาลบีที่ทั้งหอมและน่าทาน เสริฟพร้อมเครื่องเคียง



**เมนูหม้อไฟซาบูเท็ต** ชุด 4 ท่าน/โต๊ะ อาหารพื้นเมืองของคาบสมุทรเกาหลีตั้งแต่สมัยมองโกลเลียบุกคาบสมุทรเกาหลี คล้ายสุกี้หม้อไฟ โดยนำเนื้อหมูสไลด์ ต้มรวมมิตรกับผักตามฤดู เห็ดเกาหลี วุ้นเส้นหรือเส้นก๋วยเตี๋ยว ใบปึชูหอม ในหม้อไฟ เสริฟพร้อมน้ำจิ้ม ข้าวสวย และ เครื่องเคียงต่างๆ





<p><b>เมนูหมูย่างคาลบี้</b> เสริฟไม่อั้น ชุด 4 ท่าน/โต๊ะ อาหารพื้นเมืองเกาหลีที่เลื่องชื่อและรู้จักกันดีทั่วโลก มีรสชาติออกหวาน นุ่มและกลมกล่อม น่าเนื้อหมูสตั๊กหรือหมูชิ้นหมัก บั้งย่างบนกระทะ และตัดเป็นชิ้นพอคำ ท่อทานกับผักกาดเขียวแบบเมี่ยงคำไทย โดยใส่น้ำจิ้มเต้าเจี้ยว (เครื่องจิ้มหมัก ที่ช่วยชูรสอย่างดี) ตามด้วยข้าวสวยร้อนเล็กน้อย อย่าลืม ! ทานเครื่องเคียงต่าง ๆ เพื่อความสมดุลในการทานแบบหยินหยาง</p>	
<p><b>บุฟเฟต์อร่อยล้ำ!!! เมนูบาร์บีคิวย่างสไตล์เกาหลี</b> กินไม่อั้น ชุด 4 ท่าน/โต๊ะ กับหลากหลายสไตล์ของเนื้อหมู ไม่ว่าจะเป็นแบบติดมันสันคอ แบบสามชั้น แบบหมักหวาน เพิ่มเติมบริการเนื้อวัว เนื้อไก่ ไส้กรอก แฮม เห็ด อีกรทั้ง ข้าวสวยหุง น้ำซุปลาสหรัยมียกกุก สลัด กิมจิ ใบผักกาดเขียวขงซู เครื่องปรุงน้ำจิ้มเต้าเจี้ยว (เครื่องจิ้มหมัก ที่ช่วยชูรสอย่างดี) ของทานเล่น เช่น ข้าวเหนียวต็อกโป๊ะกี้ ของหวาน และ เครื่องเคียงต่าง ๆ ให้ลิ้มลองกัน</p>	
<p><b>เมนูบาร์บีคิวไฟหรือบลูโอกี้</b> เสริฟเป็นชุดกระทะ สำหรับ 4 ท่าน/โต๊ะ เป็นอาหารดั้งเดิมของคาบสมุทรเกาหลี ก่อนเมนูคาลบี้ โดยนำเนื้อหมูสไลด์หมักซอสคั้นจิ้งและเครื่องปรุงรสต่าง ๆ เมื่อนำมาปรุงจะมีรสออกหวานนุ่ม เวลาทาน นำมาผัดย่างขลุกขลิกกับซุปลูกกิบนกระทะแบบพร้อมผักกาดและเส้นจันท์ โดยจะมีลักษณะออกเป็นแบบน้ำขุ่น เพื่อเป็นน้ำซุปล้วนคลุกคลิทานกับข้าว เสริฟพร้อมข้าวสวยร้อนและเครื่องเคียงต่าง ๆ ประจำวันคู่โต๊ะ</p>	
<p><b>เมนูเปิบพิสดาร-ไก่ตุ๋นโสม</b> เสริฟท่านละ 1 ตัว ในหม้อดินร้อน อาหารวังในสมัยก่อน ตั้งแต่สมัยราชวงศ์โชซอน เชื่อกันว่าบำรุงและเสริมสุขภาพ โดยใช้ไก่ที่มีอายุวัยรุ่น ภายในตัวไก่จะมีข้าวเหนียว รากโสม พุทราแดงและเคล็ดลับในการตุ๋นเพื่อให้รสชาติกลมกล่อม เนื้อไก่ นุ่มและย่อย เสริฟพร้อมเครื่องเคียงคู่โต๊ะ เช่น กักตูกีหรือหัวไชเท้าหมักดอง หรือ กิมจิหมักดอง และ เหล้าโสม เป็นต้น</p>	
<p><b>มีอพิเศษ ! อินเตอร์บุฟเฟต์เกาหลีหลากหลายประเภท</b> ที่มีให้เลือกทั้งอาหารสไตล์ฝรั่ง อาหารญี่ปุ่น อาหารเกาหลี อาหารจีน ทั้งสด ทั้งนึ่ง ทั้งบั้ง ทั้งทอด ทั้งย่าง ทั้งสเต็ก ทั้งแบบซูชิแบบชาชิมิ ปรุงโดยเหล่าพ่อครัวแม่ครัวมืออาชีพ พร้อมของหวาน ของอร่อยประจำวัน และ เครื่องดื่มไม่มีแอลกอฮอล์ ไอศกรีม เค้ก เป็นต้น <b>พิเศษ ! บริการขานพวยักษ์เกาหลี SnowCrab แบบไม่อั้น</b></p>	

## Price & Conditions

ราคานี้เป็นราคาสำหรับนักท่องเที่ยวชาวไทยหรือผู้ถือหนังสือเดินทางไทยเท่านั้น (นักท่องเที่ยวต่างประเทศ โปรดเว้น)

โปรแกรม	Premium Hello SKI เกาหลี 5 วัน 3 คืน	ราคาเริ่ม (บาท)	20,900
เดินทาง	25 พฤศจิกายน-มีนาคม63	สายการบิน PREMIUM AIRLINE	กรุ๊ปคณะ 25-30 ท่านต่อคณะ

- เดินทางขั้นต่ำปกติ 15 ท่านผู้ใหญ่ (ที่นั่งจำกัด จองและจ่ายก่อนได้สิทธิก่อน จองหลัง อาจต้องเพิ่มค่าตัว)
- หากต่ำกว่ากำหนด อาจจะไม่มียานพาหนะและอาจต้องมีการเปลี่ยนแปลงราคา หากผู้เดินทางทุกท่านยินดีที่จะชำระค่าบริการเพิ่มเพื่อให้คณะเดินทางได้ ทางเรายินดีที่จะประสานงานในการเดินทางตามความประสงค์
- สงวนสิทธิ์ในการปรับเปลี่ยนราคาเพิ่ม หากมีการปรับขึ้นของราคาน้ำมันหรือภาษีใด ๆ จากสายการบิน คิดอัตรา ณ วันที่ 08.08.19
- สงวนสิทธิ์ในเรื่องเที่ยวบินและตารางบิน ราคา และ รายการ เปลี่ยนแปลงหรือสับเปลี่ยนได้ โดยมีต้องแจ้งให้ทราบล่วงหน้า

**ในกรณีที่ไม่ใช้ตัวกรุ๊ปแต่ต้องการจองทัวร์ คิดท่านละ 10,900 บาท**

**เด็ก 2-7 ปี : ท้องพัก = ผู้ใหญ่ 2 + เด็ก 1 ไม่มีเตียง | เด็ก 8-12 ปี เตียงเสริมหรือห้องครอบครัว**

**ทารก** หมายถึง ผู้โดยสารที่มีอายุต่ำกว่า 24 เดือน ณ วันที่เดินทางไปและวันเดินทางกลับ กรุณาติดต่อเพื่อขอราคาพิเศษ เด็กทารกสามารถเดินทางโดยนั่งบนหน้าตักของผู้ใหญ่ โดยอนุญาตให้เด็กทารกหนึ่งคนต่อผู้ใหญ่สองคนเท่านั้น และห้ามมิให้นารอขึ้นเด็ก หรือที่นั่งสำหรับเด็กขึ้นบนเครื่องบิน จำนวนเด็กทารกต่อเที่ยวบินถูกจำกัดไว้เพื่อความปลอดภัย และสายการบินสามารถปฏิเสธการนำเด็กทารกเดินทางไปกับท่าน ส่วนผู้จัด เราคำนึงถึงความปลอดภัยและเพื่อสร้างความสุขแก่คณะผู้เดินทาง

**ผู้ทุพพลภาพ/มีปัญหาด้านสุขภาพหรืออยู่ในภาวะเจ็บป่วย** ขอให้แจ้งผู้จัดก่อนซื้อทัวร์ เพื่อเช็คกับทางสายการบินและผู้ให้บริการ เพราะอาจไม่อนุญาตให้ใช้อุปกรณ์ช่วยเหลือต่างๆ ขึ้นเครื่องบินได้ เช่น น้ายา เข็มฉีดยา เครื่องใช้แบตเตอรี่ หรือเครื่องหายใจ

**สตรีมีครรภ์** ขอให้แจ้งผู้จัดก่อนซื้อทัวร์ เพื่อเช็คกับทางสายการบินและผู้ให้บริการ โดยทั่วไป

- อายุครรภ์ไม่ถึง 27 สัปดาห์ : ต้องลงนามยินยอมในเอกสารจำกัดขอบเขตความรับผิดชอบของสายการบิน เมื่อทำการเช็คอินเพื่อแสดงความยินยอมไม่ทำการเรียกร้องใดๆ ต่อสายการบิน
- อายุครรภ์ในช่วงสัปดาห์ที่ 28 สัปดาห์ ถึง 34 สัปดาห์ : แสดงใบรับรองแพทย์ ยืนยันสัปดาห์ที่ตั้งครรภ์และกำกับวันที่ไม่เกินสามสิบ (30) วันนับจากเที่ยวบินขาออกที่กำหนดหรือเที่ยวบินขาเข้าที่กำหนด และต้องลงนามยินยอมในเอกสารจำกัดขอบเขตความรับผิดชอบของสายการบิน เมื่อทำการเช็คอินเพื่อแสดงความยินยอมไม่ทำการเรียกร้องใดๆ ต่อสายการบิน
- อายุครรภ์ตั้งแต่สัปดาห์ที่ 35 ขึ้นไป: สายการบินปฏิเสธการให้บริการ

**ปกติผู้จัดจะส่งใบนัดหมายเตรียมตัวการเดินทาง ก่อนการเดินทางอย่างน้อยประมาณ 5-7 วัน**

**ข้อมูลสำหรับผู้เดินทาง**

1. คนไทยถือหนังสือเดินทางประเทศไทย ไม่ต้องยื่นขอวีซ่าก่อนออกเดินทาง
2. เตรียมหนังสือเดินทางมีอายุมากกว่า 6 เดือน ณ วันเดินทาง (ต้องมีหน้าว่างสำหรับประทับตราอย่างน้อย 2 หน้าเต็ม) เพื่อยื่น ณ ด่านตรวจคนเข้าเมือง เนื่องจากเคาเตอร์สายการบินหรือด่านตรวจคนเข้าเมืองอาจปฏิเสธการเดินทางของท่าน
3. คำวีซ่าสำหรับพาสปอร์ตต่างดาว กรุณาเตรียมเอกสารคือ (1) พาสปอร์ต (2) ใบประจำตัวคนต่างดาว (3) ใบสำคัญถิ่นที่อยู่ (4) สำเนาทะเบียนบ้าน(ถ้ามี) (5) รูปถ่ายสี 2 นิ้วท่านละรูป
  - ผู้จัดจะเป็นผู้ดำเนินการยื่นวีซ่าให้ท่าน โดยท่านจ่ายค่าบริการต่างหาก (สำหรับหนังสือเดินทางต่างดาวผู้เป็นเจ้าของหนังสือเดินทางจะต้องทำเรื่องแจ้ง เข้า-ออกด้วยตนเองก่อนจะยื่นวีซ่า) สิทธิการออกวีซ่าขึ้นอยู่กับสถานทูตท่านนั้น
4. ขอสงวนสิทธิ์ไม่รับผิดชอบค่าเสียหายจากความผิดพลาดในการสะกดชื่อ นามสกุล คำนำหน้าชื่อ เลขที่หนังสือเดินทางและอื่นๆ เพื่อใช้ในการจองตั๋วเครื่องบิน ในกรณีที่มิได้ส่งหน้าสำเนาหนังสือเดินทาง (พร้อมทั้งหน้าเปลี่ยนชื่อนามสกุล ถ้ามี) ให้กับทางผู้จัด

Departure **พฤศจิกายน 2019** (ที่นั่งจำกัดในแต่ละวัน จองและจ่ายก่อนได้สิทธิก่อน จองหลัง อาจต้องเพิ่มค่าตัว )

เช็คอิน	วันออกเดินทาง		วันเดินทางกลับ		ราคา/ท่าน(บาท)	ห้องเดี่ยว+	หมายเหตุ	
วันพุธ	27	พฤศจิกายน	19	01 ธันวาคม	19	20,900	4,900	
วันศุกร์	29	พฤศจิกายน	19	03 ธันวาคม	19	20,900	4,900	

Departure **ธันวาคม 2019** (ที่นั่งจำกัดในแต่ละวัน จองและจ่ายก่อนได้สิทธิก่อน จองหลัง อาจต้องเพิ่มค่าตัว )

เช็คอิน	วันออกเดินทาง		วันเดินทางกลับ		ราคา/ท่าน(บาท)	ห้องเดี่ยว+	หมายเหตุ	
วันพุธ	04	ธันวาคม	19	08 ธันวาคม	19	21,900	4,900	
วันศุกร์	06	ธันวาคม	19	10 ธันวาคม	19	22,900	4,900	วันหยุด
วันพุธ	11	ธันวาคม	19	15 ธันวาคม	19	21,900	4,900	



วันศุกร์	13	ธันวาคม	19	17	ธันวาคม	19	21,900	4,900	
วันพุธ	18	ธันวาคม	19	22	ธันวาคม	19	21,900	4,900	
วันศุกร์	20	ธันวาคม	19	24	ธันวาคม	19	21,900	4,900	
วันพุธ	25	ธันวาคม	19	29	ธันวาคม	19	22,900	4,900	
วันศุกร์	27	ธันวาคม	19	31	ธันวาคม	19	28,900	6,900	วันหยุดปีใหม่
วันเสาร์	28	ธันวาคม	19	01	มกราคม	19	29,900	6,900	วันหยุดปีใหม่
วันอาทิตย์	29	ธันวาคม	19	02	มกราคม	19	28,900	6,900	วันหยุดปีใหม่

Departure **มกราคม 2020** (ที่นั่งจำกัดในแต่ละวัน จองและจ่ายก่อนได้สิทธิก่อน จองหลัง อาจต้องเพิ่มค่าตัว )

เรือบิน	วันออกเดินทาง		วันเดินทางกลับ		ราคา/ท่าน (บาท)	ห้องเดี่ยว+	หมายเหตุ		
วันพุธ	01	มกราคม	20	05	มกราคม	20	21,900	4,900	
วันศุกร์	03	มกราคม	20	07	มกราคม	20	21,900	4,900	
วันพุธ	08	มกราคม	20	12	มกราคม	20	21,900	4,900	
วันศุกร์	10	มกราคม	20	14	มกราคม	20	21,900	4,900	
วันพุธ	15	มกราคม	20	19	มกราคม	20	21,900	4,900	
วันศุกร์	17	มกราคม	20	21	มกราคม	20	21,900	4,900	
วันพุธ	22	มกราคม	20	26	มกราคม	20	21,900	4,900	
วันศุกร์	24	มกราคม	20	28	มกราคม	20	21,900	4,900	
วันพุธ	29	มกราคม	20	02	กุมภาพันธ์	20	21,900	4,900	
วันศุกร์	31	มกราคม	20	04	กุมภาพันธ์	20	21,900	4,900	

Departure **กุมภาพันธ์ 2020** (ที่นั่งจำกัดในแต่ละวัน จองและจ่ายก่อนได้สิทธิก่อน จองหลัง อาจต้องเพิ่มค่าตัว )

เรือบิน	วันออกเดินทาง		วันเดินทางกลับ		ราคา/ท่าน (บาท)	ห้องเดี่ยว+	หมายเหตุ		
วันพุธ	05	กุมภาพันธ์	20	09	กุมภาพันธ์	20	21,900	4,900	
วันศุกร์	07	กุมภาพันธ์	20	11	กุมภาพันธ์	20	22,900	4,900	วันหยุด มาฆบูชา
วันพุธ	12	กุมภาพันธ์	20	16	กุมภาพันธ์	20	21,900	4,900	
วันศุกร์	14	กุมภาพันธ์	20	18	กุมภาพันธ์	20	21,900	4,900	
วันพุธ	19	กุมภาพันธ์	20	23	กุมภาพันธ์	20	21,900	4,900	
วันศุกร์	21	กุมภาพันธ์	20	25	กุมภาพันธ์	20	21,900	4,900	
วันพุธ	26	กุมภาพันธ์	20	01	มีนาคม	20	21,900	4,900	
วันศุกร์	28	กุมภาพันธ์	20	03	มีนาคม	20	21,900	4,900	

Departure **มีนาคม 2020** (ที่นั่งจำกัดในแต่ละวัน จองและจ่ายก่อนได้สิทธิก่อน จองหลัง อาจต้องเพิ่มค่าตัว )

เรือบิน	วันออกเดินทาง		วันเดินทางกลับ		ราคา/ท่าน (บาท)	ห้องเดี่ยว+	หมายเหตุ		
วันพุธ	04	มีนาคม	20	08	มีนาคม	20	20,900	4,900	
วันศุกร์	06	มีนาคม	20	10	มีนาคม	20	20,900	4,900	
วันพุธ	11	มีนาคม	20	15	มีนาคม	20	20,900	4,900	
วันศุกร์	13	มีนาคม	20	17	มีนาคม	20	20,900	4,900	
วันพุธ	18	มีนาคม	20	22	มีนาคม	20	20,900	4,900	

**อัตรา  
ค่าบริการ  
รวม**

ตามรายการ: ค่าตัวเครื่องบินขึ้นประหยัด กรุงเทพฯ - อินชอน - กรุงเทพฯ - ไปกลับแบบหมู่คณะ ( ตามวันเวลาที่ระบุในตัวเครื่องบิน ) พร้อมที่พัก 3 คืน (ห้องละ 2-3 ท่าน) + อาหารเช้า กลางวัน และเย็นหรือค่ำ + บัตรเข้าชมสถานที่ + รถนำเที่ยวตามรายการ + **รวมค่าภาษีมูลค่าเพิ่ม 7%** (ยกเว้นตัวเครื่องบิน) + สายการบินจำกัดน้ำหนักเพียงท่านละ 23 กก. (ขึ้นอยู่กับนโยบายสายการบิน ไม่เกินจำนวน 1-2 ชิ้น) และถือขึ้นเครื่องได้อีกท่านละ 1 ชิ้น 10 กก. (ตามขนาดที่กำหนดของสายการบิน ไม่รวมกระเป๋าสะพาย) + ประกันอุบัติเหตุตามกรมธรรม์ ( **ขึ้นตัววงเงินประกัน 1 ล้านบาท ค่ารักษาพยาบาล 5 แสนบาท 1-15 ปี หรือ อายุ 75-85 ความคุ้มครองเหลือ 50% อายุต่ำกว่า 1 ปี หรือ อายุเกิน 85 ปีไม่คุ้มครอง ไม่คุ้มครองโรคประจำตัวหรือการถูกฆาตกรรมหรือถูกทำร้ายร่างกาย** )

**ตัวเครื่องบินและค่าทัวร์ที่ชำระแล้ว**

ตัวเครื่องบิน ไปกลับแบบหมู่คณะ <b>ไม่สามารถ</b>				
เปลี่ยนเที่ยวบินไปหรือกลับ	เปลี่ยนวันเดินทางไปหรือกลับ	เปลี่ยนชื่อผู้เดินทาง	อัปเดตที่นั่ง	คืนค่าบัตรโดยสาร

และหากยกเลิกการเดินทาง ไม่มีระบบ คืนเงินบางส่วน หากผู้โดยสารถูกปฏิเสธการออกนอกประเทศไทยหรือเข้าประเทศเกาหลี จากเจ้าหน้าที่แรงงานไทยหรือเจ้าหน้าที่ตรวจคนออกนอกประเทศไทยและเจ้าหน้าที่ตรวจคนเข้าเมืองที่ประเทศเกาหลี ทางผู้จัดและทางสายการบินจะไม่รับผิดชอบค่าใช้จ่ายที่เกิดขึ้นทุกกรณี ผู้โดยสารอาจจะต้องรับผิดชอบค่าปรับที่ประเทศเกาหลีเรียกเก็บ ผู้โดยสารต้องรอกลับประเทศไทยในเที่ยวบินถัดไปที่มีที่นั่งว่างหรือตามวันเดินทางของตัวเครื่องบิน ทั้งนี้แล้วแต่ทางเจ้าหน้าที่ตรวจคนและสายการบิน ทางผู้จัดไม่สามารถเข้าไปแทรกแซงได้

**โรงแรมที่พักที่ระบุในรายการทัวร์** อาจมีการเปลี่ยนแปลง เนื่องจากเป็นทัวร์ราคาพิเศษ (โรงแรมที่พักไม่ได้อยู่ในใจกลางเมือง) ปกติผู้จัดจะแจ้งให้ทราบก่อนการเดินทางอย่างน้อยประมาณ 3-5 วัน พร้อมทั้งใบนัดหมายเตรียมตัวการเดินทาง

**รูปแบบห้องพักของโรงแรมจะแตกต่างกัน** รูปแบบห้องพักของโรงแรมจะแตกต่างกัน และอาจมีสไตล์การตกแต่งทุกห้องไม่เหมือนกัน ห้องพักเดี่ยว (Single เตียงเล็กมาตรฐาน 1 เตียง) ห้องคู่ (Twin เตียงเล็กมาตรฐาน 2 เตียง / Double เตียงใหญ่มาตรฐาน 1 เตียง) และห้องพักแบบ 3 ท่าน (Family Room 1 เตียงใหญ่+1เตียงเล็ก) ห้องพักอาจจะไม่ติดกัน ห้องมีขนาดกะทัดรัด มีหรือไม่มีอ่างอาบน้ำ มีสิ่งอำนวยความสะดวกครบ น้าดื่มหรืออยู่ในห้องพักจะมี 1 หรือ 2 ขวด ส่วนน้ำแร่ยี่ห้อและมินิบาร์ในโรงแรมราคาจะสูงกว่าปกติ อาจมีบริการกาดม้หน้า+ชา กาแฟฟรี ช่วงการจัดงานระดับเมือง ระดับประเทศ ระดับนานาชาติ เช่น Trade Fair, Convention, Festival, Conference, Expo เป็นต้น เป็นผลให้ราคาโรงแรมสูงขึ้นมากและห้องพักในเมืองเต็ม ผู้จัดขอสงวนสิทธิในการจัดที่พักรตามความเหมาะสม

**เมนูอาหารทัวร์** โดยปกติทางผู้จัดจะหลีกเลี่ยงอาหารประเภทเนื้อวัวเพื่อส่วนรวม จะบริการเป็นหมูหรือไก่หรือมื่อพิเศษตามรายการ โดยส่วนมากอาหารทัวร์มักจะเป็นอาหารทานเพื่อโภชนาการและสุขภาพ จะไม่เออกรลจัดแบบอาหารท้องถิ่น เช่น หมูย่างเกาหลี ไก่ตุ๋นโสม เกาหลีมีวัฒนธรรมในการรับประทานอาหาร ซึ่งจะนิยมอาหารชนิดเดียว มักจะเป็นการทานแบบแบ่งปัน คือ 1 ชุดต่อ 4 ท่าน และมีเครื่องเคียงแบบต่างๆ พร้อมข้าวสวย **การนำเครื่องดื่มทั้งประเภทแอลกอฮอล์และไม่แอลกอฮอล์เข้าไปในร้านอาหาร** ทางร้านอาจจะเก็บค่าบริการหรือ ค่าเปิดขวดเสมอ **สำหรับท่านที่มีข้อจำกัดทางด้านอาหารหรือศาสนา** ท่านอาจต้องชำระเพิ่มเติม หรือเตรียมอาหารส่วนตัวไป ระหว่างมื้ออาหาร กรุณาจองกว่าทางร้านอาหารเลิรฟอาหารสำหรับกรู๊ปให้เรียบร้อยก่อน จึงจะทำอาหารพิเศษเลิรฟให้ท่านได้ในภายหลัง **เมนูอาหารอาจมีการเปลี่ยนแปลงได้ตามความเหมาะสม** ขึ้นอยู่กับสถานการณ์ เช่น เวลาออกหรือเวลาถึงของเที่ยวบินแต่ละสายการบิน การจราจรบนท้องถนน วันเวลาเปิดปิดของร้านอาหาร หรือด้วยสาเหตุต่างๆ ขอสงวนสิทธิในการเปลี่ยนแปลงหรือปรับปรุง

**ในกรณีที่เกิดเหตุใดๆ จนทำให้คณะทัวร์ไม่สามารถออกเดินทางได้** เช่น มีลูกค้ากลุ่มใหญ่ยกเลิกการเดินทางกะทันหัน ทางสายการบินเรียกที่นั่งคืนด้วยเหตุผลของสายการบิน ฯลฯ ทางผู้จัดจะพยายามหาโปรแกรมอื่นในราคาและช่วงเวลาใกล้เคียงกันทดแทน ขอให้อูกค้าตระหนักดีว่าเหตุการณ์ดังกล่าวถือเป็นเหตุสุดวิสัยและเชื่อมั่น



	<p>ว่าผู้จัดได้พยายามอย่างสุดความสามารถ โดยลูกค้าจะไม่ยกเหตุข้อนี้มาเป็นข้อเรียกร้องใดๆ กับผู้จัด หากลูกค้าประสงค์รับเงินสด ทางผู้จัดยินดีคืนเงิน</p>						
<p><b>ราคา ค่าบริการ รวม</b></p>	<p>ค่าใช้จ่ายส่วนตัว อาทิ อาหารและเครื่องดื่มที่สั่งเพิ่ม โทรคัพ โทรสาร มินิบาร์ ทิวชองพิเศษ ค่าทำหนังสือเดินทาง ค่าชักรีด ค่าสัมภาระที่เกินขึ้นหรือน้ำหนักเกินสายการบินกำหนด ค่าวีซ่าพาสปอร์ตต่างดาวหรือต่างชาติ</p> <p style="text-align: center;"><b>จัดเก็บ 60,000 บาท ที่สนามบินสุวรรณภูมิ ( ค่าบริการของ คนขับรถ+ไกด์ )</b></p> <p style="text-align: center;">*** หัวหน้าทัวร์แล้วแต่ความพึงพอใจของท่าน ***</p>						
<p><b>เงื่อนไข ในการ จอง</b></p>	<p><b>ปกติมัดจำท่านละ 5,000 บาทต่อท่าน</b> โดยต้องดำเนินการโอนเงินภายใน 1-2 วันนับจากวันที่ทำการจองและ ส่งใบเรียกเก็บเงิน และ <b>ชำระส่วนที่เหลือก่อนวันเดินทางอย่างน้อย 30 วันก่อนเดินทาง</b></p> <p><b>ช่วงเทศกาล High Season</b> (เทศกาลปีใหม่ เทศกาลตรุษจีน ตลอดเดือนเมษายน วันแรงงาน วันฉัตรมงคล วันหยุดสำคัญทางศาสนา ตลอดเดือนตุลาคม ตลอดเดือนธันวาคม) หรือ <b>เที่ยวบินเหมาลำ มัดจำท่านละ 10,000 บาทต่อท่าน</b> โดยต้องดำเนินการโอนเงินภายใน 1-2 วันนับจากวันที่ทำการจองและส่งใบเรียกเก็บเงิน และ <b>ชำระส่วนที่เหลือก่อนวันเดินทางอย่างน้อย 35 วันล่วงหน้า</b></p> <p><u>หากไม่ชำระมัดจำตามกำหนด ขออนุญาตตัดที่นั่งให้ลูกค้าท่านอื่นที่รออยู่</u> การชำระไม่ครบ ทางผู้จัดถือว่าท่าน ยกเลิกการเดินทางโดยไม่มีเงื่อนไข หรือเจ้าหน้าที่การดูแลการชำระเงินไม่ว่าด้วยสาเหตุใดๆ ผู้จัดมีสิทธิยกเลิก การจัดหรือยกเลิกการเดินทางและขอสงวนสิทธิ์ในการคืนเงินตามเงื่อนไขการยกเลิก</p> <div style="text-align: center;">  <p><b>ชื่อบัญชี</b> บริษัท เอพวีนิว อินเตอร์ แทรเวล กรุ๊ป จำกัด</p> </div> <table border="1" style="width: 100%; border-collapse: collapse;"> <tr> <td style="text-align: center;"> <b>ธนาคารกรุงไทย</b> KRUNGTHAI BANK</td> <td>สาขา อาคารซิลลิค เฮาส์ เลขที่ <b>968-0-09188-0</b> บัญชีออมทรัพย์</td> </tr> <tr> <td style="text-align: center;"> <b>ธนาคารธนชาต</b> Thanachart Bank</td> <td>สาขา สยามคอมเพล็กซ์ เลขที่ <b>032-6-11082-6</b> บัญชีออมทรัพย์</td> </tr> <tr> <td style="text-align: center;"> <b>ไทยพาณิชย์</b> SCB</td> <td>สาขา ศูนย์การค้าสยาม คอมเพล็กซ์ เลขที่ <b>426-035229-1</b> บัญชีออมทรัพย์</td> </tr> </table> <p><b>กรณีชำระด้วยบัตรเครดิต</b>มีค่าธรรมเนียมรูดบัตร 3 % จากยอดที่ทำการรูด ทางบริษัทเอพวีนิว ฯ ไม่มี นโยบายให้ท่านชำระเงินผ่านการโอนเงินเข้าบัญชีธนาคารส่วนบุคคล ทั้งนี้เพื่อความปลอดภัยในการชำระ เงินของท่านเป็นสำคัญ</p> <p><b>หมายเหตุ</b> ท่านที่ต้องการใบเสร็จในนามนิติบุคคล กรุณาแจ้งกับพนักงานขายให้ทราบล่วงหน้า มิฉะนั้นทาง บริษัท ฯ ขอสงวนสิทธิ์ที่จะไม่ออกใบเสร็จย้อนหลัง</p>	 <b>ธนาคารกรุงไทย</b> KRUNGTHAI BANK	สาขา อาคารซิลลิค เฮาส์ เลขที่ <b>968-0-09188-0</b> บัญชีออมทรัพย์	 <b>ธนาคารธนชาต</b> Thanachart Bank	สาขา สยามคอมเพล็กซ์ เลขที่ <b>032-6-11082-6</b> บัญชีออมทรัพย์	 <b>ไทยพาณิชย์</b> SCB	สาขา ศูนย์การค้าสยาม คอมเพล็กซ์ เลขที่ <b>426-035229-1</b> บัญชีออมทรัพย์
 <b>ธนาคารกรุงไทย</b> KRUNGTHAI BANK	สาขา อาคารซิลลิค เฮาส์ เลขที่ <b>968-0-09188-0</b> บัญชีออมทรัพย์						
 <b>ธนาคารธนชาต</b> Thanachart Bank	สาขา สยามคอมเพล็กซ์ เลขที่ <b>032-6-11082-6</b> บัญชีออมทรัพย์						
 <b>ไทยพาณิชย์</b> SCB	สาขา ศูนย์การค้าสยาม คอมเพล็กซ์ เลขที่ <b>426-035229-1</b> บัญชีออมทรัพย์						
<p><b>การ ยกเลิก การจอง</b></p>	<p>1) การยกเลิกการจองนั้น จะต้องแจ้งหรืออีเมลแจ้งยกเลิกการจองล่วงหน้าอย่างน้อย 30 วันทำการ ก่อน การเดินทาง โดยจะยึดเงินมัดจำ 5,000 บาท <b>ยกเว้นช่วงเทศกาล High Season</b> (เทศกาลปีใหม่ เทศกาล ตรุษจีน ตลอดเดือนเมษายน วันแรงงาน วันฉัตรมงคล วันหยุดสำคัญทางศาสนา ตลอดเดือนตุลาคม ตลอด เดือนธันวาคม) จะยึดเงินมัดจำ 10,000 บาท</p> <p>2) ยกเลิกก่อนการเดินทาง 29-24 วัน - เก็บค่าใช้จ่าย 10,000 <b>ยกเว้นช่วงเทศกาล High Season</b> 12,000 - 18,000 บาท</p> <p>3) ยกเลิกก่อนการเดินทาง 15-23 วัน - เก็บค่าใช้จ่าย 80% ของราคาทัวร์ <b>ยกเว้นช่วงเทศกาล High Season</b></p>						

เก็บค่าบริการ 100฿

4) ยกเลิกก่อนการเดินทางวันเดินทาง หรือ 1-14 วัน - เก็บค่าบริการทั้งหมด 100฿

*(ราคาทัวร์เป็นการซื้อขาดแบบมีเงื่อนไขกับทางสายการบินและทางผู้จัดทัวร์เส้นทางเกาหลี จะไม่มีการคืนเงินมัดจำหรือค่าบริการทั้งหมดไม่ว่ากรณีใดๆ) โดยเฉพาะช่วงเทศกาล High Season หรือ ฤดูกาลท่องเที่ยวของเกาหลี*

**การคืนเงินทุกกรณี** ผู้มีชื่อในเอกสารการจอง จะต้องแพกซ์ อีเมลล์ หรือเดินทางมาเซ็นเอกสารการขอรับเงินคืนที่ทำการของผู้จัดอย่างใดอย่างหนึ่งเพื่อทำเรื่องขอรับเงินค่าบริการคืน โดยแนบหนังสือมอบอำนาจพร้อมหลักฐานประกอบการมอบอำนาจ หลักฐานการชำระเงินค่าบริการต่างๆ และหน้าสมุดบัญชีธนาคารที่ต้องการให้นำเงินเข้าให้ครบถ้วน

### สายการบินและตั๋วเครื่องบิน

**ในการสำรองที่นั่งและการใส่ชื่อในระบบสำรองที่นั่ง** ผู้เดินทางต้องส่งสำเนาของหนังสือเดินทาง ( Passport ) ที่ชัดเจน หรือ ส่งรายละเอียดรายชื่อสายการบินที่ต้องการ (ภาษาอังกฤษ) เช่น คำน่าหน้าชื่อ ชื่อและนามสกุล วันเดือนปีเกิด เลขที่พาสปอร์ต วันหมดอายุ ( โดยเว้นชื่อและเขียนยืนยันรับรองเอกสารเป็นลายลักษณ์อักษรให้ทางผู้จัด ) หากไม่มีการส่งข้อมูลทั้งหมดในพาสปอร์ตเป็นลายลักษณ์อักษรให้ทางผู้จัด และเกิดการออกชื่อนามสกุลในตัวหรือบัตรโดยสารผิดพลาด อาจมีผลให้ผู้โดยสารจะต้องรับผิดชอบในค่าใช้จ่ายใหม่ที่จะเกิดขึ้นทั้งหมด และสายการบินไม่มีระบบเสียค่าใช้จ่ายเพื่อแก้ไขตัวสะกดค่าน่าหน้าชื่อ / ชื่อ / นามสกุล หรือ การเปลี่ยนชื่อผู้เดินทาง

**หากท่านต้องซื้อบัตรโดยสารภายในประเทศ ( เครื่องบิน รถทัวร์, รถไฟ) เพื่อไปและกลับกรุงเทพฯ กรุณาเลือกซื้อบัตรโดยสารภายในประเทศประเภทที่สามารถเลื่อนวันและเวลาการเดินทางได้** ทั้งนี้เพื่อป้องกันปัญหาเที่ยวบินล่าช้าหรือการเปลี่ยนแปลงเวลาของเที่ยวบินหรือการเปลี่ยนแปลงวันเดินทาง

**ตั๋วเครื่องบินไม่สามารถระบุที่นั่ง ชื่อแบบวิธีวิธี RANDOM คือสุ่มเลือกที่โดยสารโดยระบบสายการบิน** การจัดที่นั่งบนเครื่องบินเป็นไปโดยสายการบินเป็นผู้กำหนด ทางผู้จัดไม่สามารถเข้าไปแทรกแซงได้ แต่จะทำการ Request ให้ได้เท่านั้น

### การเช็คอินตัวเดินทางที่เคาน์เตอร์สายการบิน เจ็อนไฮ

- เคาน์เตอร์เช็คอินจะเปิดให้บริการก่อนเวลาเครื่องออกสาม (3) ชั่วโมง เคาน์เตอร์ จะเปิดให้บริการก่อนเวลาออกเดินทาง (90) นาที ผู้โดยสารจำเป็นต้องดำเนินการให้เรียบร้อยภายในระยะเวลาที่ได้ระบุไว้ ทั้งนี้ไม่ว่าในกรณีใดๆ สายการบินสงวนสิทธิในการปฏิเสธการเดินทาง โดยไม่มีการคืนเงินค่าโดยสารที่ท่านได้ชำระไปแล้ว
- ไม่แสดงตนหรือยืนยันความเป็นตัวท่านต่อพนักงานของสายการบิน
- ไม่อาจแสดงเอกสารได้อย่างครบถ้วนและถูกต้อง (เอกสารการเดินทางที่ชำรุดไม่สมบูรณ์จัดว่าเป็นเอกสารที่ไม่ถูกต้อง)
- สำหรับท่านต้องมีตราอนุญาตเดินทางเข้าหรือออกนอกประเทศ (วีซ่า) ซึ่งจำเป็นต่อการเดินทางไปยังสถานที่ต่างๆ หรือ เอกสารการแจ้งเข้าแจ้งออก หรือ เอกสารด้านการทำงาน Work Permit
- กระทำการประทุษร้ายแก่พนักงานของสายการบิน หรือก่อให้เกิดความวุ่นวาย ณ เคาน์เตอร์ของสายการบิน หรือดูหมิ่น เหยียดหยามพนักงานของสายการบินไม่ว่าโดยการกระทำหรือโดยวาจา
- หากรัฐบาลหรือหน่วยงานอื่นไม่อนุญาตให้ท่านเดินทางหรือขึ้นเครื่องบิน
- หากสายการบินเห็นสมควรไม่สมควรแก่การเดินทางเนื่องจากอาการเมาสุราหรือมีลักษณะอาการที่เป็นอันตรายอย่างเห็นได้ชัดในทางการแพทย์ และ/หรือ หากสายการบินเห็นสมควรไม่เหมาะสมในการเดินทางโดยเหตุผลทางการแพทย์หรือเงื่อนไขทางการแพทย์ของท่านอาจก่อให้เกิดอันตรายต่อสุขภาพแก่ผู้โดยสารอื่น



## ข้อตกลงและเงื่อนไขการเดินทางท่องเที่ยวเกี่ยวกับเรา

- จัดให้เฉพาะลูกค้าที่ประสงค์จะไปท่องเที่ยวตามรายการของทัวร์ทุกวันเท่านั้น หากท่านไม่สามารถร่วมทัวร์ทุกวัน แคล้มครมาร่วมทัวร์เพียงเพื่อการใช้ตัวเครื่องบินและที่พักในราคาพิเศษ หากท่านไม่แจ้ง และปรากฏว่าท่านไม่ร่วมทัวร์ในบางวัน **ทางบริษัทจะคิดค่าดำเนินการในการแยกท่องเที่ยวเอง 300 USDต่อท่าน** (ก่อนซื้อทัวร์ จะต้องแจ้งความประสงค์ที่เป็นจริง เพื่อทางผู้จัดจะได้คิดค่าบริการที่เหมาะสม) **หมายเหตุ** หากการไปพบเพื่อนหรือญาติหรือไปติดต่อธุรกิจหรือท่องเที่ยวอิสระ ทำหลังจากที่รายการเสร็จสิ้นในแต่ละวันแล้วไม่เป็นเหตุที่ทางผู้จัด จะตัดการให้บริการท่านแต่อย่างใด
- ขอสงวนสิทธิ์ในการขายหรือไม่ขายให้แก่ท่านที่ต้องใช้รถเข็น หรือ มีโรคประจำตัวบางอย่าง หรือ ท้องอ่อนหรือท้องแก่มาก หรือ มีเด็กอายุ 1-2 ปี หรือ คนพิการ หรือ พระภิกษุสงฆ์ หรือ นักบวช (ก่อนซื้อทัวร์ จะต้องแจ้ง เพื่อหาข้อตกลงร่วมกัน เพราะเราคำนึงถึงความปลอดภัยและเพื่อสร้างความสุขแก่คณะผู้เดินทาง)
- ขอสงวนสิทธิ์ไม่รับท่านผู้เดินทางที่มีความประสงค์จะลี้ภัยขอเข้าประเทศเกาหลีใต้เพื่อไปทำงาน หรือเพื่อการอื่นใดอันมิใช่การท่องเที่ยว
- การเปลี่ยนแปลงรายการท่องเที่ยวในทุกการเดินทางอาจเกิดการเปลี่ยนแปลง ดังนี้ รายการท่องเที่ยว เมนูอาหาร โรงแรมที่พัก รถทัวร์ ในแต่ละวันที่ได้จัดเตรียมไว้ (ทั้งช่วงนำเสนองาน ช่วงสรุป และช่วงเดินทางจริง) ขอสงวนสิทธิ์ในการเปลี่ยนแปลงหรือปรับปรุง โดยพยายามที่จะตามรายการสรุปให้ตรงมากที่สุด หรือในระดับ หรือในคุณภาพที่ใกล้เคียงกันมากที่สุด
- ขอสงวนสิทธิ์ปฏิเสธความรับผิดชอบค่าเสียหายที่เกิดกับชีวิต ร่างกาย การเจ็บป่วย การถูกทำร้าย ความตาย อุบัติเหตุต่างๆ สูญหายในทรัพย์สินหรืออย่างอื่น การนัดหยุดงาน ภัยธรรมชาติ การก่อจลาจล การปฏิวัติ และอื่นๆ ที่เกิดขึ้นทางตรงหรือทางอ้อม
- กรณีเกิดความผิดพลาดจากตัวแทนหรือหน่วยงานที่เกี่ยวข้อง จนมีการยกเลิก ล่าช้า เปลี่ยนแปลง การบริการจากสายการบิน ( ความสูญหายหรือเสียหายของสัมภาระ ความล่าช้าของเที่ยวบิน การยกเลิกเที่ยวบิน มีการยุบเที่ยวบินรวมกัน ตารางการเดินทางมีการเปลี่ยนแปลง เนื่องจากสายการบินพิจารณาสถานการณ์แล้วว่า อยู่นอกเหนือความควบคุม หรือเหตุผลเชิงพาณิชย์ หรือเหตุผลทางด้านความปลอดภัย เป็นต้น โดยจะปฏิบัติตามเงื่อนไขและข้อจำกัดความรับผิดชอบของแต่ละสายการบิน ) บริษัทขนส่ง รถโดยสาร เรือบริการ หรือ หน่วยงานที่ให้บริการ ที่จะส่งผลทำให้เสียเวลาหรือยกเลิกรายการท่องเที่ยวทัวร์บางรายการหรือทั้งหมด ผู้เดินทางไม่สามารถเรียกร้องค่าเสียหาย ไม่ว่าในกรณีใดๆ ทั้งสิ้น ทั้งค่าเสียเวลา ค่าเสียโอกาส ค่าเสียความรู้สึก และค่าใช้จ่ายที่บริษัทจ่ายไปแล้ว เป็นต้น ขอให้ทราบว่า ผู้จัดจะดำเนินการโดยสุดความสามารถที่จะประสานงานให้เกิดประโยชน์สูงสุดแก่ลูกค้า แต่จะไม่คืนเงิน
- มัคคุเทศก์ พนักงานและตัวแทนของผู้จัด ไม่มีสิทธิ์ในการให้คำสัญญาใดๆ ทั้งสิ้นแทนผู้จัด นอกจากมีเอกสารลงนามโดยผู้มีอำนาจของผู้จัดกำกับ
- ผู้จัดจะไม่รับผิดชอบและไม่สามารถคืนค่าใช้จ่ายต่างๆ ได้ ในทุกกรณี เนื่องจากเป็นการชำระค่าทัวร์ในลักษณะเหมาจ่ายกับตัวแทนต่างๆ เช่น ไม่ผ่านการพิจารณาในการตรวจคนเข้าเมือง-ออกเมือง กรมแรงงาน การกระทำที่ล่อไปในทางผิดกฎหมาย การหลบหนี เข้าออกเมือง เอกสารเดินทางไม่ถูกต้อง การถูกปฏิเสธในกรณีอื่นๆ ไม่รับประทานอาหารบางมื้อ ไม่เที่ยวบางรายการ เป็นต้น
- ขอความร่วมมือในเรื่องความประพฤติของคนเดินทางหากผู้จัดหรือตัวแทนของประเทศที่ท่านได้เดินทางมา เดินทางไปสู่อื่น หรือเดินทางผ่าน เห็นว่าผู้โดยสารประพฤติตนที่อาจก่อให้เกิดอันตรายต่อผู้เดินทางอื่น ๆ หรือทรัพย์สิน หรือขัดขวางการปฏิบัติหน้าที่ของเจ้าหน้าที่ (ตัวแทน) หรือไม่ปฏิบัติตามคำชี้แจงของเจ้าหน้าที่ (ตัวแทน) ทางผู้จัดอาจใช้มาตรการตามที่เห็นสมควรเพื่อป้องกันไม่ให้ความประพฤติดังกล่าวดำเนินต่อไป ซึ่งรวมไปถึงการข่มขู่ และปฏิเสธให้บริการ
- การขอยกเลิกการจองซื้อของนักท่องเที่ยว เป็นส่วนหนึ่งของการท่องเที่ยว โดยเฉพาะการท่องเที่ยวประเทศเกาหลีใต้ ซึ่งเป็นแหล่งขอยกเลิกที่คนไทยชื่นชอบ โปรแกรมทัวร์อาจจะมีการรายการพาไปขอยกเลิกยังสถานที่ต่างๆ โดยการเลือกซื้อของทุกอย่างเป็นเรื่องการตัดสินใจส่วนตัวเสมอ และ ทางผู้จัดขอสงวนสิทธิ์ไม่รับผิดชอบทุกการซื้อของท่าน
- กระเป๋าถือต้องยอมรับในความเสี่ยงของกระเป๋าทุกใบของตัวเอง (ท่านสามารถเลือกซื้อประกันเพิ่ม เกี่ยวกับสัมภาระกระเป๋า เพราะสายการบินมีกำหนดการจำกัดความรับผิดชอบต่อสัมภาระ) ทางทัวร์จะไม่รับผิดชอบต่อความเสียหาย สูญหาย ล่าช้า อุบัติเหตุ ที่เกิดจากกรณีใดๆ ทั้งสิ้น ซึ่งลูกค้าต้องเข้าใจว่า โดยปกติทุกฝ่าย เช่น คนขับรถ มัคคุเทศก์ หรือ หัวหน้าทัวร์ ถึงแม้จะพยายามในการดูแลและระวังเรื่องสัมภาระกระเป๋าเดินทางลูกค้า

*ผู้ร่วมเดินทางตกลงปฏิบัติตามข้อกำหนดและเงื่อนไขการเดินทางนี้ทุกประการและในกรณีมีข้อพิพาท ให้ถือคำตัดสินของผู้จัดเป็นที่สิ้นสุด*

**\*\*\* ลูกค้าท่านใดมีความประสงค์จะซื้อประกันการเดินทางเพิ่มความคุ้มครอง \*\*\***  
**สำหรับครอบคลุมเรื่องรักษาพยาบาล / การล่าช้าของสายการบิน / กระเป๋าเดินทาง**  
**กรุณาติดต่อ .... คุณแพ่ม่ม / คุณเอ๋ โทร. 02-108-8666**

**ประกันภัยเดินทางร่วมทาง**  
**Worldwide Travel Insurance**



มั่นใจ อุ่นใจ ทุกการเดินทาง  
 กับความคุ้มครองแบบพร้อม All SW



**ข้อตกลงคุ้มครอง**

**จำนวนเงินเอาประกันภัย (บาท)**

	*Go Asia	Go Visa	Go Grand	Go Prime	Go Supreme
1. การรักษาพยาบาลจากอุบัติเหตุและเจ็บป่วย	1,000,000	2,000,000	2,000,000	3,000,000	5,000,000
2. การเสียชีวิต หรือ การสูญเสียอวัยวะ สายตา หรือทุพพลภาพถาวรสิ้นเชิงเนื่องจากอุบัติเหตุ	1,000,000	1,500,000	2,000,000	3,000,000	5,000,000
3. การเคลื่อนย้ายเพื่อการรักษาพยาบาลฉุกเฉิน และการเคลื่อนย้ายกลับประเทศ	สูงสุด USD 1,000,000	สูงสุด USD 1,000,000	สูงสุด USD 1,000,000	สูงสุด USD 1,000,000	สูงสุด USD 1,000,000
4. ค่าใช้จ่ายในการส่งศพหรืออัฐิกลับประเทศ					
5. ความรับผิดชอบบุคคลภายนอก	1,000,000	1,000,000	2,000,000	2,000,000	3,000,000
6. การยกเลิกการเดินทาง	ไม่คุ้มครอง	10,000	30,000	40,000	50,000
7. ความล่าช้าในการเดินทาง (ขดเขยทุกๆ 8 ชั่วโมงเต็มสูงสุด 10 ครั้ง)	1,000/8 ชม. สูงสุด 10,000	ไม่คุ้มครอง	3,000/8 ชม. สูงสุด 30,000	4,000/8 ชม. สูงสุด 40,000	5,000/8 ชม. สูงสุด 50,000
8. การพลาดการต่อเที่ยวบิน (8 ชั่วโมง)	3,000	ไม่คุ้มครอง	5,000	7,000	10,000
9. การลดจำนวนวันเดินทาง	ไม่คุ้มครอง	10,000	30,000	40,000	50,000
10. การล่าช้าของกระเป๋าเดินทาง (มากกว่า 8 ชั่วโมง)	ไม่คุ้มครอง	ไม่คุ้มครอง	15,000	20,000	25,000
11. ความสูญเสียหรือความเสียหายต่อกระเป๋าเดินทาง หรือทรัพย์สินส่วนตัวที่อยู่ในกระเป๋าเดินทาง	5,000	ไม่คุ้มครอง	50,000	60,000	100,000
12. ความสูญเสียหรือความเสียหายของเงินส่วนตัว	ไม่คุ้มครอง	ไม่คุ้มครอง	5,000	7,000	10,000
13. การสูญหายหรือเสียหายของเอกสารการเดินทาง	ไม่คุ้มครอง	2,000	5,000	7,000	10,000
14. การเยี่ยมไข้	ตั๋วเครื่องบินไป - กลับชั้นประหยัด (Two-way Economy Airfare)				
15. การส่งผู้เยาว์กลับประเทศ	ตั๋วเครื่องบินกลับชั้นประหยัด (One-way Economy Airfare)				
16. การขยายระยะเวลาโดยอัตโนมัติ (สูงสุดไม่เกิน 15 วัน)	คุ้มครอง (Covered)				
17. การชดเชยเงินสดค่ารักษาตัวในโรงพยาบาลในฐานะผู้ป่วยใน อันเนื่องมาจากอุบัติเหตุหรือการเจ็บป่วย (สูงสุดไม่เกิน 20 วัน)	ไม่คุ้มครอง	ไม่คุ้มครอง	1,000	1,500	2,000
18. บริการที่ปรึกษาการเดินทางและช่วยเหลือฉุกเฉิน 24 ชั่วโมง	คุ้มครอง (Covered)				

เบี้ยประกันภัยรายเที่ยวต่อคน : ระยะเวลาเดินทางแต่ละครั้งสูงสุดไม่เกิน 90 วัน

**ระยะเวลาเดินทาง (วัน)**

**เบี้ยประกันภัยรวมภาษีและอากร (บาท)**

	*Go Asia	Go Visa	Go Grand	Go Prime	Go Supreme
1 - 3	190	240	494	680	1,050
4 - 6	200	299	612	807	1,420
7 - 8	240	330	748	944	1,640
9 - 10	300	360	770	1,083	1,680
11 - 14	350	445	950	1,313	2,100
15 - 17	420	535	1,110	1,775	2,480
18 - 21	435	545	1,240	1,835	2,790
22 - 26	510	615	1,335	2,050	3,020
27 - 31	560	665	1,400	2,250	3,170
32 - 38	700	820	1,880	2,725	3,840
39 - 45	820	935	1,915	3,110	4,390
46 - 52	935	1,055	2,150	3,500	4,950
53 - 60	979	1,170	2,380	3,750	5,350
61 - 66	1,200	1,990	3,250	4,900	7,990
67 - 73	1,290	2,090	3,350	5,100	8,090
74 - 80	1,320	2,190	3,450	5,200	8,190
81 - 90	1,350	2,290	3,550	5,300	8,250

เบี้ยประกันภัยรายปีต่อคน : เดินทางไม่จำกัดจำนวนครั้งใน 1 ปี ระยะเวลาการเดินทางแต่ละครั้งสูงสุดไม่เกิน 90 วัน

รายปี	1,800	3,290	4,890	6,800	9,900
-------	-------	-------	-------	-------	-------

- หมายเหตุ :**
- แผนประกันภัยนี้สำหรับเอาประกันภัยที่มีอายุ 1-75 ปี ผู้เอาประกันภัยที่มีอายุต่ำกว่า 16 ปี ต้องเดินทางพร้อมผู้ปกครองหรือผู้ดูแลเท่านั้นหากเดินทางคนเดียวจะต้องแจ้งให้บริษัท ทราบเพื่อพิจารณารับประกันภัย
  - ระยะเวลาการเดินทางแต่ละครั้งสูงสุดไม่เกิน 90 วัน ทั้งกรณีเป็นกรมธรรม์ประกันภัย รายปี และ รายเที่ยว
  - กรมธรรม์ประกันภัยนี้ไม่คุ้มครองผู้เดินทางไปประเทศดังต่อไปนี้ อัฟกานิสถาน, ทวีปแอฟริกา (คุ้มครอง สาธารณรัฐแอฟริกาใต้, อียิปต์, โมร็อกโก, เคนยา, นามิเบีย และบอสวานา) อาเซอร์ไบจาน, คิวบา, อินเดีย, อิรัก, เคอร์กิสถาน, เลบานอน, ลิเบีย, นิการาคว่า, เกาหลีเหนือ, ปากีสถาน, ปาเลสตีน, โซเวียต, ทาจิกิสถาน, เติร์กเมนิสถาน และอุซเบกิสถาน
  - \*Go Asia คุ้มครองเฉพาะการเดินทางไปประเทศแถบเอเชีย ดังต่อไปนี้เท่านั้น จีน มอโกเลีย อินโดนีเซีย ฟิลิปปินส์ ติมอร์ เลสเต เวียดนาม มาเลเซีย ฟิลิปปินส์ ลาว กัมพูชา บังกลาเทศ नेपाल เกาหลีใต้ ศรีลังกา ภูฏาน บรูไน สิงคโปร์ มัลดีฟส์ มาเก๊าฮ่องกง ไต้หวัน
  - ผลประโยชน์ความคุ้มครอง ข้อตกลงคุ้มครอง เงื่อนไขทั่วไป ข้อกำหนด ข้อยกเว้น ให้เป็นไปตามที่ระบุไว้ในกรมธรรม์ประกันภัยเดินทางร่วมทาง





Attn : คุณ \_\_\_\_\_

Fax : 02-231-3399

ใบจองทัวร์กับ บริษัท เอพีนิว อินเตอร์ แทรเวล กรุ๊ป จำกัด

รายการทัวร์ \_\_\_\_\_ วันเดินทาง \_\_\_\_\_

ชื่อผู้ติดต่อ \_\_\_\_\_ โทร \_\_\_\_\_ แฟกซ์ \_\_\_\_\_

ที่อยู่เพื่อติดต่อรับเอกสาร \_\_\_\_\_

จำนวนผู้เดินทางทั้งหมด \_\_\_\_\_ คน (ผู้ใหญ่ \_\_\_\_\_ ท่าน / เด็กอายุต่ำกว่า 12 ปี \_\_\_\_\_ ท่าน)

จำนวนห้องพักที่ใช้ทั้งหมด \_\_\_\_\_ ห้อง (ห้องพักรู้อยู่ \_\_\_\_\_ ห้องพักเดี่ยว \_\_\_\_\_ ห้องพัก 3 เตียง \_\_\_\_\_)

รายชื่อผู้เดินทาง (กรุณาจัดเรียงตามห้องพัก และให้ชื่อทั้งภาษาไทย และ ภาษาอังกฤษ อย่างถูกต้องตามหนังสือเดินทาง)

ลำดับ	ชื่อ-นามสกุล (ภาษาไทย)	ชื่อ-นามสกุล(ภาษาอังกฤษ)	วันเกิด(ว/ด/ป) ปี ค.ศ.
1			
2			
3			
4			
5			
6			
7			
8			
9			
10			

\*\*หมายเหตุ กรุณาแจ้งความประสงค์อื่นตามที่ท่านต้องการ อาทิเช่น

อาหาร  ไม่ทานเนื้อวัว  ไม่ทานเนื้อหมู  ไม่ทานสัตว์ปีก  ทานมังสาวิรัต

รายละเอียดอื่นๆ \_\_\_\_\_

ยืนยันราคา ผู้ใหญ่ \_\_\_\_\_ เด็ก \_\_\_\_\_ ค่าตัวเพิ่ม / ลด \_\_\_\_\_

ข้าพเจ้ารับทราบเงื่อนไขในรายการทัวร์เรียบร้อยแล้ว ลงชื่อ \_\_\_\_\_ ผู้จอง

( \_\_\_\_\_ )

วันที่ \_\_\_\_\_



เอพีนิว อินเตอร์ แทรเวล กรุ๊ป ขอขอบคุณทุกท่านที่ให้เกียรติใช้บริการ

