



# บริษัท เอฟีนิว อินเตอร์ แทรเวล กรุ๊ป จำกัด **Avenue Inter Travel Group Co., Ltd.**

ใบอนุญาตประกอบธุรกิจท่องเที่ยวเลขที่ 11/01967



**มั่นใจทุกการเดินทาง ประสบการณ์กว่า 20 ปี**

## อังกฤษ เวลส์ สก็อตแลนด์ 9 วัน (TG) บินตรง กลับดึก เที่ยวเต็ม ๆ



**England**  
United Kingdom



**Wales**  
United Kingdom



**Scotland**  
United Kingdom



**74,900.-**



ลอนดอน – หมู่บ้านไบบรี – เบอร์ตัน ออน เดอะ วอเตอร์ – แมนเชสเตอร์ ยูไนเต็ด – ยอร์ก  
ปราสาทเอดินเบิร์ก – ทะเลสาบวินเดอร์เมียร์ – สเตรทฟอร์ด – บ้านเชคสเปียร์ส  
คาร์ดิฟฟ์ – โรมันบาธส์ – สโตนเฮนจ์ – แฮทฟิลด์ – อ็อกฟอร์ด – ทาวเวอร์ ออฟ ลอนดอน  
**\*\*พิเศษ\*\* : เปิดย่างพรีเมียม / อาหารไทย / Fish & Chips**



0 2108 8666



@avenuetour



avenue inter travel group

**กำหนดการเดินทาง**

4-12 พ.ค. / 11-19 พ.ค. 2562 (79,900.-)  
 8-16 มิ.ย. / 14-22 ก.ค. 2562 (79,900.-)  
 21-29 ก.ย. 2562 (74,900.-)  
 12-20 ต.ค. / 19-27 ต.ค. / 16-24 พ.ย. / 3-11 ธ.ค. 2562 (79,900.-)

**..... รายละเอียดการเดินทาง .....**

**วันแรกของการเดินทาง**

**กรุงเทพฯ - ลอนดอน (อังกฤษ)**

22.00 น. คณะพร้อมกัน ณ ท่าอากาศยานสุวรรณภูมิ ชั้นที่ 4 ผู้โดยสารขาออก **ประตูทางเข้าที่ 3 เคาน์เตอร์แถว D สายการบินไทย แอร์เวย์ (TG ... THAI AIRWAYS) ... เจ้าหน้าที่เอวีนิว ทัวร์** ให้การต้อนรับและอำนวยความสะดวกด้านสัมภาระและการเช็คอิน



STAR ALLIANCE  
THE WAY THE EARTH CONNECTS



- ❖ กรุณาล้างเกด..... ป้ายเอวีนิว ทัวร์ ณ จุดนัดพบ
- ❖ บริษัทฯ จัดเตรียมป้ายชื่อของท่านพร้อมโบว์ เพื่อเป็นสัญลักษณ์ของคณะ
- ❖ หัวหน้าทัวร์อำนวยความสะดวกให้ท่านด้านการเช็คอิน หลังจากนั้น จะนำมาแจกคืนให้ท่านพร้อมได้จัดเตรียมเอกสารใบเข้า-ออกเขียนไว้ให้เรียบร้อย
- ❖ กฎของสายการบิน.....สิ่งของที่เป็นของมีคม และของเหลวปริมาณที่มากกว่า 100 มิลลิลิตร **ห้ามนำติดตัวขึ้นเครื่อง** ยกเว้นสินค้าที่ซื้อภายในร้านปลอดภาษี DUTY FREE เท่านั้น

\*\*\*ท่าอากาศยานสุวรรณภูมิเป็นท่าอากาศยานสากล ฉะนั้นจะไม่มี การประกาศเรียกขึ้นเครื่อง\*\*\*  
**ทุกท่านกรุณาตรงต่อเวลา.....ตามเวลาที่กำหนดไว้ในบัตรโดยสารเครื่องบิน Boarding Pass**

**วันที่สองของการเดินทาง**

**ลอนดอน - หมู่บ้านไบบูรี -**

**เบอร์ตัน ออน เดอะ วอเตอร์ - แมนเชสเตอร์**

01.10 น. ออกเดินทางสู่กรุงลอนดอน ประเทศอังกฤษ โดยเที่ยวบินที่ TG 910 (ใช้ระยะเวลาในการบินประมาณ 12 ชั่วโมง 50 นาที)

07.15 น. เดินทางถึง **กรุงลอนดอน** เมืองหลวงของอังกฤษ และสหราชอาณาจักร

**เวลาอังกฤษ ... ฤดูหนาว (พ.ย.-มี.ค.)**

**ช้ากว่าประเทศไทย 7 ชั่วโมง**

**เวลาอังกฤษ ... ฤดูร้อน (เม.ย.-ต.ค.)**

**ช้ากว่าประเทศไทย 6 ชั่วโมง**

จากนั้น

นำท่านเดินทางสู่ **หมู่บ้านไบบูรี (Bibury Village)** เป็นหมู่บ้านแสนสวยเล็ก ๆ ตั้งอยู่ในแคว้น Gloucestershire เขตคอตส์วอลด์ (Cotswolds) จัดว่าเป็น **The Most beautiful village in England**



จากนั้น มีเวลาให้ท่านได้เดินเล่นชมบ้านเรือนอันเป็นเอกลักษณ์ของหมู่บ้านแห่งนี้ นั่นคือกระท่อมหินโบราณ ที่เรียงรายกันยาวไปเป็นแถว มีชื่อว่า Arlington Row ซึ่งกระท่อมเหล่านี้เคยเป็นที่พักของคนที่ทำอาชีพทอขนแกะในสมัยศตวรรษที่ 17 ชมโบสถ์อันเก่าแก่ อีกทั้งยังมีถนนสวย ๆ ที่รายล้อม

ด้วยดอกไม้สีสันสดใสริมสองข้างทาง และเป็นอีกหนึ่งหมู่บ้านที่นับว่าสวยไม่แพ้ใคร จากหลังสุดแสนโรแมนติก ที่ถูกใช้ประกอบฉากให้ภาพยนตร์ชื่อดัง อย่าง Bridget Jones's Diary อีกด้วย (ระยะทางประมาณ 180 กิโลเมตร ใช้เวลาในการเดินทางประมาณ 2 ชั่วโมง)

จากนั้น

นำท่านเดินทางสู่ **เมืองเบอร์ตัน ออน เดอะ วอเตอร์ (BOURTON ON THE WATER)** หนึ่งใน Cotswold Village



ที่มีชื่อเสียงในเมือง Gloucestershire ท่านจะได้สัมผัสวิถีชีวิตที่ ได้ชื่อว่า เป็นบรรยากาศแบบอังกฤษแท้ ๆ บ้านที่นี่จะสร้างด้วยหินคอตส์วอลด์ (Cotswold) ทั้งหมู่บ้านสวยงามกลมกลืนกับธรรมชาติ เป็นเอกลักษณ์คู่แม่ น้ำ Wind rush จากนั้น มีเวลาให้ท่านเดินเล่นชมเมืองเบอร์ตัน

ออน เดอะ วอเตอร์ ซึ่งเคยเป็นฉากในภาพยนตร์ชื่อดังหลายเรื่อง รวมทั้งแฮร์รี่ พ็อตเตอร์ ก็ได้มาถ่ายทำ ณ เมืองแห่งนี้ เช่นกัน

(ระยะทางประมาณ 23 กิโลเมตร ใช้เวลาในการเดินทางประมาณ 30 นาที)

13.30 น.

รับประทานอาหารกลางวัน ณ ภัตตาคาร

บ่าย

นำท่านเดินทางสู่ **เมืองแมนเชสเตอร์** เมืองศูนย์กลางแห่งอุตสาหกรรม และการขนส่ง และเป็นที่ตั้งของสโมสรฟุตบอลระดับโลกแมนเชสเตอร์ ยูไนเต็ด

(ระยะทางประมาณ 227 กิโลเมตร ใช้เวลาในการเดินทางประมาณ 3 ชั่วโมง 30 นาที)

18.30 น.

รับประทานอาหารค่ำ ณ ภัตตาคารไทย

**(\*\*พิเศษ\*\* ... อาหารไทย)**

จากนั้น

นำท่านเข้าสู่ที่พัก **โรงแรม HOLIDAY INN EXPRESS หรือเทียบเท่า**

**วันที่สามของการเดินทาง**

**แมนเชสเตอร์ - ยอร์ก - เอดินเบิร์ก (สก๊อตแลนด์)**

เช้า

รับประทานอาหารเช้า ณ ห้องอาหารของโรงแรม

จากนั้น

นำท่านถ่ายรูปด้านหน้าสนามของสโมสร **MAN-U** (ถ้าไม่มีการแข่งขันฟุตบอลในวันไปถึง) พร้อมทั้งเลือกซื้อของที่ระลึกมากมาย ภายใต้สัญลักษณ์ปีศาจแดง อันเป็นตราของสโมสรยอดเยี่ยมระดับโลก ที่ร้าน **MEGA STORE**



จากนั้น นำท่านเดินทางสู่ **เมืองยอร์ก** ตั้งอยู่ตอนเหนือของประเทศอังกฤษ เมืองที่มีปราสาทมากมาย จนได้รับขนานนามว่า **เมืองแห่งปราสาท** ซึ่งเคยถูกปกครองโดยโรมันมานานกว่า 300 ปี ซึ่งในปัจจุบันจะปรากฏซากโบราณของกำแพงเมืองเก่า, โบสถ์เก่า, บ้านเรือนเก่าแบบโรมัน (ระยะทางประมาณ 118 กิโลเมตร ใช้เวลาในการเดินทางประมาณ 1 ชั่วโมง 45 นาที)

12.30 น. รับประทานอาหารกลางวัน ณ ภัตตาคาร  
 บ่าย นำท่านเดินทางสู่ดินแดนของสก็อตแลนด์ที่ **เมืองเอдинเบิร์ก** เมืองหลวงและศูนย์กลางวัฒนธรรมของสก็อตแลนด์ ตั้งแต่ศตวรรษที่ 15 และได้รับสมญานามว่า **"ATHENS OF THE NORTH"** ดินแดนที่ตั้งอยู่ในพื้นที่ที่สวยงาม (ระยะทางประมาณ 325 กิโลเมตร ใช้เวลาในการเดินทางประมาณ 4 ชั่วโมง 45 นาที)

18.30 น. รับประทานอาหารค่ำ ณ ภัตตาคาร  
 จากนั้น นำท่านเข้าสู่ที่พัก **โรงแรม HOLIDAY INN หรือเทียบเท่า**

**วันที่สี่ของการเดินทาง** **เอдинเบิร์ก - วินเดอร์เมียร์ - เบอร์มิงแฮม**

เช้า รับประทานอาหารเช้า ณ ห้องอาหารของโรงแรม

จากนั้น นำท่านเดินทางสู่ **ถนนรอยัลไมล์** (มีความยาว 1 ไมล์อันเป็นที่มาของชื่อถนนสายสำคัญ) ถนนสายสำคัญที่เชื่อมต่อ ระหว่าง**พระตำหนักโฮลีส์รู๊ดแฮร์ส** กับ**ปราสาท เอดินเบิร์ก** ซึ่งสองข้างทาง

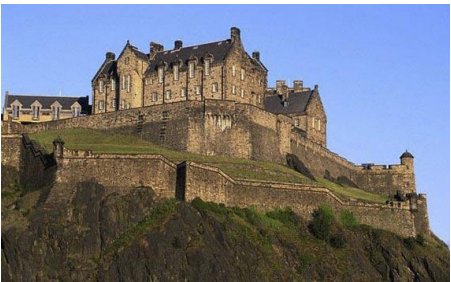

เป็นที่ตั้งของรัฐสภา และสถานที่สำคัญ นำท่านชมบริเวณด้านหน้าของ **พระตำหนักโฮลีส์รู๊ดแฮร์ส** ที่ประทับของ พระราชินีพระนางเจ้าอลิซาเบธที่ 2 ในช่วงฤดูร้อนเมื่อเวลาเสด็จเยือนสก็อตแลนด์ และเคยเป็นที่ประทับของพระนางแมรีแห่งสก็อต จากนั้น นำท่านชม **ปราสาทเอดินเบิร์ก** อันสง่างามด้วยทำเลที่ตั้งบนเนินเขาสูงมองเห็นเด่น เป็นสง่าจากทุกมุมเมือง เคยเป็นที่ประทับของกษัตริย์สก็อต และเคยถูกทำลายลงหลายครั้ง แต่ทุกครั้งก็ได้รับการบูรณะและสร้างใหม่ ให้กลับคืนสู่ความสง่างาม โดยเฉพาะครั้งสุดท้ายในศตวรรษที่ 19 โดยเซอร์วอลเตอร์ สก็อต นักปราชญ์ชาวสก็อต นำชมห้องต่าง ๆ ภายใน อาทิ ห้องหุ่นจำลอง และห้องแสดงมหามงกุฎ ที่แสดงเหตุการณ์นับตั้งแต่นั้นครองราชย์ของปฐมกษัตริย์ ตลอดจนเครื่องราชกกุธภัณฑ์

11.30 น. รับประทานอาหารกลางวัน ณ ภัตตาคาร

บ่าย นำท่านเดินทางสู่ **เมืองวินเดอร์เมียร์** ย่านแลคดิสทริค อุทยานแห่งชาติที่ได้รับการขนานนามว่า

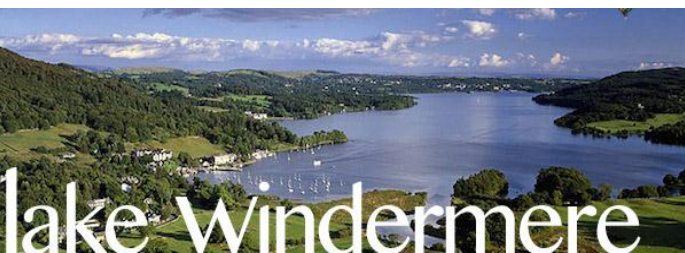

**ดีและสวยที่สุด**ของอังกฤษ ที่กว้างขวางและครอบคลุมทะเลสาบถึง 16 แห่ง ซึ่งเป็นเมืองตากอากาศ ที่มีชื่อเสียงมากที่สุดในอังกฤษ ตั้งอยู่กลางหุบเขา และต้นไม้ โอบล้อมด้วยทะเลสาบเขียวสดใส งดงามในบรรยากาศโรแมนติก

(ระยะทางประมาณ 241 กิโลเมตร ใช้เวลาในการเดินทางประมาณ 3 ชั่วโมง 30 นาที)



จากนั้น

นำท่านเดินทางสู่ **เมืองบาธ** ในหุบเขาเอวอนเมืองเก่าแก่ที่มีอายุ ตั้งแต่เมื่อครั้งโรมันเรืองอำนาจจากหลักฐานบ่อน้ำพุร้อน และซากอาคารเก่าแก่ที่หลงเหลืออยู่ ทำให้บาธได้รับการแต่งตั้งเป็น**เมืองมรดกโลกจากองค์การยูเนสโก**ในปี ค.ศ.1987 ดินแดนแห่งอาณาจักรโรมันอันยิ่งใหญ่บนเกาะอังกฤษ เมื่อกว่า 2,000 ปีมาแล้ว จากนั้น นำท่านเที่ยวชม **มิมิธกัทท์น้ำแร่ร้อนโรมัน** ที่ชาวโรมันสร้างไว้เป็นสถานที่อาบน้ำแร่เมื่อ 2,000 ปีที่แล้ว โดยอาศัยน้ำจากบ่อน้ำธรรมชาติที่จะมีน้ำไหลออกมาอย่างต่อเนื่อง วันละประมาณ 1,250,000 ลิตร มีความร้อนถึง 46 องศาเซลเซียส ซึ่งมีประวัติการค้นพบที่น่าสนใจปัจจุบัน เป็นกลุ่มอาคารสำคัญของเมือง คือ บริเวณที่เป็นที่ตั้งของบ่อแร่ร้อนคิงส์ ส่วนที่สอง คือ บริเวณวัด และส่วนที่สาม คือ บริเวณที่เปิดบริการให้นักท่องเที่ยว หรือชาวเมืองใช้บริการน้ำแร่ ซึ่งมีทั้งสระว่ายน้ำ บ่อน้ำแร่เย็น-ร้อน ห้องอบไอน้ำ และส่วนที่เป็น Turkish Bath (ระยะทางประมาณ 23 กิโลเมตร ใช้เวลาในการเดินทางประมาณ 30 นาที)

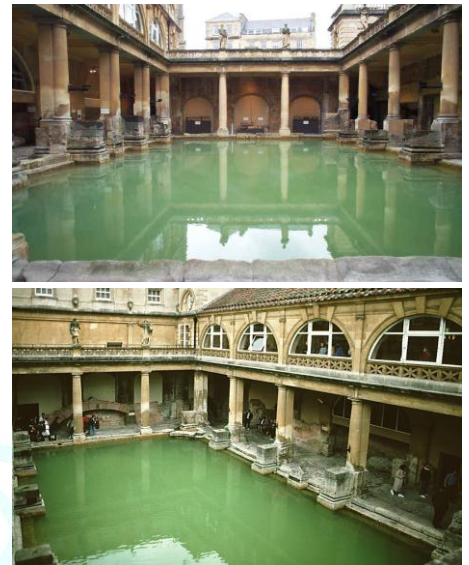

จากนั้น

นำท่านเดินทางสู่ **สโตนเฮนจ์** วังหินปริศนาแห่งเกาะอังกฤษ และยังเป็น **1 ใน 7 สิ่งมหัศจรรย์ของโลกยุคเก่า** สร้างขึ้นเมื่อ 2,000 ปีก่อนคริสตกาล โดยปัจจุบัน ก็ยังไม่เป็นที่ทราบแน่ชัดว่าสิ่งเหล่านี้ถูกสร้างมาเพื่ออะไร แต่จากที่พบแล้วทำให้ทราบได้ว่าผู้ที่สร้างนั้น จะต้องเป็นผู้มีอำนาจมากทีเดียว เพราะต้องขนหินสีฟ้ามาจากเวลส์เพื่อสร้างสโตนเฮนจ์



(ระยะทางประมาณ 62 กิโลเมตร ใช้เวลาในการเดินทางประมาณ 1 ชั่วโมง)

13.30 น.

รับประทานอาหารกลางวัน ณ ภัตตาคารพื้นเมือง

**(\*\* ลีเมอร์กับอาหารประจำชาติอังกฤษ ...**

**ฟิชแอนด์ชิป Fish & Chips \*\*)**



บ่าย

นำท่านเดินทางสู่ **บิสเตอร์ เอ้าท์เลท** (เวลาทำการวันจันทร์-วันอาทิตย์ เวลา 10.00น.-19.00น.) ซึ่งเป็นเอ้าท์เลทขนาดใหญ่ สวรรค์ของนักช้อปปิ้งทั้งหลาย

(ระยะทางประมาณ 127 กิโลเมตร ใช้เวลาในการเดินทางประมาณ 2 ชั่วโมง)

จากนั้น

มีเวลาให้ท่านได้เดินเล่นช้อปปิ้งอิสระตามอัธยาศัยทั้งวัน เลือกซื้อสินค้าแบรนด์เนมราคาถูกมากกว่าร้อยละ 50 อาทิเช่น Bally, Cath Kidston, Diesel, Tag Heuer, Miss Sixty,



**BICESTER VILLAGE**  
OUTLET SHOPPING

Energie, Samsonite, Kipling, Prada, Puma, Gucci, Fred Perry, Burberry, Paul Smith นอกจากนี้ยังมี

ร้านบูติก ร้านขายของเฉพาะอย่าง ซึ่งโดดเด่นและดีที่สุดในยุโรป ซึ่งจะช่วยให้คุณได้จับจ่ายซื้อของอย่างจุใจและประทับใจเป็นอย่างมาก

**(\*\*\*\*\* อาหารค่ำ ... อิสระตามอัธยาศัย ... ไม่รวมอยู่ในรายการ \*\*\*\*\*)**

จากนั้น นำท่านเดินทางสู่ **เมืองอ็อกฟอร์ด** เป็นเมืองที่ถูกยอมรับว่าเป็นเมืองศูนย์กลางแห่งการศึกษา



และเป็นเมืองการศึกษาที่เก่าแก่ที่สุดเมืองหนึ่งในโลก เป็นที่ตั้งของสถานศึกษาที่มีชื่อเสียงระดับโลก คือ มหาวิทยาลัย อ็อกฟอร์ด (Oxford University) และยังเป็นอดีตสถานศึกษาของผู้นำประเทศหลาย ๆ ประเทศทั่วโลก

(ระยะทางประมาณ 86 กิโลเมตร ใช้เวลาในการเดินทางประมาณ 1 ชั่วโมง 15 นาที)

จากนั้น นำท่านเข้าสู่ที่พัก **โรงแรม HOLIDAY INN หรือเทียบเท่า**

**วันที่เจ็ดของการเดินทาง**

**อ็อกฟอร์ด - วิทยาลัยไคร์สเชิร์ช ลอนดอน (ช้อปปิ้งถนนอ็อกซ์ฟอร์ด)**

เช้า รับประทานอาหารเช้า ณ ห้องอาหารของโรงแรม

จากนั้น นำท่านเข้าชม **วิทยาลัยไคร์สเชิร์ช CHRISTCHURCH COLLEGE** วิทยาลัยที่ใหญ่ หรรษา และมี



ชื่อเสียงที่สุดในบรรดาวิทยาลัยในเครือ อ็อกซ์ฟอร์ดทั้งหมด โดยสร้างขึ้นเมื่อปี ค.ศ. 1525 ในอดีตวิทยาลัยแห่งนี้ เป็นวิทยาลัยที่ใช้สำหรับสอนเชื้อพระวงศ์ และขุนนางชนชั้นสูงต่าง ๆ อีกทั้งวิทยาลัยแห่งนี้ ถูกใช้เป็นสถานที่ถ่ายทำภาพยนตร์ เรื่อง “อลิส ในดินแดนมหัศจรรย์” และภาพยนตร์ที่โด่งดังไปทั่วโลกอย่างเรื่อง “แฮร์รี่ พอตเตอร์” ของ ผู้แต่ง เจ. เค. โรว์ลิง อีกด้วย

จากนั้น นำท่านเข้าชมห้องอาหารที่มีชื่อเสียงไปทั่วโลก **The Dining Hall** ซึ่งสร้างขึ้นตั้งแต่ปี 1529 เคยเป็นฉากห้องอาหารสำหรับนักเรียน Hogwarts (ในหนังเรื่อง HARRY POTTER) ซึ่งตอนนี้ ณ ที่



แห่งนี้ก็ยังคงใช้เป็นห้องอาหารสำหรับอาจารย์และนักศึกษาของที่นี้อยู่ ภายในจะตกแต่งไปด้วยภาพวาดของเหล่านักเรียนที่มีชื่อเสียงของวิทยาลัยไคร์สเชิร์ช ตั้งอยู่รอบ ๆ ห้อง หนึ่งในนั้นก็คือ Lewis Carrol นักเขียนเรื่อง Alice’s Adventures in Wonderland ก็ได้ใช้ห้องอาหารแห่งนี้ในการเขียนเรื่องของเขาด้วย อิสระให้ท่านเดินเก็บภาพความสวยงามภายในวิทยาลัยแห่งนี้

จากนั้น นำท่านเดินทางสู่ **กรุงลอนดอน** เป็นผู้นำด้านการเงิน การเมือง การสื่อสาร การบันเทิง แฟชั่น และเป็นที่ยอมรับว่ามีอิทธิพลไปทั่วโลก ถือกันว่าเป็นเมืองสากลหลักของโลก

(ระยะทางประมาณ 104 กิโลเมตร ใช้เวลาในการเดินทางประมาณ 1 ชั่วโมง 30 นาที)

13.00 น. รับประทานอาหารกลางวัน ณ ภัตตาคาร

บ่าย นำท่านเดินทางสู่ย่านช้อปปิ้งบนถนน**อ็อกซ์ฟอร์ด** ของกรุงลอนดอน ให้ท่านได้เพลิดเพลินเลือกซื้อสินค้าชั้นนำของลอนดอน ซึ่งเป็นย่านที่มีร้านค้าและสินค้าที่หือดังมากมาย เช่น สินค้าภายในร้าน MARK & SPENCERS, NEXT, BALLY เป็นต้น หรือจะเลือกช้อปปิ้งที่ห้างสรรพสินค้าใหญ่อย่างห้าง SELFRIDGES

18.30 น. รับประทานอาหารค่ำ ณ ภัตตาคาร  
จากนั้น รับประทานอาหารที่พัก **โรงแรม NOVOTEL หรือเทียบเท่า**

**วันที่แปดของการเดินทาง**

**ลอนดอน - กรุงเทพฯ**

เช้า รับประทานอาหารเช้า ณ ห้องอาหารของโรงแรม



จากนั้น รับประทานอาหารเที่ยงชมมหานครลอนดอน โดยเริ่มจาก **จัตุรัสทราฟัลการ์** ที่รายล้อมไปด้วยอาคารที่น่าสนใจ แล้วเข้าสู่จัตุรัสรัฐสภา ผ่านชม **พระราชวังเวสต์มินสเตอร์** ที่ตั้งของรัฐบาลอังกฤษมาตั้งแต่ต้นศตวรรษที่ 16 และ **หอนาฬิกาที่รู้จักกันดีในนาม "บิ๊กเบน"** ที่มีความสูง 320 ฟุต ตีบอกเวลาทุกหนึ่งชั่วโมง เป็นนาฬิกาที่มีหน้าปัดใหญ่ที่สุดในโลก ผ่านชม **มหาวิหารเซนต์ปอล** ที่มียอดโดมใหญ่เป็นอันดับ 2 ของโลก สถานที่ใช้จัดพระราชพิธีอภิเษกสมรสระหว่างเจ้าฟ้าชายชาร์ล และเลดี้ไดอาน่า สเปนเซอร์ แล้วผ่านไปชมศาลากลางเทศบาลนครลอนดอน ศูนย์กลางการปกครองส่วนท้องถิ่นมากกว่า 800 ปี, เสออนุสรณ์ไฟไหม้ครั้งใหญ่ แล้วเข้าสู่ ถนนไวท์ฮอลล์ อาคารที่ทำการของรัฐในปัจจุบัน, บ้านเลขที่ 10 ถนนดาวนนิ่ง บ้านพักของนายกรัฐมนตรีอังกฤษ

จากนั้น

ให้ท่านได้ถ่ายรูปคู่กับ **ลอนดอนบริดจ์** สะพานข้ามแม่น้ำเทมส์แห่งแรก สร้างขึ้นในปี ค.ศ. 1209 เป็นสะพานเดียวที่ให้คน และรถใช้ข้ามพากได้ จากนั้น นำท่าน **เข้าชมหอคอยลอนดอน** สถานที่



ที่เกิดเหตุแห่งประวัติศาสตร์อันเกรียงไกร ยิ่งใหญ่นองเลือด หรือแม้แต่ ซับซ้อนซ่อนเงื่อน มือดีที่ยาวนาน เคยเป็นป้อมปราการ ปราสาท ราชวัง คู และแดนประหาร ปัจจุบันเป็นพิพิธภัณฑ์ ซึ่งเป็นกลุ่มอาคารและหอคอยหลายหลัง ชมมหามงกุฎอิมพีเรียล ซึ่งประดับด้วยเพชรที่ใหญ่เป็นอันดับสองของโลกชื่อ "ดาราแห่งแอฟริกา 2" หรือ "คัลลินัน 2" และ "มงกุฎของพระราชินีอลิซาเบธ" ประดับด้วยเพชร "โคอินัวร์" ที่เคยเป็นเพชรเม็ดใหญ่ที่สุดในโลก และชิ้นสุดท้ายคือ "คทา" ประดับด้วยเพชรเม็ดใหญ่ที่สุดในโลก "ดาราแห่งแอฟริกา 1" หรือ "คัลลินัน 1" **หนักถึง 530 กะรัต** จากนั้น นำท่านต่อสู่ที่ตั้งของ **พระราชวังบักกิงแฮม** ที่ประทับของพระเจ้าอลิซาเบธที่ 2 และพระสวามี ใจกลางกรุงลอนดอน



ชมทหารรักษาพระองค์ในชุดเครื่องแบบเต็มยศ ล้อมหมวกผู้สีดำ แต่จะเปลี่ยนเป็นชุดสีเทาในฤดูหนาว จากนั้นเดินทางผ่านพิกคาคิลลีเซอร์คัส เดิมเป็นวงเวียนที่บรรจบของถนน 6 สาย มีน้ำพุ และรูปปั้นอีโรส สตรงกลาง เป็นที่นิยมของหนุ่มสาว มานั่งพลอดรักกัน และเข้าสู่ไชน่าทาวน์ ย่านชุมชนชาวจีน

12.00 น. รับประทานอาหารกลางวัน ณ ภัตตาคาร

**(\*\*พิเศษ\*\*...เบียด่างร้านดังที่ FOUR SEASON)**





- บ่าย            นำท่านสู่**จัดสรรพัสดุภัณฑ์** ย่านการค้าและแหล่งช้อปปิ้ง ให้ท่านได้ช้อปปิ้ง ณ ห้างสรรพสินค้าชั้นนำ เช่น **ห้างแฮร์รอด** ห้างเก่าแก่ของกรุงลอนดอน ร้าน BURBERRY ร้าน Debenhams ร้าน Fortnum & Masons จัดได้ว่าเป็นร้านที่ "ผู้ดี" มากที่สุดร้านหนึ่งในอังกฤษ มาร์คแอนด์สเปนเซอร์ เน็ทส์ เสื้อโค้ด เสื้อกันฝน ถุงมือ เสื้อกันหนาว สู้ท และเสื้อผ้าหน้าร้อน (ของอังกฤษ)
- 17.00 น.        นำท่านออกเดินทางสู่สนามบิน
- 21.25 น.        ออกเดินทางสู่**กรุงเทพฯ** โดยเที่ยวบินที่ TG 917  
(ใช้ระยะเวลาในการบินประมาณ 11 ชั่วโมง 20 นาที)

**วันที่เก้าของการเดินทาง****กรุงเทพฯ**

15.00 น.        เดินทางถึงท่าอากาศยานสุวรรณภูมิ กรุงเทพฯ ชั้น 2 ผู้โดยสารขาเข้า โดยสวัสดิภาพ.....

\*\*\*\* END OF TOUR \*\*\*\*

**\*\*\* หมายเหตุ :- \*\*\***

- ร้านค้าใหญ่โรปส่วนใหญจะปิดทำการในวันอาทิตย์ .... ต้องขอภัยหากรายการตรงวันดังกล่าว
- ขอสงวนสิทธิ์การย้ายเมืองที่เข้าพัก เช่น กรณีที่เมืองนั้นมีการจัดงาน TRADE FAIR ฯลฯ ไปเข้าพักเมืองที่ใกล้เคียงแทน และโปรแกรมอาจมีการปรับเปลี่ยนตามความเหมาะสม
- รูปภาพประกอบสถานที่ท่องเที่ยวนี้ ใช้เพื่อการโฆษณาเท่านั้น
- รายการทัวร์, อาหาร, โรงแรมที่พัก, เวลาในการเดินทาง อาจเปลี่ยนแปลงได้ตามความเหมาะสมของสถานการณ์ โดยมีต้องบอกกล่าวล่วงหน้า อันเนื่องมาจากเหตุการณ์สุดวิสัยต่าง ๆ อาทิเช่น ภัยธรรมชาติ, การหยุดงาน, ประท้วง, การล่าช้าของสายการบิน, อุบัติเหตุต่าง ๆ บนท้องถนน
- บริษัทฯ ไม่ขอรับผิดชอบต่อค่าใช้จ่ายใด ๆ ที่เกิดขึ้นจากการล่าช้าหรือยกเลิกของ สายการบิน ตลอดจนจากเหตุการณ์สุดวิสัย ภัยพิบัติธรรมชาติต่าง ๆ การประท้วง, หยุดงาน เป็นต้น รวมทั้งทรัพย์สินส่วนตัวทั้งหมดของลูกค้าในระหว่างการเดินทาง

**สนใจจองทัวร์ ติดต่อสอบถาม : โทร. 02-108-8666**

**คุณนุ่น / คุณเมย์ / คุณมีน**

**สกุลเงิน**

**อังกฤษ เวลส์ สก๊อตแลนด์ ใช้เงินสกุล  
ปอนด์ อังกฤษ (BRITISH POUND)**



**ไฟฟ้า 220 โวลต์ .... ปลั๊ก 3 ตาแบน**



## อุณหภูมิโดยเฉลี่ยในแต่ละเดือน ณ เมืองต่างๆ ในทวีปยุโรป (°C)

เมือง	ม.ค.	ก.พ.	มี.ค.	เม.ย.	พ.ค.	มิ.ย.	ก.ค.	ส.ค.	ก.ย.	ต.ค.	พ.ย.	ธ.ค.
แมดริด	5	7	11	14	17	21	24	19	20	13	9	6
บาร์เซโลน่า	13	14	16	18	22	25	17	28	26	22	17	14
ลิสบอน	11	12	15	17	19	23	25	24	23	19	14	11
ลอนดอน	5	5	7	9	12	16	18	17	15	11	7	5
ไคโร	14	14	16	20	26	27	27	28	19	17	16	15
โรม	8	9	11	14	18	22	25	25	22	18	13	9
เวนิส	4	4	8	13	17	21	24	23	20	15	11	5
ลูเซิร์น	0	3	7	12	16	20	22	21	17	11	6	2
เจนีวา	1	1	6	10	13	17	18	19	15	10	4	1
ปารีส	3	4	5	11	13	17	19	18	16	11	6	4
บรัสเซล	1	4	7	11	13	18	19	18	17	12	7	2
อัมสเตอร์ดัม	3	3	5	9	14	15	17	18	16	11	7	4
บูดาเปสต์	0	1	5	9	14	15	19	20	18	9	5	1
ปราก	-2	1	4	11	15	19	21	20	16	10	4	0
เวียนนา	0	1	4	10	15	18	20	20	18	10	5	2
แฟรงก์เฟิร์ต	1	3	6	10	14	18	16	18	19	9	5	2
มิวนิก	1	3	9	14	18	21	23	23	20	13	7	2
โคเปนเฮเก้น	-1	0	3	8	13	17	18	18	14	9	4	2
สต็อกโฮล์ม	-5	-6	1	6	10	15	18	18	10	7	3	0
ออสโล	-6	-4	1	6	12	16	18	17	11	7	2	3
เฮลซิงกิ	-9	-8	-4	3	10	15	18	16	11	4	-1	-6
มอสโคว์	-14	-12	-6	6	14	15	18	17	12	6	-2	-10

## **ถ้าท่านเจอสิ่งเหล่านี้ ..... ถึงแม้ว่าพาสปอร์ตของท่านยังไม่หมดอายุก็ตาม บริษัทฯ ขอแนะนำว่าควรต้องไปทำพาสปอร์ตใหม่ก่อนมาทำการจองทัวร์**

- พาสปอร์ตไม่ตรงกับใบหน้าปัจจุบันที่จะเดินทาง ท่านอาจโดนปฏิเสธการออก หรือเข้าเมืองต่าง ๆ ... บางท่านถามต่อว่า “ไม่ตรงยังไงบ้าง” อาทิเช่น  
ไปทำคัลยกรรมมา จนใบหน้าไม่เหมือนอดีตที่เคยไปทำพาสปอร์ตมาก่อน  
หรือ หน้าพาสปอร์ตอ้วนท้วน ปัจจุบันผอมผิดหูผิดตา  
หรือ หน้าพาสปอร์ตเป็นชาย ปัจจุบันเป็นหญิงเต็มตัว ทำจมูก ทำตา ทำปากใหม่  
หรือ หน้าพาสปอร์ตเป็นหญิง ปัจจุบันเป็นชายเต็มตัว มีหนวด มีกล้ามเนื้อ  
ผ่าตัดขากรรไกร (ทำฟัน / ดัดฟัน) ก็ทำให้ใบหน้า รูปร่างเปลี่ยนจากเดิมได้เหมือนกัน
- พาสปอร์ตถือเป็นเอกสารทางราชการที่สำคัญ เพราะฉะนั้น ถ้าเกิดมีการชำรุดเสียหาย ผิดไปจากเดิมที่ทางราชการออกมาให้ จะถือว่าพาสปอร์ตเล่มนั้น ๆ ไม่สามารถใช้งานได้อีกต่อไป อาทิเช่น หน้ากระดาษมีการฉีกขาด หรือถึงไม่ขาดก็ใช้ต่อไม่ได้ หรือช่วงรอยต่อของการเย็บเล่มมีการหลุด, หรือมีการเปียกน้ำเปียกฝนมา ถึงแห้งแล้วกระดาษก็จะกรอบเหี่ยวไม่เหมือนเดิม
- พาสปอร์ตเหลืออายุการใช้งานไม่ถึง 6 เดือน .... ขาดไปแค่ 1 วันก็ไม่สามารถใช้เดินทางได้แล้วค่ะ ไม่มีการต่อรองใด ๆ ทั้งสิ้น (อายุการใช้งานเหลือไม่ถึง 6 เดือนก็เหมือนพาสปอร์ตหมดอายุแล้ว)

\*\*\*\*\*

## **ว่าด้วยเรื่อง “คดีความ / การตั้งครรภ์”**

- กองตรวจคนเข้าเมือง ไม่อนุญาตให้บุคคลที่มี “คดีความ / ค่าสั่งศาล” เดินทางออกนอกประเทศ .... เช่น บางท่านมีไปคำประกันและโดนฟ้องร้องมา ก็ทำให้ไม่สามารถเดินทางออกนอกประเทศได้ โปรดตรวจสอบให้แน่ใจก่อนเดินทาง
- สลายการบิน อาจปฏิเสธไม่让您ขึ้นเครื่องได้ ในกรณีหญิงตั้งครรภ์ .... ว่าด้วยเรื่องของอายุครรภ์ในวันเดินทางท่านจะต้องมีใบรับรองแพทย์ แจ้งรายละเอียดของอายุครรภ์ให้ชัดเจน

**สิ่งที่เกิดขึ้นเหล่านี้ ทางบริษัทฯ ไม่สามารถรับผิดชอบใด ๆ ได้ทั้งสิ้น ซึ่งอยู่นอกเหนือการควบคุม  
ถือเป็นความรับผิดชอบของแต่ละบุคคลเอง ..... ก่อนซื้อทัวร์ โปรดทำความเข้าใจให้ท่องแท้ก่อน**

## หลักฐานการทำวีซ่าอังกฤษ

1. หนังสือเดินทาง(Passport)ที่เหลืออายุเกินกว่า 6 เดือน และเหลือหน้าว่างอย่างน้อย...3...หน้า
2. สำเนาบัตรประชาชน โดยถ่ายสำเนาหน้า -หลัง...2...ชุด
3. สำเนาสูติบัตร (กรณีเด็กอายุต่ำกว่า 18 ปีบริบูรณ์)...2...ชุด  
*(ต้องแปลเป็นภาษาอังกฤษ และมีตราประทับรับรองจากร้านแปลเอกสาร)*
4. สำเนาทะเบียนบ้าน....2...ชุด
5. สำเนาทะเบียนสมรส/ใบหย่า...2...ชุด (ในกรณีแต่งงานแล้ว)
6. สำเนาหลักฐานการเปลี่ยนแปลงชื่อ, นามสกุล...2...ชุด (ในกรณีมีการเปลี่ยนแปลงชื่อ-สกุล)
7. หลักฐานการทำงาน
  - พนักงานบริษัท / ข้าราชการ ให้หน่วยงานออกหนังสือรับรองการทำงานจากหน่วยงานที่ท่านรับจ้าง อยู่...1 ชุด... (ระบุวันเข้าทำงาน / ตำแหน่ง / เงินเดือน / ระยะเวลาที่จะเดินทาง ...ให้หน่วยงานออกจดหมายเป็นภาษาอังกฤษ)
  - เกษียณอายุ...1... ชุด ถ่ายสำเนาบัตรข้าราชการ
  - ประกอบธุรกิจส่วนตัว ถ่ายสำเนาหนังสือจดทะเบียนการค้า (ตัดมาไม่เกิน 1 เดือน) หรือหนังสือจดทะเบียนพาณิชย์ (ขอความกรุณาลงตราประทับของบริษัทด้วย) อย่างละ...1...ชุด
  - นักเรียน / นักศึกษา หนังสือรับรองจากสถาบันศึกษา (ระบุเป็นภาษาอังกฤษ)...1 ชุด...
8. หลักฐานด้านการเงิน  
ถ่ายสำเนาสมุดเงินฝากออมทรัพย์ หรือฝากประจำ (ไม่รับบัญชีกระแสรายวัน) ที่มียอดเงินคงเหลือในบัญชี ไม่ควรต่ำกว่า 6 หลัก (หน้าชื่อเจ้าของบัญชี และตัวเลขย้อนหลัง UPDATE อย่างน้อย 6 เดือน)...1...ชุด  
*(ควรเลือกบัญชีที่มีการเข้าออกเงินอย่างสม่ำเสมอ ไม่ต้องเติมเงินในบัญชีให้ถึง 6 หลัก เพื่อให้แสดงให้เห็นว่าท่านมีสถานะการเงินที่เพียงพอครอบคลุมกับค่าใช้จ่ายในการเดินทาง)*
9. กรณีเด็กอายุต่ำกว่า 18 ปีบริบูรณ์ ไม่ได้เดินทางพร้อมบิดา/มารดา หรือเดินทางไปกับบิดา/มารดา ท่านใดท่านหนึ่ง จะต้องทำจดหมายยินยอม โดยที่บิดา/มารดา และบุตรจะต้องไปยื่นเรื่องแสดงความจำนงในการอนุญาตให้บุตรเดินทางไปกับอีกท่านหนึ่งได้ ณ ที่ว่าการอำเภอหรือเขต โดยมีนายอำเภอ หรือผู้อำนวยการเขต โดยมีนายอำเภอ หรือผู้อำนวยการเขตลงลายมือชื่อและตราประทับจากทางราชการอย่างถูกต้อง อย่างละ...1 ชุด...*จำเป็นต้องแปลเป็นภาษาอังกฤษต้องมีตราประทับรับรองจากร้านแปลเอกสาร)*

### **\*\*หมายเหตุ\*\***

- ค่าบริการแปลเอกสารทุกอย่างไม่รวมอยู่ในราคาทัวร์
- สำเนาเอกสารทุกฉบับ (...ลูกค้าจะเซ็นต์หรือไม่เซ็นต์ก็ได้...)

\*\*\* การพิจารณาการให้วีซ่าหรือไม่ให้ เป็นดุลยพินิจของสถานทูตเท่านั้น บริษัทฯ เป็นแค่ตัวแทนอำนวยความสะดวกในการยื่นวีซ่าเท่านั้น ... ทางสถานทูตจะรับพิจารณาเฉพาะท่านที่มีเอกสารพร้อม และมีความประสงค์ที่จะเดินทางไปท่องเที่ยวต่างประเทศตามที่ระบุเท่านั้น การปฏิเสธวีซ่าอันเนื่องมาจากหลักฐานในการขอวีซ่าปลอมหรือผิดวัตถุประสงค์ในการยื่นขอวีซ่าท่องเที่ยว ทางบริษัทฯ ขอสงวนสิทธิ์ในการคืนเงิน โดยจะหักค่าใช้จ่ายที่เกิดขึ้นจริง \*\*\*

## แผนที่ศูนย์ยื่นวีซ่า VFS อังกฤษ

ที่อยู่ **อาคารเดอะเทรนด์ดี้ The Trendy (บีทีเอส นานา) ถ.สุขุมวิท ซ.สุขุมวิท 13 กรุงเทพฯ**

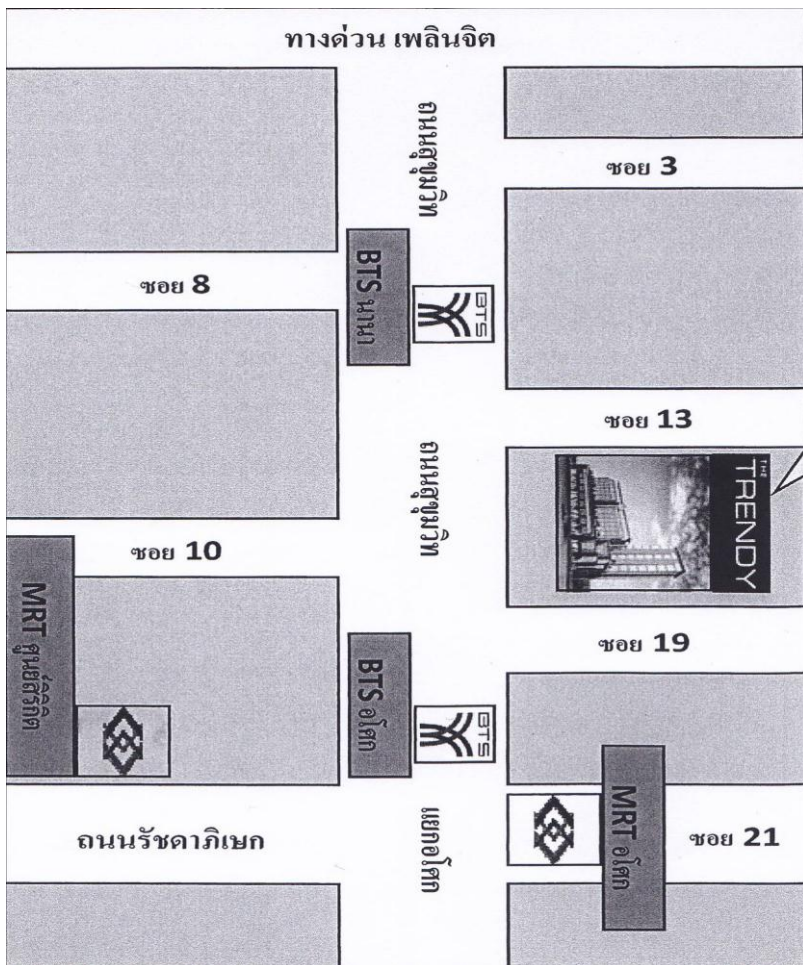

### \*\*\* หมายเหตุ \*\*\*

- เวลาการพิจารณาวีซ่ากรุป 30 วัน **ทางสถานทูตอังกฤษไม่อนุญาตให้ถึงพาสปอร์ตในระหว่างการยื่นคำร้อง**
- การสแกนลายนิ้วมือทางศูนย์ยื่นวีซ่า VFS **จะกำหนดวันสแกนลายนิ้วมือให้ซึ่งไม่สามารถเปลี่ยนแปลงได้** ต้องมาตามวันนัดหมายของทาง VFS เท่านั้น ซึ่งจะกำหนดการล่วงหน้า อย่างน้อย 3 อาทิตย์ก่อนการเดินทาง (ทางฝ่ายขายจะแจ้งวันเวลาให้ท่านอีกครั้ง)
- เอกสารฉบับจริง ที่ต้องนำติดตัวไปในวันสแกนลายนิ้วมือ
  - บัตรประชาชน / ทะเบียนบ้าน / ทะเบียนสมรส / สูติบัตร (กรณีเด็กอายุต่ำกว่า 18 ปี)
  - ส้มุดเงินฝากธนาคาร

### หมายเหตุ

1. การบิดเบือนข้อเท็จจริงประการใดก็ตาม อาจจะถูกระงับมิให้เดินทางเข้าประเทศในกลุ่มเชิงแก่นเป็นการถาวร และถึงแม้ว่าท่านจะถูกปฏิเสธวีซ่า สถานทูตไม่คืนค่าธรรมเนียมที่ได้ชำระไปแล้วและหากต้องการขอยื่นคำร้องใหม่ก็ต้องชำระค่าธรรมเนียมใหม่ทุกครั้ง
2. หากสถานทูตมีการสุ่มเรียกสัมภาษณ์บางท่าน ทางบริษัทฯ ขอความร่วมมือในการเชิญท่านไปสัมภาษณ์ตามนัดหมาย และโปรดแต่งกายสุภาพ ทั้งนี้ทางบริษัทฯ จะส่งเจ้าหน้าที่ไปอำนวยความสะดวก และประสานงานตลอดเวลา และหากสถานทูตขอเอกสารเพิ่มเติม ทางบริษัทฯ ใคร่ขอรบกวนท่านจัดส่งเอกสารดังกล่าวเช่นกัน
3. กรณียกเลิกการเดินทางหลังจากได้วีซ่าแล้ว ทางบริษัทฯ ขอสงวนสิทธิ์ในการแจ้งสถานทูตเพื่อให้อยู่ในดุลพินิจของทางสถานทูตเรื่องวีซ่าของท่าน เนื่องจากการขอวีซ่าในแต่ละประเทศจะถูกบันทึกไว้เป็นสถิติในนามของบริษัทฯ เมื่อท่านได้ชำระเงินมัดจำหรือทั้งหมด จะขอถือว่าท่านรับทราบและยอมรับในเงื่อนไขต่าง ๆ ของบริษัทฯ ที่ได้ระบุไว้โดยทั้งหมด
4. ทางบริษัทฯ เป็นแค่ตัวแทนอำนวยความสะดวกในขั้นตอนการยื่นวีซ่า แต่ในการพิจารณาอนุมัติวีซ่า **จะอยู่ในดุลพินิจของทางสถานทูตเท่านั้น** ซึ่งอาจจะเกิดความไม่สะดวกแก่ท่านได้ ทางบริษัทฯ จึงต้องขออภัยมา ณ ที่นี้

## ข้อมูลคำร้องเพิ่มเติมสำหรับการกรอกวีซ่าประเทศอังกฤษ

ชื่อ - นามสกุล \_\_\_\_\_ เบอร์มือถือ \_\_\_\_\_ เบอร์บ้าน \_\_\_\_\_

อีเมล \_\_\_\_\_ วัน/เดือน/ปีเกิด \_\_\_\_\_ สถานที่เกิด \_\_\_\_\_

ที่อยู่ตามทะเบียนบ้าน \_\_\_\_\_

ท่านอาศัยอยู่ในทะเบียนบ้านมาแล้วกี่ปี \_\_\_\_\_ ท่านยังมีที่อยู่อื่นที่สามารถติดต่อได้ \_\_\_\_\_

ท่านมีหนังสือเดินทางเล่มเก่าหรือไม่  มี จำนวนกี่เล่ม \_\_\_\_\_  ไม่มี หมายเลขหนังสือเดินทางเล่มเก่า \_\_\_\_\_

วันที่ออกหนังสือเดินทางเก่า (วันเดือนปี) \_\_\_\_\_ วันหมดอายุหนังสือเดินทางเล่มเก่า (วันเดือนปี) \_\_\_\_\_

ท่านเดินทางไปอังกฤษกับใครบ้าง  มี จำนวนกี่ท่านเดินทางไปกับท่าน \_\_\_\_\_  ไม่มี

ถ้ามี ระบุชื่อ-นามสกุลผู้ที่เดินทางด้วย \_\_\_\_\_ วันเดือนปีเกิด \_\_\_\_\_

ชื่อ-นามสกุลผู้ที่เดินทางด้วย \_\_\_\_\_ วันเดือนปีเกิด \_\_\_\_\_

ชื่อ-นามสกุลผู้ที่เดินทางด้วย \_\_\_\_\_ วันเดือนปีเกิด \_\_\_\_\_

ชื่อ-นามสกุลผู้ที่เดินทางด้วย \_\_\_\_\_ วันเดือนปีเกิด \_\_\_\_\_

ชื่อ-นามสกุลผู้ที่เดินทางด้วย \_\_\_\_\_ วันเดือนปีเกิด \_\_\_\_\_

### ข้อมูลสำหรับครอบครัว

1. ปัจจุบันท่าน  โสด  แต่งงาน (จดทะเบียน)  แต่งงาน (ไม่จดทะเบียน)  หย่า  แยกกันอยู่  หม้าย

2. คู่สมรสของท่านเดินทางด้วยหรือไม่  เดินทาง  ไม่ได้เดินทาง

กรุณาระบุชื่อ - นามสกุลคู่สมรส \_\_\_\_\_ วันเดือนปีเกิดคู่สมรส \_\_\_\_\_ ระบุหมายเลข

พาสปอร์ตคู่สมรส \_\_\_\_\_

3. คู่สมรสของท่านปัจจุบันอาศัยอยู่ร่วมกับท่านหรือไม่  อาศัยอยู่ด้วยกัน  ไม่ได้อาศัยอยู่ด้วยกัน

ถ้าไม่ได้อาศัยอยู่ด้วยกัน กรุณาระบุที่อยู่อาศัยของคู่สมรสของท่าน \_\_\_\_\_

4. ชื่อ - นามสกุลบิดา \_\_\_\_\_ วันเดือนปีเกิด \_\_\_\_\_ สถานที่เกิด \_\_\_\_\_ สัญชาติ \_\_\_\_\_

5. ชื่อ - นามสกุลมารดา \_\_\_\_\_ วันเดือนปีเกิด \_\_\_\_\_ สถานที่เกิด \_\_\_\_\_ สัญชาติ \_\_\_\_\_

6. ท่านมีบุตรหรือบุตรบุญธรรมหรือไม่  มี  ไม่มี ถ้ามีจำนวนบุตร \_\_\_\_\_ คน บุตรบุญธรรม \_\_\_\_\_ คน

6.1 ชื่อ - นามสกุล \_\_\_\_\_ วันเดือนปีเกิด \_\_\_\_\_

สถานที่เกิด \_\_\_\_\_ หมายเลขพาสปอร์ต \_\_\_\_\_

6.2 ชื่อ - นามสกุล \_\_\_\_\_ วันเดือนปีเกิด \_\_\_\_\_

สถานที่เกิด \_\_\_\_\_ หมายเลขพาสปอร์ต \_\_\_\_\_

6.3 ชื่อ - นามสกุล \_\_\_\_\_ วันเดือนปีเกิด \_\_\_\_\_

สถานที่เกิด \_\_\_\_\_ หมายเลขพาสปอร์ต \_\_\_\_\_

บุตรเดินทางด้วยหรือไม่  เดินทาง  ไม่ได้เดินทาง

ปัจจุบันบุตรได้อยู่กับท่านหรือไม่ ถ้าไม่กรุณาแจ้งที่อยู่ติดต่อได้ \_\_\_\_\_

เบอร์โทรที่ติดต่อได้ \_\_\_\_\_

7. ท่านมีเด็กอายุต่ำกว่า 18 ปีที่ไม่ใช่บุตรเดินทางไปกับท่านหรือไม่  มี  ไม่มี

ถ้ามี ชื่อ - นามสกุล \_\_\_\_\_ วันเดือนปีเกิด \_\_\_\_\_ สถานที่เกิด \_\_\_\_\_

หมายเลขหนังสือเดินทาง \_\_\_\_\_ เด็กคนนี้พักกับใคร \_\_\_\_\_

ความสัมพันธ์ของท่านกับเด็ก \_\_\_\_\_ ความสัมพันธ์ของท่านกับบิดามารดาของเด็ก \_\_\_\_\_

## ข้อมูลสำหรับการทำงาน

- ท่านเคยปฏิบัติงานกับหน่วยงานเหล่านี้หรือไม่ กองทัพ (รวมทั้งการเกณฑ์ทหาร) ภาครัฐ (ส่วนกลางหรือท้องถิ่น) หน่วยงานยุติธรรม  
สื่อ หน่วยงานภาครัฐหรือพลเรือน ฝายความมั่นคง (รวมทั้งตำรวจและบริษัทรักษาความปลอดภัยเอกชน)  เคย  ไม่เคย  
ถ้าเคย ชื่อบริษัท / ชื่อหน่วยงาน \_\_\_\_\_ ลักษณะงานที่ต้องทำ \_\_\_\_\_  
วันที่เริ่มต้นทำงาน \_\_\_\_\_ วันที่สิ้นสุดของหน้าที่การทำงาน (ถ้ามี) \_\_\_\_\_
- สถานการณ์ทำงานในปัจจุบันของท่าน  ทำงานเต็มเวลา  ทำงานพาร์ทไทม์  เกษียณ  เจ้าของกิจการ  นักเรียน
- ชื่อบริษัท / โรงเรียน / มหาวิทยาลัย \_\_\_\_\_  
ที่อยู่บริษัท / โรงเรียน / มหาวิทยาลัย \_\_\_\_\_  
เบอร์โทร \_\_\_\_\_ อีเมล \_\_\_\_\_  
รายได้ต่อเดือนของท่านจากการทำงานทั้งหมดหลังหักภาษีเป็นเท่าไร \_\_\_\_\_  
รายละเอียดของการทำงาน / ตำแหน่ง / ระดับ \_\_\_\_\_ ลักษณะงานที่ต้องทำ \_\_\_\_\_  
วันที่เริ่มต้นทำงาน (วันเดือนปี) \_\_\_\_\_ ถ้าท่านเป็นเจ้าของกิจการเริ่มเปิดกิจการตั้งแต่เมื่อไร (วันเดือนปี) \_\_\_\_\_
- ท่านมีเงินหรือมีอาชีพเสริมที่มีรายได้เพิ่มเติมหรือไม่  มี  ไม่มี  
ถ้ามี ชื่อบริษัท / หน่วยงาน \_\_\_\_\_  
ลักษณะงาน / ตำแหน่ง / ระดับ \_\_\_\_\_  
ลักษณะงานที่ต้องทำ \_\_\_\_\_  
วันที่เริ่มต้นของหน้าที่นี้(วันเดือนปี) \_\_\_\_\_ วันที่สิ้นสุดของหน้าที่นี้(วันเดือนปี) \_\_\_\_\_
- ท่านมีเงินออม ทรัพย์สิน ที่ดินหรือรายได้อื่น ยกตัวอย่างเช่น จากหุ้นและเงินปันผลหรือไม่  มี  ไม่มี  
ถ้ามี รายได้รวมต่อเดือนจากเงินออม ทรัพย์สินหรือรายได้อื่น เช่นจากหุ้น หรือส่วนแบ่งจากหุ้น มาจากไหน  
 เงินออมและเงินลงทุน  เงินจากการให้เช่าบ้าน  เงินมาจากการเล่นหุ้น  เงินมาจากรอบครัวและเพื่อน
- ท่านมีจำนวนเงินเป็นเงินปอนด์เท่าไรที่ท่านได้จากเงินออม \_\_\_\_\_
- ท่านใช้เงินเป็นค่าครองชีพในแต่ละเดือนคิดเป็นเงินปอนด์เป็นจำนวนเท่าไร \_\_\_\_\_
- ท่านใช้เงินเพื่อส่งเสียเลี้ยงดูคนในครอบครัวและบุคคลอื่นที่อยู่ในความดูแลของท่านคิดเป็นเงินปอนด์เป็นจำนวนเท่าไรต่อเดือน \_\_\_\_\_
- ท่านมีค่าใช้จ่ายส่วนตัวสำหรับการเดินทางเป็นเงินปอนด์จำนวนเท่าไร \_\_\_\_\_
- ท่านมีเงินทั้งหมดเป็นจำนวนเท่าไรเพื่อใช้ในการเดินทางครั้งนี้ \_\_\_\_\_
- ท่านมีค่าเครื่องบิน ค่าโดยสารเรือ หรือค่ารถไฟ เป็นจำนวนเงินปอนด์เท่าไร \_\_\_\_\_
- ท่านมีค่าที่พักเป็นจำนวนเงินปอนด์เท่าไร \_\_\_\_\_
- ท่านมีค่าครองชีพที่ใช้จ่ายสำหรับประเทศอังกฤษเป็นจำนวนเงินปอนด์เท่าไร \_\_\_\_\_
- ท่านมีบุคคลอื่นที่ช่วยจ่ายค่าเดินทางเป็นบางส่วนหรือทั้งหมดหรือไม่  มี  ไม่มี ถ้ามี ค่าใช้จ่ายในการเดินทางทั้งหมดของ  
ท่าน รวมทั้งเงินที่บุคคลอื่นอาจมอบให้ท่านคิดเป็นเงินปอนด์เป็นจำนวนเงินเท่าไร \_\_\_\_\_
- ท่านจะไปทำอะไรในประเทศอังกฤษ \_\_\_\_\_
- ท่านมีเพื่อนหรือครอบครัวในประเทศอังกฤษหรือไม่  มี  ไม่มี  
ถ้ามี ระบุชื่อ - นามสกุล \_\_\_\_\_ วันเดือนปีเกิด \_\_\_\_\_ สัญชาติ \_\_\_\_\_  
ที่อยู่ติดต่อได้ \_\_\_\_\_  
เบอร์โทรที่ติดต่อได้ \_\_\_\_\_ อีเมลที่ติดต่อได้ \_\_\_\_\_ บุคคลดังกล่าวเป็นอะไรกับท่าน \_\_\_\_\_  
บุคลดังกล่าวมีสถานะอะไรในประเทศอังกฤษ \_\_\_\_\_ ท่านจะไปเยี่ยมบุคคลดังกล่าวนี้ขณะอยู่ที่อังกฤษหรือไม่ \_\_\_\_\_
- ท่านเคยเข้ารับการรักษาพยาบาลในอังกฤษหรือไม่  เคย  ไม่เคย ถ้าเคย ท่านต้องจ่ายเงินค่ารักษาหรือไม่  จ่าย  ไม่จ่าย

## ข้อมูลสำหรับการเดินทางที่ผ่านมา

- ท่านเคยได้รับการขอวีซ่าอังกฤษหรือไม่ในช่วง 10 ปีที่ผ่านมา  เคย  ไม่เคย  
ถ้าเคย ประเภทขอวีซ่าที่ได้รับ \_\_\_\_\_  
วันที่ออกวีซ่า(วันเดือนปี) \_\_\_\_\_ วันที่หมดอายุวีซ่า(วันเดือนปี) \_\_\_\_\_
- ท่านเคยเดินทางไปอังกฤษหรือไม่ในช่วง 10 ปีที่ผ่านมา  เคย  ไม่เคย  
ถ้าเคย วันที่เดินทางไป \_\_\_\_\_ วันที่เดินทางกลับ \_\_\_\_\_  
จุดประสงค์เดินทางไปทำอะไรที่ผ่านมา \_\_\_\_\_
- ท่านเคยยื่นคำร้องต่อกระทรวงมหาดไทย home office เพื่ออาศัยอยู่ในอังกฤษในช่วง 10 ปีที่ผ่านมา  เคย  ไม่เคย
- ท่านเคยถูกปฏิเสธในการขอวีซ่าอังกฤษในช่วง 10 ปีที่ผ่านมาหรือไม่  เคย  ไม่เคย  
ถ้าเคย วันเดือนปีที่ถูกปฏิเสธ \_\_\_\_\_ หมายเลขอ้างอิง (ถ้ามี) \_\_\_\_\_  
เหตุผลที่ถูกปฏิเสธ \_\_\_\_\_
- ท่านเคยถูกปฏิเสธในการขอวีซ่าประเทศอื่นๆหรือไม่ในช่วง 10 ปี  เคย  ไม่เคย  
ถ้าเคย ประเทศที่ท่านขอยื่น \_\_\_\_\_ ถูกปฏิเสธวีซ่าประเภทอะไร \_\_\_\_\_  
วันเดือนปีที่ถูกปฏิเสธ \_\_\_\_\_ เหตุผลที่ถูกปฏิเสธ \_\_\_\_\_
- ท่านได้รับโทษหรือเคยได้รับโทษไม่ให้เดินทางเข้าอังกฤษหรือไม่  เคย  ไม่เคย  
ถ้าเคย วันเดือนปีที่ท่านเข้าประเทศไม่ได้ \_\_\_\_\_ หมายเลขอ้างอิง(ถ้ามี) \_\_\_\_\_  
เหตุผล \_\_\_\_\_
- ในช่วง 10 ปีที่ผ่านมาท่านเดินทางไปต่างประเทศอื่นๆ (ยกเว้นอังกฤษ) หรือไม่  เคย  ไม่เคย  
ถ้าเคย วันเดือนปีที่เดินทาง \_\_\_\_\_ ประเทศที่เดินทางไป \_\_\_\_\_ วัตถุประสงค์ในการเดินทาง \_\_\_\_\_  
วันเดือนปีที่เดินทาง \_\_\_\_\_ ประเทศที่เดินทางไป \_\_\_\_\_ วัตถุประสงค์ในการเดินทาง \_\_\_\_\_  
วันเดือนปีที่เดินทาง \_\_\_\_\_ ประเทศที่เดินทางไป \_\_\_\_\_ วัตถุประสงค์ในการเดินทาง \_\_\_\_\_  
วันเดือนปีที่เดินทาง \_\_\_\_\_ ประเทศที่เดินทางไป \_\_\_\_\_ วัตถุประสงค์ในการเดินทาง \_\_\_\_\_  
วันเดือนปีที่เดินทาง \_\_\_\_\_ ประเทศที่เดินทางไป \_\_\_\_\_ วัตถุประสงค์ในการเดินทาง \_\_\_\_\_  
วันเดือนปีที่เดินทาง \_\_\_\_\_ ประเทศที่เดินทางไป \_\_\_\_\_ วัตถุประสงค์ในการเดินทาง \_\_\_\_\_  
วันเดือนปีที่เดินทาง \_\_\_\_\_ ประเทศที่เดินทางไป \_\_\_\_\_ วัตถุประสงค์ในการเดินทาง \_\_\_\_\_  
วันเดือนปีที่เดินทาง \_\_\_\_\_ ประเทศที่เดินทางไป \_\_\_\_\_ วัตถุประสงค์ในการเดินทาง \_\_\_\_\_  
วันเดือนปีที่เดินทาง \_\_\_\_\_ ประเทศที่เดินทางไป \_\_\_\_\_ วัตถุประสงค์ในการเดินทาง \_\_\_\_\_  
วันเดือนปีที่เดินทาง \_\_\_\_\_ ประเทศที่เดินทางไป \_\_\_\_\_ วัตถุประสงค์ในการเดินทาง \_\_\_\_\_
- ท่านมีหมายเลขประกันสังคมของอังกฤษหรือไม่  มี  ไม่มี  
ถ้ามี ระบุหมายเลขประกันสังคมที่อังกฤษ \_\_\_\_\_ สาเหตุที่มี \_\_\_\_\_
- ท่านเคยมีประวัติอาชญากรรม (รวมทั้งเคยได้รับโทษหรือทำผิดกฎหมาย) ในประเทศหรือไม่  เคย  ไม่เคย  
ถ้าเคย ระบุเหตุผล \_\_\_\_\_
- ท่านเคยถูกตั้งข้อหาคดีอาญาในประเทศใดโดยยังไม่ได้รับการพิจารณาคดีในศาลหรือไม่  เคย  ไม่เคย  
ถ้าเคย ระบุเหตุผล \_\_\_\_\_
- ในกรณีที่ทางสถานทูตมีความจำเป็นจะต้องสัมภาษณ์ท่าน ท่านประสงค์จะรับการสัมภาษณ์เป็นภาษาอะไร \_\_\_\_\_

**\*\*\*หมายเหตุ\*\*\* กรุณากรอกข้อมูลตามความเป็นจริงเพราะมีผลต่อการยื่นวีซ่าประเทศอังกฤษ**



## อัตราค่าบริการ ... อังกฤษ-เวลส์-สกอตแลนด์ 9 วัน (TG)

	พ.ค.-ก.ค.	กันยา	ต.ค.-ธ.ค.	
ผู้ใหญ่พักห้องคู่ (ห้องละ 2 ท่าน) ท่านละ	79,900.-	74,900.-	79,900.-	บาท
ผู้ใหญ่พักห้องพักเดี่ยว เพิ่ม	15,500.-	15,500.-	15,500.-	บาท

**\*\*\* ไม่มีราคาดิเศษ สำหรับเด็กอายุต่ำกว่า 12 ปี ราคาเด็กจะเท่ากับราคาผู้ใหญ่ \*\*\***

**\*\*\*หมายเหตุ\*\*\*** : โรงแรมในอังกฤษไม่มีห้องพักสำหรับ 3 ท่าน

### อัตราค่าบริการดังกล่าวรวม

- ค่าตัวเครื่องบินสำหรับกรุ๊ปราคาพิเศษ ขึ้นที่สนามบินไป-กลับพร้อมคณะ (รวมค่าภาษีสนามบินทุกแห่ง) - **ตัวกรุ๊ปราคาพิเศษนี้ ... ไม่สามารถนำมาแก้ไข, เปลี่ยนชื่อ หรือเรียกเงินคืนได้ ไม่ว่ากรณีใด ๆ ทั้งสิ้น**
- ค่าธรรมเนียมวีซ่าอังกฤษ (แบบทำการปกติใช้เวลายื่น 3-4 สัปดาห์) (ทางสถานทูตไม่คืนค่าธรรมเนียมให้ท่าน...ไม่ว่าท่านจะผ่านการพิจารณาหรือไม่ก็ตาม)
- ค่าอาหาร, ค่าธรรมเนียมเข้าชมสถานที่ต่าง ๆ ตามที่ระบุไว้ในรายการทัวร์
- ค่ารถปรับอากาศนำเที่ยวตามระบุไว้ในรายการ พร้อมคนขับรถ (ไม่รวมค่าทิปคนขับรถ) กฎหมายในยุโรปไม่อนุญาตให้คนขับรถเกิน 12 ชม./วัน
- ค่าโรงแรมที่พัก (ระดับ 3-4 ดาว) พร้อมอาหารเช้าตามที่ระบุไว้ในรายการทัวร์

**หมายเหตุ** โรงแรมส่วนใหญ่ในยุโรปจะไม่มีเครื่องปรับอากาศ เนื่องจากอยู่ในแถบที่มีอุณหภูมิต่ำ และหากวันเข้าพักตรงกับงานเทศกาลเทรดแฟร์ หรือการประชุมต่าง ๆ ราคาโรงแรมจะปรับขึ้น 3-4 เท่าตัว อันเป็นผลที่ทำให้ต้องมีการปรับเปลี่ยนย้ายเมือง โดยคำนึงถึงความเหมาะสมเป็นหลัก

- ค่าระวางน้ำหนักกระเป๋าใบใหญ่ท่านละ 1 ใบ น้ำหนักไม่เกิน 20 กิโลกรัม (ส่วนกระเป๋าใบเล็กอยู่ในความดูแลของท่านเองไม่เกิน 7 กิโลกรัม)
- ค่าบริการนำทัวร์โดยหัวหน้าทัวร์ คอยดูแลอำนวยความสะดวก ตามจำนวนวันเดินทางที่ระบุในรายการ (ไม่รวมค่าทิปหัวหน้าทัวร์)
- ค่าประกันชีวิตระหว่างการเดินทางกรณีเกิดอุบัติเหตุ คุ่มครองในวงเงินไม่เกินท่านละ 1,000,000 บาท และค่ารักษาพยาบาล : กรณีเกิดอุบัติเหตุในวงเงินไม่เกินท่านละ 200,000 บาท (เงื่อนไขตามกรมธรรม์)

**ค่าประกันอุบัติเหตุ และค่ารักษาพยาบาล เฉพาะกรณีที่ได้รับอุบัติเหตุระหว่างการเดินทาง ไม่คุ้มครองถึงการสูญเสียทรัพย์สินส่วนตัว และไม่คุ้มครองโรคประจำตัวของผู้เดินทาง**

**\*\*\* ลูกค้าท่านใดมีความประสงค์จะซื้อประกันการเดินทางเพิ่มความคุ้มครอง \*\*\***

**สำหรับครอบคลุมเรื่องรักษาพยาบาล / การล่าช้าของสายการบิน / กระเป๋าเดินทาง**

(\*\* แผนประกันภัยนี้สำหรับผู้เอาประกันที่มีอายุมากกว่า 16 ปี และมีอายุไม่เกิน 75 ปี \*\*)

- ระยะเวลาเดินทาง 7-8 วัน เบี้ยประกันภัยเริ่มต้น 750 บาท
- ระยะเวลาเดินทาง 9-10 วัน เบี้ยประกันภัยเริ่มต้น 970 บาท

**ซื้อประกันเพิ่ม : กรุณาติดต่อ .... คุณแหม่ม / คุณเอ๋ โทร. 02-108-8666**

### ✚ อัตราค่าบริการดังกล่าวไม่รวม

- ค่าภาษีมูลค่าเพิ่ม 7% และค่าภาษีหัก ณ ที่จ่าย 3% (กรณีต้องการใบเสร็จรับเงินและใบกำกับภาษี)
- ค่าทำหนังสือเดินทาง (พาสปอร์ต), ค่าทำใบอนุญาตกลับเข้าประเทศของคนต่างชาติ หรือคนต่างด้าว (เป็นหน้าที่ของผู้เดินทางที่ต้องจัดทำเอง)
- ค่าระวางสัมภาระที่มีน้ำหนักเกิน 20 กิโลกรัม / ท่าน
- ค่าใช้จ่ายส่วนตัวนอกเหนือจากรายการที่ระบุ เช่น ค่าโทรศัพท์, ค่าซักรีด, ค่าเครื่องดื่ม และค่าอาหารที่สั่งเพิ่มเอง, ค่าโทรศัพท์ทางไกล, ค่าอินเทอร์เน็ต ฯลฯ
- ค่าใช้จ่ายที่เกิดขึ้นอันเกิดจากการล่าช้าของสายการบิน และการล่าช้าของกระเป๋าเดินทาง
- ค่าพนักงานยกกระเป๋าในโรงแรม ซึ่งท่านต้องดูแลกระเป๋า และทรัพย์สินด้วยตัวท่านเอง
- ค่าทิปพนักงานขับรถยุโรป (คนละ 2 ปอนด์ x 7 วัน) = ท่านละ 14 ปอนด์**
- ค่าทิปหัวหน้าทัวร์คนไทย (คนละ 100 บาท x 9 วัน) = ท่านละ 900 บาท**

### ✚ เงื่อนไขการชำระค่าบริการ

กรุณาจองก่อนล่วงหน้า **พร้อมชำระเงิน ค่ามัดจำท่านละ 20,000.- บาท (\*\* ยกเว้นช่วงสงกรานต์ และปีใหม่ มัดจำท่านละ 30,000.- บาท \*\*) ภายใน 3 วันนับจากวันจอง ... มิฉะนั้นทางบริษัทฯ ขอสงวนสิทธิ์ที่จะขอรับลูกค้ารายต่อไป .... ค่าทัวร์ส่วนที่เหลือ บริษัทฯ จะขอเก็บค่าทัวร์ทั้งหมดก่อนการเดินทางอย่างน้อย 3 อาทิตย์ก่อนการเดินทาง**

- ชำระด้วยการ**โอนเงินผ่านบัญชีธนาคาร** (กรุณาแจ้งชื่อบริษัทฝากมาที่เบอร์ 02-231-3399) ชื่อบัญชี **บริษัท เอนวิโน อินเตอร์ แทรเวล กรุ๊ป จำกัด ..... บัญชีออมทรัพย์**

๕. กรุงเทพฯ	สาขา อาคารซิลลิคเฮ้าส์	เลขที่ 860-0-241510
๕. กรุงเทพฯ	สาขา อาคารซิลลิคเฮ้าส์	เลขที่ 968-0-091880
๕. กสิกรไทย	สาขา สยามคอมเพล็กซ์	เลขที่ 020-3-839278
๕. ไทยพาณิชย์	สาขา อโศกทาวเวอร์	เลขที่ 234-2-012317

เมื่อได้ทำการโอนเงินเข้าบัญชีของบริษัทแล้ว .... กรุณาแจ้งชื่อบริษัทฝากมาที่ 02-231-3399 โปรดระบุชื่อผู้ติดต่อ โปรแกรมที่เดินทาง และชื่อของเจ้าหน้าที่ที่ติดต่อ

- ชำระด้วยเช็ค หรือแคชเชียร์เช็ค สั่งจ่ายในนาม**บริษัท เอนวิโน อินเตอร์ แทรเวล กรุ๊ป จำกัด**
- ชำระโดยเงินสด

**บริษัทฯ ไม่มีนโยบายให้ท่านชำระเงินผ่านการโอนเงินเข้าบัญชีธนาคารส่วนบุคคล ทั้งนี้เพื่อความปลอดภัยในการชำระเงินของท่านเป็นสำคัญ**

**หมายเหตุ** ท่านที่ต้องการใบเสร็จในนาม**นิติบุคคล** กรุณาแจ้งกับพนักงานขายให้ทราบล่วงหน้า มิฉะนั้นทางบริษัทฯ ขอสงวนสิทธิ์ที่จะไม่ออกใบเสร็จย้อนหลัง

## เงื่อนไขการยกเลิกการเดินทาง (ในทุก ๆ กรณี) ดังนี้-

- |                                      |                                    |
|--------------------------------------|------------------------------------|
| a. ยกเลิกก่อนเดินทาง 60 วันขึ้นไป    | เก็บค่าใช้จ่าย ท่านละ 10,000.- บาท |
| b. ยกเลิกก่อนเดินทาง 59-20 วัน       | เก็บค่าใช้จ่าย ท่านละ 20,000.- บาท |
| c. ยกเลิกก่อนเดินทาง 19-13 วัน       | เก็บค่าใช้จ่าย ท่านละ 40,000.- บาท |
| d. ยกเลิกก่อนเดินทางอย่างน้อย 12 วัน | เก็บค่าใช้จ่ายทั้งหมด              |

## หมายเหตุ

1. บริษัทฯ รับเฉพาะผู้มีวัตถุประสงค์เดินทางเพื่อการท่องเที่ยวเท่านั้น
2. กรณีที่เกิดเหตุจำเป็นสุดวิสัยจากการล่าช้า (ดีเลย์) ของทางสายการบิน ทำให้ไม่สามารถกิน-เที่ยวและพักโรงแรมได้ครบถ้วนตามโปรแกรมทัวร์ที่ระบุ ทางบริษัทฯ ขอสงวนสิทธิ์ในการที่จะไม่คืนค่าใช้จ่ายใด ๆ ทั้งสิ้น เพราะถือเป็นเหตุสุดวิสัยที่เกิดขึ้นโดยตรงจากทางสายการบิน และทางบริษัทฯ ไม่ได้รับค่าชดเชยใด ๆ ทั้งสิ้นจากทางสายการบิน
3. บริษัทฯ ขอสงวนสิทธิ์ในการที่จะเปลี่ยนแปลงการเดินทาง หรือยกเลิก หรือเปลี่ยนแปลงอัตราค่าบริการได้ตามความเหมาะสม โดยไม่ต้องแจ้งล่วงหน้า และสงวนสิทธิ์ที่จะเปลี่ยนแปลงรายการท่องเที่ยวในกรณีที่มีเหตุจำเป็นสุดวิสัย โดยจะพยายามให้เกิดประโยชน์สูงสุดกับท่าน
4. หากระหว่างการเดินทางท่านถูกเจ้าหน้าที่ตรวจคนเข้าเมือง (Immigration) ของประเทศไทย หรือประเทศปลายทาง ปฏิเสธการเข้า หรือ ออกเมือง ด้วยเหตุผลใด ๆ ก็ตาม ทำให้ท่านไม่สามารถเดินทางต่อไปได้ ซึ่งถือเป็นเหตุซึ่งอยู่นอกเหนืออำนาจและความรับผิดชอบของบริษัทฯ ทางบริษัทฯ ขอสงวนสิทธิ์ที่จะไม่คืนเงินค่าทัวร์ทั้งหมด
5. บริษัทฯ ไม่รับผิดชอบต่อค่าใช้จ่ายใด ๆ ทั้งสิ้น ในกรณีที่เกิดเหตุสุดวิสัยต่าง ๆ เช่น การยกเลิกเที่ยวบิน, การล่าช้าของสายการบิน, อุบัติเหตุ, ภัยธรรมชาติ, การจลาจล, การนัดหยุดงาน, **ปัญหาการจราจรติดขัด** และทรัพย์สินส่วนตัวสูญหาย หรือหลงลืมตามสถานที่ต่าง ๆ ที่เกิดขึ้น ซึ่งเหตุการณ์ดังกล่าวอยู่นอกเหนืออำนาจการควบคุมของบริษัทฯ
6. ในระหว่างการเดินทางท่องเที่ยวนี้ หากท่านไม่ใช้บริการใด ๆ ไม่ว่าทั้งหมดหรือบางส่วน ให้ถือว่าท่านได้สละสิทธิ์ และไม่สามารถเรียกร้องขอเงินคืนค่าบริการได้
7. บริษัทฯ ขอสงวนสิทธิ์ในการเปลี่ยนแปลงราคาและเงื่อนไขต่าง ๆ โดยไม่ต้องแจ้งให้ทราบล่วงหน้า

**\*\*\* หมายเหตุ \*\*\*** ในกรณีที่ลูกค้าต้องออกตัวเครื่องบินเอง (การแลกไมล์ หรือไป-กลับไม่พร้อมกรุ๊ป) กรุณาแจ้งพนักงานขายก่อนล่วงหน้า 35 วัน หรือกรณีที่ลูกค้าต้องทำการออกตัวโดยสารถภายในประเทศ กรุณาติดต่อเจ้าหน้าที่ของบริษัทฯ ก่อนทุกครั้ง มิฉะนั้นทางบริษัทฯ จะไม่ขอรับผิดชอบค่าใช้จ่ายใด ๆ ทั้งสิ้น

ราคาคงกล่าวข้างต้น .... สามารถเปลี่ยนแปลงได้ตามความเหมาะสมของสถานการณ์  
อัตราแลกเปลี่ยน, ค่าน้ำมัน และค่าภาษีต่าง ๆ ของสายการบิน ฯลฯ



0 2108 8666



@avenuetour



avenue inter travel group

อังกฤษ 9 วัน (TG) -20-

www.avenue.co.th

## ใบจองทัวร์ ..... บริษัท เอพวีนิว อินเตอร์ แทรเวล กรุ๊ป จำกัด

รายการทัวร์..... อังกฤษ-เวลส์-สกอตแลนด์ (TG)..... วันเดินทาง.....

ชื่อผู้ติดต่อ..... โทร..... แฟกซ์.....

ที่อยู่เพื่อติดต่อรับเอกสาร.....

จำนวนผู้เดินทางทั้งหมด.....คน (ผู้ใหญ่.....ท่าน / เด็กอายุต่ำกว่า 12 ปี.....ท่าน)

จำนวนห้องพักที่ใช้ทั้งหมด.....ห้อง (ห้องพักรู้นัก.....ห้องพักรู้นัก.....ห้องพักรู้นัก 3 เตียง.....)

รายชื่อผู้เดินทาง (กรุณากรอกชื่อไทยและอังกฤษอย่างถูกต้องตามหนังสือเดินทาง เรียงตามห้องพัก)

ลำดับ	ชื่อ-นามสกุล (ภาษาไทย)	ชื่อ-นามสกุล(ภาษาอังกฤษ)	วันเกิด(ว/ด/ป) ปี ค.ศ.
1			
2			
3			
4			
5			
6			
7			
8			
9			
10			

**\*\*หมายเหตุ** กรุณาแจ้งความประสงค์อื่นตามที่ท่านต้องการ อาทิเช่นอาหาร  ไม่ทานเนื้อวัว  ไม่ทานเนื้อหมู  ไม่ทานสัตว์ปีก  ทานมังสาวิรัต

รายละเอียดอื่น ๆ.....

ยืนยันราคา ผู้ใหญ่.....เด็ก.....ค่าตัวเพิ่ม / ลด.....

ข้าพเจ้ารับทราบเงื่อนไขในรายการทัวร์เรียบร้อยแล้ว

ลงชื่อ.....ผู้จอง

(.....)



เอพวีนิว อินเตอร์ แทรเวล กรุ๊ป ขอขอบคุณทุกท่านที่ให้เกียรติใช้บริการของเรา

