



บริษัท เอฟวีนิว อินเตอร์ แทรเวล กรุ๊ป จำกัด Avenue Inter Travel Group Co., Ltd.

ใบอนุญาตประกอบธุรกิจท่องเที่ยวเลขที่ 11/01967



มั่นใจทุกการเดินทาง ประสบการณ์กว่า 20 ปี

อังกฤษ เวลส์ สก็อตแลนด์ 8 วัน (TG) บินตรง กลับดึก เที่ยวเต็ม ๆ



England
United Kingdom



Wales
United Kingdom



Scotland
United Kingdom



79,900.-



ลอนดอน – อ็อกฟอร์ด – เบอร์ตัน ออน เดอะ วอเตอร์ – แมนเชสเตอร์ ยูไนเต็ด – ยอร์ก
ปราสาทเอดินเบิร์ก – ทะเลสาบวินเดอร์เมียร์ – สเตรทฟอร์ด – บ้านเชคสเปียร์ส
คาร์ดิฟท์ – โรมันบาธส์ – สโตนเฮนจ์ – ซุปปิ้งเฮ้าท์লেต์ – ทาวเวอร์ ออฟ ลอนดอน
****พิเศษ** : เปิดย่างไฟร์ชีซัน / อาหารไทย / Fish & Chips**



0 2108 8666



@avenuetour



avenue inter travel group

กำหนดการเดินทาง

27 ธ.ค. 2562 - 3 ม.ค. 2563

(79,900.-)

..... รายละเอียดการเดินทาง

วันแรกของการเดินทาง

กรุงเทพฯ - ลอนดอน (อังกฤษ)

22.00 น. คณะพร้อมกัน ณ ท่าอากาศยานสุวรรณภูมิ วันที่ 4 ผู้โดยสารขาออก **ประตูทางเข้าที่ 3 เคาน์เตอร์แถว D สายการบินไทย แอร์เวย์ (TG ... THAI AIRWAYS) ... เจ้าหน้าที่เอวีนิว ทัวร์** ให้การต้อนรับและอำนวยความสะดวกด้านสัมภาระและการเช็คอิน



- ❖ กรุณาลงเฑ..... ป้ายเอวีนิว ทัวร์ ณ จุดนัดพบ
- ❖ บริษัทฯ จัดเตรียมป้ายชื่อของท่านพร้อมโบว์ เพื่อเป็นสัญลักษณ์ของคุณะ
- ❖ หัวหน้าทัวร์อำนวยความสะดวกให้ท่านด้านการเช็คอิน หลังจากนั้น จะนำมาแจกคืนให้ท่าน พร้อมได้จัดเตรียมเอกสารใบเข้า-ออกเขียนไว้ให้เรียบร้อย
- ❖ กฎของสายการบิน.....สิ่งของที่เป็นของมีคม และของเหลวปริมาณที่มากกว่า 100 มิลลิลิตร **ห้ามนำติดตัวขึ้นเครื่อง** ยกเว้นสินค้าที่ซื้อภายในร้านปลอดภาษี DUTY FREE เท่านั้น

ท่าอากาศยานสุวรรณภูมิเป็นท่าอากาศยานสากล ฉะนั้นจะไม่มีกาประกาศเรียกขึ้นเครื่อง

ทุกท่านกรุณาตรงต่อเวลา.....ตามเวลาที่กำหนดไว้ในบัตรโดยสารเครื่องบิน Boarding Pass

วันที่สองของการเดินทาง

ลอนดอน - อ็อกฟอร์ด -

เบอร์ตัน ออน เดอะ วอเตอร์ - แมนเชสเตอร์

01.10 น. ออกเดินทางสู่กรุงลอนดอน ประเทศอังกฤษ โดยเที่ยวบินที่ TG 910 (ใช้ระยะเวลาในการบินประมาณ 12 ชั่วโมง 50 นาที)

07.15 น. เดินทางถึง **กรุงลอนดอน** เมืองหลวงของอังกฤษ และสหราชอาณาจักร
 (เวลาอังกฤษ ... อุตหนาว (พ.ย.-มี.ค.) ซ้ำกว่าประเทศไทย 7 ชั่วโมง)
 (เวลาอังกฤษ ... อุตร้อน (เม.ย.-ต.ค.) ซ้ำกว่าประเทศไทย 6 ชั่วโมง)

จากนั้น นำท่านเดินทางสู่ **เมืองอ็อกฟอร์ด** เป็นเมืองที่ถูกยอมรับว่าเป็นเมืองศูนย์กลางแห่งการศึกษา



และเป็นเมืองการศึกษาที่เก่าแก่ที่สุดเมืองหนึ่งในโลก เป็นที่ตั้งของสถานศึกษาที่มีชื่อเสียงระดับโลก คือ มหาวิทยาลัย อ็อกฟอร์ด (Oxford University) และยังเป็นอดีตสถานศึกษาของผู้นำประเทศหลายๆ ประเทศทั่วโลก

(ระยะทางประมาณ 86 กิโลเมตร ใช้เวลาในการเดินทางประมาณ 1 ชั่วโมง 15 นาที)

จากนั้น นำท่านเดินทางสู่ **เมืองเบอร์ตัน ออน เดอะ วอเตอร์ (BOURTON ON THE WATER)** หนึ่งใน



Cotswold Village ที่มีชื่อเสียงในเมือง Gloucestershire ท่านจะได้สัมผัสวิถีชีวิต ที่ได้ชื่อว่า เป็นบรรยากาศแบบอังกฤษแท้ ๆ บ้านที่นี่จะสร้างด้วยหินคอทสวอลด์ (Cotswold) ทั้งหมดสวยงามกลมกลืนกับธรรมชาติ เป็นเอกลักษณ์คู่แม่ น้ำ Windrush จากนั้น มีเวลาให้ท่านเดินเล่นชมเมืองเบอร์ตัน

ออน เดอะ วอเตอร์ ซึ่งเคยเป็นฉากในภาพยนตร์ชื่อดังหลายเรื่อง รวมทั้งแฮร์รี่ พ็อตเตอร์ ก็ได้มาถ่ายทำ ณ เมืองแห่งนี้ เช่นกัน

(ระยะทางประมาณ 23 กิโลเมตร ใช้เวลาในการเดินทางประมาณ 30 นาที)

13.30 น. รับประทานอาหารกลางวัน ณ ภัตตาคาร

บ่าย นำท่านเดินทางสู่ **เมืองแมนเชสเตอร์** เมืองศูนย์กลางแห่งอุตสาหกรรม และการขนส่ง และเป็นที่ตั้งของสโมสรฟุตบอลระดับโลกแมนเชสเตอร์ ยูไนเต็ด

(ระยะทางประมาณ 227 กิโลเมตร ใช้เวลาในการเดินทางประมาณ 3 ชั่วโมง 30 นาที)

18.30 น. รับประทานอาหารค่ำ ณ ภัตตาคารไทย **(**พิเศษ** ... อาหารไทย)**

จากนั้น นำท่านเข้าสู่ที่พัก **โรงแรม HOLIDAY INN EXPRESS หรือเทียบเท่า**

วันที่สามของการเดินทาง

แมนเชสเตอร์ - ยอร์ก - เอดินเบิร์ก (สก๊อตแลนด์)

เช้า รับประทานอาหารเช้า ณ ห้องอาหารของโรงแรม

จากนั้น นำท่านถ่ายรูปด้านหน้าสนามของสโมสร **MAN-U** (ถ้าไม่มีการแข่งขันฟุตบอลในวันไปถึง) พร้อมทั้งเลือกซื้อของที่ระลึกมากมาย ภายใต้สัญลักษณ์ปีศาจแดง อันเป็นตราของสโมสรยอดเยี่ยมระดับโลก ที่ร้าน **MEGA STORE**



จากนั้น นำท่านเดินทางสู่ **เมืองยอร์ก** ตั้งอยู่ตอนเหนือของประเทศอังกฤษ เมืองที่มีปราสาทมากมาย จนได้รับขนานนามว่า **เมืองแห่งปราสาท** ซึ่งเคยถูกปกครองโดยโรมันมานานกว่า 300 ปี ซึ่งในปัจจุบันจะปรากฏซากโบราณของกำแพงเมืองเก่า, โบสถ์เก่า, บ้านเรือนเก่าแบบโรมัน

(ระยะทางประมาณ 118 กิโลเมตร ใช้เวลาในการเดินทางประมาณ 1 ชั่วโมง 45 นาที)

- 12.30 น. รับประทานอาหารกลางวัน ณ ภัตตาคาร
 ภาย ำหน้าทางเดินทางสู่ดินแดนของสก๊อตแลนด์ที่ **เมืองเอдинเบิร์ก** เมืองหลวงและศูนย์กลาง
 วัฒนธรรมของสก๊อตแลนด์ ตั้งแต่ศตวรรษที่ 15 และได้รับสมญานามว่า **"ATHENS OF THE
 NORTH"** ดินแดนที่ตั้งอยู่ในพื้นที่ที่สวยงาม
 (ระยะทางประมาณ 325 กิโลเมตร ใช้เวลาในการเดินทางประมาณ 4 ชั่วโมง 45 นาที)
- 18.30 น. รับประทานอาหารค่ำ ณ ภัตตาคาร
 จากนั้น ำหน้าทางเข้าสู่ที่พัก **โรงแรม HOLIDAY INN หรือเทียบเท่า**

วันที่สี่ของการเดินทาง

เอдинเบิร์ก - วินเดอร์เมียร์ - เบอร์มิงแฮม

- เช้า รับประทานอาหารเช้า ณ ห้องอาหารของโรงแรม
 จากนั้น ำหน้าทางเดินทางสู่ **ถนนรอยัลไมล์** (มีความยาว 1 ไมล์อันเป็นที่มาของชื่อถนนสายสำคัญ) ถนน
 สายสำคัญที่เชื่อมต่อ ระหว่าง**พระตำหนักโฮลีส์รู๊ดแฮร์ส** กับ**ปราสาท เอดินเบิร์ก** ซึ่งสองข้างทาง

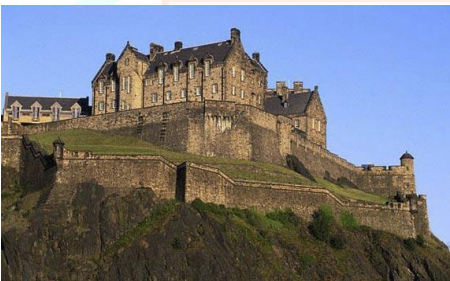

เป็นที่ตั้งของรัฐสภา และสถานที่สำคัญ ำหน้าทางชมบริเวณด้านหน้าของ
พระตำหนักโฮลีส์รู๊ดแฮร์ส ที่ประทับของ พระราชินีพระนางเจ้าอลิซาเบธที่
 2 ในช่วงฤดูร้อนเมื่อเวลาเสด็จเยือนสก๊อตแลนด์ และเคยเป็นที่ประทับ
 ของพระนางแมรีแห่งสก๊อต จากนั้น ำหน้าทางชม **ปราสาทเอดินเบิร์ก** อัน
 สง่างามด้วยทำเลที่ตั้งบนเนินเขาสูงมองเห็นเด่น เป็นสง่าจากทุกมุม
 เมือง เคยเป็นที่ประทับของกษัตริย์สก๊อต และเคยถูกทำลายลงหลายครั้ง
 แต่ทุกครั้งก็ได้รับการบูรณะและสร้างใหม่ ให้กลับคืนสู่ความสง่างาม
 โดยเฉพาะครั้งสุดท้ายในศตวรรษที่ 19 โดยเซอร์วอลเตอร์ สก๊อต
 นักปราชญ์ชาวสก๊อต ำหน้าชมห้องต่าง ๆ ภายใน อาทิ ห้องหุ่นจำลอง และ
 ห้องแสดงมหามงกุฎ ที่แสดงเหตุการณ์นับตั้งแต่ขึ้นครองราชย์ของปฐม
 กษัตริย์ ตลอดจนเครื่องราชกกุธภัณฑ์

- 11.30 น. รับประทานอาหารกลางวัน ณ ภัตตาคาร
 จากนั้น ำหน้าทางเดินทางสู่ **เมืองวินเดอร์เมียร์** ย่าน**แลคดิสทริค** อุทยานแห่งชาติที่ได้รับการขนานนามว่า

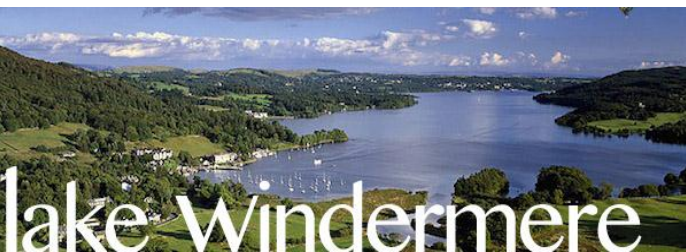

ดีและสวยที่สุดของอังกฤษ ที่กว้างขวางและครอบคลุม
 ทะเลสาบถึง 16 แห่ง ซึ่งเป็นเมืองตากอากาศ ที่มี
 ชื่อเสียงมากที่สุดในอังกฤษ ตั้งอยู่กลางหุบเขา และ
 ต้นไม้ โอบล้อมด้วยทะเลสาบเขียวสดใส งดงามใน
 บรรยากาศโรแมนติก

(ระยะทางประมาณ 241 กิโลเมตร ใช้เวลาในการเดินทางประมาณ 3 ชั่วโมง 30 นาที)

- จากนั้น ำหน้าทางเดินทางสู่เมืองเบอร์มิงแฮม
 (ระยะทางประมาณ 252 กิโลเมตร ใช้เวลาในการเดินทางประมาณ 3 ชั่วโมง 45 นาที)

- 18.30 น. รับประทานอาหารค่ำ ณ ภัตตาคาร

จากนั้น หน้าท่านเข้าสู่ที่พัก **โรงแรม HOLIDAY INN EXPRESS หรือเทียบเท่า**

วันที่ห้าของการเดินทาง

เบอร์มิงแฮม - สเตรทฟอร์ด - คาร์ดิฟฟ์ (เวลส์)

เช้า รับประทานอาหารเช้า ณ ห้องอาหารของโรงแรม

จากนั้น หน้าท่านเดินทางสู่ **เมืองสเตรทฟอร์ด-อะมอน-เอวอน** เมืองนี้เป็นเล็ก ๆ ที่ตั้งอยู่ริมฝั่งแม่น้ำเอวอน ถึงได้ถูกเรียกว่าเมือง Stratford upon Avon เป็นเมืองเกิดของวิลเลียมเชกสเปียร์



ศิลปินนักเขียนที่มีชื่อเสียงโด่งดังของอังกฤษ ด้วยผลงานที่ท่านรู้จัก อาทิ โรมิโอแอนด์จูเลียส, เวนิส์วานิช ฯลฯ จากนั้น หน้าท่านเดินเล่นชมเมืองสเตรทฟอร์ด ซึ่งร่มรื่นไปด้วยสวนสาธารณะ โบสถ์เก่าแก่ ที่งดงามริมฝั่งแม่น้ำเอวอนอันเจียบสงบ บ้านเกิดของกวีเอกเชกสเปียร์ ชมบรรยากาศที่อบอุ่นไปด้วยความอ่อนหวานของท่านานเชกสเปียร์ ผ่านชมโบสถ์เก่าแก่ The Holy Trinity Church จากนั้น ถ่ายรูปคู่ **บ้านเชกสเปียร์**

สถานที่ในประวัติศาสตร์ที่เกี่ยวข้องกับกวีเอกผู้นี้ จากนั้น มีเวลาให้ท่านได้เดินเล่นชมเมือง หรือเลือกซื้อสินค้าตามร้านค้าที่ตกแต่งน่ารัก ๆ ในสไตล์บ้านในเทพนิยาย (ระยะทางประมาณ 63 กิโลเมตร ใช้เวลาในการเดินทางประมาณ 1 ชั่วโมง)

12.00 น. รับประทานอาหารค่ำ ณ ภัตตาคาร

บ่าย หน้าท่านเดินทางสู่ **เมืองคาร์ดิฟฟ์** เมืองหลวงของประเทศเวลส์ 1 ในเครือจักรภพ และยังเป็นเมืองท่าสำคัญริมทะเลไอริช อดีตยังคงเคยเป็นเมืองที่ส่งออกถ่านหินมากที่สุดเมืองหนึ่ง จากนั้น หน้าท่านถ่ายรูปบริเวณ **ปราสาทคาร์ดิฟฟ์** ซึ่งตั้งอยู่ใจกลางเมือง เดิมเป็นที่พำนักของขุนนางผู้ปกครองเมือง แต่ปัจจุบันเป็นพิพิธภัณฑ์ ผ่านชมศาลาว่าการเมือง, สวนสาธารณะคาเธีย์ สนามกีฬา มิลเลนเนียม อาคารที่ทำการของรัฐ



(ระยะทางประมาณ 160 กิโลเมตร ใช้เวลาในการเดินทางประมาณ 2 ชั่วโมง 30 นาที)

18.30 น. รับประทานอาหารค่ำ ณ ภัตตาคาร

จากนั้น หน้าท่านเข้าสู่ที่พัก **โรงแรม BRISTOL หรือเทียบเท่า**

วันที่หกของการเดินทาง

คาร์ดิฟฟ์ - บาร์ส - สโตนเฮนจ์

ฮอปป์ิงแอาร์ทเลตต์ - ลอนดอน

เช้า รับประทานอาหารเช้า ณ ห้องอาหารของโรงแรม

จากนั้น หน้าท่านเดินทางสู่ **เมืองบาร์ส** ในหุบเขาเอวอนเมืองเก่าแก่ที่มีอายุ ตั้งแต่เมื่อครั้งโรมันเรืองอำนาจจากหลักฐานบ่อน้ำพุร้อน และซากอาคารเก่าแก่ที่หลงเหลืออยู่ ทำให้บาร์สได้รับการแต่งตั้งเป็นเมืองมรดกโลกจากองค์การยูเนสโกในปี ค.ศ.1987 ดินแดนแห่งอาณาจักรโรมันอันยิ่งใหญ่บนเกาะอังกฤษ เมื่อกว่า 2,000 ปีมาแล้ว

(ระยะทางประมาณ 23 กิโลเมตร ใช้เวลาในการเดินทางประมาณ 30 นาที)

จากนั้น

นำท่านเที่ยวชม **พิพิธภัณฑ์น้ำแร่โรมัน** ที่ชาวโรมันสร้างไว้เป็นสถานที่อาบน้ำแร่เมื่อ 2,000 ปีที่แล้ว โดยอาศัยน้ำจากบ่อน้ำธรรมชาติที่จะมีน้ำไหลออกมาอย่างต่อเนื่อง วันละประมาณ 1,250,000 ลิตร มีความร้อนถึง 46 องศาเซลเซียส ซึ่งมีประวัติการค้นพบที่น่าสนใจ ปัจจุบัน เป็นกลุ่มอาคารสำคัญของเมือง คือ บริเวณที่เป็นที่ตั้งของบ่อน้ำแร่คิงส์ ส่วนที่สอง คือ บริเวณวัด และส่วนที่สาม คือ บริเวณที่เปิดบริการให้นักท่องเที่ยว หรือชาวเมืองใช้บริการน้ำแร่ ซึ่งมีทั้งสระว่ายน้ำ บ่อน้ำแร่เย็น-ร้อน ห้องอบไอน้ำ และส่วนที่เป็น Turkish Bath

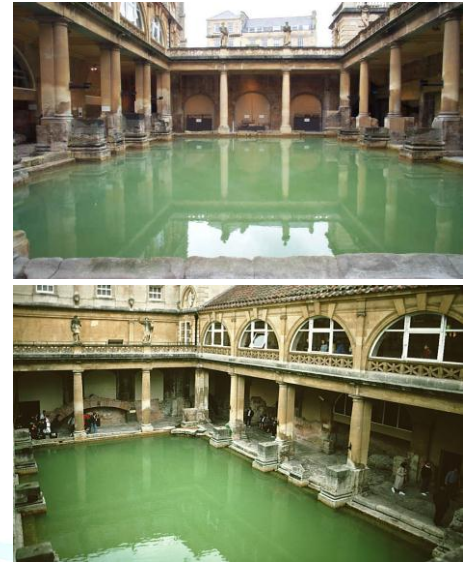

จากนั้น

นำท่านเดินทางสู่ **สโตนเฮนจ์** วังหินปริศนาแห่งเกาะอังกฤษ และยังเป็น **1 ใน 7 สิ่งมหัศจรรย์ของโลกยุคเก่า** สร้างขึ้นเมื่อ 2,000 ปีก่อนคริสตกาล โดยปัจจุบัน ก็ยังไม่เป็นที่ทราบแน่ชัดว่าสิ่งเหล่านี้ถูกสร้างมาเพื่ออะไร แต่จากที่พบแล้วทำให้ทราบได้ว่าผู้ที่สร้างนั้น จะต้องเป็นผู้มีอำนาจมากทีเดียว เพราะต้องขนหินสีฟ้ามาจากเวลส์เพื่อสร้างสโตนเฮนจ์



(ระยะทางประมาณ 62 กิโลเมตร ใช้เวลาในการเดินทางประมาณ 1 ชั่วโมง)

13.30 น.

รับประทานอาหารกลางวัน ณ ภัตตาคารพื้นเมือง

(ลี้มรสกับอาหารประจำชาติอังกฤษ ... พิชแอนด์ชิป Fish & Chips **)**



บ่าย

นำท่านเดินทางสู่ **บิสเตอร์ เอ้าท์เลท** (เวลาทำการวันจันทร์-วันอาทิตย์ เวลา 10.00 น. - 19.00 น.) ซึ่งเป็นเอ้าท์เลทขนาดใหญ่ สวรรค์ของนักช้อปปิ้งทั้งหลาย

(ระยะทางประมาณ 127 กิโลเมตร ใช้เวลาในการเดินทางประมาณ 2 ชั่วโมง)

จากนั้น

มีเวลาให้ท่านได้เดินเล่นช้อปปิ้งอิสระตามอัธยาศัยทั้งวัน เลือกซื้อสินค้าแบรนด์เนมราคาถูกมากกว่าร้อยละ 50 อาทิเช่น Bally, Cath Kidston, Diesel, Tag Heuer, Miss Sixty,



BICESTER VILLAGE
OUTLET SHOPPING

Energie, Samsonite, Kipling, Prada, Puma, Gucci, Fred Perry, Burberry, Paul Smith นอกจากนี้ยังมี

ร้านนูดิก ร้านขายของเฉพาะอย่าง ซึ่งโดดเด่นและดีที่สุดในยุโรป ซึ่งจะช่วยให้คุณได้จับจ่ายซื้อของอย่างจุใจและประทับใจเป็นอย่างมาก

(*** อาหารค่ำ ... อิสระตามอัธยาศัย ... ไม่รวมอยู่ในรายการ *****)**

จากนั้น

นำท่านเดินทางสู่ **กรุงลอนดอน** เมืองที่ใหญ่ที่สุดของสหภาพยุโรป หนึ่งในศูนย์กลางสำคัญทางธุรกิจ การเมือง วัฒนธรรม และประวัติศาสตร์ของโลก ถือกันว่าเป็นเมืองสากลหลักของโลก เป็นผู้นำด้านการเงิน การเมือง การสื่อสาร การบันเทิง แฟชั่น และเป็นที่ยอมรับว่ามีอิทธิพลไปทั่วโลก ถือกันว่าเป็นเมืองสากลหลักของโลก

(ระยะทางประมาณ 102 กิโลเมตร ใช้เวลาในการเดินทางประมาณ 1 ชั่วโมง 30 นาที)

จากนั้น นำท่านเข้าสู่ที่พัก **โรงแรม NOVOTEL หรือเทียบเท่า**

วันที่เจ็ดของการเดินทาง

ลอนดอน - กรุงเทพฯ

เช้า รับประทานอาหารเช้า ณ ห้องอาหารของโรงแรม
 จากนั้น นำท่านเที่ยวชมมหานครลอนดอน โดยเริ่มจาก **จุดรัฐราล์มการ์** ที่
 รายล้อมไปด้วยอาคารที่น่าสนใจ แล้วเข้าสู่จัตุรัสรัฐสภา ผ่านชม
พระราชวังเวสต์มินสเตอร์ ที่ตั้งของรัฐบาลอังกฤษมาตั้งแต่ต้น
 ศตวรรษที่ 16 และ **ทอนาฬิกาที่รู้จักกันดีในนาม "บิ๊กเบน"** ที่มีความ
 สูง 320 ฟุต ตีบอกเวลาทุกหนึ่งชั่วโมง เป็นนาฬิกาที่มีหน้าปัดใหญ่
 ที่สุดในโลก ผ่านชม **มหาวิหารเซนต์ปอล** ที่มียอดโดมใหญ่เป็นอันดับ
 2 ของโลก สถานที่ให้จัดพระราชพิธีอภิเษกสมรสระหว่างเจ้าฟ้าชาย
 ชาร์ล และเลดี้ไดอาน่า สเปนเซอร์ แล้วผ่านไปชมศาลากลางเทศบา
 นครลอนดอน ศูนย์กลางการปกครองส่วนท้องถิ่นมากกว่า 800 ปี, เสาอนุสรณ์ไฟไหม้ครั้งใหญ่
 แล้วเข้าสู่ ถนนไวท์ฮอลล์ อาคารที่ทำการของรัฐในปัจจุบัน, บ้านเลขที่ 10 ถนนดาวนึ่ง
 บ้านพักของนายกรัฐมนตรีอังกฤษ



จากนั้น ให้ท่านได้ถ่ายรูปคู่กับ **ลอนดอนบริดจ์** สะพานข้ามแม่น้ำเทมส์แห่งแรก สร้างขึ้นในปี ค.ศ. 1209
 เป็นสะพานเดียวที่ให้คน และรถใช้ข้ามพากได้ จากนั้น นำท่าน **เข้าชมหอคอยลอนดอน** สถานที่



ที่เกิดเหตุแห่งประวัติศาสตร์อันเกรียงไกร ยิ่งใหญ่ของเลือด หรือแม้แต่
 รัชชอนชอนเจ็อน มือดีที่ยาวนาน เคยเป็นป้อมปราการ ปราสาท ราช
 วัง คู และแดนประหาร ปัจจุบันเป็นพิพิธภัณฑ์ ซึ่งเป็นกลุ่มอาคารและ
 หอคอยหลายหลัง ชมมหามงกุฎอิมพีเรียล ซึ่งประดับด้วยเพชรที่ใหญ่เป็น
 อันดับสองของโลกชื่อ "ดาราแห่งแอฟริกา 2" หรือ "คัลลินัน 2" และ
 "มงกุฎของพระราชินีอลิซาเบธ" ประดับด้วยเพชร "โคอินัวร์" ที่เคยเป็น
 เพชรเม็ดใหญ่ที่สุดในโลก และชิ้นสุดท้ายคือ "คทา" ประดับด้วยเพชรเม็ด
 ใหญ่ที่สุดในโลก "ดาราแห่งแอฟริกา 1" หรือ "คัลลินัน 1" **หนักถึง**
530 กะรัต จากนั้น นำท่านต่อสู่ที่ตั้งของ **พระราชวังบัคกิงแฮม** ที่
 ประทับของพระเจ้าอลิซาเบธที่ 2 และพระสวามี ใจกลางกรุงลอนดอน
 ชมทหารรักษาพระองค์ในชุดเครื่องแบบเต็มยศ สวม
 หมวกพู่สีดา แต่จะเปลี่ยนเป็นชุดสีเทาในฤดูหนาว
 จากนั้นเดินทางผ่านพิคคาดีลลีเซอร์คัส เดิมเป็นวง
 เวียนที่บรรจบของถนน 6 สาย มีน้ำพุ และรูปปั้นอีโร
 สตรงกลาง เป็นที่นิยมของหนุ่มสาว มานั่งพลอดรักกัน
 และเข้าสู่ไชน่าทาวน์ ย่านชุมชนชาวจีน

12.00 น. รับประทานอาหารกลางวัน ณ ภัตตาคาร

(พิเศษ**...เบียด่างร้านดังที่ FOUR SEASON)**



บ่าย นำท่านสู่**จัดสรรฟิล์มการ์** ย่านการค้าและแหล่งช้อปปิ้ง ให้ท่านได้ช้อปปิ้ง ณ ห้างสรรพสินค้าชั้นนำ เช่น **ห้างแฮร์รอด** ห้างเก่าแก่ของกรุงลอนดอน ร้าน BURBERRY ร้าน Debenhams ร้าน Fortnum & Masons จัดได้ว่าเป็นร้านที่ "ผู้ดี" มากที่สุดร้านหนึ่งในอังกฤษ มาร์คแอนด์สเปน เซอร์ เน็ทซ์ เสื้อโค้ด เสื้อกันฝน ถุงมือ เสื้อกันหนาว สู้ท และเสื้อผ้าหน้าร้อน (ของอังกฤษ)

17.00 น. นำท่านออกเดินทางสู่สนามบิน

21.25 น. ออกเดินทางสู่**กรุงเทพฯ** โดยเที่ยวบินที่ TG 917
(ใช้ระยะเวลาในการบินประมาณ 11 ชั่วโมง 20 นาที)

วันที่แปดของการเดินทาง

กรุงเทพฯ

15.00 น. เดินทางถึงท่าอากาศยานสุวรรณภูมิ กรุงเทพฯ ชั้น 2 ผู้โดยสารขาเข้า โดยสวัสดิภาพ.....

**** END OF TOUR ****

***** หมายเหตุ :- *****

- ร้านค้าในยุโรปส่วนใหญ่จะปิดทำการในวันอาทิตย์ ต้องขอภัยหากรายการตรงวันดังกล่าว
- ขอสงวนสิทธิ์การย้ายเมืองที่เข้าพัก เช่น กรณีที่เมืองนั้นมีการจัดงาน TRADE FAIR ฯลฯ ไปเข้าพักเมืองที่ใกล้เคียงแทน และโปรแกรมอาจมีการปรับเปลี่ยนตามความเหมาะสม
- รูปภาพประกอบสถานที่ท่องเที่ยวนี้ ใช้เพื่อการโฆษณาเท่านั้น
- รายการทัวร์, อาหาร, โรงแรมที่พัก, เวลาในการเดินทาง อาจเปลี่ยนแปลงได้ตามความเหมาะสมของสถานการณ์ โดยมีต้องบอกกล่าวล่วงหน้า อันเนื่องมาจากเหตุการณ์สุดวิสัยต่าง ๆ อาทิเช่น ภัยธรรมชาติ, การหยุดงาน, ประท้วง, การล่าช้าของสายการบิน, อุบัติเหตุต่าง ๆ บนท้องถนน
- บริษัทฯ ไม่ขอรับผิดชอบต่อค่าใช้จ่ายใด ๆ ที่เกิดขึ้นจากการล่าช้าหรือยกเลิกของ สายการบิน ตลอดจนจากเหตุการณ์สุดวิสัย ภัยพิบัติธรรมชาติต่าง ๆ การประท้วง, หยุดงาน เป็นต้น รวมทั้งทรัพย์สินส่วนตัวทั้งหมดของลูกค้าในระหว่างการเดินทาง

สนใจจองทัวร์ ติดต่อสอบถาม : โทร. 02-108-8666

คุณนุ่น / คุณเมย์ / คุณมีน

สกุลเงิน

อังกฤษ เวลส์ สก๊อตแลนด์ ใช้เงินสกุล

ปอนด์ อังกฤษ (BRITISH POUND)



ไฟฟ้า 220 โวลต์ ปลั๊ก 3 ตาแบน



***** แผนที่ *****

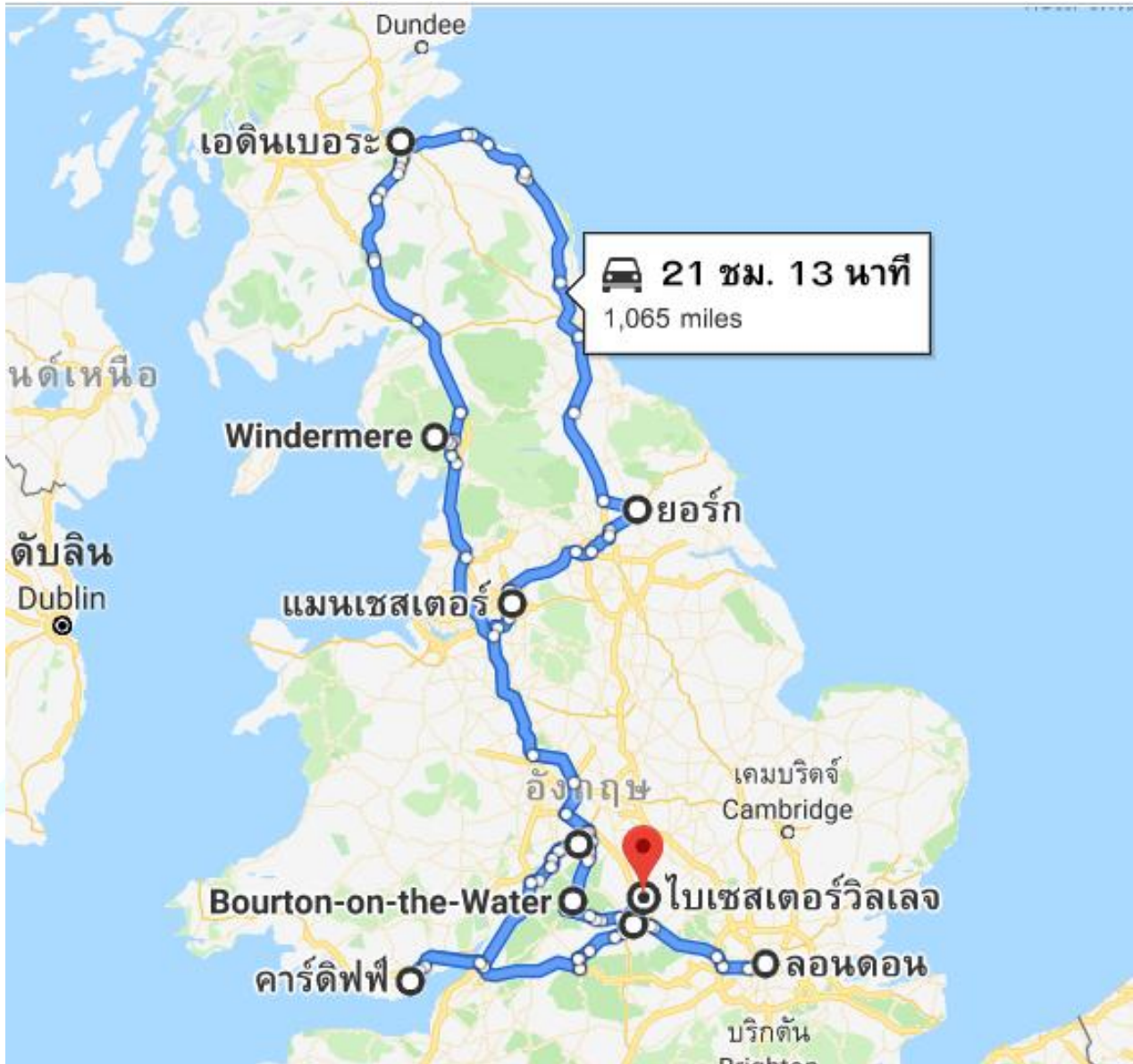

อุณหภูมิโดยเฉลี่ยในแต่ละเดือน (°C)

เมือง	ม.ค.	ก.พ.	มี.ค.	เม.ย.	พ.ค.	มิ.ย.	ก.ค.	ส.ค.	ก.ย.	ต.ค.	พ.ย.	ธ.ค.
ลอนดอน	5	5	7	9	12	16	18	17	15	11	7	5

หลักฐานการทำวีซ่าอังกฤษ

1. หนังสือเดินทาง(Passport)ที่เหลืออายุเกินกว่า 6 เดือน และเหลือหน้าว่างอย่างน้อย...3...หน้า

2. สำเนาบัตรประชาชน โดยถ่ายสำเนาหน้า -หลัง...2...ชุด

3. สำเนาสูติบัตร (กรณีเด็กอายุต่ำกว่า 18 ปีบริบูรณ์)...2...ชุด

(ต้องแปลเป็นภาษาอังกฤษ และมีตราประทับรับรองจากร้านแปลเอกสาร)

4. สำเนาทะเบียนบ้าน...2...ชุด

5. สำเนาทะเบียนสมรส/ใบหย่า...2...ชุด (ในกรณีแต่งงานแล้ว)

6. สำเนาหลักฐานการเปลี่ยนแปลงชื่อ, นามสกุล...2...ชุด (ในกรณีมีการเปลี่ยนแปลงชื่อ-สกุล)

7. หลักฐานการทำงาน

- พนักงานบริษัท / ข้าราชการ ให้หน่วยงานออกหนังสือรับรองการทำงานจากหน่วยงานที่ท่านรับจ้าง อยู่...1 ชุด... (ระบุวันเข้าทำงาน / ตำแหน่ง / เงินเดือน / ระยะเวลาที่จะเดินทาง ...ให้หน่วยงานออกจดหมายเป็นภาษาอังกฤษ)
- เกษียณอายุ...1... ชุด ถ่ายสำเนาบัตรข้าราชการ
- ประกอบธุรกิจส่วนตัว ถ่ายสำเนาหนังสือจดทะเบียนการค้า (ตัดมาไม่เกิน 1 เดือน) หรือหนังสือจดทะเบียนพาณิชย์ (ขอความกรุณาลงตราประทับของบริษัทด้วย) อย่างละ...1...ชุด
- นักเรียน / นักศึกษา หนังสือรับรองจากสถาบันศึกษา (ระบุเป็นภาษาอังกฤษ)...1 ชุด...

8. หลักฐานด้านการเงิน

ถ่ายสำเนาสมุดเงินฝากออมทรัพย์ หรือฝากประจำ (ไม่รับบัญชีกระแสรายวัน) ที่มียอดเงินคงเหลือในบัญชี ไม่ควรต่ำกว่า 6 หลัก (หน้าชื่อเจ้าของบัญชี และตัวเลขย้อนหลัง UPDATE อย่างน้อย 6 เดือน)...1...ชุด *(ควรเลือกบัญชีที่มีการเข้าออกเงินอย่างสม่ำเสมอ ไม่ต้องเติมเงินในบัญชีให้ถึง 6 หลัก เพื่อให้แสดงให้เห็นว่าท่านมีสถานะการเงินที่เพียงพอครอบคลุมกับค่าใช้จ่ายในการเดินทาง)*

9. กรณีเด็กอายุต่ำกว่า 18 ปีบริบูรณ์ ไม่ได้เดินทางพร้อมบิดา/มารดา หรือเดินทางไปกับบิดา/มารดา ท่านใดท่านหนึ่ง จะต้องทำจดหมายยินยอม โดยที่บิดา/มารดา และบุตรจะต้องไปยื่นเรื่องแสดงความจำนงในการอนุญาตให้บุตรเดินทางไปกับอีกท่านหนึ่งได้ ณ ที่ว่าการอำเภอหรือเขต โดยมีนายอำเภอ หรือผู้อำนวยการเขต โดยมีนายอำเภอ หรือผู้อำนวยการเขตลงลายมือชื่อและตราประทับจากทางราชการอย่างถูกต้อง อย่างละ...1 ชุด... *จำเป็นต้องแปลเป็นภาษาอังกฤษต้องมีตราประทับรับรองจากร้านแปลเอกสาร)*

****หมายเหตุ****

- ค่าบริการแปลเอกสารทุกอย่างไม่รวมอยู่ในราคาทัวร์
- สำเนาเอกสารทุกฉบับ (...ลูกค้าจะเซ็นต์หรือไม่เซ็นต์ก็ได้...)

*** การพิจารณาการให้วีซ่าหรือไม่ให้ เป็นดุลยพินิจของสถานทูตเท่านั้น บริษัทฯ เป็นแค่ตัวแทนอำนวยความสะดวกในการยื่นวีซ่าเท่านั้น ... ทางสถานทูตจะรับพิจารณาเฉพาะท่านที่มีเอกสารพร้อม และมีความประสงค์ที่จะเดินทางไปท่องเที่ยวยังประเทศตามที่ระบุเท่านั้น การปฏิเสธวีซ่าอันเนื่องมาจากหลักฐานในการขอวีซ่าปลอมหรือผิดวัตถุประสงค์ในการยื่นขอวีซ่าท่องเที่ยว ทางบริษัทฯ ขอสงวนสิทธิ์ในการคืนเงิน โดยจะหักค่าใช้จ่ายที่เกิดขึ้นจริง ***

แผนที่ศูนย์ยื่นวีซ่า VFS อังกฤษ

ที่อยู่ **อาคารเดอะเทรนด์ดี้ The Trendy (บีทีเอส นานา) ถ.สุขุมวิท ซ.สุขุมวิท 13 กรุงเทพฯ**

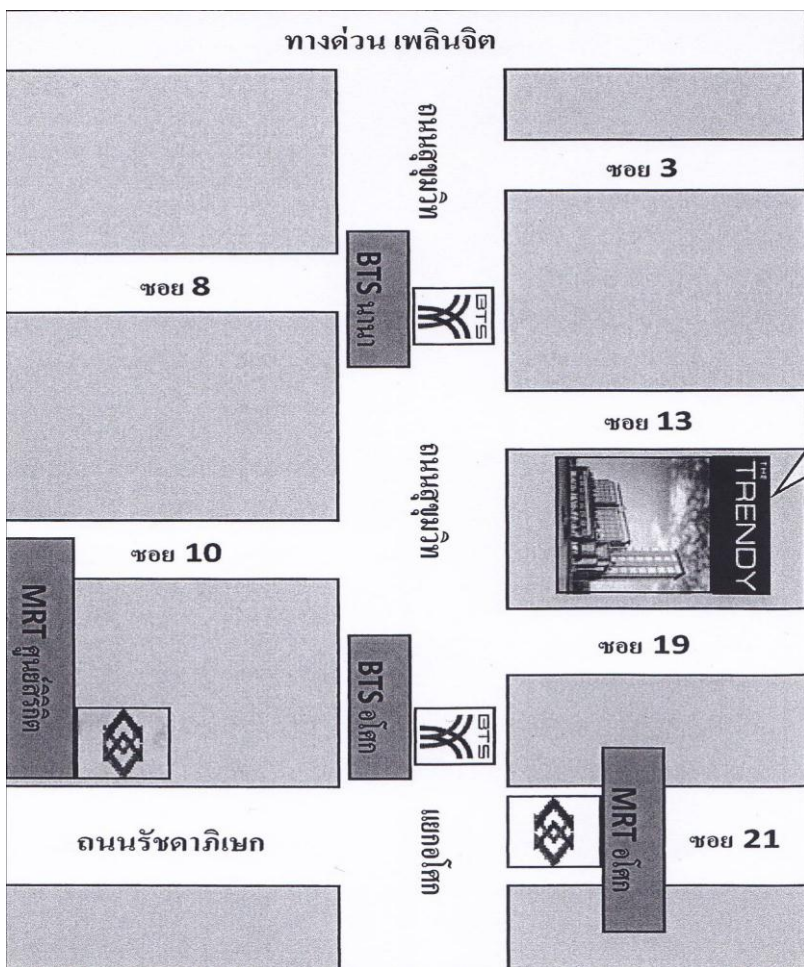

*** หมายเหตุ ***

- เวลาการพิจารณาวีซ่ากรุป 30 วัน **ทางสถานทูตอังกฤษไม่อนุญาตให้ถึงพาสปอร์ตในระหว่างการยื่นคำร้อง**
- การสแกนลายนิ้วมือทางศูนย์ยื่นวีซ่า VFS **จะกำหนดวันสแกนลายนิ้วมือให้ซึ่งไม่สามารถเปลี่ยนแปลงได้** ต้องมาตามวันนัดหมายของทาง VFS เท่านั้น ซึ่งจะกำหนดการล่วงหน้า อย่างน้อย 3 อาทิตย์ก่อนการเดินทาง (ทางฝ่ายขายจะแจ้งวันเวลาให้ท่านอีกครั้ง)
- เอกสารฉบับจริง ที่ต้องนำติดตัวไปในวันสแกนลายนิ้วมือ
 - บัตรประชาชน / ทะเบียนบ้าน / ทะเบียนสมรส / สูติบัตร (กรณีเด็กอายุต่ำกว่า 18 ปี)
 - ส้มุดเงินฝากธนาคาร

หมายเหตุ

1. การบิดเบือนข้อเท็จจริงประการใดก็ตาม อาจจะถูกระงับมิให้เดินทางเข้าประเทศในกลุ่มเชงเก้นเป็นการถาวร และถึงแม้ว่าท่านจะถูกปฏิเสธวีซ่า สถานทูตไม่คืนค่าธรรมเนียมที่ได้ชำระไปแล้วและหากต้องการขอยื่นคำร้องใหม่ก็ต้องชำระค่าธรรมเนียมใหม่ทุกครั้ง
2. หากสถานทูตมีการสุ่มเรียกสัมภาษณ์บางท่าน ทางบริษัทฯ ขอความร่วมมือในการเชิญท่านไปสัมภาษณ์ตามนัดหมาย และโปรดแต่งกายสุภาพ ทั้งนี้ทางบริษัทฯ จะส่งเจ้าหน้าที่ไปอำนวยความสะดวก และประสานงานตลอดเวลา และหากสถานทูตขอเอกสารเพิ่มเติม ทางบริษัทฯ ใคร่ขอรบกวนท่านจัดส่งเอกสารดังกล่าวเช่นกัน
3. กรณียกเลิกการเดินทางหลังจากได้วีซ่าแล้ว ทางบริษัทฯ ขอสงวนสิทธิ์ในการแจ้งสถานทูตเพื่อให้อยู่ในดุลพินิจของทางสถานทูตเรื่องวีซ่าของท่าน เนื่องจากการขอวีซ่าในแต่ละประเทศจะถูกบันทึกไว้เป็นสถิติในนามของบริษัทฯ เมื่อท่านได้ชำระเงินมัดจำหรือทั้งหมด จะขอถือว่าท่านรับทราบและยอมรับในเงื่อนไขต่าง ๆ ของบริษัทฯ ที่ได้ระบุไว้โดยทั้งหมด
4. ทางบริษัทฯ เป็นแค่ตัวแทนอำนวยความสะดวกในขั้นตอนการยื่นวีซ่า แต่ในการพิจารณาอนุมัติวีซ่า จะอยู่ในดุลพินิจของทางสถานทูตเท่านั้น ซึ่งอาจจะเกิดความไม่สะดวกแก่ท่านได้ ทางบริษัทฯ จึงต้องขออภัยมา ณ ที่นี้

ข้อมูลคำร้องเพิ่มเติมสำหรับการกรอกวีซ่าประเทศอังกฤษ

ชื่อ - นามสกุล _____ เบอร์มือถือ _____ เบอร์บ้าน _____

อีเมล _____ วัน/เดือน/ปีเกิด _____ สถานที่เกิด _____

ที่อยู่ตามทะเบียนบ้าน _____

ท่านอาศัยอยู่ในทะเบียนบ้านมาแล้วกี่ปี _____ ท่านยังมีที่อยู่อื่นที่สามารถติดต่อได้ _____

ท่านมีหนังสือเดินทางเล่มเก่าหรือไม่ มี จำนวนกี่เล่ม _____ ไม่มี หมายเลขหนังสือเดินทางเล่มเก่า _____

วันที่ออกหนังสือเดินทางเก่า (วันเดือนปี) _____ วันหมดอายุหนังสือเดินทางเล่มเก่า (วันเดือนปี) _____

ท่านเดินทางไปอังกฤษกับใครบ้าง มี จำนวนกี่ท่านเดินทางไปกับท่าน _____ ไม่มี

ถ้ามี ระบุชื่อ-นามสกุลผู้ที่เดินทางด้วย _____ วันเดือนปีเกิด _____

ชื่อ-นามสกุลผู้ที่เดินทางด้วย _____ วันเดือนปีเกิด _____

ชื่อ-นามสกุลผู้ที่เดินทางด้วย _____ วันเดือนปีเกิด _____

ชื่อ-นามสกุลผู้ที่เดินทางด้วย _____ วันเดือนปีเกิด _____

ชื่อ-นามสกุลผู้ที่เดินทางด้วย _____ วันเดือนปีเกิด _____

ข้อมูลสำหรับครอบครัว

1. ปัจจุบันท่าน โสด แต่งงาน (จดทะเบียน) แต่งงาน (ไม่จดทะเบียน) หย่า แยกกันอยู่ หม้าย

2. คู่สมรสของท่านเดินทางด้วยหรือไม่ เดินทาง ไม่ได้เดินทาง

กรุณาระบุชื่อ - นามสกุลคู่สมรส _____ วันเดือนปีเกิดคู่สมรส _____ ระบุหมายเลข

พาสปอร์ตคู่สมรส _____

3. คู่สมรสของท่านปัจจุบันอาศัยอยู่ร่วมกับท่านหรือไม่ อาศัยอยู่ด้วยกัน ไม่ได้อาศัยอยู่ด้วยกัน

ถ้าไม่ได้อาศัยอยู่ด้วยกัน กรุณาระบุที่อยู่อาศัยของคู่สมรสของท่าน _____

4. ชื่อ - นามสกุลบิดา _____ วันเดือนปีเกิด _____ สถานที่เกิด _____ สัญชาติ _____

5. ชื่อ - นามสกุลมารดา _____ วันเดือนปีเกิด _____ สถานที่เกิด _____ สัญชาติ _____

6. ท่านมีบุตรหรือบุตรบุญธรรมหรือไม่ มี ไม่มี ถ้ามีจำนวนบุตร _____ คน บุตรบุญธรรม _____ คน

6.1 ชื่อ - นามสกุล _____ วันเดือนปีเกิด _____

สถานที่เกิด _____ หมายเลขพาสปอร์ต _____

6.2 ชื่อ - นามสกุล _____ วันเดือนปีเกิด _____

สถานที่เกิด _____ หมายเลขพาสปอร์ต _____

6.3 ชื่อ - นามสกุล _____ วันเดือนปีเกิด _____

สถานที่เกิด _____ หมายเลขพาสปอร์ต _____

บุตรเดินทางด้วยหรือไม่ เดินทาง ไม่ได้เดินทาง

ปัจจุบันบุตรได้อยู่กับท่านหรือไม่ ถ้าไม่กรุณาแจ้งที่อยู่ที่คุณติดต่อได้ _____

เบอร์โทรที่ติดต่อได้ _____

7. ท่านมีเด็กอายุต่ำกว่า 18 ปีที่ไม่ใช่บุตรเดินทางไปกับท่านหรือไม่ มี ไม่มี

ถ้ามี ชื่อ - นามสกุล _____ วันเดือนปีเกิด _____ สถานที่เกิด _____

หมายเลขหนังสือเดินทาง _____ เด็กคนนี้พักกับใคร _____

ความสัมพันธ์ของท่านกับเด็ก _____ ความสัมพันธ์ของท่านกับบิดามารดาของเด็ก _____

ข้อมูลสำหรับการทำงาน

- ท่านเคยปฏิบัติงานกับหน่วยงานเหล่านี้หรือไม่ กองทัพ (รวมทั้งการเกณฑ์ทหาร) ภาครัฐ (ส่วนกลางหรือท้องถิ่น) หน่วยงานยุติธรรม
สื่อ หน่วยงานภาครัฐหรือพลเรือน ฝายความมั่นคง (รวมทั้งตำรวจและบริษัทรักษาความปลอดภัยเอกชน) เคย ไม่เคย
ถ้าเคย ชื่อบริษัท / ชื่อหน่วยงาน _____ ลักษณะงานที่ต้องทำ _____
วันที่เริ่มต้นทำงาน _____ วันที่สิ้นสุดของหน้าที่การทำงาน (ถ้ามี) _____
- สถานการณ์ทำงานในปัจจุบันของท่าน ทำงานเต็มเวลา ทำงานพาร์ทไทม์ เกษียณ เจ้าของกิจการ นักเรียน
- ชื่อบริษัท / โรงเรียน / มหาวิทยาลัย _____
ที่อยู่บริษัท / โรงเรียน / มหาวิทยาลัย _____
เบอร์โทร _____ อีเมล _____
รายได้ต่อเดือนของท่านจากการทำงานทั้งหมดหลังหักภาษีเป็นเท่าไร _____
รายละเอียดของการทำงาน / ตำแหน่ง / ระดับ _____ ลักษณะงานที่ต้องทำ _____
วันที่เริ่มต้นทำงาน (วันเดือนปี) _____ ถ้าท่านเป็นเจ้าของกิจการเริ่มเปิดกิจการตั้งแต่เมื่อไร (วันเดือนปี) _____
- ท่านมีเงินหรือมีอาชีพเสริมที่มีรายได้เพิ่มเติมหรือไม่ มี ไม่มี
ถ้ามี ชื่อบริษัท / หน่วยงาน _____
ลักษณะงาน / ตำแหน่ง / ระดับ _____
ลักษณะงานที่ต้องทำ _____
วันที่เริ่มต้นของหน้าที่นี้ (วันเดือนปี) _____ วันที่สิ้นสุดของหน้าที่นี้ (วันเดือนปี) _____
- ท่านมีเงินออม ทรัพย์สิน ที่ดินหรือรายได้อื่น ยกตัวอย่างเช่น จากหุ้นและเงินปันผลหรือไม่ มี ไม่มี
ถ้ามี รายได้รวมต่อเดือนจากเงินออม ทรัพย์สินหรือรายได้อื่น เช่นจากหุ้น หรือส่วนแบ่งจากหุ้น มาจากไหน
 เงินออมและเงินลงทุน เงินจากการให้เช่าบ้าน เงินมาจากการเล่นหุ้น เงินมารอบครอบครัวและเพื่อน
- ท่านมีจำนวนเงินเป็นเงินปอนด์เท่าไรที่ท่านได้จากเงินออม _____
- ท่านใช้เงินเป็นค่าครองชีพในแต่ละเดือนคิดเป็นเงินปอนด์เป็นจำนวนเท่าไร _____
- ท่านใช้เงินเพื่อส่งเสียเลี้ยงดูคนในครอบครัวและบุคคลอื่นที่อยู่ในความดูแลของท่านคิดเป็นเงินปอนด์เป็นจำนวนเท่าไรต่อเดือน _____
- ท่านมีค่าใช้จ่ายส่วนตัวสำหรับการเดินทางเป็นเงินปอนด์จำนวนเท่าไร _____
- ท่านมีเงินทั้งหมดเป็นจำนวนเท่าไรเพื่อใช้ในการเดินทางครั้งนี้ _____
- ท่านมีค่าเครื่องบิน ค่าโดยสารเรือ หรือค่ารถไฟ เป็นจำนวนเงินปอนด์เท่าไร _____
- ท่านมีค่าที่พักเป็นจำนวนเงินปอนด์เท่าไร _____
- ท่านมีค่าครองชีพที่ใช้จ่ายสำหรับประเทศอังกฤษเป็นจำนวนเงินปอนด์เท่าไร _____
- ท่านมีบุคคลอื่นที่ช่วยจ่ายค่าเดินทางเป็นบางส่วนหรือทั้งหมดหรือไม่ มี ไม่มี ถ้ามี ค่าใช้จ่ายในการเดินทางทั้งหมดของท่าน รวมทั้งเงินที่บุคคลอื่นอาจมอบให้ท่านคิดเป็นเงินปอนด์เป็นจำนวนเงินเท่าไร _____
- ท่านจะไปทำอะไรในประเทศอังกฤษ _____
- ท่านมีเพื่อนหรือครอบครัวในประเทศอังกฤษหรือไม่ มี ไม่มี
ถ้ามี ระบุชื่อ - นามสกุล _____ วันเดือนปีเกิด _____ สัญชาติ _____
ที่อยู่ติดต่อได้ _____
เบอร์โทรที่ติดต่อได้ _____ อีเมลที่ติดต่อได้ _____ บุคคลดังกล่าวเป็นอะไรกับท่าน _____
บุคลดังกล่าวมีสถานะอะไรในประเทศอังกฤษ _____ ท่านจะไปเยี่ยมบุคคลดังกล่าวนี้ขณะอยู่ที่อังกฤษหรือไม่ _____
- ท่านเคยเข้ารับการรักษาพยาบาลในอังกฤษหรือไม่ เคย ไม่เคย ถ้าเคย ท่านต้องจ่ายเงินค่ารักษาหรือไม่ จ่าย ไม่จ่าย

ข้อมูลสำหรับการเดินทางที่ผ่านมา

1. ท่านเคยได้รับการขอวีซ่าอังกฤษหรือไม่ในช่วง 10 ปีที่ผ่านมา เคย ไม่เคย
ถ้าเคย ประเภทขอวีซ่าที่ได้รับ _____
วันที่ออกวีซ่า(วันเดือนปี) _____ วันที่หมดอายุวีซ่า(วันเดือนปี) _____
2. ท่านเคยเดินทางไปอังกฤษหรือไม่ในช่วง 10 ปีที่ผ่านมา เคย ไม่เคย
ถ้าเคย วันที่เดินทางไป _____ วันที่เดินทางกลับ _____
จุดประสงค์เดินทางไปทำอะไรที่ผ่านมา _____
3. ท่านเคยยื่นคำร้องต่อกระทรวงมหาดไทย home office เพื่ออาศัยอยู่ในอังกฤษในช่วง 10 ปีที่ผ่านมา เคย ไม่เคย
4. ท่านเคยถูกปฏิเสธในการขอวีซ่าอังกฤษในช่วง 10 ปีที่ผ่านมาหรือไม่ เคย ไม่เคย
ถ้าเคย วันเดือนปีที่ถูกปฏิเสธ _____ หมายเลขอ้างอิง (ถ้ามี) _____
เหตุผลที่ถูกปฏิเสธ _____
5. ท่านเคยถูกปฏิเสธในการขอวีซ่าประเทศอื่นๆหรือไม่ในช่วง 10 ปี เคย ไม่เคย
ถ้าเคย ประเทศที่ท่านขอยื่น _____ ถูกปฏิเสธวีซ่าประเภทอะไร _____
วันเดือนปีที่ถูกปฏิเสธ _____ เหตุผลที่ถูกปฏิเสธ _____
6. ท่านได้รับโทษหรือเคยได้รับโทษไม่ให้เดินทางเข้าอังกฤษหรือไม่ เคย ไม่เคย
ถ้าเคย วันเดือนปีที่ท่านเข้าประเทศไม่ได้ _____ หมายเลขอ้างอิง(ถ้ามี) _____
เหตุผล _____
7. ในช่วง 10 ปีที่ผ่านมาท่านเดินทางไปต่างประเทศอื่นๆ (ยกเว้นอังกฤษ) หรือไม่ เคย ไม่เคย
ถ้าเคย วันเดือนปีที่เดินทาง _____ ประเทศที่เดินทางไป _____ วัตถุประสงค์ในการเดินทาง _____
วันเดือนปีที่เดินทาง _____ ประเทศที่เดินทางไป _____ วัตถุประสงค์ในการเดินทาง _____
วันเดือนปีที่เดินทาง _____ ประเทศที่เดินทางไป _____ วัตถุประสงค์ในการเดินทาง _____
วันเดือนปีที่เดินทาง _____ ประเทศที่เดินทางไป _____ วัตถุประสงค์ในการเดินทาง _____
วันเดือนปีที่เดินทาง _____ ประเทศที่เดินทางไป _____ วัตถุประสงค์ในการเดินทาง _____
วันเดือนปีที่เดินทาง _____ ประเทศที่เดินทางไป _____ วัตถุประสงค์ในการเดินทาง _____
วันเดือนปีที่เดินทาง _____ ประเทศที่เดินทางไป _____ วัตถุประสงค์ในการเดินทาง _____
วันเดือนปีที่เดินทาง _____ ประเทศที่เดินทางไป _____ วัตถุประสงค์ในการเดินทาง _____
วันเดือนปีที่เดินทาง _____ ประเทศที่เดินทางไป _____ วัตถุประสงค์ในการเดินทาง _____
วันเดือนปีที่เดินทาง _____ ประเทศที่เดินทางไป _____ วัตถุประสงค์ในการเดินทาง _____
8. ท่านมีหมายเลขประกันสังคมของอังกฤษหรือไม่ มี ไม่มี
ถ้ามี ระบุหมายเลขประกันสังคมที่อังกฤษ _____ สาเหตุที่มี _____
9. ท่านเคยมีประวัติอาชญากรรม (รวมทั้งเคยได้รับโทษหรือทำผิดกฎหมาย) ในประเทศหรือไม่ เคย ไม่เคย
ถ้าเคย ระบุเหตุผล _____
10. ท่านเคยถูกตั้งข้อหาคดีอาญาในประเทศใดโดยยังไม่ได้รับการพิจารณาคดีในศาลหรือไม่ เคย ไม่เคย
ถ้าเคย ระบุเหตุผล _____
11. ในกรณีที่ทางสถานทูตมีความจำเป็นจะต้องสัมภาษณ์ท่าน ท่านประสงค์จะรับการสัมภาษณ์เป็นภาษาอะไร _____

*****หมายเหตุ*** กรุณากรอกข้อมูลตามความเป็นจริงเพราะมีผลต่อการยื่นวีซ่าประเทศอังกฤษ**

อัตราค่าบริการ ... อังกฤษ-เวลส์-สกอตแลนด์ 8 วัน (TG)

	ปีใหม่	
ผู้ใหญ่พักห้องคู่ (ห้องละ 2 หรือ 3 ท่าน) ท่านละ	79,900.-	บาท
ผู้ใหญ่พักห้องพักเดี่ยว เพิ่ม	13,500.-	บาท
*** ไม่มีราคาดิเศษ สำหรับเด็กอายุต่ำกว่า 12 ปี ราคาเด็กจะเท่ากับราคาผู้ใหญ่ ***		
หมายเหตุ	: โรงแรมในอังกฤษไม่มีห้องพักสำหรับ 3 ท่าน	

อัตราค่าบริการดังกล่าวรวม

- ค่าตัวเครื่องบินสำหรับกรุ๊ปราคาพิเศษ ขึ้นที่สนามบินไป-กลับพร้อมคณะ (รวมค่าภาษีสนามบินทุกแห่ง) **- ตัวกรุ๊ปราคาพิเศษนี้ ... ไม่สามารถนำมาแก้ไข, เปลี่ยนชื่อ หรือเรียกเงินคืนได้ ไม่ว่ากรณีใด ๆ ทั้งสิ้น**
- ค่าธรรมเนียมวีซ่าอังกฤษ (แบบทำการปรกติใช้เวลายื่น 3-4 สัปดาห์)
(ทางสถานทูตไม่คืนค่าธรรมเนียมให้ท่าน...ไม่ว่าท่านจะผ่านการพิจารณาหรือไม่ก็ตาม)
- ค่าอาหาร, ค่าธรรมเนียมเข้าชมสถานที่ต่าง ๆ ตามที่ระบุไว้ในรายการทัวร์
- ค่ารถปรับอากาศนำเที่ยวตามระบุไว้ในรายการ พร้อมคนขับรถ (ไม่รวมค่าทิปคนขับรถ) กฎหมายในยุโรปไม่อนุญาตให้คนขับรถเกิน 12 ชม./วัน
- ค่าโรงแรมที่พัก (ระดับ 3-4 ดาว) พร้อมอาหารเช้าตามที่ระบุในรายการทัวร์

หมายเหตุ โรงแรมส่วนใหญ่ในยุโรปจะไม่มีเครื่องปรับอากาศ เนื่องจากอยู่ในแถบที่มีอุณหภูมิต่ำ และหากวันเข้าพักตรงกับงานเทศกาลเทรดแฟร์ หรือการประชุมต่าง ๆ ราคาโรงแรมจะปรับขึ้น 3-4 เท่าตัว อันเป็นผลที่ทำให้ต้องมีการปรับเปลี่ยนย้ายเมือง โดยคำนึงถึงความเหมาะสมเป็นหลัก

- ค่าระวางน้ำหนักกระเป๋าใบใหญ่ท่านละ 1 ใบ น้ำหนักไม่เกิน 20 กิโลกรัม (ส่วนกระเป๋าใบเล็กอยู่ในความดูแลของท่านเองไม่เกิน 7 กิโลกรัม)
- ค่าบริการนำทัวร์โดยหัวหน้าทัวร์ คอยดูแลอำนวยความสะดวก ตามจำนวนวันเดินทางที่ระบุในรายการ (ไม่รวมค่าทิปหัวหน้าทัวร์)
- ค่าประกันชีวิตระหว่างการเดินทางกรณีเกิดอุบัติเหตุ ค่าคุ้มครองในวงเงินไม่เกินท่านละ 1,000,000 บาท และค่ารักษาพยาบาล : กรณีเกิดอุบัติเหตุในวงเงินไม่เกินท่านละ 200,000 บาท (เงื่อนไขตามกรมธรรม์)

ค่าประกันอุบัติเหตุ และค่ารักษาพยาบาล เฉพาะกรณีที่ได้รับอุบัติเหตุระหว่างการเดินทาง ไม่คุ้มครองถึงการสูญเสียทรัพย์สินส่วนตัว และไม่คุ้มครองโรคประจำตัวของผู้เดินทาง

***** ลูกค้าย่านใดมีความประสงค์จะซื้อประกันการเดินทางเพิ่มความคุ้มครอง *****

สำหรับครอบคลุมเรื่องรักษาพยาบาล / การล่าช้าของสายการบิน / กระเป๋าเดินทาง

(** แผนประกันภัยนี้สำหรับผู้เอาประกันที่มีอายุมากกว่า 16 ปี และมีอายุไม่เกิน 75 ปี **)

- ระยะเวลาเดินทาง 7-8 วัน เบี้ยประกันภัยเริ่มต้น 750 บาท
- ระยะเวลาเดินทาง 9-10 วัน เบี้ยประกันภัยเริ่มต้น 970 บาท

ซื้อประกันเพิ่ม : กรุณาติดต่อ ... คุณหม่อม / คุณเอ๋ โทร. 02-108-8666

✚ อัตราค่าบริการดังกล่าวไม่รวม

- ค่าภาษีมูลค่าเพิ่ม 7% และค่าภาษีหัก ณ ที่จ่าย 3% (กรณีต้องการใบเสร็จรับเงินและใบกำกับภาษี)
- ค่าทำหนังสือเดินทาง (พาสปอร์ต), ค่าทำใบอนุญาตกลับเข้าประเทศของคนต่างชาติ หรือคนต่างด้าว (เป็นหน้าที่ของผู้เดินทางที่ต้องจัดทำเอง)
- ค่าระวางสัมภาระที่มีน้ำหนักเกิน 20 กิโลกรัม / ท่าน
- ค่าใช้จ่ายส่วนตัวนอกเหนือจากรายการที่ระบุ เช่น ค่าโทรศัพท์, ค่าซักรีด, ค่าเครื่องดื่ม และค่าอาหารที่สั่งเพิ่มเอง, ค่าโทรศัพท์ทางไกล, ค่าอินเตอร์เน็ต ฯลฯ
- ค่าใช้จ่ายที่เกิดขึ้นอันเกิดจากการล่าช้าของสายการบิน และการล่าช้าของกระเป๋าเดินทาง
- ค่าพนักงานยกกระเป๋าในโรงแรม ซึ่งท่านต้องดูแลกระเป๋า และทรัพย์สินด้วยตัวท่านเอง
- ค่าทิปพนักงานขับรถยุโรป (คนละ 2 ปอนด์ x 6 วัน) = ท่านละ 12 ปอนด์**
- ค่าทิปหัวหน้าทัวร์คนไทย (คนละ 100 บาท x 8 วัน) = ท่านละ 800 บาท**

✚ เงื่อนไขการชำระค่าบริการ

กรุณาจองก่อนล่วงหน้า **พร้อมชำระเงิน ค่ามัดจำท่านละ 20,000.- บาท (** ยกเว้นช่วงสงกรานต์ และปีใหม่ มัดจำท่านละ 30,000.- บาท **) ภายใน 3 วันนับจากวันจอง ... มิฉะนั้นทางบริษัทฯ ขอสงวนสิทธิ์ที่จะขอรับลูกค้ารายต่อไป ค่าทัวร์ส่วนที่เหลือ บริษัทฯ จะขอเก็บค่าทัวร์ทั้งหมดก่อนการเดินทางอย่างน้อย 3 อาทิตย์ก่อนการเดินทาง**

ชื่อบัญชี	
บริษัท เอฟวีนิว อินเตอร์ แทรเวล กรุ๊ป จำกัด	
 ธนาคารกสิกรไทย KASIKORNBANK	สาขา สีลมคอมเพล็กซ์ เลขที่ 020-3-83927-8 บัญชีออมทรัพย์
 ธนาคารกรุงเทพ Bangkok Bank	สาขา อาคารซิลลิค เฮ้าส์ เลขที่ 860-024151-0 บัญชีออมทรัพย์
 krungsri กรุงศรี	สาขา ซิลลิค เฮ้าส์ เลขที่ 503-1-24114-5 บัญชีออมทรัพย์
 UOB	สาขา สีลม คอมเพล็กซ์ เลขที่ 776-169-314-3 บัญชีออมทรัพย์

- ชำระด้วยเช็ค หรือแคชเชียร์เช็ค
- ชำระโดยเงินสด
- ชำระด้วยการ **โอนเงินผ่านบัญชีธนาคาร** เมื่อได้ทำการโอนเงินเข้าบัญชีของบริษัทแล้ว กรุณาส่งแฟกซ์ใบนำฝากมาที่ 02-231-3399 โปรดระบุชื่อผู้ติดต่อ โปรแกรมที่เดินทาง และชื่อของเจ้าหน้าที่ที่ติดต่อ

บริษัทฯ ไม่มีนโยบายให้ท่านชำระเงินผ่านการโอนเงินเข้าบัญชีธนาคารส่วนบุคคล ทั้งนี้เพื่อความปลอดภัยในการชำระเงินของท่านเป็นสำคัญ

หมายเหตุ ท่านที่ต้องการใบเสร็จในนามนิติบุคคล กรุณาแจ้งกับพนักงานขายให้ทราบล่วงหน้า มิฉะนั้นทางบริษัทฯ ขอสงวนสิทธิ์ที่จะไม่ออกใบเสร็จย้อนหลัง

เงื่อนไขการยกเลิกการเดินทาง (ในทุก ๆ กรณี) ดังนี้-

- | | |
|--------------------------------------|------------------------------------|
| a. ยกเลิกก่อนเดินทาง 60 วันขึ้นไป | เก็บค่าใช้จ่าย ท่านละ 10,000.- บาท |
| b. ยกเลิกก่อนเดินทาง 59-20 วัน | เก็บค่าใช้จ่าย ท่านละ 20,000.- บาท |
| c. ยกเลิกก่อนเดินทาง 19-13 วัน | เก็บค่าใช้จ่าย ท่านละ 40,000.- บาท |
| d. ยกเลิกก่อนเดินทางอย่างน้อย 12 วัน | เก็บค่าใช้จ่ายทั้งหมด |

หมายเหตุ

1. บริษัทฯ รับเฉพาะผู้มีวัตถุประสงค์เดินทางเพื่อการท่องเที่ยวเท่านั้น
2. กรณีที่เกิดเหตุจำเป็นสุดวิสัยจากการล่าช้า (ดีเลย์) ของทางสายการบิน ทำให้ไม่สามารถกิน-เที่ยวและพักโรงแรมได้ครบถ้วนตามโปรแกรมทัวร์ที่ระบุ ทางบริษัทฯ ขอสงวนสิทธิ์ในการที่จะไม่คืนค่าใช้จ่ายใด ๆ ทั้งสิ้น เพราะถือเป็นเหตุสุดวิสัยที่เกิดขึ้นโดยตรงจากทางสายการบิน และทางบริษัทฯ ไม่ได้รับค่าชดเชยใด ๆ ทั้งสิ้นจากทางสายการบิน
3. บริษัทฯ ขอสงวนสิทธิ์ในการที่จะเปลี่ยนแปลงการเดินทาง หรือยกเลิก หรือเปลี่ยนแปลงอัตราค่าบริการได้ตามความเหมาะสม โดยไม่ต้องแจ้งล่วงหน้า และสงวนสิทธิ์ที่จะเปลี่ยนแปลงรายการท่องเที่ยวในกรณีที่มิเหตุจำเป็นสุดวิสัย โดยจะพยายามให้เกิดประโยชน์สูงสุดกับท่าน
4. หากระหว่างการเดินทางท่านถูกเจ้าหน้าที่ตรวจคนเข้าเมือง (Immigration) ของประเทศไทย หรือประเทศปลายทาง ปฏิเสธการเข้า หรือ ออกเมือง ด้วยเหตุผลใด ๆ ก็ตาม ทำให้ท่านไม่สามารถเดินทางต่อไปได้ ซึ่งถือเป็นเหตุซึ่งอยู่นอกเหนืออำนาจและความรับผิดชอบของบริษัทฯ ทางบริษัทฯ ขอสงวนสิทธิ์ที่จะไม่คืนเงินค่าทัวร์ทั้งหมด
5. บริษัทฯ ไม่รับผิดชอบต่อค่าใช้จ่ายใด ๆ ทั้งสิ้น ในกรณีที่เกิดเหตุสุดวิสัยต่าง ๆ เช่น การยกเลิกเที่ยวบิน, การล่าช้าของสายการบิน, อุบัติเหตุ, ภัยธรรมชาติ, การจลาจล, การนัดหยุดงาน, **ปัญหาการจราจรติดขัด** และทรัพย์สินส่วนตัวสูญหาย หรือหลงลืมตามสถานที่ต่าง ๆ ที่เกิดขึ้น ซึ่งเหตุการณ์ดังกล่าวอยู่นอกเหนืออำนาจการควบคุมของบริษัทฯ
6. ในระหว่างการเดินทางท่องเที่ยวนี้ หากท่านไม่ใช้บริการใด ๆ ไม่ว่าทั้งหมดหรือบางส่วน ให้ถือว่าท่านได้สละสิทธิ์ และไม่สามารถเรียกร้องขอเงินคืนค่าบริการได้
7. บริษัทฯ ขอสงวนสิทธิ์ในการเปลี่ยนแปลงราคาและเงื่อนไขต่าง ๆ โดยไม่ต้องแจ้งให้ทราบล่วงหน้า

*** หมายเหตุ ***

ในกรณีที่ลูกค้าต้องออกตัวเครื่องบินเอง (การแลกรไพล์ หรือไป-กลับไม่พร้อมกรุ๊ป) กรุณาแจ้งพนักงานขายก่อนล่วงหน้า 35 วัน หรือกรณีที่ลูกค้าต้องทำการออกตัวโดยสารถภายในประเทศ กรุณาติดต่อเจ้าหน้าที่ของบริษัทฯ ก่อนทุกครั้ง มิฉะนั้นทางบริษัทฯ จะไม่ขอรับผิดชอบค่าใช้จ่ายใด ๆ ทั้งสิ้น

**ราคาตั้งกล่าวข้างต้น สามารถเปลี่ยนแปลงได้ตามความเหมาะสมของสถานการณ์
อัตราแลกเปลี่ยน, ค่าน้ำมัน และค่าภาษีต่าง ๆ ของสายการบิน ฯลฯ**

ใบจองทัวร์ บริษัท เอพีนิว อินเตอร์ แทรเวล กรุ๊ป จำกัด

รายการทัวร์..... อังกฤษ-เวลส์-สกอตแลนด์ (TG).....วันเดินทาง.....

ชื่อผู้ติดต่อ..... โทร..... แฟกซ์.....

ที่อยู่เพื่อติดต่อรับเอกสาร.....

จำนวนผู้เดินทางทั้งหมด.....คน (ผู้ใหญ่.....ท่าน / เด็กอายุต่ำกว่า 12 ปี.....ท่าน)

จำนวนห้องพักที่ใช้ทั้งหมด.....ห้อง (ห้องพักรู้อยู่.....ห้องพักเดี่ยว.....ห้องพัก 3 เตียง.....)

รายชื่อผู้เดินทาง (กรุณากรอกชื่อไทยและอังกฤษอย่างถูกต้องตามหนังสือเดินทาง เรียงตามห้องพัก)

ลำดับ	ชื่อ-นามสกุล (ภาษาไทย)	ชื่อ-นามสกุล(ภาษาอังกฤษ)	วันเกิด(ว/ด/ป) ปี ค.ศ.
1			
2			
3			
4			
5			
6			
7			
8			
9			
10			

****หมายเหตุ** กรุณาแจ้งความประสงค์อื่นตามที่ท่านต้องการ อาทิเช่นอาหาร ไม่ทานเนื้อวัว ไม่ทานเนื้อหมู ไม่ทานสัตว์ปีก ทานมังสาวิรัต

รายละเอียดอื่น ๆ.....

ยืนยันราคา ผู้ใหญ่.....เด็ก.....ค่าตัวเพิ่ม / ลด.....

ข้าพเจ้ารับทราบเงื่อนไขในรายการทัวร์เรียบร้อยแล้ว

ลงชื่อ.....ผู้จอง

(.....)



เอพีนิว อินเตอร์ แทรเวล กรุ๊ป ขอขอบคุณทุกท่านที่ให้เกียรติใช้บริการของเรา

