



บริษัท เอฟวีนิว อินเตอร์ แทรเวล กรุ๊ป จำกัด
Avenue Inter Travel Group Co., Ltd.

ใบอนุญาตประกอบธุรกิจท่องเที่ยวเลขที่ 11/01967



มั่นใจทุกการเดินทาง ประสบการณ์กว่า 20 ปี

โอบลา สเปน โปรตุเกส 10 วัน (EK) เทียบเต็ม ๆ



=== **อำนวยความสะดวกโดย** ===

“คุณปิ่น” วิทยุเกียรติ เขียวแก้ว นักเรียนเก่าสเปน



ลิสบอน – เคนเดรอก้า – แมดริด – พระราชวังหลวง – มหาวิหารทอเลโด

***** ชมการเต้นระบำฟลามิงโก้สุดเร้าใจ *****

เซโกเวีย – ปราสาทอัลกาซาร์ – บาร์เซโลน่า – เอ้าท์เล็ต

ซากราด้า แฟมิลียา – หมู่บ้านสเปน – วิหารมอนต์เซอรัรัต

***** พิเศษ ... ซิมข้าวผัดสเปน + หมูหันสเปน *****



0 2108 8666



@avenuetour



avenue inter travel group

กำหนดการเดินทาง

20-29 มี.ค. 2563

(59,900.-)

29 เม.ย.-8 พ.ค. / 1-10 พ.ค. 2563

(59,900.-)

..... รายละเอียดการเดินทาง

วันแรกของการเดินทาง

กรุงเทพฯ - ลิสบอน (โปรตุเกส)

22.00 น. คณะพร้อมกัน ณ ท่าอากาศยานสุวรรณภูมิ ชั้นที่ 4 ผู้โดยสารขาออก **ประตูทางเข้าที่ 9 เคาน์เตอร์แถว T สายการบินเอมิเรตส์ แอร์ไลน์ (EK .. EMIRATES AIRLINE)** ... **เจ้าหน้าที่เอมิเรตส์ ทัวร์** ให้การต้อนรับและอำนวยความสะดวกด้านสัมภาระและการเช็คอิน



- ❖ กรุณาลงเขต..... บ้ายเอมิเรตส์ ทัวร์ ณ จุดนัดพบ
- ❖ บริษัทฯ จัดเตรียม**บ้ายขึ้นของท่าอากาศยานพร้อมโบว์** เพื่อเป็นสัญลักษณ์ของคณะ
- ❖ หัวหน้าทัวร์อำนวยความสะดวกให้ท่านด้านการเช็คอิน หลังจากนั้น จะนำมาแจกคืนให้ท่าน พร้อมได้จัดเตรียมเอกสารใบเข้า-ออกเขียนไว้ให้เรียบร้อย
- ❖ กฎของสายการบิน.....สิ่งของที่เป็น**ของมีคม และของเหลวปริมาณที่มากกว่า 100 มิลลิลิตร ห้ามนำติดตัวขึ้นเครื่อง** ยกเว้นสินค้าที่ซื้อภายในร้านปลอดภาษี DUTY FREE เท่านั้น

*****ท่าอากาศยานสุวรรณภูมิเป็นท่าอากาศยานสากล ฉะนั้นจะไม่มีประกาศเรียกขึ้นเครื่อง*****

ทุกท่านกรุณาตรงต่อเวลา.....ตามเวลาที่กำหนดไว้ในบัตรโดยสารเครื่องบิน Boarding Pass

วันที่สองของการเดินทาง

ลิสบอน

- 01.05 น. ออกเดินทางสู่กรุงดูไบ ประเทศสหรัฐอาหรับเอมิเรตส์ โดยเที่ยวบินที่ **EK 385 (ใช้ระยะเวลาในการบินโดยประมาณ 6 ชั่วโมง 45 นาที)**
- 04.45 น. เดินทางถึงกรุงดูไบ เพื่อเปลี่ยนเที่ยวบิน
- 07.25 น. ออกเดินทางสู่กรุงลิสบอน ประเทศโปรตุเกส โดยเที่ยวบินที่ **EK 191 (ใช้เวลาในการบินประมาณ 4 ชั่วโมง 50 นาที)**
- 12.35 น. เดินทางถึง **กรุงลิสบอน** เมืองหลวงของโปรตุเกส เมืองที่ได้รับการบูรณะขึ้นมาใหม่จากเหตุการณ์แผ่นดินไหว ตั้งอยู่ในทวีปยุโรปตอนใต้บนคาบสมุทรไอบีเรีย

(เวลาโปรตุเกส ... ฤดูร้อน (เม.ย.-ต.ค.)

ช้ากว่าประเทศไทย 6 ชั่วโมง

(เวลาโปรตุเกส ... ฤดูหนาว (พ.ย.-มี.ค.)

ช้ากว่าประเทศไทย 7 ชั่วโมง

บ่าย นำท่านชม **กรุงลิสบอน** ผ่านชม **สะพานแขวนที่ยาวที่สุดในยุโรป** ซึ่งสะพานนี้มีชื่อว่า **PONTE 25 ABRIL** (ซึ่งเมื่อวันที่ 25 APRIL ปี 1974 ได้เกิดการปฏิวัติเปลี่ยนแปลงการปกครองมาสู่ระบอบประชาธิปไตย) ชมทัศนียภาพของแม่น้ำเตโย (TEJO) ที่ไหลผ่านใจกลางเมืองลิสบอน เป็นแม่น้ำ



ที่กว้างใหญ่ไพศาลราวกับทะเล และยิ่งกว่านั้นโปรตุเกสถูกโอบล้อมด้วยชายหาดยาวกว่า 170 กม. ของผืนมหาสมุทรแอตแลนติก ผ่านชมบริเวณเมืองเก่าลิสบอน “โวลด์ซิดี” และจัตุรัสการค้า สร้างขึ้นในสมัยมาร์ควิส เดอ ปอมแปล เป็นนายกรัฐมนตรี

จากนั้น นำท่านผ่านชม **วิหารเจโรนิโมส** ได้รับการรับรองจากองค์การยูเนสโก**ว่าเป็นมรดกโลก** วิหาร



แห่งนี้มีความสวยงามด้วยศิลปะแบบโกธิค ซึ่งจะมีความแปลกกว่าที่อื่นคือ เป็นผลงานอันเยี่ยมยอดของงานสถาปัตยกรรมที่เรียกกันว่า มานูเอลไลน์ ใช้เวลาก่อสร้างทั้งสิ้น 70 ปี จึงเสร็จสมบูรณ์ วิหารเก่าแก่แห่งนี้สร้างขึ้นเมื่อศตวรรษที่ 16 โดยกษัตริย์แมนนูเอลที่ 1 องค์สำคัญที่สุดที่สร้างชื่อเสียงให้โปรตุเกส ผู้ซึ่งประสบความสำเร็จจากการส่งนักเดินเรือล่องมหาสมุทร เพื่อค้นพบแผ่นดินใหม่ในโลก และมีความสำคัญทาง

ประวัติศาสตร์ โดยเฉพาะเป็นที่ฝังศพของ**วาสโกดากามา** นักเดินเรือชื่อดัง ที่ได้เดินทางสู่อินเดียเป็นผลสำเร็จ ในปี ค.ศ.1498

จากนั้น นำท่านชม **หอคอยบีเล็ม (BELEM TOWER)** โบราณสถานที่ยังสร้างขึ้นในศตวรรษที่ 16 สร้างตามแบบสถาปัตยกรรมเก่า สมัยที่นครลิสบอนอยู่



ภายใต้การยึดครองของชนชาติมัวร์ เดิมสร้างไว้กลางน้ำ เพื่อให้เป็น**ป้อมปราการ และประภาคาร** รวมทั้งเป็นคู่อีกด้วย อดีตเคยเป็นป้อมรักษาการณ์ดูแลการเดินเรือเข้าออก และเป็นจุดเริ่มต้นของการเดินเรือ



ออกไปสำรวจ และค้นพบโลกของวาสโก ดากามา และนักเดินเรือชาวโปรตุเกส เป็นอีกตัวอย่างหนึ่งของสถาปัตยกรรมมานูเอลไลน์ที่สวยงามอีกแห่งหนึ่ง

19.30 น. รับประทานอาหารค่ำ ณ ภัตตาคาร

จากนั้น นำท่านเข้าสู่ที่พัก **โรงแรม ALTIS PARK หรือเทียบเท่า**

วันที่สามของการเดินทาง

ลิสบอน - เคป เดอโรก้า - เมรีด้า (สเปน)

เช้า รับประทานอาหารเช้า ณ ห้องอาหารของโรงแรม

จากนั้น
 นำท่านเดินทางเลาะเลียบบชายฝั่งมหาสมุทรแอตแลนติก
 เพื่อเดินทางสู่ **คัป เดอรอก้า** ซึ่งเป็น **จุดตะวันตกสุดของทวีปยุโรป** เป็นที่ที่มีแผ่นดินเป็นที่สุดท้าย ก่อนเป็นมหาสมุทรแอตแลนติก



(ระยะทางประมาณ 38 กิโลเมตร ใช้เวลาในการเดินทางประมาณ 1 ชั่วโมง)

จากนั้น
 นำท่านเดินทางสู่ **เมืองชินทรา** ซึ่งเป็นอีกหนึ่งเมืองตากอากาศยอดนิยมของนักท่องเที่ยว และยังเป็นที่ตั้งของพระราชวังชินทราที่สวยงาม ที่ได้รับการรับรองจากองค์การยูเนสโกให้เป็นมรดกโลกอีกด้วย



(ระยะทางประมาณ 11 กิโลเมตร

ใช้เวลาในการเดินทางประมาณ 20 นาที)

12.30 น. รับประทานอาหารกลางวัน ณ ภัตตาคารพื้นเมือง **** ใ้ย่างสุตรอร่อยแห่งชินทรา ****

บ่าย นำท่านเดินทางสู่ **เมืองเมรีด้า** เมืองชายแดนทางตะวันตกของสเปน

(ระยะทางประมาณ 286 กิโลเมตร ใช้เวลาในการเดินทางประมาณ 4 ชั่วโมง 45 นาที)

19.00 น. รับประทานอาหารค่ำ ณ ภัตตาคาร

จากนั้น นำท่านเดินทางสู่ที่พัก **โรงแรม ILUNION LAS LOMAS หรือเทียบเท่า**

วันที่สี่ของการเดินทาง

เมรีด้า - โทเลโด - แมดดริด

เช้า รับประทานอาหารเช้า ณ ห้องอาหารของโรงแรม

จากนั้น นำท่านเดินทางสู่ **เมืองโทเลโด** เมืองประวัติศาสตร์ ซึ่งมีความหมายว่า "เมืองป้อมน้อย" ในอดีตเป็นเมืองหลวงเก่าของสเปน และเคยถูกชาวโรมันเข้ายึดครองเมืองเมื่อ 2,200 ปีมาแล้ว



ปัจจุบันอารยธรรมของชนต่างชาติครั้งก่อน ยังคงฝังแน่นคละกันอยู่ในชีวิตประจำวันของชาวเมือง ลักษณะผังเมืองโทเลโด เป็นเอกลักษณ์ที่น่าชื่นชมที่สุด ของการจัดสร้างเมืองโบราณอันลุ่มบูรณ์แบบ ตัวเมืองรายล้อมด้วยเนินเขามากมาย

ประตูกำแพงธรรมชาติด้วยหุบผา 3 แห่งโดยมีแม่น้ำทาโกเป็นเส้นทางคมนาคม นอกจากนี้เมืองโทเลโดเป็นใจกลางของประวัติศาสตร์และวัฒนธรรม ปัจจุบันได้รับการรับรองจากยูเนสโก

ประกาศให้เมืองเก่าโทเลโดเป็นเมืองมรดกโลก

(ระยะทางประมาณ 363 กิโลเมตร ใช้เวลาในการเดินทางประมาณ 5 ชั่วโมง)

13.00 น. รับประทานอาหารกลางวัน ณ ภัตตาคารพื้นเมือง

... ลิ้มรสข้าวผัดสเปนแบบชิฟูต ...

***** โดยร้านนี้ส้มเด็จพระพี่นางฯ เคยเสด็จมาแล้ว *****

พร้อมชมจุดชมวิวที่สวยงามที่สุดของเมืองโทเลโด



บาย นำท่านเข้าชม **มหาวิหารแห่งโทเลโด** มหาวิหารที่ใหญ่ที่สุดในสเปน เริ่มสร้างขึ้นเมื่อปี ค.ศ.1227 อันเป็นสมัยที่ศิลปะแบบโกธิค กำลังแพร่หลายอยู่ในยุโรป และเสร็จสิ้นสมบูรณ์เมื่อปี ค.ศ. 1493



ถือเป็นมหาวิหารสไตล์โกธิคที่สวยงามที่สุดแห่งหนึ่ง และเป็นศูนย์กลางแห่งศาสนาคริสต์ในประเทศสเปนอีกด้วย ชมห้องเก็บสมบัติของบิชอปแห่งโทเลโด ที่เต็มไปด้วยมงกุฎ และคทาเพชร จากนั้น นำท่านเดินลัดเลาะตามตีกรามบ้านช่อง

เก่าแก่สมัยโรมันประทับใจกับความงดงามและความเก่าแก่ของโทเลโด ซึ่งเหมือนกับพิพิธภัณฑ์ทั้งเมือง นำท่านชม **โรงงานผลิตเครื่องถมของสเปน ดามาสกิน** ที่สวยงาม ด้วยการนำทองและเงินมาตีเป็นเส้น และตอกลงบนโลหะสีดำ เป็นงานฝีมือที่มีชื่อเสียงของโทเลโดมาช้านาน

จากนั้น นำท่านเดินทางสู่ **กรุงแมดริด** ที่ซึ่งกษัตริย์ฟิลลิปที่ 2 ได้ทรงย้ายที่ประทับจากเมืองโทเลโดมาไว้ที่นี่ และประกาศให้แมดริดขึ้นเป็นเมืองหลวงใหม่

(ระยะทางประมาณ 73 กิโลเมตร ใช้เวลาในการเดินทางประมาณ 1 ชั่วโมง 15 นาที)

19.00 น. รับประทานอาหารค่ำ ณ ภัตตาคาร

จากนั้น นำท่านเข้าสู่ที่พัก **โรงแรม AVANT AEROPUERTO หรือเทียบเท่า**

วันที่ห้าของการเดินทาง

แมดริด (ชมระบำฟลามิงโก้)

เช้า รับประทานอาหารเช้า ณ ห้องอาหารของโรงแรม

จากนั้น นำท่านผ่านชม **น้ำพุที่จัตุรัสซิเบเลส** ชมรูปแกะสลักหินอ่อนเทพธิดาซิเบเลส นั่งบนรถ ซึ่งเทียมด้วยสิงห์โต 2 ตัว ซึ่งแกะสลักด้วยหินอ่อนเช่นกัน จากนั้น นำท่านชมสัญลักษณ์ที่สำคัญ **รูปปั้นดอน กิโฆเต** วีรบุรุษนักผจญภัยผู้ยิ่งใหญ่ ผู้จุดประกายไฟแห่งความหวังใหม่ในชีวิตที่ดีกว่า ให้แก่มวลมนุษยชาติภายใต้ข้อกล่าวหาว่าเป็นนักอุดมคติลม ๆ แล้ง ๆ จากวรรณกรรมสเปนชื่อดัง “Don Quixote de la Mancha”



จากนั้น นำท่าน **เข้าชม** ความสวยงามของ **พระราชวังหลวง (PALACIO REAL)** ตั้งอยู่บนเนินเขาบริเวณริมฝั่งแม่น้ำแมนซานาเรส ที่มีความงดงามโอ้อ่าอลังการไม่แพ้พระราชวังอื่นในทวีปยุโรป เนื่องจากแนวความคิดเปรียบเทียบกับความใหญ่โตของพระราชวังแวร์ซายส์ และความสวยงาม



ของพระราชวังลูฟว์ในฝรั่งเศส พระราชวังหลวงแห่งนี้จึงถูกสร้างด้วยหินทั้งหลัง ในปี ค.ศ. 1738 ในสไตล์บาร็อค โดยการผสมผสาน ระหว่างศิลปะแบบฝรั่งเศส และอิตาลีให้ทำงานได้ผสมความยิ่งใหญ่ภายในวัง ซึ่งประกอบด้วยห้องต่าง ๆ มากมายถึง 2,830 ห้อง **ภายในตกแต่งอย่างวิจิตรตระการตา** ด้วยภาพเขียนสีบนเพดาน โคมไฟแก้วเจียรไน เสาหินอ่อน และประดับประดาทั่ววังด้วยงานศิลปะมากมาย ซึ่งนอกจากจะมีการตกแต่งอย่างงดงามแล้ว ยังเป็นที่เก็บภาพเขียนชิ้นสำคัญ ที่วาดโดยศิลปินในยุคนั้น รวมทั้งสิ่งของมีค่าต่าง ๆ อาทิ พัดโบราณ, นาฬิกา, หนังสือ, เครื่องใช้, อาวุธ ฯลฯ แล้วชมอุทยานหลวงที่มีการเปลี่ยนพันธุ์ไม้ทุกฤดูกาล ดอกไม้งดงามตลอดปี

(*** อาหารกลางวัน อิสระตามอัธยาศัย ไม่รวมอยู่ในรายการ *****)**

บ่าย นำท่านชมย่านเมืองเก่า **พลาซ่า มายอร์ (PLAZA MAYOR)** เป็นจัตุรัสใหญ่ใจกลางเมืองเก่าอดีต

ใช้ประกอบพิธีกรรมทางศาสนา เป็นที่ประกอบพิธีราชาภิเษก และงานฉลองพิธีสำคัญ ๆ เป็นที่ประลองฝีมือของบรรดาอัศวิน และเคยเป็นแหล่งสู้รบอย่างดุเดือดระหว่างทหารของนโปเลียนกับชาวสเปน ปัจจุบันยังคงมีบรรยากาศ และความงามสมัยศตวรรษที่ 17 จากนั้น นำท่านสู่จุดศูนย์กลางของเมือง คือ **ปาร์ต่า เดล โซล** หรือจุดกึ่งกลางเมืองกิโลเมตรที่ศูนย์ หรือประตูระอาทิตยซึ่งเชื่อกันว่า หากตั้งจิตอธิษฐานในระหว่างที่เหยียบบนจุดกลางเมืองนี้ จะสมปรารถนาในสิ่งที่หวังไว้ทุกอย่าง จากนั้น ให้ท่านเดินเที่ยว walking street ซ้อปั้งสินค้าตามร้านค้าที่มีชื่อเสียง



19.30 น. รับประทานอาหารค่ำ ณ ภัตตาคารพื้นเมือง พร้อม **ชมระบำฟลามิงโก้อันลือชื่อ ด้วยจังหวะกระทืบเท้ามัน ๆ ในสไตล์ของสเปน** ศิลปะที่มีรูปแบบซับซ้อนทั้งเพลงดนตรี และการเต้นรำซึ่งเป็นศิลปะประจำชาติและสร้างชื่อของชาวสเปน

จากนั้น นำท่านเข้าสู่ที่พัก **โรงแรม AVANT AEROPUERTO** หรือเทียบเท่า

วันที่หกของการเดินทาง

แมดริด - เซโกเวีย - ซาราโกซ่า

เช้า รับประทานอาหารเช้า ณ ห้องอาหารของโรงแรม

จากนั้น นำท่านเดินทางสู่ **เมืองเซโกเวีย** เมืองมรดกโลกอีกแห่งหนึ่ง ซึ่งมีสิ่งก่อสร้างตั้งแต่สมัยของยุคโรมันหลงเหลืออยู่ เช่น ท่อส่งน้ำของชาวโรมัน ใช้สำหรับลำเลียงน้ำจากแม่น้ำริโอ เลเดสมาเข้ามาใช้ในเมือง มรดกชิ้นนี้ใช้งานมาแต่อดีตและเพิ่งเลิกใช้กันไปไม่กี่สิบปีที่ผ่านมาเอง

(ระยะทางประมาณ 97 กิโลเมตร ใช้เวลาในการเดินทางประมาณ 1 ชั่วโมง 30 นาที)

จากนั้น

นำท่านชม **ปราสาทอัลกาซาร์** (คำว่าอัลกาซาร์) ในภาษาอาระบิคแปลว่าปราสาท หลายคนเรียกปราสาทแห่งนี้ว่าปราสาทแห่งเทพนิยาย เพราะความสวยงามที่มองเห็นได้จากภายนอก ตั้งอยู่บนชะง่อนผาลูกชั้นที่แม่น้ำสองสายไหลมาบรรจบกัน สร้างขึ้นในสมัยศตวรรษ



ที่ 13 แล้วได้รับการต่อเติมในศตวรรษที่ 15 และ 16 มีลักษณะเหมาะแก่การตั้งรับข้าศึกในอดีต เพราะมีห้องโถงโอบล้อมขนาดใหญ่ ใช้สำหรับติดตั้งอาวุธยิงได้ และมีช่องสำหรับเทน้ำเดือดเพื่อทำลายกองทัพข้าศึกที่เข้าประชิดกำแพงเมือง

ภายในปราสาท เป็นพิพิธภัณฑ์สำหรับแสดงของมีค่าทางประวัติศาสตร์ทั้งหลาย ห้องใต้หลังคาเป็นที่แสดงแสนยานุภาพของอาวุธในสมัยกลาง และในปี ค.ศ. 1975 ยูเนสโกได้ขึ้นทะเบียนให้เซโกเบียเป็นมรดกโลกทางศิลปะวัฒนธรรม

จากนั้น

นำท่านชม **ทอส่งน้ำโรมัน** ขนาดใหญ่โตมโหฬารที่สุดเท่าที่มีในโลก ส่งน้ำข้ามหุบเขา เป็นสัญลักษณ์ว่าครั้งหนึ่งอาณาจักรโรมันเคยปกครองแผ่นดินนี้มานานกว่าหกร้อยปี มีความยาว



ทั้งสิ้น 728 เมตร มีเสาสูง 29 เมตรที่จุดสูงสุด และมีมากถึง 128 ต้น ทั้งที่มีอายุรวม 2,000 ปี นับเป็นทอส่งน้ำที่มีสภาพสมบูรณ์ที่สุดที่ยังหลงเหลืออยู่

จากนั้น นำท่านชมจัตุรัสกลางเมืองเก่าที่เป็นที่ตั้งอาคารสำคัญ ๆ เช่น ศาลากลาง โรงละคร ฮวน บราโว่ อีกด้านของจัตุรัสเป็นมหาวิหารขนาดใหญ่ ซึ่งสร้างขึ้นใหม่แทนที่ของเดิมที่ถูกทำลายลง และได้เอาอิทธิพลศิลปะของยุคเรอเนสซองซ์มาประยุกต์ใช้

12.30 น.

รับประทานอาหารกลางวัน ณ ภัตตาคารพื้นเมือง

(หมูหันสเปนดีเลิศ **)**

ชมวิธีการที่เชฟจะใช้จานลับแทนมีด แล้วโยนจานโครมทิ้งลงไปกับพื้นให้แตกกระจาย เพื่อแสดงให้เห็นว่าเป็นจานจริง ๆ

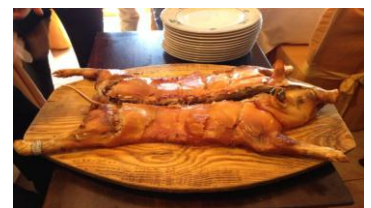

บ่าย

นำท่านเดินทางสู่ **เมืองซาราโกซ่า** ซึ่งอยู่ตอนกลางของสเปน ผ่านชมความงามของ **โบสถ์ประจำเมือง** ที่สวยงามด้วยสไตล์บาร็อคและนีโอคลาสสิค

(ระยะทางประมาณ 407 กิโลเมตร ใช้เวลาในการเดินทางประมาณ 6 ชั่วโมง)

19.30 น.

รับประทานอาหารค่ำ ณ ภัตตาคาร

จากนั้น

นำท่านเดินทางสู่ที่พัก **โรงแรม EUROSTARS หรือเทียบเท่า**

วันที่เจ็ดของการเดินทาง

ซาราโกซ่า - มอนต์เซอร์รัต - บาร์เซโลน่า

เช้า

รับประทานอาหารเช้า ณ ห้องอาหารของโรงแรม

จากนั้น นำท่านเดินทางสู่ **หุบเขามอนต์เซอรัรต์** เป็นภูเขาศักดิ์สิทธิ์ที่อยู่ไม่ไกลจากเมืองบาร์เซโลนา เมืองหลวงของแคว้นคาตาลเนียมากนัก นอกจากนี้ บนหุบเขามอนต์เซอรัรต์ยังเป็นที่ตั้งของ **“ซานตามาเรีย เดอ มอนต์เซอรัรต์” (Santa Maria de Montserrat)** อีกหนึ่งมหาวิหารศักดิ์สิทธิ์ (ระยะทางประมาณ 326 กิโลเมตร ใช้เวลาในการเดินทางประมาณ 4 ชั่วโมง 40 นาที)

13.30 น. รับประทานอาหารกลางวัน ณ ภัตตาคาร



บ่าย นำท่าน **เข้าชมวิหารมอนต์เซอรัรต์** ซึ่งตั้งอยู่บนเขามองเซอรัรต์ ที่สูงถึง 1,236 เมตรจากหน้าทะเล ภูเขามองเซอรัรต์มีลักษณะรูปทรงเป็นหินตะปุ่มตะป่ำแปลกประหลาดโดย คำว่า Montserrat หมายถึง ปุ่มปม ซึ่งในภาษาคาตาลัน ซึ่งเป็นภาษาหลักของคนในแถบนี้ใช้สื่อสารกัน ว่ากันว่าบริเวณนี้เดิมเคยเป็นทะเลมาก่อนเพราะยังมีซากเศษหอยอยู่ทั่วไป หินรูปทรงประหลาดของยอดเขา ก็คาดว่าเกิดจากแรงดันตามธรรมชาตินับล้านปีมาแล้ว อาณาบริเวณที่ตั้ง



ของวิหารมองเซอรัรต์ซึ่งซ่อนตัวอยู่บนยอดเขาได้อย่างตระการตานั่น มีพื้นที่กว้างขวาง จนทำให้มองว่าผู้คนในอดีตน่าจะก่อสร้างมากมายขึ้นมาสร้างบนเขาที่สูงขนาดนี้ได้อย่างไร เหมือนเมืองในฝันอย่างไรอย่างนั้นเลยทีเดียว ภายในวิหารมีศิลปกรรมที่งดงามตระการตามากมายให้ชม โดยเฉพาะอย่างยิ่ง ประติมากรรมรูปปั้นที่ตกแต่งบนอาคารทั้งหลายที่งดงามเกินบรรยาย โดยมีจุดเด่นที่มี **พระแม่มาเรียดำ (Black Madonna หรือ The Virgin of Montserrat)** ที่มีชื่อเสียงประดิษฐานอยู่ ซึ่งชาวสเปนซึ่งนับถือศาสนาคริสต์นิกาย โรมันคาทอลิกส่วนใหญ่ เขามีความเชื่อว่าภูเขานี้เป็นสถานที่ศักดิ์สิทธิ์ นำท่านชมรอบ ๆ บริเวณวิหารมีทั้งโบสถ์คริสต์นิกายคาทอลิก โรงแรม ภัตตาคาร ร้านค้าขายของ

ที่ระลึก ห้องสมุด ห้องแสดงศิลปะ และสำนักนักบวชเบนาติก ซึ่งเป็นองค์กรนักบวชคาทอลิกบริหารวิหารอยู่บนนี้ สถานที่ทั้งหมดจึงเป็นบรรยากาศแบบเงียบ เรียบสงบตามแบบฉบับสำนักปฏิบัติธรรมของนักบวช

จากนั้น นำท่านเดินทางสู่ **เมืองบาร์เซโลน่า** เมืองใหญ่อันดับสองของประเทศสเปน ตั้งอยู่บนฝั่งของแหลมไอบีเรียชายฝั่งทะเลเมดิเตอร์เรเนียน เป็นเมืองสำคัญที่สุดของแคว้นคาตาลุนญา เมืองนี้เป็นที่รู้จักเพราะสถาปัตยกรรมสมัยใหม่อย่าง อันโตนี เกาดี และการได้รับเป็นเจ้าภาพจัดการแข่งขันโอลิมปิกเมื่อปี 1992 ทำให้โฉมหน้าเมืองนี้เปลี่ยนไปอย่างมาก (ระยะทางประมาณ 66 กิโลเมตร ใช้เวลาในการเดินทางประมาณ 1 ชั่วโมง)

19.30 น. รับประทานอาหารค่ำ ณ ภัตตาคาร

จากนั้น นำท่านเดินทางสู่ที่พัก **โรงแรม RAFAEL BADALONA หรือเทียบเท่า**

วันที่แปดของการเดินทาง

บาร์เซโลน่า (ซากราต้า แฟมิลีเย + แอาร์ทเลต์)

เช้า รับประทานอาหารเช้า ณ ห้องอาหารของโรงแรม

จากนั้น นำท่าน **เข้าชมโบสถ์ซากราต้า แฟมิลีเย** ที่ออกแบบและสร้างโดยสถาปนิกที่มีชื่อเสียงก้องโลก



ชาวสเปนชื่อแอนโตนิโอ เกาดี สร้างเป็นโบสถ์สูงเสียดฟ้าด้วยรูปแบบศิลปะที่เป็นเอกลักษณ์ของเกาดี อันแสดงให้เห็นถึงอัจฉริยภาพของเกาดี ที่มีอยู่อย่างไม่มีขีดจำกัด เพราะเกาดีมิได้เพียงออกแบบโบสถ์หลังนี้แห่งเดียว แต่ยังได้ออกแบบอาคารสถาปัตยกรรมอีกหลายแห่งที่สวยงาม เหนือล้ำจินตนาการ อัจฉริยภาพของเกาดี เป็นที่ยอมรับกันทั่วโลกหลังจากที่เขาเสียชีวิตไปแล้วหลายสิบปี ปัจจุบันโบสถ์ซากราต้า แฟมิลีเย ถือเป็นปูชนียสถานที่ศักดิ์สิทธิ์ประจำเมือง และเป็น**โบสถ์ที่มีความสูงมากที่สุดในโลก** ยอดแหลมที่สูงเกินกว่า 100 เมตร และยังสร้างไม่เสร็จสมบูรณ์โดยค้างมานานถึง 103 ปีมาแล้ว และก็ยังคงสร้างอยู่จนถึงปัจจุบันก็ยังไม่เสร็จสมบูรณ์สักที

12.30 น. รับประทานอาหารกลางวัน ณ ภัตตาคาร

บ่าย นำท่านเดินทางสู่ **ช้อปปิ้งสินค้าแบรนด์เนมของยุโรปที่ Chic Boutique Outlet : La Roca Village** (เวลาเปิดทำการจันทร์-อาทิตย์ 10.00-21.00 น.) จากนั้น มีเวลาอิสระให้ท่านได้ช้อปปิ้งสินค้าแอาร์ทเลต์ ซึ่งเป็นศูนย์รวมสินค้าดีไซเนอร์แบรนด์เนมคุณภาพดี ราคาลดพิเศษจำนวนมาก

LA ROCA



VILLAGE

มากกว่า 50 ยี่ห้อ อาทิ Burberry, Lowe, La Coste, Longchamp, Timberland, Kipping, Polo, Miss Sixty, Energies, Camper ฯลฯ

(ระยะทางประมาณ 37 กิโลเมตร ใช้เวลาในการเดินทางประมาณ 30 นาที)

(*** อาหารค่ำ อิสระตามอัธยาศัย ไม่รวมอยู่ในรายการ *****)**

จากนั้น นำท่านเดินทางสู่ที่พัก **โรงแรม RAFAEL BADALONA หรือเทียบเท่า**

วันที่เก้าของการเดินทาง

บาร์เซโลน่า - กรุงเทพฯ

เช้า รับประทานอาหารเช้า ณ ห้องอาหารของโรงแรม

จากนั้น นำท่านเข้าชม **หมู่บ้านสเปน** หมู่บ้านจำลองขนาดใหญ่ สร้างขึ้นเสมือนเมืองโบราณหรือพิพิธภัณฑ์กลางแจ้ง เพื่อให้ความรู้เกี่ยวกับศิลปวัฒนธรรม สถาปัตยกรรมและหัตถกรรมที่โดดเด่นจากเกือบทุกแคว้นของประเทศ



สเปน สร้างขึ้นเมื่อปี 1972 โดยจำลองบ้านเรือน ศาลาว่าการ ถนน ในขนาดเท่าของจริงจำนวนกว่า 117 หลังมาไว้ในที่แห่งเดียวที่นี่ เพลิดเพลิน

ไปกับกิจกรรมต่าง ๆ ไม่ว่าจะเป็นละครประติมากรรมหัตถกรรมการแสดงของสเปนด้วย

(*** อาหารกลางวัน อิสระตามอัธยาศัย ไม่รวมอยู่ในรายการ *****)**

บ่าย นำท่านผ่านชมอนุสาวรีย์ คริสโตเฟอร์ โคลัมบัส นักเดินเรือนักผจญภัยที่มีชื่อเสียงก้องโลก



ได้รับบัญชาจากกษัตริย์เฟอร์ดินาน และราชินีอิซาเบลล่า เดินทางออกจากสเปน ณ ท่าเรือบาร์เซโลนาแห่งนี้ ไปจนถึงพบทวีปอเมริกา ในปี ค.ศ.1492 ปัจจุบันเมืองหลวงแห่งประเทศสหรัฐฯ ก็มีชื่อต่อท้ายว่า "DISTRICT OF COLUMBIA" เพื่อเป็นเกียรติแก่นักเดินทางท่านนี้ จากนั้น นำท่านผ่านไปชมสนามฟุตบอลเอล กัมป์ โนว ของทีมบาร์เซโลนา อีกทั้งยังเป็นที่ตั้งของสถานที่จัดงานกีฬาโอลิมปิกในปี 1992 จากนั้นนั่งรถชมเมืองเริ่ม

จากปลาซ่า กาทาลันญา จตุรัสที่ใหญ่ที่สุดประจำเมือง จุดศูนย์กลางถนนสายหลักของเมือง ผ่านจตุรัสฟรานเซส มาเซีย ซึ่งเป็นที่ตั้งของย่านธุรกิจและร้านค้าบูติก แบรินต์เนมชั้นนำ มุ่งตรงสู่ย่านถนนคนเดิน **ถนนลาแลมบาส** ถนนที่มีชีวิตชีวาที่สุดในบาร์เซโลนา แหล่งร้านค้าแฟชั่นเสื้อผ้า เป็นแหล่งท่องเที่ยวที่เป็นที่ชื่นชอบของคนทุกวัย

- 17.00 น. นำท่านออกเดินทางสู่สนามบินเมืองบาร์เซโลนา
- 22.05 น. ออกเดินทางสู่กรุงดูไบ ประเทศสหรัฐอาหรับเอมิเรตส์ โดยเที่ยวบินที่ **EK 188**
(ใช้ระยะเวลาในการบินโดยประมาณ 6 ชั่วโมง 25 นาที)

วันที่สิบของการเดินทาง

กรุงเทพฯ

- 07.35 น. เดินทางถึงกรุงดูไบ เพื่อเปลี่ยนเที่ยวบิน
- 09.30 น. ออกเดินทางสู่กรุงเทพฯ โดยเที่ยวบินที่ **EK 372**
(ใช้ระยะเวลาในการบินโดยประมาณ 6 ชั่วโมง)
- 18.40 น. เดินทางถึงท่าอากาศยานสุวรรณภูมิ กรุงเทพฯ ชั้น 2 ผู้โดยสารขาเข้า โดยสวัสดิภาพ.....

**** END OF TOUR ****

***** หมายเหตุ :- *****

- ร้านค้าใหญ่ยุโรปส่วนใหญ่จะปิดทำการในวันอาทิตย์ ต้องขอภัยหากรายการตรงวันดังกล่าว
- ขอสงวนสิทธิ์การย้ายเมืองที่เข้าพัก เช่น กรณีที่เมืองนั้นมีการจัดงาน TRADE FAIR ฯลฯ ไปเข้าพักเมืองที่ใกล้เคียงแทน และโปรแกรมอาจมีการปรับเปลี่ยนตามความเหมาะสม
- รูปภาพประกอบสถานที่ท่องเที่ยวนี้ ใช้เพื่อการโฆษณาเท่านั้น
- รายการทัวร์, อาหาร, โรงแรมที่พัก, เวลาในการเดินทาง อาจเปลี่ยนแปลงได้ตามความเหมาะสมของสถานการณ์ โดยมีต้องบอกกล่าวล่วงหน้า อันเนื่องมาจากเหตุการณ์สุดวิสัยต่าง ๆ อาทิเช่น ภัยธรรมชาติ, การหยุดงาน, ประท้วง, การล่าช้าของสายการบิน, อุบัติเหตุต่าง ๆ บนท้องถนน
- บริษัทฯ ไม่ขอรับผิดชอบต่อค่าใช้จ่ายใด ๆ ที่เกิดขึ้นจากการล่าช้าหรือยกเลิกของ สายการบิน ตลอดจนจากเหตุการณ์สุดวิสัย ภัยพิบัติธรรมชาติต่าง ๆ การประท้วง, หยุดงาน เป็นต้น รวมทั้งทรัพย์สินส่วนตัวทั้งหมดของลูกค้าในระหว่างการเดินทาง

สนใจจองทัวร์ ติดต่อสอบถาม : โทร. 02-108-8666

คุณนุ่น / คุณเมย์ / คุณมีน

สกุลเงิน สเปน, โปรตุเกส ใช้เงินสกุล ยูโร (EURO)



ไฟฟ้า 220 โวลต์ ปลั๊ก 2 ขากกลม

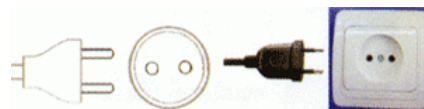

อุณหภูมิโดยเฉลี่ยในแต่ละเดือน ณ เมืองต่างๆ ในทวีปยุโรป (°C)

เมือง	ม.ค.	ก.พ.	มี.ค.	เม.ย.	พ.ค.	มิ.ย.	ก.ค.	ส.ค.	ก.ย.	ต.ค.	พ.ย.	ธ.ค.
แมดดริด	5	7	11	14	17	21	24	19	20	13	9	6
บาร์เซโลน่า	13	14	16	18	22	25	17	28	26	22	17	14
ลิสบอน	11	12	15	17	19	23	25	24	23	19	14	11
ลอนดอน	5	5	7	9	12	16	18	17	15	11	7	5
โคโร	14	14	16	20	26	27	27	28	19	17	16	15
โรม	8	9	11	14	18	22	25	25	22	18	13	9
เวนิส	4	4	8	13	17	21	24	23	20	15	11	5
ลูเซิร์น	0	3	7	12	16	20	22	21	17	11	6	2
เจนีวา	1	1	6	10	13	17	18	19	15	10	4	1
ปารีส	3	4	5	11	13	17	19	18	16	11	6	4
บรัสเซล	1	4	7	11	13	18	19	18	17	12	7	2
อัมสเตอร์ดัม	3	3	5	9	14	15	17	18	16	11	7	4
บูดาเปสต์	0	1	5	9	14	15	19	20	18	9	5	1
ปราก	-2	1	4	11	15	19	21	20	16	10	4	0
เวียนนา	0	1	4	10	15	18	20	20	18	10	5	2
แฟรงก์เฟิร์ต	1	3	6	10	14	18	16	18	19	9	5	2
มิวนิค	1	3	9	14	18	21	23	23	20	13	7	2
โคเปนเฮเก้น	-1	0	3	8	13	17	18	18	14	9	4	2
สต็อกโฮล์ม	-5	-6	1	6	10	15	18	18	10	7	3	0
ออสโล	-6	-4	1	6	12	16	18	17	11	7	2	3
เฮลซิงกิ	-9	-8	-4	3	10	15	18	16	11	4	-1	-6
มอสโคว์	-14	-12	-6	6	14	15	18	17	12	6	-2	-10

ถ้าท่านเจอสิ่งเหล่านี้ ถึงแม้ว่าพาสปอร์ตของท่านยังไม่หมดอายุก็ตาม บริษัทฯ ขอแนะนำว่าควรต้องไปทำพาสปอร์ตใหม่ก่อนมาทำการจองทัวร์

- พาสปอร์ตไม่ตรงกับใบหน้าปัจจุบันที่จะเดินทาง ท่านอาจโดนปฏิเสธการออก หรือเข้าเมืองต่าง ๆ ... บางท่านถามต่อว่า “ไม่ตรงยังไงบ้าง” อาทิเช่น
ไปทำคัลยกรรมมา จนใบหน้าไม่เหมือนอดีตที่เคยไปทำพาสปอร์ตมาก่อน
หรือ หน้าพาสปอร์ตอ้วนท้วน ปัจจุบันผอมผิดหูผิดตา
หรือ หน้าพาสปอร์ตเป็นชาย ปัจจุบันเป็นหญิงเต็มตัว ทำจมูก ทำตา ทำปากใหม่
หรือ หน้าพาสปอร์ตเป็นหญิง ปัจจุบันเป็นชายเต็มตัว มีหนวด มีกล้ามเนื้อ
ผ่าตัดขากรรไกร (ทำฟัน / ตัดฟัน) ก็ทำให้ใบหน้า รูปร่างเปลี่ยนจากเดิมได้เหมือนกัน
- พาสปอร์ตถือเป็นเอกสารทางราชการที่สำคัญ เพราะฉะนั้น ถ้าเกิดมีการชำรุดเสียหาย ผิดไปจากเดิมที่ทางราชการออกมาให้ จะถือว่าพาสปอร์ตเล่มนั้น ๆ ไม่สามารถใช้งานได้อีกต่อไป อาทิเช่น หน้ากระดาษมีการฉีกขาด หรือถึงไม่ขาดก็ใช้ต่อไม่ได้ หรือช่วงรอยต่อของการเย็บเล่มมีการหลุด, หรือมีการเปียกน้ำเปียกฝนมา ถึงแห้งแล้วกระดาษก็จะกรอบเหี่ยวไม่เหมือนเดิม
- พาสปอร์ตเหลืออายุการใช้งานไม่ถึง 6 เดือน ขาดไปแค่ 1 วันก็ไม่สามารถใช้เดินทางได้แล้วค่ะ ไม่มีการต่อรองใด ๆ ทั้งสิ้น (อายุการใช้งานเหลือไม่ถึง 6 เดือนก็เหมือนพาสปอร์ตหมดอายุแล้ว)

ว่าด้วยเรื่อง “คดีความ / การตั้งครรภ์”

- กองตรวจคนเข้าเมือง ไม่อนุญาตให้บุคคลที่มี “คดีความ / ค่าสั่งศาล” เดินทางออกนอกประเทศ เช่น บางท่านมีไปค้าประกันและโดนฟ้องร้องมา ก็ทำให้ไม่สามารถเดินทางออกนอกประเทศได้ โปรดตรวจสอบให้แน่ใจก่อนเดินทาง
- สลายการบิน อาจปฏิเสธไม่ให้นำขึ้นเครื่องได้ ในกรณีหญิงตั้งครรภ์ ว่าด้วยเรื่องของอายุครรภ์ ในวันเดินทางท่านจะต้องมีใบรับรองแพทย์ แจ้งรายละเอียดของอายุครรภ์ให้ชัดเจน

สิ่งที่เกิดขึ้นเหล่านี้ ทางบริษัทฯ ไม่สามารถรับผิดชอบใด ๆ ได้ทั้งสิ้น ซึ่งอยู่นอกเหนือการควบคุม ถือเป็นความรับผิดชอบของแต่ละบุคคลเอง ก่อนซื้อทัวร์ โปรดทำความเข้าใจให้ท่องแท้ก่อน

หลักฐานการทำวีซ่าสเปน

1. หนังสือเดินทาง(Passport)ที่เหลืออายุเกินกว่า 6 เดือน และเหลือหน้าว่างอย่างน้อย...3...หน้า

2. รูปถ่ายสี-ปัจจุบันขนาด 35 มม. 45 มม. จำนวน....2...รูป

(...รูปสี ฉากหลังสีขาว ...เท่านั้น...) ไม่เกิน 6 เดือน

3. สำเนาบัตรประชาชน / สำเนาทะเบียนบ้าน / สำเนาบัตรข้าราชการ /
 สำเนาใบเปลี่ยนชื่อ-นามสกุล / สำเนาทะเบียนสมรส / สำเนาใบหย่า /
 สำเนาสูติบัตร (ในกรณีเด็กอายุต่ำกว่า 18 ปีขึ้นไป) อย่างละ....2...ชุด

4. หลักฐานการทำงาน

(**จดหมายรับรองการทำงาน เป็นภาษาอังกฤษ** และต้องเป็นฉบับจริงเท่านั้น)

(**กรุณาระบุ TO WHOM IT MAY CONCERN แทนการใช้ชื่อสถานทูต**)

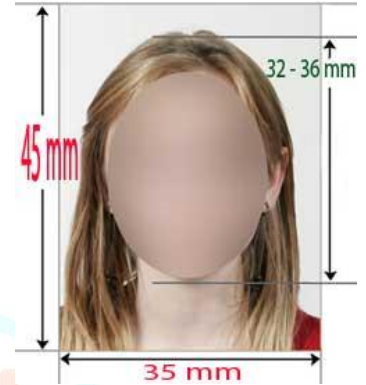

- ประกอบธุรกิจส่วนตัว ถ่ายสำเนาหนังสือจดทะเบียนการค้า (**เค็ดมาไม่เกิน 1 เดือน**) หรือหนังสือจดทะเบียนพาณิชย์ (ต้องลงตราประทับของบริษัทด้วย) อย่างละ...1...ชุด

- พนักงานบริษัท / ข้าราชการ ให้หน่วยงานออกหนังสือรับรองสถานะการทำงาน (ระบุวันเข้าทำงาน / ตำแหน่ง / เงินเดือน / ระยะเวลาที่จะเดินทาง ออกมาไม่เกิน 1 เดือน)

- เกษียณอายุ...1... ชุด ถ่ายสำเนาบัตรข้าราชการ

- นักเรียน / นักศึกษา หนังสือรับรองจากสถาบันการศึกษา (**ออกมาไม่เกิน 1 เดือน**)

- ทำอาชีพอิสระ, แม่ค้า ... พิมพ์จดหมายรับรองตัวเองแจ้งถึงสถานะปัจจุบันที่ทำ รายได้

5. หลักฐานด้านการเงิน *****จำเป็นต้องใช้ทั้ง 2 อย่างประกอบกัน***** (โดยไม่มีข้อยกเว้นใดๆ ทั้งสิ้น)

- จดหมายรับรองแวงค์ออกโดยธนาคารเป็นภาษาอังกฤษ (Bank Certificate) **ออกมาไม่เกิน 1 เดือน (นับจากวันที่พนักงานขายแจ้งควียื่นวีซ่า)** สำหรับท่านที่ออกสลิปโอนเชอร์รับผิดชอบค่าใช้จ่ายในการเดินทางให้กับครอบครัว แสดงสายสัมพันธ์กันได้ และต้องมีเอกสารแสดงความสัมพันธ์เช่น ทะเบียนบ้าน หรือทะเบียนสมรส ... ฉบับจริงคนละ 1 ฉบับต่อ 1 ท่าน

- ถ่ายสำเนาสมุดบัญชีเงินฝากย้อนหลัง 6 เดือน (สมุดบัญชีเล่มเดียวกับที่ไปขอจดหมายรับรองสถานะทางการเงินออกจากธนาคาร Bank Certificate) ไม่รับบัญชีกระแสรายวัน ควรเลือกบัญชีที่มีการเข้าออกเงินอย่างสม่ำเสมอ ไม่ต้องเติมเงินในบัญชีให้ถึง 6 หลัก เพื่อให้เห็นว่ามีฐานะการเงินเพียงพอที่ครอบคลุมกับค่าใช้จ่ายในการเดินทาง ...1...ชุด

6. กรณีเด็กอายุต่ำกว่า 18 ปีบริบูรณ์ **ไม่ได้เดินทางพร้อมบิดา/มารดา หรือเดินทางไปกับบิดา/มารดา ท่านใดท่านหนึ่ง** จะต้องทำจดหมายยินยอม โดยที่บิดา/มารดา และบุตรจะต้องไปยื่นเรื่องแสดงความจำนงในการอนุญาตให้บุตรเดินทางไปกับอีกท่านหนึ่งได้ ณ ที่ว่าการอำเภอหรือเขต โดยมีนายอำเภอ หรือผู้อำนวยการเขตลงลายมือชื่อและตราประทับจากทางราชการอย่างถูกต้อง อย่างละ...1 ชุด...

****หมายเหตุ****

- ค่าบริการแปลเอกสารทุกอย่างไม่รวมอยู่ในราคาทัวร์
- สำเนาเอกสารทุกฉบับ (...ลูกค้าจะเซ็นต์หรือไม่เซ็นต์ก็ได้...)

แผนที่ศูนย์ยื่นวีซ่า BLS สเปน

ที่อยู่ **อาคารอินเตอร์เซนจ์ (BTS อโศก หรือ MRT ลุมพินี) ชั้น 22** ถ.ลุมพินี 21 (อโศก)



หมายเหตุ

- เวลาการพิจารณาวีซ่ากรุป 30 วัน **ทางสถานทูตสเปนไม่อนุญาตให้ถึงพาสปอร์ตในระหว่างการยื่นคำร้อง**
- การสแกนลายนิ้วมือทางศูนย์ยื่นวีซ่า BLS **จะกำหนดวันสแกนลายนิ้วมือให้ ซึ่งไม่สามารถเปลี่ยนแปลงได้** ต้องมาตามวันนัดหมายของทาง BLS เท่านั้น ซึ่งจะกำหนดการล่วงหน้าอย่างน้อย 3 อาทิตย์ก่อนการเดินทาง (ทางฝ่ายขายจะแจ้งวันเวลาให้ท่านอีกครั้ง)
- เอกสารฉบับจริง ที่ต้องนำติดตัวไปในวันสแกนลายนิ้วมือ **บัตรประชาชน+สมุดเงินฝากธนาคาร**

หมายเหตุ

1. การบิดเบือนข้อเท็จจริงประการใดก็ตาม อาจจะถูกระงับมิให้เดินทางเข้าประเทศในกลุ่มเชงเก้นเป็นการถาวร และถึงแม้ว่าท่านจะถูกปฏิเสธวีซ่า สถานทูตไม่คืนค่าธรรมเนียมที่ได้ชำระไปแล้วและหากต้องการขอยื่นคำร้องใหม่ก็ต้องชำระค่าธรรมเนียมใหม่ทุกครั้ง
2. หากสถานทูตมีการสุ่มเรียกสัมภาษณ์บางท่าน ทางบริษัทฯ ขอความร่วมมือในการเชิญท่านไปสัมภาษณ์ตามนัดหมาย และโปรดแต่งกายสุภาพ ทั้งนี้ทางบริษัทฯ จะส่งเจ้าหน้าที่ไปอำนวยความสะดวก และประสานงานตลอดเวลา และหากสถานทูตขอเอกสารเพิ่มเติม ทางบริษัทฯ ใคร่ขอรบกวนท่านจัดส่งเอกสารดังกล่าวเช่นกัน
3. กรณียกเลิกการเดินทางภายหลังจากได้วีซ่าแล้ว ทางบริษัทฯ ขอสงวนสิทธิ์ในการแจ้งสถานทูตเพื่อให้อยู่ในดุลพินิจของทางสถานทูตเรื่องวีซ่าของท่าน เนื่องจากการขอวีซ่าในแต่ละประเทศจะถูกบันทึกไว้เป็นสถิติในนามของบริษัทฯ เมื่อท่านได้ชำระเงินมัดจำหรือทั้งหมด จะถือว่าท่านรับทราบและยอมรับในเงื่อนไขต่าง ๆ ของบริษัทฯ ที่ได้ระบุไว้โดยทั้งหมด
4. การพิจารณาการให้วีซ่าหรือไม่ให้ เป็นดุลพินิจของสถานทูตเท่านั้น **บริษัทฯ เป็นแค่ตัวแทนอำนวยความสะดวกในขั้นตอนการยื่นวีซ่า** แต่ในการพิจารณาอนุมัติวีซ่า **จะอยู่ในดุลพินิจของทางสถานทูต** เท่านั้น ทางสถานทูตจะรับพิจารณาเฉพาะท่านที่มีเอกสารพร้อม และมีความประสงค์ที่จะเดินทางไปท่องเที่ยวยังประเทศตามที่ระบุเท่านั้น การปฏิเสธวีซ่าอันเนื่องมาจากหลักฐานในการขอยื่นวีซ่าปลอมหรือผิดวัตถุประสงค์ในการยื่นขอวีซ่าท่องเที่ยว ทางบริษัทฯ ขอสงวนสิทธิ์ในการคืนเงิน โดยจะหักค่าใช้จ่ายที่เกิดขึ้นจริง

อัตราค่าบริการ ... โอลา สเปน โปรตุเกส 10 วัน (EK)

ผู้ใหญ่พักห้องคู่ (ห้องละ 2 หรือ 3 ท่าน) ท่านละ **59,900.- บาท**

ผู้ใหญ่พักห้องพักเดี่ยว เพิ่ม **15,000.- บาท**

***** ไม่มีราคาดิเศษ สำหรับเด็กอายุต่ำกว่า 12 ปี ราคาเด็กจะเท่ากับราคาผู้ใหญ่ *****

*****หมายเหตุ***** ถ้ามาด้วยกัน 3 ท่าน จะต้องพักห้องรวมกัน 3 ท่านต่อ 1 ห้อง

หากต้องการนอนแยกห้องเป็น 2 ท่าน 1 ห้อง และ 1 ท่าน 1 ห้อง ... ท่านจะต้องเสียค่าห้องพักเดี่ยวเพิ่ม

✚ อัตราค่าบริการดังกล่าวรวม

- ค่าตั๋วเครื่องบินสำหรับกรุ๊ปราคาพิเศษ ชั้นทัศนศึกษาไป-กลับพร้อมคณะ (รวมค่าภาษีสนามบินทุกแห่ง)
- ตั๋วกรุ๊ปราคาพิเศษนี้ ... ไม่สามารถนำมาแก้ไข, เปลี่ยนชื่อ หรือเรียกเงินคืนได้ ไม่ว่ากรณีใด ๆ ทั้งสิ้น
- ค่าธรรมเนียมวีซ่ากรุ๊ป (กลุ่มเชิงกันวีซ่า) แบบทำการปกติใช้เวลายื่น 3-4 สัปดาห์ (ทางสถานทูตไม่คืนค่าธรรมเนียมให้ท่าน...ไม่ว่าท่านจะผ่านการพิจารณาหรือไม่ก็ตาม)
- ค่าอาหาร, ค่าธรรมเนียมเข้าชมสถานที่ต่าง ๆ ตามที่ระบุไว้ในรายการทัวร์
- ค่ารถปรับอากาศนำเที่ยวตามระบุไว้ในรายการ พร้อมคนขับรถ (ไม่รวมค่าทิปคนขับรถ) กฎหมายในยุโรปไม่อนุญาตให้คนขับรถเกิน 12 ชม./วัน
- ค่าโรงแรมที่พัก (ระดับ 3-4 ดาว) พร้อมอาหารเช้าตามที่ระบุไว้ในรายการทัวร์

หมายเหตุ โรงแรมส่วนใหญ่ในยุโรปจะไม่มีเครื่องปรับอากาศ เนื่องจากอยู่ในแถบที่มีอุณหภูมิต่ำ และหากวันเข้าพักรวมกับงานเทศกาลเทรตแพร์ หรือการประชุมต่าง ๆ ราคาโรงแรมจะปรับขึ้น 3-4 เท่าตัว อันเป็นผลที่ทำให้ต้องมีการปรับเปลี่ยนย้ายเมือง โดยคำนึงถึงความเหมาะสมเป็นหลัก

- ค่าระวางน้ำหนักกระเป๋าใบใหญ่ท่านละ 1 ใบ น้ำหนักไม่เกิน 20 กิโลกรัม (ส่วนกระเป๋าใบเล็กอยู่ในความดูแลของท่านเองไม่เกิน 7 กิโลกรัม)
- ค่าบริการนำทัวร์โดยหัวหน้าทัวร์ คอยดูแลอำนวยความสะดวก ตามจำนวนวันเดินทางที่ระบุในรายการ (ไม่รวมค่าทิปหัวหน้าทัวร์)
- ค่าประกันชีวิตระหว่างการเดินทางกรณีเกิดอุบัติเหตุ คัดกรองในวงเงินไม่เกินท่านละ 1,000,000 บาท และค่ารักษาพยาบาล : กรณีเกิดอุบัติเหตุในวงเงินไม่เกินท่านละ 200,000 บาท (เงื่อนไขตามกรมธรรม์)

ค่าประกันอุบัติเหตุ และค่ารักษาพยาบาล เฉพาะกรณีที่ได้รับอุบัติเหตุระหว่างการเดินทาง ไม่คุ้มครองถึงการสูญเสียทรัพย์สินส่วนตัว และไม่คุ้มครองโรคประจำตัวของผู้เดินทาง

***** ลูกค้าท่านใดมีความประสงค์จะซื้อประกันการเดินทางเพิ่มความคุ้มครอง *****

สำหรับครอบคลุมเรื่องรักษาพยาบาล / การล่าช้าของสายการบิน / กระเป๋าเดินทาง

(** แผนประกันนี้สำหรับผู้เอาประกันที่มีอายุมากกว่า 16 ปี และมีอายุไม่เกิน 75 ปี **)

- ระยะเวลาเดินทาง 7-8 วัน เบี้ยประกันภัยเริ่มต้น 750 บาท

- ระยะเวลาเดินทาง 9-10 วัน เบี้ยประกันภัยเริ่มต้น 970 บาท

ซื้อประกันเพิ่ม : กรุณาติดต่อ ... คุณหม่อม / คุณเอ๋ โทร. 02-108-8666

✚ อัตราค่าบริการดังกล่าวไม่รวม

1. ค่าภาษีมูลค่าเพิ่ม 7% และค่าภาษีหัก ณ ที่จ่าย 3% (กรณีต้องการใบเสร็จรับเงินและใบกำกับภาษี)
2. ค่าทำหนังสือเดินทาง (พาสปอร์ต), ค่าทำใบอนุญาตกลับเข้าประเทศของคนต่างชาติ หรือคนต่างด้าว (เป็นหน้าที่ของผู้เดินทางที่ต้องจัดทำเอง)
3. ค่าระวางสัมภาระที่มีน้ำหนักเกิน 20 กิโลกรัม / ท่าน
4. ค่าใช้จ่ายส่วนตัวนอกเหนือจากรายการที่ระบุ เช่น ค่าโทรศัพท์, ค่าซักรีด, ค่าเครื่องดื่ม และค่าอาหารที่สั่งเพิ่มเอง, ค่าโทรศัพท์ทางไกล, ค่าอินเตอร์เน็ต ฯลฯ
5. ค่าใช้จ่ายที่เกิดขึ้นอันเกิดจากการล่าช้าของสายการบิน และการล่าช้าของกระเป๋าเดินทาง
6. ค่าพนักงานยกกระเป๋าในโรงแรม ซึ่งท่านต้องดูแลกระเป๋า และทรัพย์สินด้วยตัวท่านเอง
7. ค่าทิปพนักงานขับรถยุโรป (คนละ 2 ยูโร x 8 วัน) = ท่านละ 16 ยูโร
8. ค่าทิปหัวหน้าทัวร์คนไทย (คนละ 100 บาท x 10 วัน) = ท่านละ 1,000 บาท

✚ เงื่อนไขการชำระค่าบริการ

กรุณาจองก่อนล่วงหน้า **พร้อมชำระเงิน ค่ามัดจำท่านละ 20,000.- บาท (** ยกเว้นช่วงสงกรานต์ และปีใหม่ มัดจำท่านละ 30,000.- บาท **) ภายใน 3 วันนับจากวันจอง ... มิฉะนั้นทางบริษัทฯ ขอสงวนสิทธิ์ที่จะขอรับลูกค้ารายต่อไป ค่าทัวร์ส่วนที่เหลือ บริษัทฯ จะขอเก็บค่าทัวร์ทั้งหมดก่อนการเดินทางอย่างน้อย 3 อาทิตย์ก่อนการเดินทาง**

		ชื่อบัญชี บริษัท เอฟวีนิว อินเตอร์ แทรเวล กรุ๊ป จำกัด	
	สาขา สีลมคอมเพล็กซ์ เลขที่ 020-3-83927-8	บัญชีออมทรัพย์	
	สาขา อาคารซิลลิค เฮ้าส์ เลขที่ 860-024151-0	บัญชีออมทรัพย์	
	สาขา ซิลลิค เฮ้าส์ เลขที่ 503-1-24114-5	บัญชีออมทรัพย์	
	สาขา สีลม คอมเพล็กซ์ เลขที่ 776-169-314-3	บัญชีออมทรัพย์	

- ชำระด้วยเช็ค หรือแคชเชียร์เช็ค
- ชำระโดยเงินสด
- ชำระด้วยการ **โอนเงินผ่านบัญชีธนาคาร** เมื่อได้ทำการโอนเงินเข้าบัญชีของบริษัทแล้ว กรุณาส่งแฟกซ์ใบนำฝากมาที่ 02-231-3399 โปรดระบุชื่อผู้ติดต่อ โปรแกรมที่เดินทาง และชื่อของเจ้าหน้าที่ที่ติดต่อ

บริษัทฯ ไม่มีนโยบายให้ท่านชำระเงินผ่านการโอนเงินเข้าบัญชีธนาคารส่วนบุคคล ทั้งนี้เพื่อความปลอดภัยในการชำระเงินของท่านเป็นสำคัญ

หมายเหตุ ท่านที่ต้องการใบเสร็จในนามนิติบุคคล กรุณาแจ้งกับพนักงานขายให้ทราบล่วงหน้า มิฉะนั้นทางบริษัทฯ ขอสงวนสิทธิ์ที่จะไม่ออกใบเสร็จย้อนหลัง

เงื่อนไขการยกเลิกการเดินทาง (ในทุก ๆ กรณี) ดังนี้-

- | | |
|--------------------------------------|------------------------------------|
| a. ยกเลิกก่อนเดินทาง 60 วันขึ้นไป | เก็บค่าใช้จ่าย ท่านละ 10,000.- บาท |
| b. ยกเลิกก่อนเดินทาง 59-20 วัน | เก็บค่าใช้จ่าย ท่านละ 20,000.- บาท |
| c. ยกเลิกก่อนเดินทาง 19-13 วัน | เก็บค่าใช้จ่าย ท่านละ 40,000.- บาท |
| d. ยกเลิกก่อนเดินทางอย่างน้อย 12 วัน | เก็บค่าใช้จ่ายทั้งหมด |

หมายเหตุ

1. บริษัทฯ รับเฉพาะผู้มีวัตถุประสงค์เดินทางเพื่อการท่องเที่ยวเท่านั้น
2. กรณีที่เกิดเหตุจำเป็นสุดวิสัยจากการล่าช้า (ดีเลย์) ของทางสายการบิน ทำให้ไม่สามารถกิน-เที่ยวและพักโรงแรมได้ครบถ้วนตามโปรแกรมทัวร์ที่ระบุ ทางบริษัทฯ ขอสงวนสิทธิ์ในการที่จะไม่คืนค่าใช้จ่ายใด ๆ ทั้งสิ้น เพราะถือเป็นเหตุสุดวิสัยที่เกิดขึ้นโดยตรงจากทางสายการบิน และทางบริษัทฯ ไม่ได้รับค่าชดเชยใด ๆ ทั้งสิ้นจากทางสายการบิน
3. บริษัทฯ ขอสงวนสิทธิ์ในการที่จะเปลี่ยนแปลงการเดินทาง หรือยกเลิก หรือเปลี่ยนแปลงอัตราค่าบริการได้ตามความเหมาะสม โดยไม่ต้องแจ้งล่วงหน้า และสงวนสิทธิ์ที่จะเปลี่ยนแปลงรายการท่องเที่ยวในกรณีที่มีเหตุจำเป็นสุดวิสัย โดยจะพยายามให้เกิดประโยชน์สูงสุดกับท่าน
4. หากระหว่างการเดินทางท่านถูกเจ้าหน้าที่ตรวจคนเข้าเมือง (Immigration) ของประเทศไทย หรือประเทศปลายทาง ปฏิเสธการเข้า หรือ ออกเมือง ด้วยเหตุผลใด ๆ ก็ตาม ทำให้ท่านไม่สามารถเดินทางต่อไปได้ ซึ่งถือเป็นเหตุซึ่งอยู่นอกเหนืออำนาจและความรับผิดชอบของบริษัทฯ ทางบริษัทฯ ขอสงวนสิทธิ์ที่จะไม่คืนเงินค่าทัวร์ทั้งหมด
5. บริษัทฯ ไม่รับผิดชอบต่อค่าใช้จ่ายใด ๆ ทั้งสิ้น ในกรณีที่เกิดเหตุสุดวิสัยต่าง ๆ เช่น การยกเลิกเที่ยวบิน, การล่าช้าของสายการบิน, อุบัติเหตุ, ภัยธรรมชาติ, การจลาจล, การนัดหยุดงาน, **ปัญหาการจราจรติดขัด** และทรัพย์สินส่วนตัวสูญหาย หรือหลงลืมตามสถานที่ต่าง ๆ ที่เกิดขึ้น ซึ่งเหตุการณ์ดังกล่าวอยู่นอกเหนืออำนาจการควบคุมของบริษัทฯ
6. ในระหว่างการเดินทางท่องเที่ยวนี้ หากท่านไม่ใช้บริการใด ๆ ไม่ว่าทั้งหมดหรือบางส่วน ให้ถือว่าท่านได้สละสิทธิ์ และไม่สามารถเรียกร้องขอเงินคืนค่าบริการได้
7. บริษัทฯ ขอสงวนสิทธิ์ในการเปลี่ยนแปลงราคาและเงื่อนไขต่าง ๆ โดยไม่ต้องแจ้งให้ทราบล่วงหน้า

***** หมายเหตุ ***** ในกรณีที่ลูกค้าต้องออกตัวเครื่องบินเอง (การแลกลไมล์ หรือไป-กลับไม่พร้อมกรุ๊ป) กรุณาแจ้งพนักงานขายก่อนล่วงหน้า 35 วัน หรือกรณีที่ลูกค้าต้องทำการออกตัวโดยสารภายในประเทศ กรุณาติดต่อเจ้าหน้าที่ของบริษัทฯ ก่อนทุกครั้ง มิฉะนั้นทางบริษัทฯ จะไม่ขอรับผิดชอบค่าใช้จ่ายใด ๆ ทั้งสิ้น

ราคาดังกล่าวข้างต้น สามารถเปลี่ยนแปลงได้ตามความเหมาะสมของสถานการณ์
อัตราแลกเปลี่ยน, ค่าน้ำมัน และค่าภาษีต่าง ๆ ของสายการบิน ฯลฯ

ใบจองทัวร์ บริษัท เอพีนิว อินเตอร์ แทรเวล กรุ๊ป จำกัด

รายการทัวร์..... โอบา โปรตุเกส-สเปน 10 วัน (EK) วันเดินทาง.....

ชื่อผู้ติดต่อ..... โทร..... แฟกซ์.....

ที่อยู่เพื่อติดต่อรับเอกสาร.....

จำนวนผู้เดินทางทั้งหมด.....คน (ผู้ใหญ่.....ท่าน / เด็กอายุต่ำกว่า 12 ปี.....ท่าน)

จำนวนห้องพักที่ใช้ทั้งหมด.....ห้อง (ห้องพักรู้อยู่.....ห้องพักเดี่ยว.....ห้องพัก 3 เตียง.....)

รายชื่อผู้เดินทาง (กรุณากรอกชื่อไทยและอังกฤษอย่างถูกต้องตามหนังสือเดินทาง เรียงตามห้องพัก)

ลำดับ	ชื่อ-นามสกุล (ภาษาไทย)	ชื่อ-นามสกุล(ภาษาอังกฤษ)	วันเกิด(ว/ด/ป) ปี ค.ศ.
1			
2			
3			
4			
5			
6			
7			
8			
9			
10			

****หมายเหตุ** กรุณาแจ้งความประสงค์อื่นตามที่ท่านต้องการ อาทิเช่นอาหาร ไม่ทานเนื้อวัว ไม่ทานเนื้อหมู ไม่ทานสัตว์ปีก ทานมังสาวิรัต

รายละเอียดอื่น ๆ.....

ยืนยันราคา ผู้ใหญ่.....เด็ก.....ค่าตัวเพิ่ม / ลด.....

ข้าพเจ้ารับทราบเงื่อนไขในรายการทัวร์เรียบร้อยแล้ว

ลงชื่อ.....ผู้จอง

(.....)



เอพีนิว อินเตอร์ แทรเวล กรุ๊ป ขอขอบคุณทุกท่านที่ให้เกียรติใช้บริการของเรา

