



บริษัท เอฟวีนิว อินเตอร์ แทรเวล กรุ๊ป จำกัด  
Avenue Inter Travel Group Co., Ltd.

ใบอนุญาตธุรกิจนำเที่ยวเลขที่ 11/01967

มั่นใจทุกการเดินทาง ประสบการณ์มากกว่า 20 ปี

(พียงค์มอส 2) NGO-TYO 17-22 MAY'19 วันวิสาขบูชา 6D3N 45,900.- (TG)

# JAPAN ALPINE PINKMOSS TOUR

## TAKAYAMA - TOYAMA - FUJI - TOKYO 6D3N

### BY..THAI AIRWAYS INTERNATIONAL (TG)



“สะสมไมล์กับกลุ่ม Star Alliances 50 ✕”





**JAPAN ALPINE PINKMOSS TOUR**

**เดินทาง**  
17 - 22 MAY 2019  
(6 วัน 3 คืน)

45,900.-

อดิศจวนฟูว่า • ซันมาชิ ซูจิ • หมู่บ้านชิราคาว่าโกะ • เกือกซากาเทยาม่า • โทเทมบะ เอาก์เล็ก  
ภูเขาไฟฟูจิ (สถานีที่ 5) • กุ๋งดอกพิวคิมอส (ชิบะซากุระ) • ซ้อปบิจิ ฮันจุกุ • วัดอาชะกุซ่า  
หอคอยโตเกียวสกายทรี • ตลาดปลาโทโยสุ • โอโดบะ • ซ้อปบิจิ มิตซุชิ เอาก์เล็ก

กำหนดการเดินทาง	ราคา
17 - 22 พฤษภาคม 2562 (วันวิสาขบูชา)	45,900.-

วันที่	กำหนดการเดินทาง	เช้า	เที่ยง	ค่ำ	โรงแรม
1	กรุงเทพฯ - สนามบินนาโกย่า ( 00.05 - 07.30 )			✈	
2	นาโกย่า - อดีตจวนผู้ว่า - ชันมาริ ซูจิ - หมู่บ้านมรดกโลก "ชิราคาวาโกะ" - โทยาม่า	-	<input type="checkbox"/>	<input type="checkbox"/> HOTEL	TOYAMA HOTEL OR SIMILAR
3	โทยาม่า - เทือกเขาทาเทยาม่า "กำแพงหิมะ" - ไร่อบบิ้งโกเทมมะ เอาร์ทเล็ก  	<input type="checkbox"/>	<input type="checkbox"/>	<input type="checkbox"/> HOTEL	KASUGAI VIEW HOTEL OR SIMILAR
4	ภูเขาไฟฟูจิ (สถานีที่ 5) - ทุ่งดอกพิงค์มอส (ริบะ ซากุระ) - โตเกียว - ไร่อบบิ้ง ชิโนจุกุ	<input type="checkbox"/>	<input type="checkbox"/>	-	APA MAKUHARI HOTEL OR SIMILAR
5	โตเกียว - วัดอาชะกุซุ - หอคอยโตเกียวสกายทรี (จุดถ่ายรูป) - ตลาดปลาโทโยสุ - โอโดมะ - ไร่อบบิ้ง มิทซุย เอาร์ทเล็ก - สนามบินฮาเนดะ	<input type="checkbox"/>	-	✈	
6	สนามบินฮาเนดะ - กรุงเทพฯ ( 00.20 - 05.25 )				

**วันที่หนึ่ง กรุงเทพฯ - สนามบินเซนแทรร์ (นาโกย่า)**

**21.00** พร้อมกันที่สนามบินสุวรรณภูมิ ขึ้นระหว่างประเทศขาออก (ขึ้น 4) ณ เคาน์เตอร์ C (ใกล้กับประตูทางเข้าหมายเลข 2) พบกับเจ้าหน้าที่ที่คอยต้อนรับและอำนวยความสะดวก  
**\*\*\*หมายเหตุ : เคาน์เตอร์วีเคอินปิดบริการก่อนเวลาเครื่องออก 60 นาที และไม่มีประกาศเตือนผู้โดยสารขึ้นเครื่อง ดังนั้นผู้โดยสาร จำเป็นต้องพร้อม ณ ประตูขึ้นเครื่องก่อนเวลาเครื่องออกอย่างน้อย 45 นาที \*\*\***

**วันที่สอง นาโกย่า - อดีตจวนผู้ว่า - ชันมาริ ซูจิ - หมู่บ้านมรดกโลก "ชิราคาวาโกะ" - โทยาม่า**

**00.05** ออกเดินทางจาก กรุงเทพฯ โดยสายการบิน Thai Airways เที่ยวบิน TG 644 (ใช้เวลาเดินทางประมาณ 6 ชั่วโมง ... เวลาต้องถึงเร็วกว่าประเทศไทย 2 ชั่วโมง)  
**07.30** ถึงสนามบินนาโกย่า ประเทศญี่ปุ่นดินแดนอาทิตย์อุทัย ผ่านพิธีศุลกากรและตรวจคนเข้าเมือง พร้อมตรวจเช็คสัมภาระ



นำท่านเดินทางสู่ “เมืองทาคายาม่า” เมืองแห่งสายน้ำ จังหวัดกifu ที่ถูกขนานนามว่า “Little Kyoto” ด้วยบรรยากาศอันเก่าแก่ที่อบด้วยจิตวิญญาณแห่งประวัติศาสตร์และวัฒนธรรมตามจารีตแห่งยุคสมัยเกียวโต และเอโดะ พร้อมทั้งอุดมสมบูรณ์ไปด้วยธรรมชาติ โอบล้อมด้วยขุนเขาและวัฒนธรรมอันงดงาม เพื่อนำท่านชม “ทาคายาม่า จินยะ” หรือ “อดีตจวนผู้ว่าแห่งเมืองทาคายาม่า” ที่ทำงานและที่อยู่อาศัยของผู้ว่าราชการจังหวัดฮิเดะ เป็นเวลากว่า 176 ปี ภายใต้การปกครองของโชกุนตระกูลโชกุนโทกูงาวะ ในสมัยเอโดะ หรือกว่า 300 ปีที่แล้ว ท่านจะได้ชมถึง “ห้องทำงาน” / “ห้องพักผ่อน” ที่แสนจะเรียบง่ายของผู้ปกครองในอดีต

จากนั้นนำท่านเดินทางสู่ “วันมาจิ ชูจิ” ย่านเมืองเก่าของญี่ปุ่น มีอายุกว่า 300 ปี เป็นศูนย์กลางการค้าของเมืองทาคายาม่าที่มีความเฟื่องฟูทางเศรษฐกิจเป็นอย่างมากในยุคเอโดะ จุดเด่นของย่านนี้คืออาคารบ้านเรือนเป็นสไตล์แบบญี่ปุ่นแท้ ๆ และสิ่งของตัวอาคารจะมีสีน้ำตาลและสีดำเท่านั้น ในปัจจุบันได้รับการอนุรักษ์เชิดชูให้เป็นย่านที่มีสิ่งก่อสร้างที่ควรค่าแก่การอนุรักษ์ของญี่ปุ่น ตลอดสองข้างทางในย่านนี้จะมีร้านค้า ร้านขายของที่ระลึก รวมถึงร้านอาหารให้ได้เลือกชิมเลือกซื้อตามอัธยาศัย

## เที่ยง รับประทานอาหารกลางวัน ณ ภัตตาคาร (1)



นำท่านเดินทางสู่ “หมู่บ้านชิราคาวาโกะ” ชมหมู่บ้านที่มีหลังคาสูงมุงจากหมู่บ้านสไตล์ “กัสโช-สึคุริ” เป็นสไตล์ญี่ปุ่นดั้งเดิมแท้ ๆ เป็นสถาปัตยกรรมที่ถูกสร้างขึ้นเพื่อต่อสู้กับสภาวะอันรุนแรงของหิมะในช่วงฤดูหนาว ที่มีหิมะตก... หมู่บ้านชิราคาวาโกะได้รับการยกย่องจากองค์การ “ยูเนสโก” ให้เป็น “มรดกโลก” เมื่อปี 1995 มีอายุเก่าแก่กว่า 250 ปี ซึ่งยังคงรักษาความเป็นธรรมชาติได้อย่างเหมือนเดิม ด้วยเสน่ห์และความสวยงามของตัวหมู่บ้านท่ามกลางบรรยากาศแบบธรรมชาติให้ความรู้สึกราวกับหมู่บ้านในเทพนิยาย ซึ่งมีความสวยงามอย่างมาก... ให้ท่านเพลิดเพลินกับบรรยากาศ และ ชมความสวยงามของหมู่บ้านสไตล์ญี่ปุ่นที่ถูกโอบกอดด้วยขุนเขาแห่งนี้สมควรแก่เวลานำท่านเดินทางสู่ “เมืองโทยาม่า” เพื่อเดินทางเข้าสู่ที่พัก

## ค่ำ รับประทานอาหารค่ำ ณ ห้องอาหารของโรงแรม (2)

**ที่พัก :** TOYAMA HOTEL หรือเทียบเท่า

**วันที่สาม**      **โทยาม่า - เทือกเขาทาเทยาม่า “กำแพงหิมะ” - ไร่ป๊อปปี้โกเทมบะ เอาร์ทเล็ท**

## เช้า รับประทานอาหารเช้า ณ ห้องอาหารของโรงแรม (3)



นำท่านเดินทางสู่ “เจแปน อัลไพน์ รุก” หรือ “เส้นทางหุบเขาแอลป์-ทาเทยาม่าคูโรเบะ” ที่เปรียบเป็น “หลังคาของญี่ปุ่น” ซึ่งเป็นเส้นทางทะลุผ่านเขาทาเทยาม่าแอลป์ญี่ปุ่นอันยิ่งใหญ่ เส้นทางนี้เริ่มต้นที่เขาทาเทยาม่าในจังหวัดโทยาม่า ไปสิ้นสุดที่สถานีโอจิซาวะ ในจังหวัดนากาโน่ มีระยะทางยาวประมาณ 25 กิโลเมตร และต้องอาศัยยานพาหนะหลากหลายรูปแบบในการเดินทาง ทั้งเคเบิลคาร์ รถบัส และ กระจกเข้าไฟฟ้า เป็นต้น โดยตลอดเส้นทางนี้ท่านจะได้ชื่นชมกับทิวทัศน์อันยิ่งใหญ่ตระการตาของ เทือกเขาแอลป์เหนือซึ่งครอบคลุม ระยะทางกว่า 3,000 เมตร



เริ่มต้นจาก “สถานีทาเทยาม่า” นำท่านนั่งรถกระจกเข้าไฟฟารูปขั้วบันไดอีกครั้งเพื่อมุ่งหน้าสู่ “สถานีบิโจโดระ” แล้วนำท่านนั่ง “รถโค้ชสายธรรมชาติ” โดยไซเฟอร์ผู้ชำนาญเส้นทางระหว่างทางท่านจะได้ตื่นตาไปกับ “ป่าสนดึกดำบรรพ์” ที่มีอายุมากกว่า 1,000 ปี และ “ทุ่งราบกว้าง” ที่มีมนต์เสน่ห์แตกต่างกันไปในแต่ละฤดูกาล แล้วผ่านชมความงามของ “น้ำตกเมียวโจ” น้ำตกที่สูงที่สุดของประเทศญี่ปุ่น เพื่อเดินทางสู่ “ดอยมุโรโดระ” ลัดเลาะไปตามซอก “กำแพงหิมะ” ที่สูงกว่า 20 เมตร (ระหว่างวันที่ 15 เมษายน - 30 พฤศจิกายน 2561) ถึงยอดดอยมุโรโดะจุดชมวิวที่สูงที่สุดของเส้นทางสายคลาสสิกนี้ อิสระให้ท่านได้ถ่ายภาพความประทับใจของทะเลสาบน้อยใหญ่

## เที่ยง รับประทานอาหารกลางวัน ณ ภัตตาคาร (4)

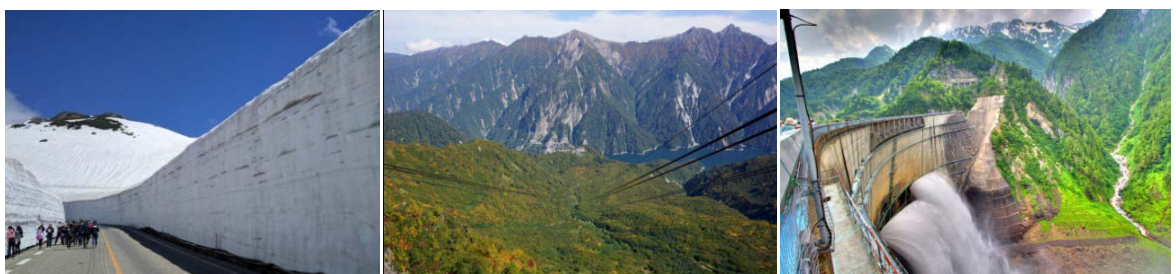

หลังอาหารนำท่านเดินทางสู่ “สถานีโตคันโตะ” ให้ท่านเก็บภาพความประทับใจ ชมวิวทิวทัศน์อันสวยงามของเทือกเขาแอลป์ในประเทศญี่ปุ่น แล้วนำท่านเปลี่ยนบรรยากาศโดยสารกระเช้าขนาดใหญ่ที่พิเศษ คือ ไม่มีเสากลางรองรับสร้างความปลอดภัยให้ผู้มาเยือน เจแปน แอลป์ได้ตื่นตื่นใจสู่ “สถานีคุโรเบะโตะ” นำท่านโดยสารกระเช้าข้ามหาวลิ่งซึ่งสลิงของกระเช้าจากต้นทางถึงปลายทางเป็นระยะทางยาว 1,700 เมตร ทำให้ได้ฉายาว่า “กระเช้าพานอรามา” ต่อด้วยการนั่ง “กระเช้าไฟฟารูปบันบันโด” เพื่อเดินทางสู่ “เขื่อนคุโรเบะ” เขื่อนที่ใหญ่ที่สุดของญี่ปุ่น มีสายรุ้งพาดผ่านตลอดปี มีความสูง 168 เมตร ความกว้าง 492 เมตร ใช้เวลาตั้งแต่เริ่มบุกเบิกจนเสร็จสิ้นประมาณ 45 ปี ให้ท่านเปลี่ยนบรรยากาศออกกำลังด้วยการเดินชมวิวที่ตระการตาของเทือกเขาแอลป์และสัมผัสกับความแข็งแรงของน้ำที่ปล่อยออกจากอ่างน้ำสียิวมรดกที่พวยพุ่งส่งเสียงดังสนั่นสู่เบื้องล่าง ... สิ้นสุดการสถานีปลายทางของเทือกเขา ALPINE ALPS สู่ “สถานีโอกิซาว่า” โดยนำท่านนั่งรถที่ขับเคลื่อนด้วยพลังงานไฟฟ้าไม่ก่อให้เกิดมลภาวะที่เป็นพิษตลอดอุโมงค์มุ่งสู่สถานีปลายทาง



นำท่านเดินทางสู่ “โกเทมบะ นริเมียม เอาร์ทเล็ท” ที่รวบรวมแบรนด์ระดับโลกมาไว้ด้วยกัน บนหุบเขาริม Tomei Expressway ที่เชื่อมระหว่าง ภูเขาฟูจิ-อุทยานแห่งชาติฮาโกเน่กับมหานครโตเกียว ให้ท่านได้อิสระกับการเลือกซื้อเลือกชมสินค้าที่ได้รวบรวมกว่า 165 แบรนด์ดังไม่ว่าจะเป็น Coach , Bally , Diesel , Gucci , Hugo Boss, Versace, Yves Saint Laurent Rive Gauche, Gap และอีกมากมาย หมวดสินค้า Intimate Apparel ได้แก่ Kid Blue และ Triumph หมวดสินค้า Home Fashion ได้แก่ Bodum, Fragrance Outlet และ Richard Ginori เป็นต้น ... นอกจากนี้ยังมีหมวดสินค้าอื่นๆ อย่างรองเท้า กระเป๋า เสื้อผ้าเด็ก ซึ่งของทุกชิ้นเป็นของแท้ และราคาถูกกว่าในห้างสรรพสินค้า ที่รวมไว้ในพื้นที่กว่า 400,000 ตารางฟุต ถือเป็นสวรรค์แห่งการช้อปปิ้งของคนญี่ปุ่นโดยเฉพาะ ... สมควรแก่เวลานำท่าน เดินทางเข้าสู่ที่พักพร้อมทั้งอาบน้ำแร่ธรรมชาติ เพื่อสุขภาพ ท่านจะได้พักผ่อนกับการลงอาบน้ำ “ออนเซ็น” (Onsen) น้ำแร่ในสไตส์ญี่ปุ่นและ พักผ่อนอย่างเต็มอิ่ม

**คำ** **รับประทานอาหารค่ำ ณ ห้องอาหารของโรงแรม (5)**  
**พร้อมเสิร์ฟท่านด้วยเมนูพิเศษ “บุฟเฟ่ต์บุยกษ์”** ให้ท่านได้ลิ้มรสปูน้ำเย็นแห่ง “เกาะฮอกไกโด” ซึ่งได้รับการกล่าวขานจากนักโภชนาการญี่ปุ่นว่าเป็นปูน้ำเย็นที่เนื้อมีรสชาติอร่อยที่สุด และมีเนื้อที่นุ่มนวลรับประทานให้ท่านได้อิ่มอร่อย “แบบไม่อั้น!!!”

**ที่พัก :** KASUGAI VIEW HOTEL หรือเทียบเท่า  
 หลังอาหารไม่ควรพลาดประสบการณ์ “การอาบน้ำแร่ธรรมชาติ” เพื่อสุขภาพ/ “ออนเซ็น” (Onsen) น้ำแร่สไตส์ญี่ปุ่นให้ท่านได้พักผ่อนอย่างเต็มอิ่ม ซึ่งชาวญี่ปุ่นเชื่อว่าน้ำแร่ธรรมชาตินี้มีส่วนช่วยเรื่อง โรคภัยไข้เจ็บและผิวพรรณเปล่งปลั่ง

## วันที่สี่

## ภูเขาไฟฟูจิ (สถานีที่ 5) - ทุ่งดอกพื้งค์มอส (ชิบะซากุระ) - โตเกียว - ช้อปปิ้งชินจูกุ

### เช้า

### รับประทานอาหารเช้า ณ ห้องอาหารของโรงแรม (6)



นำท่านเดินทางสู่ “ภูเขาไฟฟูจิ” สัญลักษณ์ของแดนอาทิตย์อุทัยแห่งนี้ และยังเป็นภูเขาไฟที่มีลักษณะงดงามที่สุดในโลกแห่งหนึ่ง โดยมีความสูงประมาณ 3,776 เมตร ซึ่งมีหิมะปกคลุมบนยอดเขาตลอดทั้งปี นำท่านขึ้นลิ้มผัสบรรยากาศและกลิ่นอายอย่างใกล้ชิดที่ “สถานีที่ 5” บนระดับความสูงที่ 2,500 เมตร **(ในกรณีที่อากาศเอื้ออำนวย)** อีลระให้ท่านได้บันทึกภาพความงามของภูเขาไฟแห่งนี้ พร้อมทั้งเลือกชม / ชื้อ “สินค้าพื้นเมืองและขนมอร่อย” มากมายตามอัธยาศัย

### เที่ยง

### รับประทานอาหารกลางวัน ณ ภัตตาคาร (7)



หลังอาหารกลางวัน นำท่านเดินทางชมความงามอลังการของ “ทุ่งชิบะซากุระ” หรือที่รู้จักกันในนาม “พื้งค์มอส” ลิ้มรสเพลิดเพลินยามตระการตา ในช่วงฤดูใบไม้ผลิ (13 เมษายน - 28 พฤษภาคม) ดอกไม้จะบานและหน้าตาคล้ายกับ ดอกซากุระ ส่วนในฤดูอื่นจะมีใบสีเขียวแทนดูคล้ายต้นหญ้า ดังนั้นจึงเรียกกันว่า “ชิบะซากุระ” ซึ่งคำว่า “ชิบะ” หมายถึงต้นหญ้า จึงแปลได้ว่า “ซากุระต้นหญ้า” นำท่านเดินทางชมต้นชิบะซากุระที่มีอยู่ย่นับแสนต้นปลูกอยู่บริเวณรอบภูเขาฟูจิซึ่งมีจำนวนมากที่สุดในภาคคันโต ดูเหมือนพรมหลากสี ทั้งสีขาว สีชมพู และสีแดง ซึ่งสีของดอกจะเข้มขึ้นตามอายุที่ปลูกให้ท่านได้สัมผัสและ เก็บภาพความประทับใจตามอัธยาศัย (ขึ้นอยู่กับสภาพอากาศ)

### จากนั้น

นำท่านช้อปปิ้ง ณ “ย่านชินจูกุ” หรือ “ศูนย์กลางที่สองแห่งนคร” ย่านความเจริญอันดับหนึ่งของนครโตเกียวในปัจจุบัน สามารถแบ่งออกเป็น 2 ฝั่งใหญ่ ๆ ด้วยกันคือ ฝั่งทิศตะวันตกเป็นย่านธุรกิจที่เต็มไปด้วยอาคารสำนักงานสูงระฟ้า โรงแรมหรู และเป็นที่ตั้งของอาคารศาลาว่าการ Tokyo Metropolitan Government ซึ่งเป็นศูนย์กลางการปกครองของมหานคร

โตเกียว และ ฝั่งทิศตะวันออก เป็นย่านแห่งสีสันที่เต็มไปด้วย ห้างสรรพสินค้าชื่อดัง เช่น **Isetan, Takashimaya, Odakyu** เป็นต้น นอกจากนี้ยังมีร้านสินค้าอิเล็กทรอนิกส์, ร้านขายสินค้าแฟชั่น, ร้านขายสินค้าลดราคาและสินค้ามือสอง ร้านอาหาร และย่านคาบูกิโอะะ ซึ่ง เป็นแหล่งบันเทิง ยามราตรีที่ใหญ่ที่สุดของญี่ปุ่น ท่านจะได้เพลิดเพลินและสนุกสนานกับการจับจ่ายซื้อของฝากจากร้านค้าต่างๆ มากมายในย่านนี้ ไม่ว่าจะเป็นเครื่องสำอางยี่ห้อดัง ๆ เสื้อผ้า และของกระจุกกระจิกน่ารัก ๆ ในสไตล์แบบญี่ปุ่นกล่องถ่ายรูปดิจิตอล **MP-3, Walkman, CD-Player , คอมพิวเตอร์, Note Book, นาฬิกา** เป็นต้น นอกจากนี้ท่าน ยังจะได้เห็นแฟชั่นการแต่งตัว และวัฒนธรรมต่าง ๆ ของเด็กวัยรุ่นและ เหล่าบรรดาแฟชั่นนิสต้าในกรุงโตเกียว ที่นับได้ว่ามีสไตล์ในแบบความเป็นตัวของตัวเอง

**\*\*\* เพื่อให้ท่านใช้เวลาได้อย่างคุ้มค่า อาหารมื้อค่ำอิสระตามอัธยาศัย ... ให้ท่านได้เลือกชิมร้านอร่อยจากร้านค้าต่าง ๆ \*\*\***

**ที่พัก :** APA MAKUHARI HOTEL หรือเทียบเท่า

**วันที่ห้า** โตเกียว - วัดอาซากุสะ - หอคอยโตเกียวสกายทรี (จุดถ่ายรูป) - ตลาดปลาโทโยสุ - โอโดมะ - ซัปโปง มิตซึยะ เอาร์ทเล็ท - สนามบินฮาเนดะ

**เช้า** รับประทานอาหารเช้า ณ ห้องอาหารของโรงแรม (8)



นำท่านเดินทางสู่ “วัดอาซากุสะคันทันนอน” วัดเก่าแก่ที่สุดในโตเกียว เชิญท่านกราบนมัสการขอพรจาก “องค์เจ้าแม่กวนอิม” ที่เป็นทองสัมฤทธิ์ มีขนาดเล็ก เพียง 5.5 เซนติเมตร พร้อมถ่ายภาพความประทับใจกับ “โคมไพขนาดยักษ์” ที่มีขนาดใหญ่ที่สุดในโลก สูง 4.5 เมตร หากมีเวลาเชิญท่านเลือกชมและเช่าเครื่องรางของขลังอันศักดิ์สิทธิ์ของวัดแห่งนี้ หรือจะเลือกเดินที่ “ถนนนาคามิเซะ” ท่านจะได้ชมและซื้อสินค้าของฝากของที่ระลึกที่เป็นสินค้าพื้นเมือง “Made In Japan” แท้ๆ รวมทั้งข้าวของ เครื่องใช้คุณภาพดี มากมาย อาทิ ร่ม, หมวก, รองเท้า, กระเป๋า, เสื้อผ้า เป็นต้น หรือจะเลือกชิมขนมอร่อยสไตล์ญี่ปุ่นตามอัธยาศัย

จากนั้น นำทุกท่านเดินถ่ายรูปคู่กับแลนด์มาร์กแห่งใหม่ของกรุงโตเกียว ณ ริมน้ำอัสุมิดะ “หอคอยโตเกียว สกายทรี” (Tokyo Sky tree) หอส่งสัญญาณโทรคมนาคมที่สูงที่สุดในโลก เปิดให้บริการเมื่อวันที่ 22 พฤษภาคม 2555 โดยหอนี้มีความสูง 634 เมตร สามารถทาลายสถิติความสูงของหอกวางตุง ในมณฑลกว่างโจว ซึ่งมีความสูง 600 เมตร และ หอซีเอ็น ทาวเวอร์ ในนครโทรอนโต ของแคนาดา มีความสูง 553 เมตร ทิวทัศน์ของ “หอคอยโตเกียวสกายทรี” ที่บรรจุกะทอนโบลีย์ แนวหน้าสุดสามารถมองเห็นได้จาก ละแวกวัดอาซากุสะที่เต็มไปด้วยกลิ่นอายแบบเมืองเก่าของเอโดะ

จากนั้น นำท่านเดินทางสู่ “ตลาดปลาโทโยสุ” ตลาดปลาแห่งใหม่ของโตเกียว ซึ่งได้เปิดตัวอย่างเป็นทางการเมื่อวันที่ 11 ตุลาคม 2018 ที่ผ่านมานี้ ตลาดปลาโทโยสุสร้างขึ้นโดยคำนึงถึงสุขอนามัย มีการควบคุมอุณหภูมิภายในตลาดให้พอเหมาะ ต่างกับตลาดปลาซึกิจิที่เป็นตลาดเปิดโล่ง ซึ่งได้รับผลกระทบจากอากาศภายนอก ตลาดปลาโทโยสุจึงสามารถคงความสดของปลาและสินค้าอื่นๆได้ตามที่ต้องการ



จากนั้น นำทุกท่านสู่ “โอไดบะ” เกาะมหัศจรรย์แห่งโตเกียว ที่เกิดจากการถมทะเลด้วยขยะ แหล่งรวมเทคโนโลยีล้ำยุค และทันสมัย เป็นเกาะที่แสดงให้เห็นถึง วิสัยทัศน์ และศักยภาพของชาวญี่ปุ่น ที่สามารถสร้างสิ่งที่เป็นไปไม่ได้ ให้เป็นไปได้อีกขึ้นมา ให้ท่านได้ดื่มด่ำกับการ “นั่งกินลมชมวิว” บน “ชิงช้าสวรรค์” (ferris wheel) ที่ใหญ่ที่สุดในญี่ปุ่น ตื่นตาไปกับสีส้มของแสงไฟที่ประดับประดา ท่านสามารถลองสัมผัสบรรยากาศของอ่าวโตเกียวที่มี “สะพานเรนโบว์” (Rainbow Bridge) พาดผ่าน และมีแสงสีของกรุงโตเกียว ยามค่ำคืนเป็นฉากหลัง รวมทั้ง “เทพีเสรีภาพ” เวอร์ชันญี่ปุ่น ยืนถือคบเพลิงอยู่ริมอ่าว (ไม่รวมค่าชิงช้าสวรรค์, ค่าเข้าชม และเครื่องเล่นต่าง ๆ) หรือช้อปปิ้ง “ห้าง Aqua City Odaiba” แหล่งช้อปปิ้งที่รวมร้านค้าต่าง ๆ มีจุดเด่นอยู่ที่ชั้น 5 เป็น “ราเมง ฟู๊ด ซีมพาร์ค” (Ramen Food Theme Park) ที่รวบรวมราเมงชนิดต่าง ๆ จากทั่วประเทศญี่ปุ่น และยังเป็นจุดยอดนิยมสำหรับชมวิว สะพานสายรุ้ง อีกด้วย หรือจะเลือกเดินที่ “DECKS Tokyo Beach” ช้อปปิ้งมอลล์สไตล์เมืองในโอไดบะ ที่ภายในเด็คส์โตเกียวมีขั้เติมไปด้วยแหล่งช้อปปิ้ง อาหาร และความบันเทิงอย่างครบครัน รวมไปถึง Tokyo Joypolis ส่วนสนุกในร่มที่สามารถเพลิดเพลินกับกิจกรรมมากมายกว่า 20 แบบได้ในแห่งเดียว เช่น รถไฟเหาะ, เครื่องเล่นสไตล์สัมผัสประสบการณ์ และบ้านผีสิง เป็นต้น นอกจากนี้ศูนย์อาหารยังจัดตกแต่งในธีมช่องกงอีกด้วย

\*\*\* เพื่อให้ท่านได้ใช้เวลาได้อย่างคุ้มค่า อาหารมื้อเที่ยงและมื้อค่ำอิสระตามอัธยาศัย ... ให้ท่านได้เลือกชิมร้านอร่อยจากร้านค้าต่าง ๆ \*\*\*

วันที่หก ส่นามบินฮานาเนดะ - กรุงเทพฯ ( 00.20 - 05.25 )

00.20 เดินทางจากส่นามบินฮานาเนดะโดยสายการบิน Thai Airways เที่ยวบิน TG 661

05.25 ถึง ส่นามบินสุวรรณภูมิ กรุงเทพฯ โดยสวัสดิภาพ พร้อมความประทับใจมิรู้ลืม

หมายเหตุ : รายการอาจเปลี่ยนแปลงได้ตามความเหมาะสม เนื่องจากสภาวะอากาศ, การเมือง, สายการบิน เป็นต้น



\*\*\* ทางบริษัทขอสงวนสิทธิ์เฉพาะลูกค้าที่มีวัตถุประสงค์เพื่อท่องเที่ยวหรือสำรวจเส้นทางเท่านั้น หากท่านถูกเจ้าหน้าที่ตรวจคนเข้าเมืองของทางประเทศไทยและญี่ปุ่นปฏิเสธการเข้า-ออกเมือง ถือเป็นเหตุผลที่อยู่นอกเหนือความรับผิดชอบของทางบริษัท ทางบริษัทขอสงวนสิทธิ์ในการที่จะคืนค่าใช้จ่ายใดๆ ทั้งสิ้นแก่ท่าน \*\*\*

\*\*\*หนังสือเดินทางต้องเหลืออายุการใช้งานได้ไม่น้อยกว่า 6 เดือน\*\*\*



## อัตราค่าบริการ

ผู้ใหญ่	ท่านละ	45,900.- บาท
เด็กอายุต่ำกว่า 12 ปี (พักกับ ผู้ใหญ่ 1 ท่าน)	ท่านละ	41,900.- บาท
เด็กอายุต่ำกว่า 12 ปี (พักกับ ผู้ใหญ่ 2 ท่าน มีเตียงเสริม)	ท่านละ	41,900.- บาท
เด็กอายุต่ำกว่า 12 ปี (พักกับ ผู้ใหญ่ 2 ท่าน ไม่มีเตียงเสริม)	ท่านละ	34,900.- บาท
พักเดี่ยวเพิ่ม	ท่านละ	6,000.- บาท
มีตัวแอลด	ท่านละ	15,000.- บาท

**\*\*\*กรุณาอ่านเงื่อนไขด้านล่างก่อนชำระมัดจำทุกครั้ง  
และรบกวนส่งสำเนาพาสปอร์ตก่อนการเดินทาง 15 วันนะคะ\*\*\***

### อัตราค่าบริการนี้รวม

1. ค่าบัตรโดยสารเครื่องบิน ไป - กลับขึ้นที่สนามบิน ตามเส้นทางและสายการบินที่ได้ระบุไว้ในรายการ
2. ค่าที่พัก **ห้องละ 2 ท่าน** ตามโรงแรมที่ระบุไว้ในรายการ หรือระดับเดียวกัน
3. ค่าอาหาร, ค่าเข้าชม และค่ายานพาหนะทุกชนิด ตามที่ได้ระบุไว้ในรายการ
4. ค่าใช้จ่ายของมัดคุดเทคท์ที่คอยอำนวยความสะดวกให้กับท่านในตลอดการเดินทาง
5. ค่าประกันอุบัติเหตุในระหว่างการเดินทางในวงเงิน **ท่านละ 1,000,000.- บาท**  
(หากอายุเกิน 70 ปีขึ้นไป ค่าประกันอุบัติเหตุระหว่างการเดินทาง 50%)

### อัตราค่าบริการนี้ไม่รวม

1. ค่าใช้จ่ายส่วนตัว อาทิ ค่าอาหาร-เครื่องดื่ม นอกเหนือจากรายการ, ค่าซักรีด, ค่าโทรศัพท์ เป็นต้น
2. ค่าภาษีหัก ณ ที่จ่าย และค่าภาษีมูลค่าเพิ่ม
3. ค่าทำหนังสือเดินทาง
4. ค่าภาษีเชื้อเพลิงที่ทางสายการบินอาจมีการเรียกเก็บเพิ่มเติมอีก !!!!!
5. ค่าธรรมเนียมวีซ่าราคา **1,655 บาท (ประกาศยกเว้น ณ วันที่ 1 ก.ค. 56)**

### เงื่อนไขการชำระเงิน

✓ สำหรับการจอง **กรุณาชำระมัดจำ ท่านละ 10,000.- บาท**

✓ **ชำระยอดทั้งหมดก่อนการเดินทางอย่างน้อย 14 วัน**

ชื่อบัญชี บริษัท เอพวีนิว อินเตอร์ แทรเวล กรุ๊ป จำกัด

ธนาคารกรุงเทพ	สาขา อาคารซิลลิค เฮ้าส์	เลขที่ 860-0-241510	บัญชีออมทรัพย์
ธนาคารกรุงไทย	สาขา อาคารซิลลิค เฮ้าส์	เลขที่ 968-0-091880	บัญชีออมทรัพย์
ธนาคารกสิกรไทย	สาขา สยามคอมเพล็กซ์	เลขที่ 020-3-839278	บัญชีออมทรัพย์
ธนาคารไทยพาณิชย์	สาขา อโศกทาวเวอร์	เลขที่ 234-2-012317	บัญชีออมทรัพย์

**กรณีชำระด้วยบัตรเครดิตมีค่าธรรมเนียมรูดบัตร 3 %** จากยอดที่ทำการรูด ทางบริษัทเอพวีนิว ฯ ไม่มีนโยบายให้ท่านชำระเงินผ่านการโอนเงินเข้าบัญชีธนาคารส่วนบุคคล ทั้งนี้เพื่อความปลอดภัยในการชำระเงินของท่านเป็นสำคัญ

**หมายเหตุ** ท่านที่ต้องการใบเสร็จในนามนิติบุคคล กรุณาแจ้งกับพนักงานขายให้ทราบล่วงหน้า มิฉะนั้นทางบริษัท ฯ ขอสงวนสิทธิ์ที่จะไม่ออกใบเสร็จย้อนหลัง

## **การยกเลิกและคืนค่าทัวร์**

1. ยกเลิกก่อนการเดินทาง **45** วันขึ้นไป คืนมัดจำทั้งหมด
2. ยกเลิกก่อนการเดินทาง **30** วันขึ้นไป เก็บค่าใช้จ่ายเบื้องต้น **5,000** บาท
3. ยกเลิกก่อนการเดินทาง **25-30** วัน ขอเก็บเงินมัดจำทั้งหมด
4. ยกเลิกก่อนการเดินทาง **15-25** วัน ขอเก็บค่าใช้จ่าย **50%** ของราคาค่าทัวร์ทั้งหมด
5. ยกเลิกก่อนการเดินทางน้อยกว่า **15** วัน ขอเก็บค่าใช้จ่าย **100%** ของราคาค่าทัวร์ทั้งหมด
6. ยกเว้นกรู๊ปที่ออกเดินทางช่วงเทศกาลวันหยุด เช่น ปีใหม่, สงกรานต์ เป็นต้น บางสายการบินมีการ ภา รันตีมัดจำที่หนึ่งกับสายการบินและค่ามัดจำที่พัก รวมถึงเที่ยวบินพิเศษ เช่น CHARTER FLIGHT จะไม่มีการ คืนเงินมัดจำ หรือค่าทัวร์ทั้งหมด ไม่ว่าจะยกเลิกด้วยกรณีใด ๆ
7. กรณีที่ท่านมีความประสงค์จะยื่นวีซ่า และฟังผลวีซ่าหลังจากวันที่ทางบริษัท ฯ ได้ดำเนินการออกตั๋ว เครื่องบิน แล้วถ้าวีซ่าไม่ผ่าน ทางบริษัท ฯ ขอเรียกเก็บค่าตั๋วเครื่องบิน **100%** (ประมาณ **25,000** บาท แต่จะขึ้นอยู่กับราคา ตั๋วเครื่องบินในแต่ละกรู๊ป)
8. กรณีที่กองตรวจคนเข้าเมืองทั้งกรุงเทพฯ และในต่างประเทศ ปฏิเสธมิให้เดินทางออก หรือ เข้าประเทศที่ระบุไว้ในรายการเดินทาง บริษัท ฯ ขอสงวนสิทธิ์ที่จะไม่คืนค่าทัวร์ไม่ว่ากรณีใด ๆ ทั้งสิ้น

## **หมายเหตุ**

1. บริษัท ฯ ขอสงวนสิทธิ์ในการเปลี่ยนแปลงรายการโดยมิต้องแจ้งล่วงหน้ารายการและราคาอาจเปลี่ยนแปลงได้ตาม ความเหมาะสม เนื่องจากภัยธรรมชาติ, สภาวะอากาศ, ปัญหาการจราจรอุบัติเหตุ, การเมือง, สายการบิน, อัตรา แลกเปลี่ยน หรือปัญหาอื่น ๆ โดยทางบริษัท ฯ จะแก้ไขและคำนึงถึงประโยชน์และความปลอดภัยของท่านเป็นสำคัญ ที่สุด
2. ทางบริษัท ฯ จะไม่รับผิดชอบต่อการออกนอกประเทศ / ห้ามเข้าประเทศญี่ปุ่น / การนำสิ่งของผิดกฎหมาย / เอกสารการเดินทางไม่ถูกต้อง และความประพฤติสุ่อไปในทางเลื่อมเสียม รวมถึงภัยธรรมชาติ และการยกเลิกเที่ยวบิน
3. ในกรณีที่เกิดภัยพิบัติทางธรรมชาติต่าง ๆ ทางบริษัท ฯ สามารถคืนเงินมัดจำ หรือค่าทัวร์ ได้ก็ต่อเมื่อทางสายการบิน และโรงแรมที่พักได้ทำการพิจารณาคืนเงินส่วนนั้นให้แล้ว
4. บริษัท ฯ จะไม่รับผิดชอบใด ๆ ทั้งสิ้นหากเกิดสิ่งของสูญหายอันเนื่องเกิดจากความประมาทของท่าน, เกิดจากการ โจรกรรมและอุบัติเหตุจากความประมาทของนักท่องเที่ยวเอง
5. ทางบริษัท ฯ ขอสงวนสิทธิ์ในการจัดที่นั่งบนสายการบิน หากลูกค้าในกรู๊ปส่งเล่มพาสปอร์ตไม่ถึง **15** ท่าน ทางสาย การบินไทยจะไม่รับจัดที่นั่งล่วงหน้า (**PRE CHECK IN**) อาจต้องนั่งแยกกันทั้งกรู๊ป แต่ทางบริษัทจะพยายามจัดให้ สมาชิกแต่ละบ้านได้นั่งด้วยกัน โปรดทราบ!!! ทางสายการบินไม่รับจองที่นั่ง **LONG LEG** ทุกกรณี
6. หากท่านที่ต้องออกตัวเครื่องบินภายใน (เครื่องบิน, รถทัวร์, รถไฟ) กรุณาสอบถามจากเจ้าหน้าที่ทุกครั้งก่อนทำการ ออกตัว เนื่องจากสายการบินอาจมีการปรับเปลี่ยนเที่ยวบิน หรือ เวลาบิน โดยไม่ได้แจ้งให้ทราบล่วงหน้า
7. สำหรับการเดินทางช่วงปีใหม่ เทศกาลวันหยุดยาวไทย วันหยุดญี่ปุ่น อาจเจอปัญหาหารถติด คนแน่นตามสถานที่ ท่องเที่ยวต่าง ๆ ร้านอาหารคนเยอะ หรือในช่วงฤดูหนาวฟ้ามีดเร็ว รวมถึงช่วงปีใหม่อาคารร้านค้าจะปิดบางส่วน ร้านอาหารปิดเร็วกว่าปกติ ขอให้ท่านทำความเข้าใจก่อนจองทัวร์
8. เนื่องจากโรงแรมในญี่ปุ่นห้องพักรวมขนาดค่อนข้างเล็ก เรียงแนะนำว่าให้จองห้องพักรวมสำหรับ **2-3** คน / ห้อง หากท่าน จองห้องแบบเด็กไม่เสริมเตียงแล้วต้องการเปลี่ยนภายหลังอาจไม่มีห้องว่าง สำหรับเด็กเสริมเตียงจะสะดวกกว่า
9. โรงแรมญี่ปุ่นไม่มีบริการยกกระเป๋า ขอความร่วมมือจากทุกท่านดูแลกระเป๋าของตัวเอง บางโรงแรมที่อยู่ใน เมือง ถนนค่อนข้างแคบ รถบัสไม่สามารถจอดหน้าโรงแรมได้จำเป็นต้องลากกระเป๋าไปเองจนถึงโรงแรม
10. หนังสือเดินทางต้องมีอายุการใช้งานเหลือมากกว่า **6** เดือน
11. เมื่อท่านตกลงชำระเงินมัดจำหรือค่าทัวร์ทั้งหมดกับทางบริษัท ฯ แล้ว ทางบริษัท ฯ จะถือว่าท่านได้ยอมรับเงื่อนไข ข้อตกลงต่าง ๆ ทั้งหมด

**...โปรดอ่านข้อความให้ถี่ถ้วนก่อนการจองทัวร์ทุกครั้งเพื่อประโยชน์แก่ตัวท่านเอง...**

Attn : คุณ \_\_\_\_\_

Fax : 02-231-3399

ใบจองทัวร์กับ บริษัท เอพินิว อินเตอร์ แทรวีล กรุ๊ป จำกัด

รายการทัวร์ \_\_\_\_\_ วันเดินทาง \_\_\_\_\_

ชื่อผู้ติดต่อ \_\_\_\_\_ โทร \_\_\_\_\_ แฟกซ์ \_\_\_\_\_

ที่อยู่เพื่อติดต่อรับเอกสาร \_\_\_\_\_

จำนวนผู้เดินทางทั้งหมด \_\_\_\_\_ คน (ผู้ใหญ่ \_\_\_\_\_ ท่าน / เด็กอายุต่ำกว่า 12 ปี \_\_\_\_\_ ท่าน)

จำนวนห้องพักที่ใช้ทั้งหมด \_\_\_\_\_ ห้อง (ห้องพักรู้อยู่ \_\_\_\_\_ ห้องพักรู้อยู่เดี่ยว \_\_\_\_\_ ห้องพักรู้อยู่ 3 เตียง \_\_\_\_\_)

รายชื่อผู้เดินทาง (กรุณาจัดเรียงตามห้องพัก และให้ชื่อทั้งภาษาไทย และ ภาษาอังกฤษ อย่างถูกต้องตามหนังสือเดินทาง)

ลำดับ	ชื่อ-นามสกุล (ภาษาไทย)	ชื่อ-นามสกุล(ภาษาอังกฤษ)	วันเกิด(ว/ด/ป) ปี ค.ศ.
1			
2			
3			
4			
5			
6			
7			
8			
9			
10			

\*\*หมายเหตุ กรุณาแจ้งความประสงค์อื่นตามที่ท่านต้องการ อาทิเช่น

อาหาร  ไม่ทานเนื้อวัว  ไม่ทานเนื้อหมู  ไม่ทานสัตว์ปีก  ทานมังสาวิรัต

รายละเอียดอื่นๆ \_\_\_\_\_

ยืนยันราคา ผู้ใหญ่ \_\_\_\_\_ เด็ก \_\_\_\_\_ ค่าตัวเพิ่ม / ลด \_\_\_\_\_

ข้าพเจ้ารับทราบเงื่อนไขในรายการทัวร์เรียบร้อยแล้ว

ลงชื่อ \_\_\_\_\_ ผู้จอง

( \_\_\_\_\_ )

วันที่ \_\_\_\_\_



เอพินิว อินเตอร์ แทรวีล กรุ๊ป ขอขอบคุณทุกท่านที่ให้เกียรติใช้บริการ

