



# บริษัท เอฟีนิว อินเตอร์ แทรเวล กรุ๊ป จำกัด Avenue Inter Travel Group Co., Ltd.

ใบอนุญาตธุรกิจนำเที่ยวเลขที่ 11/01967

## มั่นใจทุกการเดินทาง ประสพการณ์กว่า 20 ปี

(ทัวร์จีนซึ่ง ล่องแม่น้ำแยงซีเกียง 5 วัน 4 คืน ก.ค.-ต.ค. 62 (WE))



วันที่	กำหนดการ	เข้า	เที่ยง	เย็น	โรงแรม
1	กรุงเทพฯ-ฉงชิ่ง (WE684 : 10.25-14.50 หรือ 11.05-15.15)-อิสระช้อปปิ้งหงหยาดัง-ลงเรือสำราญ	X	✈	🚢	เรือสำราญ CENTURY LEGEND CRUISE หรือ CENTURY GLORY CRUISE
2	ผ่านเมืองเฟิงตู-ขึ้นฝั่งชมเจดีย์สื่อเปาไฉ่ งานเลี้ยงต้อนรับจากทางเรือ	🚢	🚢	🚢	เรือสำราญ CENTURY LEGEND CRUISE หรือ CENTURY GLORY CRUISE
3	ห้องแคบวีถึงเสียบ-ห้องแคบอุเสียบ-นั่งเรือเล็กชมเล่นหนีซี-งานเลี้ยงอำลาจากทางเรือ	🚢	🚢	🚢	เรือสำราญ CENTURY LEGEND CRUISE หรือ CENTURY GLORY CRUISE
4	ชมทิวทัศน์แม่น้ำแยงซีเกียง-นั่งลิฟท์ข้ามเขื่อนซานเสียดำป่า-ชมเขื่อนซานเสียดำป่า(รวมรถกอล์ฟ)-เมืองอู่ฮ่าง-นั่งรถไฟความเร็วสูงกลับสู่ฉงชิ่ง	🚢	🚢	🚢	HANWEN HOTEL หรือ เทียบเท่า ระดับ 4 ดาว****
5	อิสระช้อปปิ้งถนนคนเดินเจียฟางเป่ย-ชมด้านนอกมหาศาลาประชาคม-ฉงชิ่ง-กรุงเทพฯ (WE685 : 15.50-18.10 หรือ 16.15-18.35 )	🚢	🚢	✈	

**กรุณาเตรียมค่าทิปหัวหน้าทัวร์,ไกด์และคนขับรถ จำนวน 200 หยวน/คนตลอดการเดินทาง**

**กำหนดการเดินทาง เดือนกรกฎาคม - ตุลาคม 2562**  
**ล่องแม่น้ำแยงซีเกียง เรือสำราญ CENTURY LEGEND CRUISE 5 วัน 4 คืน (WE)**

อัตราค่าบริการ (ราคาต่อท่าน)				
กำหนดการเดินทาง	ผู้ใหญ่ นักท่องเที่ยว 2-3 ท่าน	เด็กอายุ 2-18 ปี พักกับผู้ใหญ่	พักเดี่ยว จ่ายเพิ่ม	ราคา ไม่รวมตัว
วันที่ 13-17 กรกฎาคม 2562 <b>(วันอาสาฬหบูชา)</b>	31,999 บาท	31,999 บาท	15,000 บาท	24,999 บาท
วันที่ 10-14 สิงหาคม 2562 <b>(วันแม่)</b>	31,999 บาท	31,999 บาท	15,000 บาท	24,999 บาท
วันที่ 12-16 ตุลาคม 2562 <b>(วันคล้ายวันสวรรคต ร.9)</b>	39,999 บาท	39,999 บาท	15,000 บาท	28,999 บาท
วันที่ 19-23 ตุลาคม 2562 <b>(วันปิยมหาราช)</b>	35,999 บาท	35,999 บาท	15,000 บาท	28,999 บาท

**ล่องแม่น้ำแยงซีเกียง เรือสำราญ CENTURY GLORY CRUISE 5 วัน 4 คืน (WE)**

อัตราค่าบริการ (ราคาต่อท่าน)				
กำหนดการเดินทาง	ผู้ใหญ่ นักท่องเที่ยว 2-3 ท่าน	เด็กอายุ 2-18 ปี พักกับผู้ใหญ่	พักเดี่ยว จ่ายเพิ่ม	ราคา ไม่รวมตัว
วันที่ 23-27 กันยายน 2562	35,999 บาท	35,999 บาท	15,000 บาท	27,999 บาท

**วันแรก** กรุงเทพฯ (ท่าอากาศยานสุวรรณภูมิ)-ฉงชิ่ง-ฉีระฮ้อปั้งหงหยาดัง  
**ลงเรือสำราญ CENTURY LEGEND CRUISE หรือ CENTURY GLORY CRUISE**

07.30 น. 🧳 คณะพร้อมกันที่ท่าอากาศยานสุวรรณภูมิ ณ อาคารผู้โดยสารขาออก (ระหว่างประเทศ) ชั้น 4 เคาน์เตอร์ E สายการบิน THAI SMILE (WE) โดยมีเจ้าหน้าที่จากทางบริษัทฯ คอยต้อนรับ และอำนวยความสะดวกก่อนออกเดินทาง

10.25 น. ➡️ เhierฟ้าสู่ เมืองฉงชิ่ง โดยสายการบิน THAI SMILE เที่ยวบินที่ WE 684:10.25-14.50 หรือ 11.05-15.15 **(บริการอาหาร และเครื่องดื่มบนเครื่อง)**

14.50 น. เดินทางถึง ท่าอากาศยานเมืองฉงชิ่ง ตั้งอยู่ภาคตะวันตกของประเทศไทย ทั้งเป็นมหานครที่ใหญ่ที่สุดของประเทศไทย และเป็นศูนย์กลางของการคมนาคมทางบก ทางน้ำ และทางอากาศ ผ่านพิธีการตรวจคนเข้าเมืองแล้ว นำท่าน **ฉีระฮ้อปั้งหงหยาดัง** เป็นแหล่ง ช้อปปิ้งขนาดใหญ่ แบ่งเป็นโซนหลายชั้น ในส่วนของชั้น 4 จะเป็นตลาดของกิน เต็มไปด้วยร้านค้ามากมาย ตกแต่งในสไตล์จีนโบราณ ที่โดดเด่นเห็นจะเป็นสินค้าแปรรูป และเครื่องเทศโดยเฉพาะหม่าล่า วัตถุดิบที่ชาวจีนเสฉวน นิยมใส่ลงไปในการ



**ค่ำ** 🍲 รับประทานอาหารค่ำ ณ ภัตตาคาร

🚢 **พักบนเรือสำราญหรู ระดับ 5 ดาว\*\*\*\*\***

**\*\*\*เฉพาะเดือน ก.ค./ส.ค./ต.ค.\*\*\***

นำท่าน **ลงเรือสำราญ CENTURY LEGEND CRUISE** เพื่อเริ่มต้นแห่งการล่องแม่น้ำแยงซีเกียง ที่มีความยาว 192 กม. โดยเรือจะแล่นผ่านบรรดาช่องแคบน้อยใหญ่มากมาย



**\*\*\*เฉพาะเดือน ก.ย.\*\*\***

นำท่าน **ลงเรือสำราญ CENTURY GLORY CRUISE** เพื่อเริ่มต้นแห่งการล่องแม่น้ำแยงซีเกียง ที่มีความยาว 192 กม. โดยเรือจะแล่นผ่านบรรดาช่องแคบน้อยใหญ่มากมาย



**วันที่สอง**

**ผ่านเมืองเฟิงตู-ขึ้นฝั่งชมเจดีย์ลือเปาไฉ่-งานเลี้ยงต้อนรับจากทางเรือ**

**เช้า**

**📍 รับประทานอาหารเช้าบนเรือ**

เรือจะล่องผ่าน **เมืองเฟิงตู (เมืองผี)** เป็นเมืองขนาดกลางริมฝั่งแม่น้ำอ่าเกอวั้นเซี่ยน ซึ่งเป็นเมืองยมโลกจำลองที่สร้างตามความเชื่อของชาวจีน ในสมัยราชวงศ์หมิง จากลัทธิเต๋า และพุทธผสมผสานกันเกี่ยวกับบาปบุญคุณโทษมีประวัติความเป็นมายาวนานถึง 400 กว่าปี

เที่ยง  
บ่าย

**10) รับประทานอาหารกลางวันบนเรือ**

นำท่าน**ขึ้นฝั่ง**เพื่อเดินชมความงามของ **เจดีย์สี่เป่าไฉ้** ตั้งอยู่ติดขนาบเขาหัวอื่น ทางทิศเหนือของแม่น้ำแยงซีเกียง สร้างขึ้นในยุคราชวงศ์หมิง สมัยปีว่านลี่ โครงสร้างลักษณะสถาปัตยกรรมคล้ายเจดีย์ ทำจากไม้ และเชื่อมต่อกันโดยไม้ได้ใช้ตะปูเลย มี 12 ชั้น สูงประมาณ 56 เมตร ซึ่งนับเป็นสิ่งมหัศจรรย์ที่ถูกจัดอันดับไว้ว่าเป็น 1 ใน 8 สิ่งมหัศจรรย์ของโลกก็ว่าได้



ค่ำ

**10) รับประทานอาหารค่ำบนเรือ**

**♪♪ พบกับการเลี้ยงต้อนรับจากกัปตันเรือ และเหล่ากลาสีเรืออย่างอบอุ่น ♪♪**

**🚢 พักบนเรือสำราญหรู CENTURY LEGEND CRUISE ระดับ 5 ดาว\*\*\*\*\***

**วันที่สาม ช่วงแคบวีตังเลีย-ช่องแคบอุเลีย-นั่งเรือเล็กชมเส้นทางซี-งานเลี้ยงอำลาจากทางเรือ**

เช้า

**10) รับประทานอาหารเช้าบนเรือ**

เรือจะแล่นผ่านเขตทิวทัศน์ **ช่องแคบวีตังเลีย** ซึ่งเป็นช่องแคบที่มีความยาวสั้นที่สุดเพียง 8 กิโลเมตร และเป็นช่องแคบที่ดึงดูดใจนักท่องเที่ยวพอสมควร โดยเฉพาะช่วงตะวันตกของช่องแคบที่ชื่อว่าประตูขุยเหมิน บริเวณนี้กระแสน้ำจะไหลเชี่ยวกรากมาก โดยในอดีตเรือสำราญต้องฝ่าด่านอันแข็งแกร่งนี้ไปได้ด้วยความปลอดภัย ระหว่างนั้นเรือสำราญจะแล่นผ่าน **ช่องแคบอุเลีย** มีความยาวประมาณ 42 กม. เป็นช่องแคบใหญ่อันดับหนึ่งในบรรดาช่องแคบของแม่น้ำแยงซีเกียง โดยที่สองฟากฝั่งจะมีแนวหินผา ที่มีลักษณะเหมือนหินวางเรียงรายซ้อนกันเป็นชั้นอย่างมีระเบียบก่อให้เกิดทัศนียภาพที่โดดเด่นสวยงามเป็นพิเศษ



เที่ยง  
บ่าย

**10) รับประทานอาหารกลางวันบนเรือ**

นำท่าน**เปลี่ยนลงเรือเล็ก**เพื่อชมความงามของ **เส้นทางซี** ตั้งอยู่ริมฝั่งด้านใต้ของแม่น้ำแยงซีเกียง มีแหล่งต้นกำเนิดที่นครฉงชิ่ง อาเภออู่ซัน เขตกวนตุ๋ โดยแบ่งออกเป็น 3 ตอนด้วยกันคือ ตอนต้นสายชื่อกวนตุ๋ ตอนกลางชื่อจื่อหยาง ตอนปลายชื่อเส้นทางซี ซึ่งไหลลงมารวมกันที่แม่น้ำแยงซีเกียง มีความยาวประมาณ 15 กิโลเมตร ทัศนียภาพรอบๆสองฟากฝั่ง ความใสบริสุทธิ์ของอากาศ ความเขียวสงบกับบรรยากาศ ความเขียวขจีของหมู่ภูเขานานาชนิด เปรียบเสมือนท่านได้เยี่ยมชมเข้าสู่แดนสุขาวดี โดยมีเรื่องเล่าสืบขานกันว่าธรรมาแห่งนี้ได้มีมวลหมู่ นางฟ้าลงมาเล่นน้ำกัน อีกทั้งยังตั้งอยู่ฝั่งตรงข้ามเทือกเขานางฟ้า จึงได้ถูกขนานนามว่า “ธรรมานางฟ้า (เส้นทางซี)”



ค่า

10) รับประทานอาหารค่ำบนเรือ

♪ ♪ พบกับการเลี้ยงอ่าลาจากกัปตันเรือ และเหล่ากลาสีเรืออย่างอบอุ่น ♪ ♪

🚢 พักบนเรือสำราญหรู CENTURY LEGEND CRUISE ระดับ 5 ดาว\*\*\*\*\*

วันที่สี่

ชมทิวทัศน์แม่น้ำแยงซีเกียง-นั่งลิฟท์ข้ามเขื่อนซานเสียดำป่า-ชมเขื่อนซานเสียดำป่า(รวมรถกอล์ฟ)เมืองอีราง-นั่งรถไฟความเร็วสูงกลับสู่ฉงชิ่ง

เช้า

10) รับประทานอาหารเช้าบนเรือ

เรือจะแล่นผ่านทิวทัศน์ให้ท่านได้ชมความงามตามธรรมชาติของแม่น้ำแยงซีเกียง จากนั้นนำท่านขึ้นจากเรือสำราญ นำท่านนั่งเรือเล็กเข้าเขื่อน เพื่อนั่งลิฟท์ข้ามเขื่อนซานเสียดำป่าไปอีกด้านของแม่น้ำแยงซีเกียง ลิฟท์ดังกล่าวจะยกเรือผ่านเขื่อนโดยออกแบบให้ยกได้สูง 113 เมตร ใช้เวลาเพียง 40 นาที และสามารถรองรับเรือโดยสารที่หนักได้มากที่สุด 3,000 ตัน

(หมายเหตุ : หากการคมนาคมขนส่งทางเรือในแม่น้ำแยงซี มีปริมาณมากขึ้น จึงเป็นเหตุให้ไม่สามารถนั่งลิฟท์ข้ามเขื่อนได้ ทางบริษัท ฯ รับผิดชอบโดยการคืนค่าใช้จ่ายให้ท่าน โดยไม่ต้องแจ้งให้ทราบล่วงหน้า )

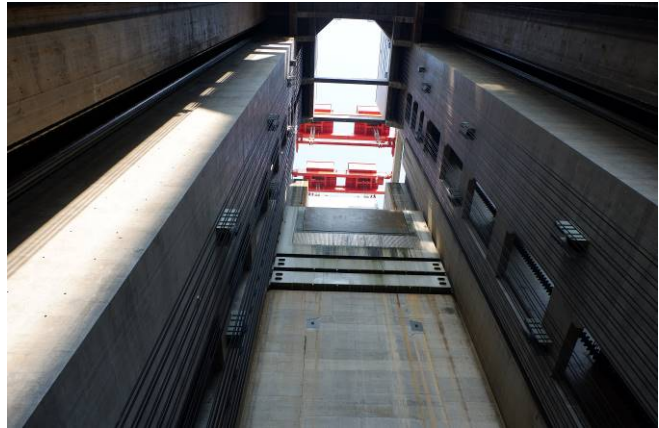
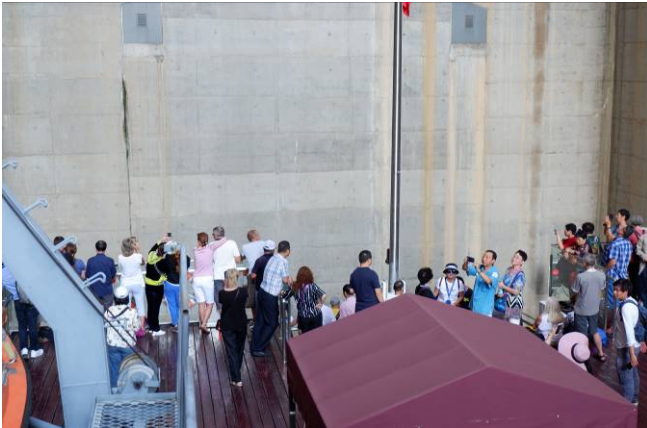

จากนั้น

นำท่านชม เขื่อนยักษ์ อภิมหาโปรเจ็คระดับโลกกินเนสบุ๊ค ซานเสียดำป่า เป็นโครงการที่ใหญ่โตที่สุดอีกอย่างหนึ่งของจีน นับตั้งแต่การสร้างกำแพงเมืองจีน มีความยาวทั้งหมด 3,035 เมตร ช่องระบายน้ำยาว 483 เมตร ซึ่งสามารถเก็บกักน้ำได้ถึง 39.3 ล้านลูกบาศก์เมตร ส่วนสันเขื่อนสูง 185 เมตร แบ่งออกเป็น 5 ส่วน กล่าวคือ 2 ส่วนสำหรับผลิตกระแสไฟฟ้า ซึ่งสามารถผลิตพลังงานกระแสไฟฟ้าส่งให้พื้นที่ 1 ใน 5 ของประเทศจีน อีก 1 ส่วนสำหรับระบายน้ำ และ 2 ส่วนเป็นประตูสำหรับเรือแล่นผ่านโดยแบ่งเป็นเรือที่มีระวางขับน้ำตั้งแต่ 3000-10,000ตัน และเรือที่มีระวางขับน้ำน้อยกว่า 3,000 ตัน โดยมีประตูให้เรือแล่นผ่าน 5 ลำดับขึ้นด้วยกัน และนอกจากใช้ประโยชน์ทางด้านเศรษฐกิจแล้วยังช่วยป้องกันอุทกภัยสองฝากฝั่งแม่น้ำแยงซีเกียงอีกด้วย (รวมรถกอล์ฟ)



จากนั้น นำท่านเดินทางโดยรถโค้ชสู่ **เมืองอี้ชาง** หรือเรียกย่อๆ ว่า เมืองอี้ ตั้งอยู่ทางทิศตะวันตกของมณฑลหูเป่ย์ และอยู่ปากช่องแคบซีหลิงเสี่ยของแม่น้ำแยงซีเกียง ประชากรส่วนใหญ่จะเป็นชนเผ่ากลุ่มน้อยที่มาอาศัยอยู่ร่วมกันประมาณ 20 กว่าเผ่า อาทิเช่น เผ่าหุย ถู่เจีย แมนจู และชาวฮั่น ฯลฯ

**เที่ยง** ๑๐ รับประทานอาหารกลางวัน ณ ภัตตาคาร

**บ่าย** นำท่านเดินทางสู่ **สถานีรถไฟ** เพื่อเดินทางกลับสู่**ฉงชิ่ง** ด้วย **รถไฟความเร็วสูงขบวนตั้งเฉง ขบวนที่ D...** (**บัตรโดยสารชั้นปกติ**) ระยะเวลาการเดินทางใช้เวลาประมาณ 4 ชั่วโมง 30 นาที ซึ่งวิ่งด้วยความเร็ว 150 กิโลเมตร/ชั่วโมง (**กระเป๋าดำเดินทางต้องลากเอง เพื่อความรวดเร็ว**) ถึง **เมืองฉงชิ่ง** ซึ่งเป็นมหานครที่ใหญ่ที่สุดของประเทศจีน และเป็นศูนย์กลางของการคมนาคมทางบก ทางน้ำ และทางอากาศที่อยู่ทางทิศตะวันตกเฉียงใต้

**ค่ำ** ๑๐ รับประทานอาหารค่ำ ณ ภัตตาคาร

👉 **พักที่ HANWEN HOTEL หรือเทียบเท่า ระดับ 4 ดาว\*\*\*\***

**วันที่ห้า** **อิสระช้อปปิ้งถนนคนเดินเจี๋ยฟางเป่ย์-ชมด้านนอกมหาศาลาประชาคม-ฉงชิ่ง-กรุงเทพฯ**

**เช้า** ๑๐ รับประทานอาหารเช้า ณ ห้องอาหารโรงแรม

จากนั้น นำท่านอิสระช้อปปิ้งย่าน **ถนนคนเดินเจี๋ยฟางเป่ย์** เพื่อเลือกซื้อสินค้าราคาถูกมากมาย หรือซื้อเป็นของฝากสำหรับคนที่รักทางบ้าน

**เที่ยง** ๑๐ รับประทานอาหารกลางวัน ณ ภัตตาคาร **ลิ้มรสอาหารพิเศษ...สุกี้เสฉวน**

**บ่าย** นำท่านชม **มหาศาลาประชาคม (ชมและเก็บภาพบรรยากาศด้านนอก)** ซึ่งนายเสถียรหล่งแห่งกองทัพคอมมิวนิสต์ริเริ่มสร้างขึ้นภายหลังการปฏิวัติสำเร็จ ในปี พ.ศ. 2494 จุดคนได้กว่า 4,000 คน ใช้เป็นที่ประชุมสภาผู้แทน และโรงละครของประชาชน สร้างโดยจำลองแบบมาจากหอเทียนถานที่เมืองปักกิ่ง



สมควรแก่เวลานำท่านเดินทางสู่ **สนามบินฉงชิ่ง**

**15.50 น.** ➔ **เหิรฟ้าสู่ กรุงเทพฯ** โดยสายการบิน **THAI SMILE** เที่ยวบินที่ **WE 685: 15.50-18.10 หรือ 16.15-18.35** (**บริการอาหาร และเครื่องดื่มนครีอง**)

**18.10 น.** ถึงท่าอากาศยานสุวรรณภูมิ **กรุงเทพฯ** โดยสวัสดิภาพ พร้อมความประทับใจ.....☺ ☺ ☺ ☺ ☺

\*\*\*\*\*ขอบคุณทุกท่านที่ใช้บริการ\*\*\*\*\*

☺ ☺ ☺ ☺ ชื่อลัดยศ จริงใจ ท่วงใย เน้นบริการ คืองานของเรา ☺ ☺ ☺ ☺  
(\*\* กรุ๊ปออกเดินทางได้ตั้งแต่ 9 ท่านขึ้นไป \*\*)

### อัตราค่าบริการดังกล่าวรวม

1. ค่าตัวเครื่องบินชั้นทัศนอาจร ไป-กลับ พร้อมกรุ๊ป ตามที่ระบุไว้ในรายการเท่านั้น
2. ค่าภาษีสนามบินทุกแห่ง หากสายการบินมีการปรับราคาภาษีน้ำมันขึ้น ทางบริษัทฯ ขอสงวนสิทธิ์เก็บค่าภาษีน้ำมันเพิ่มตามความเป็นจริง ก่อนการเดินทาง\*\*ราคาทัวร์นี้ไว้ค่าน้ำมัน วันที่ 15 พ.ค. 62 เป็นเงิน 1,300 บาท
3. ค่าวีซ่าจีน ปกติ 4 วันทำการ ราคา 1,650 บาท (ผู้ถือหนังสือเดินทางไทย)  
**\*\* กรณียื่นตัว 2 วันทำการ ชำระค่าส่วนต่างเพิ่ม 1,125 บาท (ชำระพร้อมค่าทัวร์ส่วนที่เหลือ)**
4. ค่าโรงแรมระดับมาตรฐาน (พักห้องละ 2-3 ท่าน), อาหาร และเครื่องดื่มทุกมื้อ ตามที่ระบุไว้ในรายการ
5. ค่ายานพาหนะ และค่าธรรมเนียมเข้าชมสถานที่ต่างๆ ตามที่ระบุไว้ในรายการ
6. น้ำหนักสัมภาระ **ท่านละไม่เกิน 20 กิโลกรัม** สัมภาระติดตัวขึ้นเครื่องได้ 1 ชิ้น ต่อท่าน น้ำหนักต้องไม่เกิน 7 กิโลกรัม, ค่าประกันวินาศภัยเครื่องบินตามเงื่อนไขของแต่ละสายการบินที่มีการเรียกเก็บ
7. ค่าประกันอุบัติเหตุระหว่างการเดินทาง ท่านละไม่เกิน 1,000,000 บาท (ค่ารักษาพยาบาล 500,000 บาท)คุ้มครองผู้เอาประกันที่มีอายุตั้งแต่ 1 เดือนขึ้นไป และผู้เอาประกันอายุระหว่าง 1 เดือน ถึง 15 ปี และผู้ที่มีอายุสูงกว่า 70 ปี ขึ้นไป ค่าชดเชยทั้งหลายตามกรมธรรม์จะลดลงเหลือเพียงครึ่งหนึ่งของค่าชดเชยที่ระบุไว้ในกรมธรรม์ทั้งนี้ขอมอบอยู่ในข้อจำกัดที่มีการตกลงไว้กับบริษัทประกันชีวิต **ทุกกรณี** ต้องมีใบเสร็จ และมีเอกสารรับรองทางการแพทย์ หรือจากหน่วยงานที่เกี่ยวข้อง

**หมายเหตุ \*\* ในกรณีลูกค้าท่านใดสนใจ ซื้อประกันการเดินทางเพื่อให้ครอบคลุมในเรื่องของสุขภาพ ท่านสามารถสอบถามรายละเอียดเพิ่มเติมได้ที่เจ้าหน้าที่ของบริษัทฯ \*\*ทั้งนี้อัตราเบี้ยประกันเริ่มต้นที่ 330 บาท ขึ้นอยู่กับระยะเวลาการเดินทาง**

### การประกันไม่คุ้มครอง

กรณีที่เกี่ยวข้องชีวิต หรือ เจ็บป่วยทางร่างกายด้วยโรคประจำตัว, การติดเชื้อ, ไวรัส, ไล่เลื่อน, ไล่ตั้ง, อาการที่เกี่ยวข้องกับการติดเชื้อ, โรคติดต่อทางเพศสัมพันธ์, การบาดเจ็บจากความเสียหายโดยเจตนา, การฆ่าตัวตาย, เสียสติ, ตกอยู่ภายใต้อำนาจของสุรายาเสพติด, บาดเจ็บจากการทะเลาะวิวาท การแท้งบุตร, การบาดเจ็บเนื่องมาจากอาชญากรรม, จลาจล, นัดหยุดงาน, การก่อการร้าย การยึดพาหนะ และการปล้นอากาศยาน (Terrorism, Hijack, Skyjack) และอื่นๆตามเงื่อนไขในกรมธรรม์

8. **ค่าบริการดังกล่าว (ข้อ 1-7) เป็นค่าบริการเฉพาะผู้เดินทางที่เป็นชาวไทยเท่านั้น**

### อัตราค่าบริการดังกล่าวไม่รวม

1. ค่าทำหนังสือเดินทางทุกประเภท
2. ค่าใช้จ่ายอื่นๆ ที่นอกเหนือจากรายการระบุ เช่น ค่าใช้จ่ายส่วนตัวอื่นๆ ฯลฯ
3. **กรุณาเตรียมค่าทิปไกด์, คนขับรถ และหัวหน้าทัวร์ รวม 200 หยวนต่อคน (เด็กชำระทิปเท่ากับผู้ใหญ่) กรณีกรุ๊ปออกเดินทางน้อยกว่า 15 ท่าน ขอเก็บค่าทิปเพิ่ม 100 หยวน / ท่าน / ทริบ**
4. ค่าภาษีมูลค่าเพิ่ม VAT 7 % และหักภาษี ณ ที่จ่าย 3 % ในกรณีที่ลูกค้าต้องการใบเสร็จรับเงินที่ถูกต้อง จะต้องบวกค่าภาษีมูลค่าเพิ่ม และหัก ณ ที่จ่าย จากยอดขายจริงทั้งหมดเท่านั้น และโปรดแจ้งทางบริษัทฯ จะออกให้ภายหลัง ขอสงวนสิทธิ์ออกใบเสร็จที่ถูกต้องให้กับบริษัททัวร์เท่านั้น
5. ค่าวีซ่าจีนสำหรับชาวต่างชาติ

## เงื่อนไขการทำการจอง และชำระเงิน

1. ในการจองครั้งแรก ชำระมัดจำท่านละ **15,000** บาท หรือทั้งหมด (ภายใน 3 วัน หลังจากทำการจอง) พร้อมส่งสำเนาหนังสือเดินทาง ให้กับเจ้าหน้าที่ฝ่ายขาย
2. ส่งหนังสือเดินทางตัวจริง, พร้อมรูปถ่าย จำนวน 2 รูป (ตามกฎหมายของการขอวีซ่าจีนในหัวข้อด้านล่าง) และเอกสารที่ให้กรอกท้ายโปรแกรมทัวร์ ให้กับเจ้าหน้าที่ฝ่ายขาย ก่อนเดินทาง 15 วัน **\*\*กรณียื่นด่วน 2 วันทำการ ชำระค่าส่วนต่างเพิ่ม 1,125 บาท** (อัตราดังกล่าวข้างต้น สำหรับผู้ถือหนังสือเดินทางไทยเท่านั้น)
3. **ชำระส่วนที่เหลือ** ก่อนเดินทาง 15 วัน (ไม่นับรวมวันเสาร์ อาทิตย์ และวันหยุดราชการ)



### ชื่อบัญชี

บริษัท เอฟวีนิว อินเตอร์ แทรเวล กรุ๊ป จำกัด

 ธนาคารธนชาต Thanachart Bank	สาขา อโศก เลขที่ <b>240-3-02006-7</b>	บัญชีกระแสรายวัน
 ธนาคารกรุงเทพ Bangkok Bank	สาขา อาคารซิลลิค เฮ้าส์ เลขที่ <b>860-0-241510</b>	บัญชีออมทรัพย์
 ธนาคารกสิกรไทย KASIKORNBANK	สาขา สีลมคอมเพล็กซ์ เลขที่ <b>020-3-839278</b>	บัญชีออมทรัพย์
 ไทยพาณิชย์ SCB	สาขา อโศกทาวเวอร์ เลขที่ <b>234-2-012317</b>	บัญชีออมทรัพย์

เมื่อได้ทำการโอนเงินเข้าบัญชีของบริษัทแล้ว...  
กรุณาส่งหลักฐานการโอนเงินมาทางไลน์นี้ได้เลยคะ

### **กรณีชำระด้วยบัตรเครดิต มีค่าธรรมเนียมบัตรเครดิต 3 x จากยอดที่ทำการรอด**

**ทางบริษัทเอฟวีนิวฯ ไม่มีนโยบายให้ท่านชำระเงินผ่านการโอนเงินเข้าบัญชีธนาคารส่วนบุคคล  
ทั้งนี้เพื่อความปลอดภัยในการชำระเงินของท่านเป็นสำคัญ**

**หมายเหตุ** ท่านที่ต้องการใบเสร็จในนามนิติบุคคล กรุณาแจ้งกับพนักงานขายให้ทราบล่วงหน้า มิฉะนั้นทางบริษัทฯ  
ขอสงวนสิทธิ์ที่จะไม่ออกใบเสร็จย้อนหลัง

## การยกเลิกการเดินทาง

- แจ้งยกเลิกก่อนเดินทาง 30 วัน **คืนค่าใช้จ่ายทั้งหมด**  
แจ้งยกเลิกก่อนเดินทาง 15-29 วัน **เก็บค่าใช้จ่ายท่านละ 15,000 บาท**  
แจ้งยกเลิกน้อยกว่า 1-14 วันก่อนเดินทาง **ทางบริษัทฯ ขอสงวนสิทธิ์เก็บค่าใช้จ่ายทั้งหมด**
- **กรณีเจ็บป่วย** จนไม่สามารถเดินทางได้ ซึ่งจะต้องมีใบรับรองแพทย์จากโรงพยาบาลรับรอง บริษัทฯ จะพิจารณาเลื่อนการเดินทางของท่านไปยังคณะต่อไป แต่ทั้งนี้ท่านจะต้องเสียค่าใช้จ่ายที่ไม่สามารถเรียกคืนได้ เช่น ค่าตั๋วเครื่องบิน ค่าห้อง ค่าธรรมเนียมวีซ่าตามที่สถานทูตฯ เรียกเก็บ และค่าใช้จ่ายอื่นๆ ที่เกิดขึ้นตามจริง ในกรณีที่ไม่สามารถเดินทางได้
- เมื่อท่านออกเดินทางไปกับคณะแล้ว ท่านงดการใช้บริการรายการใดรายการหนึ่ง หรือไม่เดินทางพร้อมคณะถือว่าท่านสละสิทธิ์ ไม่อาจเรียกร้องค่าบริการ และเงินมัดจำคืน ไม่ว่ากรณีใดๆ ทั้งสิ้น
- **กรุ๊ปที่เดินทางช่วงวันหยุดเทศกาล** ที่ต้องการันตีมัดจำกับสายการบินหรือค่ามัดจำที่พัก รวมถึงเที่ยวบินพิเศษ เช่น Extra Flight และ Charter Flight จะไม่มีการคืนเงินมัดจำ หรือค่าทัวร์ทั้งหมด เนื่องจากค่าตัวเป็นการเหมาจ่ายในเที่ยวบินนั้นๆ



## ข้อควรทราบก่อนการเดินทาง

- **คณะทัวร์ครบ 9 ท่านออกเดินทาง มีหัวหน้าทัวร์ไทยเดินทางไป-กลับ พร้อมกับคณะ**
- บริษัทฯ มีสิทธิ์ที่จะเปลี่ยนแปลงรายละเอียดบางประการในทัวร์นี้ เมื่อเกิดเหตุสุดวิสัยจนไม่อาจแก้ไขได้
- รายการท่องเที่ยวสามารถเปลี่ยนแปลงได้ตามความเหมาะสม โดยคำนึงถึงผลประโยชน์ของผู้เดินทางเป็นสำคัญ
- รายการท่องเที่ยว และอาหาร สามารถสลับรายการในแต่ละวัน เพื่อให้โปรแกรมการท่องเที่ยวเป็นไปอย่างราบรื่น และเหมาะสม โดยคำนึงถึงผลประโยชน์ของผู้เดินทางเป็นสำคัญ
- บริษัทฯ ไม่รับผิดชอบค่าเสียหายในเหตุการณ์ที่เกิดจากสายการบิน ภัยธรรมชาติ ปฏิวัติ และอื่นๆ ที่อยู่นอกเหนือการควบคุมของทางบริษัทฯ หรือค่าใช้จ่ายเพิ่มเติม ที่เกิดขึ้นทางตรงหรือทางอ้อม เช่น การเจ็บป่วย, การถูกทำร้าย, การสูญหาย, ความล่าช้า หรือจากอุบัติเหตุต่างๆ
- ทางบริษัทฯ จะไม่รับผิดชอบใดๆ ทั้งสิ้น หากเกิดกรณีความล่าช้าจากสายการบิน, การประท้วง, การนัดหยุดงาน, การก่อกวนจลาจล หรือกรณีที่ท่านถูกปฏิเสธ การเข้าหรือออกเมืองจากเจ้าหน้าที่ตรวจคนเข้าเมือง หรือเจ้าหน้าที่กรมแรงงานทั้งจากไทย และต่างประเทศซึ่งอยู่นอกเหนือความรับผิดชอบของบริษัทฯ
- หากไม่สามารถไปเที่ยวในสถานที่ที่ระบุในโปรแกรมได้ อันเนื่องมาจากธรรมชาติ ความล่าช้า และความผิดพลาดจากทางสายการบิน จะไม่มีการคืนเงินใดๆ ทั้งสิ้น แต่ทั้งนี้ทางบริษัทฯ จะจัดหารายการเที่ยวสถานที่อื่นๆ มาให้ โดยขอลงวงสิทธิ์การค้นหาที่ไม่ได้แจ้งให้ทราบล่วงหน้า
- ราคานี้คิดตามราคาตัวเครื่องบินในปัจจุบัน หากราคาตัวเครื่องบินปรับสูงขึ้น บริษัทฯ ลงวงสิทธิ์ที่จะปรับราคาตัวเครื่องบินตามสถานการณ์ดังกล่าว
- ทางบริษัทฯ จะไม่รับผิดชอบใดๆ ทั้งสิ้น หากท่านใช้บริการของทางบริษัทฯ ไม่ครบ อาทิ ไม่เที่ยวบางรายการ, ไม่ทานอาหารบางมื้อ เพราะค่าใช้จ่ายทุกอย่าง ทางบริษัทฯ ได้ชำระค่าใช้จ่ายให้ตัวแทนต่างประเทศแบบเหมาะสมก่อนออกเดินทางแล้ว
- กรณีที่กองตรวจคนเข้าเมืองทั้งที่กรุงเทพฯ และในต่างประเทศปฏิเสธมิให้เดินทางออก หรือเข้าประเทศที่ระบุในรายการเดินทาง บริษัทฯ ของลงวงสิทธิ์ที่จะไม่คืนค่าบริการไม่ว่ากรณีใดๆ ทั้งสิ้น
- ทางบริษัทฯ จะไม่รับผิดชอบใดๆ ทั้งสิ้น หากเกิดสิ่งของสูญหายจากการโจรกรรม และ/หรือ เกิดอุบัติเหตุที่เกิดจากความประมาทของตัวนักท่องเที่ยวเอง
- ในกรณีที่ลูกค้าต้องออกตัวโดยสารถายในประเทศ กรุณาติดต่อเจ้าหน้าที่ของบริษัทฯ ก่อนทุกครั้ง มิฉะนั้นทางบริษัทฯ จะไม่รับผิดชอบค่าใช้จ่ายใดๆ ทั้งสิ้น
- เมื่อท่านตกลงชำระเงินไม่ว่าทั้งหมดหรือบางส่วนกับทางบริษัทฯ ทางบริษัทฯ จะถือว่าท่านได้ยอมรับในเงื่อนไขข้อตกลงต่างๆ ที่ได้ระบุไว้แล้วทั้งหมด

## เอกสารในการทำวีซ่าเงินสำหรับหนังสือเดินทางไทย

1. หนังสือเดินทางที่มีอายุการใช้งานไม่ต่ำกว่า 6 เดือน

**หมายเหตุ : หนังสือเดินทางต้องไม่มีการ ชำรุดใดๆ ทั้งสิ้น ถ้าเกิดการชำรุด เจ้าหน้าที่ตรวจคนเข้า-ออกเมือง จะปฏิเสธการขอออกนอกประเทศของท่านได้**

2. หนังสือเดินทางต้องมีหน้าว่าง สำหรับประทับตราวีซ่าและตราเข้า-ออก อย่างน้อย 2 หน้าเต็ม

3. **รูปถ่ายหน้าตรง** ถ่ายจากร้านถ่ายรูปจำนวน 2 ใบ ขนาด 1.5 X 2 นิ้ว **พื้นหลังสีขาวเท่านั้น!!**

**ข้อห้าม :** ห้ามแม็ครูป, ห้ามรูปเป็นรอย, ห้ามเบ็อน, ห้ามยิ้ม, ห้ามใส่เสื้อสีอ่อน และสีขาว (ห้ามใส่เสื้อคอกว้าง แขนกุด ชิทรู ลูกไม้ สายเดี่ยว ชุดราชการ ชุดยูนิฟอร์มชุดทำงาน ชุดนักเรียน นักศึกษา), ห้ามใส่แว่นตาสีดำ หรือกรอบแว่นสีดำ, ห้ามสวมใส่เครื่องประดับทุกชนิด เช่น ต่างหู สร้อย กิ๊บติดผม คาดผม เข็มกลัด เป็นต้น

รูปต้องเห็นคิ้ว และใบหูทั้ง 2 ข้างชัดเจน ห้ามผมปิดหน้า

รูปต้องอัดด้วยกระดาษสีโกดัก หรือฟูจิเท่านั้น และต้องไม่ใช่สติกเกอร์ หรือรูปพรีนซ์จากคอมพิวเตอร์

รูปใหม่ถ่ายมาไม่เกิน 6 เดือน

**\*\*ท่านที่ประสงค์ใช้รูปถ่ายข้าราชการในการยื่นวีซ่า กรุณาเตรียมหนังสือรับรองต้นสังกัดจัดมาพร้อมกับการส่งหนังสือเดินทาง**

4. เอกสารที่ให้กรอกท้ายโปรแกรมทัวร์ (กรุณากรอกข้อมูลจริงให้ครบเพื่อประโยชน์ของตัวท่านเอง)
5. **กรณีเด็กอายุต่ำกว่า 18 ปี เดินทาง ใช้เอกสารเพิ่มเติม จากข้อ 1-3 ดังนี้**
  - **เดินทางพร้อมพ่อแม่ / เดินทางพร้อมพ่อ หรือ แม่**
    1. สำเนาสูติบัตร (ใบเกิด) **ทั้งนี้กรณีเด็กอายุต่ำกว่า 6 ปี ต้องใช้สูติบัตร (ใบเกิด) ตัวจริง**
    2. สำเนาทะเบียนสมรสพ่อแม่
    3. สำเนาบัตรประชาชน และสำเนาทะเบียนบ้านพ่อแม่
    4. กรณีชื่อไม่ตรงกับสูติบัตร (ใบเกิด) ต้องใช้ใบเปลี่ยนชื่อ
  - **เดินทางพร้อมญาติ**
    1. สำเนาสูติบัตร(ใบเกิด) **ทั้งนี้กรณีเด็กอายุต่ำกว่า 6 ปี ต้องใช้สูติบัตร(ใบเกิด) ตัวจริง**
    2. สำเนาทะเบียนสมรสพ่อแม่
    3. สำเนาบัตรประชาชน และสำเนาทะเบียนบ้านพ่อแม่
    4. กรณีชื่อไม่ตรงกับสูติบัตร (ใบเกิด) ต้องใช้ใบเปลี่ยนชื่อ
    5. ใบยินยอมออกนอกประเทศจากพ่อแม่ ไปทำที่เขตหรืออำเภอเท่านั้น
6. **ผู้เดินทางที่ชื่อเป็นชาย แต่รูปร่าง หน้าตาเป็นหญิง (สาวประเภทสอง) ใช้เอกสารเพิ่มเติม จากข้อ 1-3 ดังนี้**
  1. หนังสือรับรองการทำงาน เป็นภาษาอังกฤษตัวจริงเท่านั้น
  2. หนังสือชี้แจงตัวเอง เป็นภาษาอังกฤษตัวจริงเท่านั้น
  3. สำเนาบัญชีเงินฝากออมทรัพย์ฉบับปัจจุบัน ขึ้นต่อ 100,000 บาท
  3. สำเนาบัตรประชาชน และสำเนาทะเบียนบ้าน
  4. ต้องไปแสดงตัวต่อหน้าผู้รับยื่นวีซ่าที่ศูนย์ยื่นวีซ่าจีนในวันยื่นวีซ่า
7. **กรณีหนังสือเดินทางชาวต่างชาติ ใช้เอกสารเพิ่มเติม จากข้อ 1-3 ดังนี้**
  1. ใบอนุญาตการทำงานในประเทศไทย ตัวจริงเท่านั้น! ต่ออายุการทำงานแล้วไม่ต่ำกว่า 3 - 6 เดือน **หากไม่ได้ทำงานในประเทศไทย ผู้เดินทางต้องไปดำเนินการขอวีซ่าเข้าประเทศจีนด้วยตนเอง**
  2. หนังสือรับรองการทำงาน เป็นภาษาอังกฤษ ตัวจริง มีตราประทับและลายเซ็น
  3. สำเนาบัญชีเงินฝากออมทรัพย์ฉบับปัจจุบัน ขึ้นต่อ 100,000 บาท
  4. กรณีสมรสกับคนไทย ต้องแนบสำเนาทะเบียนสมรส

**ค่าธรรมเนียมการยื่นวีซ่าหนังสือเดินทางคนต่างชาติในกรณีที่ทางบริษัทฯ สามารถขอวีซ่าให้ได้**

  - หนังสือเดินทางของคนอเมริกัน ท่านละ 5,210 บาท
  - หนังสือเดินทางของคนต่างชาติอื่นๆ (กรุณาสอบถามรายละเอียดได้ที่เจ้าหน้าที่ฝ่ายขาย)

**ประเทศที่ไม่สามารถขอวีซ่าจีนแบบด่วนได้**

ต่างชาติฝรั่งเศส และประเทศยุโรปที่เข้ากลุ่มข้อตกลงชงเก้น 25 ประเทศ : ออสเตรเลีย เบลเยียม สาธารณรัฐเช็ก เดนมาร์ก ฟินแลนด์ ฝรั่งเศส เยอรมัน กรีซ ฮังการี ไอร์แลนด์ อิตาลี ลิทัวเนีย ลัตเวียลักเซมเบิร์ก มอลตา เนเธอร์แลนด์ โปแลนด์ นอร์เวย์ โปรตุเกส สโลวาเกีย สโลวีเนีย สเปน สวีเดนสวีทเซอร์แลนด์เอสโตเนีย
8. **กรณีหนังสือเดินทางต่างดาว (เล่มเหลือง) ผู้เดินทางต้องไปดำเนินการขอวีซ่าเข้าประเทศจีนด้วยตนเอง** เนื่องจากผู้เดินทางจะต้องไปแสดงตนที่สถานทูตจีน และต้องทำเรื่องแจ้ง เข้า-ออก หรือ Re-Entry ก่อนทำการยื่นวีซ่า
9. เอกสารทุกอย่างต้องจัดเตรียมพร้อมล่วงหน้าก่อนยื่นวีซ่า ดังนั้นกรุณาเตรียมเอกสารพร้อมส่งให้บริษัททัวร์ อย่าง น้อย 10 วันทำการ (ก่อนออกเดินทาง)
10. **โปรดทำความเข้าใจ** ศูนย์ยื่นวีซ่าจีนอาจเรียกขอเอกสารเพิ่มเติม หรือเปลี่ยนระเบียบการยื่นเอกสาร เป็นเอกลักษณ์ของสถานทูต และบางครั้งบริษัททัวร์ไม่ทราบล่วงหน้า

11. ผู้ที่ประสงค์จะให้หนังสือเดินทางราชการ หรือ ใช้บัตร APEC ในการเดินทาง และยกเว้นการทำวีซ่าจีน ท่านจะต้อง  
รับผิดชอบในการอนุญาตให้เข้า-ออกประเทศด้วยตนเอง เนื่องจากบริษัทฯ ไม่ทราบกฎกติกาในรายละเอียดการยกเว้นวี  
ซ่า / ผู้ใช้บัตร APEC กรุณาดูแลบัตรของตนเอง หากท่านทำบัตรหายในระหว่างเดินทาง ท่านอาจต้องตกค้างอยู่  
ประเทศจีนอย่างน้อย 2 อาทิตย์

**\*\* ก่อนทำการจองทัวร์ทุกครั้ง กรุณาอ่านโปรแกรมอย่างละเอียดทุกหน้า และทุกบรรทัด เนื่องจากทางบริษัทฯ จะอิง  
ตามรายละเอียดของโปรแกรมที่ขายเป็นหลัก \*\***

# ผู้เดินทางกรุณากรอกเอกสารด้านล่างนี้!! เพื่อประกอบการยื่นขอวีซ่าประเทศจีน

**\*\*กรุณากรอกรายละเอียดทั้งหมดให้ครบถ้วน และตามความเป็นจริง เพื่อประโยชน์ของตัวเอง\*\***

ชื่อ-นามสกุล (ภาษาอังกฤษตัวพิมพ์ใหญ่ ตามหน้าพาสปอร์ต)

(MISS. / MRS. / MR.) NAME.....SURNAME.....

สถานภาพ  โสด  แต่งงาน  หม้าย  หย่า

ไม่ได้จดทะเบียน  จดทะเบียน ชื่อคู่สมรส

ที่อยู่ตามทะเบียนบ้าน (ภาษาอังกฤษตัวพิมพ์ใหญ่)

รหัสไปรษณีย์..... โทรศัพท์บ้าน..... มือถือ.....

ที่อยู่ปัจจุบัน (กรณีไม่ตรงตามทะเบียนบ้าน / ภาษาอังกฤษตัวพิมพ์ใหญ่)

รหัสไปรษณีย์..... โทรศัพท์บ้าน.....

ชื่อสถานที่ทำงาน / สถานศึกษา (ภาษาอังกฤษตัวพิมพ์ใหญ่)

ตำแหน่งงาน.....

ที่อยู่สถานที่ทำงาน / สถานศึกษา ปัจจุบัน (ภาษาอังกฤษตัวพิมพ์ใหญ่)

รหัสไปรษณีย์..... โทร.....

(สำคัญมาก กรุณาแจ้งเบอร์ที่ถูกต้องที่สามารถติดต่อท่านได้โดยสะดวก เนื่องจากทางสถานทูตจะมีการโทรเช็คข้อมูลโดยตรงกับท่าน)

**กรณีปัจจุบันท่าน เกษียณแล้ว ต้องกรอกที่อยู่สถานที่ทำงานล่าสุดก่อนเกษียณ (ภาษาอังกฤษตัวพิมพ์ใหญ่)**

รหัสไปรษณีย์..... โทร.....

(สำคัญมาก กรุณาแจ้งเบอร์ที่ถูกต้องที่สามารถติดต่อท่านได้โดยสะดวก เนื่องจากทางสถานทูตจะมีการโทรเช็คข้อมูลโดยตรงกับท่าน)

ท่านเคยเดินทางเข้าประเทศจีนหรือไม่  ไม่เคย  เคยเดินทางเข้าประเทศจีนแล้ว

เมื่อวันที่..... เดือน..... ปี..... ถึง วันที่..... เดือน..... ปี.....

ภายใน 1 ปี ท่านเคยเดินทางไปต่างประเทศหรือไม่  ไม่เคย  เคย โปรดระบุ

เมื่อวันที่..... เดือน..... ปี..... ถึง วันที่..... เดือน..... ปี.....

รายชื่อบุคคลในครอบครัวของท่าน พร้อมระบุความสัมพันธ์

**สำหรับคนโสดขอให้ระบุชื่อบิดา-มารดา / สำหรับท่านที่สมรสแล้วให้ระบุชื่อสามี หรือ ภรรยา เท่านั้น!!**

(ภาษาอังกฤษตัวพิมพ์ใหญ่)

1. บิดา ชื่อ (MISS. / MRS. / MR.)

NAME.....SURNAME.....

2. มารดา ชื่อ (MISS. / MRS. / MR.)

NAME.....SURNAME.....

3. สามี หรือ ภรรยา ชื่อ (MISS. / MRS. / MR.)

NAME.....SURNAME.....

หมายเหตุ

\*\* ถ้าเอกสารส่งถึงบริษัทแล้วไม่ครบ ทางบริษัทอาจมีการเรียกเก็บเอกสารเพิ่มเติม อาจทำให้ท่านเกิดความไม่สะดวกภายหลัง ทั้งนี้เพื่อประโยชน์ของตัวเอง จึงขอภัยมา ณ ที่นี้ (โปรดทำตามระเบียบอย่างเคร่งครัด)

Attn : คุณ \_\_\_\_\_

Fax : 02 – 231 – 3399.

ใบจองทัวร์กับ บริษัท เอพินิว อินเตอร์ แทรเวล กรุ๊ป จำกัด

รายการทัวร์ \_\_\_\_\_ วันเดินทาง \_\_\_\_\_

ชื่อผู้ติดต่อ \_\_\_\_\_ โทร \_\_\_\_\_ แฟกซ์ \_\_\_\_\_

ที่อยู่เพื่อติดต่อรับเอกสาร \_\_\_\_\_

จำนวนผู้เดินทางทั้งหมด \_\_\_\_\_ คน (ผู้ใหญ่ \_\_\_\_\_ ท่าน / เด็กอายุต่ำกว่า 12 ปี \_\_\_\_\_ ท่าน)

จำนวนห้องพักที่ใช้ทั้งหมด \_\_\_\_\_ ห้อง (ห้องพักรู้อยู่ \_\_\_\_\_ ห้องพักรู้อยู่เดี่ยว \_\_\_\_\_ ห้องพักรู้อยู่ 3 เตียง \_\_\_\_\_)

รายชื่อผู้เดินทาง (กรุณาจัดเรียงตามห้องพัก และให้ชื่อทั้งภาษาไทย และ ภาษาอังกฤษ อย่างถูกต้องตามหนังสือเดินทาง)

ลำดับ	ชื่อ-นามสกุล (ภาษาไทย)	ชื่อ-นามสกุล(ภาษาอังกฤษ)	วันเกิด(ว/ด/ป) ปี ค.ศ.
1			
2			
3			
4			
5			
6			
7			
8			
9			
10			

\*\*หมายเหตุ กรุณาแจ้งความประสงค์อื่นตามที่ท่านต้องการ อาทิเช่น

อาหาร  ไม่ทานเนื้อวัว  ไม่ทานเนื้อหมู  ไม่ทานสัตว์ปีก  ทานมังสาวิรัต

รายละเอียดอื่นๆ \_\_\_\_\_

ยืนยันราคา ผู้ใหญ่ \_\_\_\_\_ เด็ก \_\_\_\_\_ ค่าตัวเพิ่ม / ลด \_\_\_\_\_

ข้าพเจ้ารับทราบเงื่อนไขในรายการทัวร์เรียบร้อยแล้ว ลงชื่อ \_\_\_\_\_ ผู้จอง

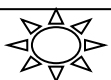

เอพินิว อินเตอร์ แทรเวล กรุ๊ป ขอขอบคุณทุกท่านที่ให้เกียรติใช้บริการของเรา

