



บริษัท เอฟวีนิว อินเตอร์ แทรเวล กรุ๊ป จำกัด  
**Avenue Inter Travel Group Co., Ltd.**

ใบอนุญาตประกอบธุรกิจท่องเที่ยวเลขที่ 11/01967



มั่นใจทุกการเดินทาง ประสบการณ์กว่า 20 ปี

# สุขใจไปชุมพร 3 วัน 2 คืน ดำน้ำ จุดชมวิว ศาลกรมหลวงฯ



0 2108 8666



@avenuetour



avenue inter travel group

เลขที่ 141/52 อาคารสกลไทย ชั้น 33 ถนนสุรวงศ์ แขวงสุริยวงศ์ เขตบางรัก กทม. 10500 โทร. 02-108-8666, แฟกซ์. 02-231-3399, LINE ID : @avenuetour

141/52 Skulthai Tower, 33 th FL, Surawong Road, Suriyawong, Bangrak, Bangkok 10500 Tel : 02-108-8666, Fax : 02-231-3399, LIND ID : @avenuetour

## กำหนดการเดินทาง

## ออกเดินทางทุกวันศุกร์ - กลับวันอาทิตย์

### ..... รายละเอียดการเดินทาง .....

#### วันแรกของการเดินทาง

#### กรุงเทพฯ - ขุ่มพร - จุดชมวิวมัทธี - ตลาดโต้รุ่ง

- 05.00 น. คณะพร้อมกัน ณ **สวนลุมพินี ประตู 3 ถนนพระราม 4 (ตรงข้ามตึกอ้อจ้อเฮลียง) เจ้าหน้าที่เอพีวีวี ทัวร์** ให้การต้อนรับและอำนวยความสะดวกด้านสัมภาระ
- 06.00 น. ออกเดินทางมุ่งหน้าสู่ **จังหวัดขุ่มพร** สนุกสนานไปกับกิจกรรมระหว่างการเดินทาง พร้อมฟังบรรยายสิ่งที่น่าสนใจ จากนั้นพักผ่อนอิสระตามอัธยาศัย...
- 12.00 น. รับประทานอาหารกลางวัน ณ **ร้านอาหาร**
- 15.00 น. นำท่านเดินทางขึ้นสู่ **จุดชมวิวมัทธี** ซึ่งเป็นจุดชมวิวกว้างที่สามารชมวิวของขุ่มพรได้แบบ



360 องศา สามารถมองเห็นขุ่มชนปากน้ำขุ่มพรและชายหาดของทะเลขุ่มพร โดยเฉพาะในยามเย็นช่วงเวลาที่พระอาทิตย์ดงามมาก ด้านบนจุดชมวิวมัทธี มีพระโพธิสัตว์อวโลกิเตศวรปางมหาราชลีลาลักษณะคล้ายกับท่าแห่งขององค์ตุคามรามเทพ มองออกไปที่ชายทะเลขุ่มพรด้านขวาเป็นหาดทรายสะอาด มองจากบนเขาเห็นขุ่มชนปากน้ำขุ่มพร และชายหาดปากน้ำขุ่มพรเป็นขุ่มชนขนาดใหญ่เนื่องจากเป็นท่าเทียบเรือประมง

- 16.30 น. **นำท่านเดินทางเข้าสู่ โรงแรมที่พัก ระดับ 3 ดาว...**
- 18.00 น. นำท่านเดินทางสู่ **ตลาดโต้รุ่งขุ่มพร** ที่นี่เป็นแหล่งที่กินยามค่ำคินของชาวขุ่มพร จะมีร้านรวงของกินมากมายจอดขายทั้งวันทั้งคืน ของกินมีหลากหลายประเภททั้งร้านอาหารทะเล ต้มยำ ข้าวแกง ขนมครก ขนมจีน ขนมหวาน โดยเฉพาะเมนูขึ้นชื่อผัดไทยก็มีมากมายให้เลือกซื้อเลือกทาน และยังมีร้านหอยทอด แม่เจี๊ยะบ ที่ได้รับรางวัลทะเลทิวทองคำ รับประทานความอร่อยด้วย
- เย็น อิสระอาหารเย็นตามอัธยาศัย...**



#### วันที่สองของการเดินทาง

#### ชมความงามหมู่เกาะทะเลขุ่มพร ... ดำน้ำดูปะการัง

- เช้า รับประทานอาหารเช้า ณ ห้องอาหารของโรงแรม**
- 07.00 น. ออกเดินทางสู่ท่าเรือ
- 08.00 น. เดินทางถึงท่าเรือ



จากนั้น

นำท่านลงเรือเพื่อเดินทางสู่ **เกาะง่าม** ถือว่าเป็นจุดดำน้ำที่ได้รับความนิยมจากเหล่านักดำน้ำ

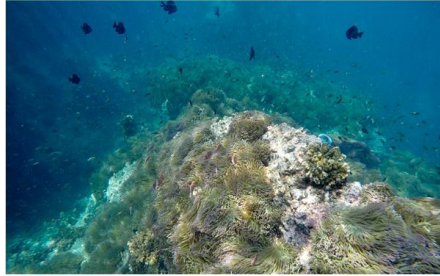

ทั่วโลก และยังเป็นแหล่งท่องเที่ยว ยามหน้าร้อน ที่ได้รับความนิยมมาก แห่งหนึ่งของจังหวัดชุมพร

จากนั้น นำท่านเดินทางถึง **เกาะกระเข้** เป็นเกาะขนาดเล็ก

ชายหาดเป็นกรวดและโบริน บน เกาะกระเข้จะไม่มีบ้านเรือน ไม่มีรี สอร์ต แต่มีเล่นห้ของธรรมชาติอิงแอบ อยู่ใต้ทะเล ซึ่งนักท่องเที่ยวทั้งชาวไทย และชาวต่างชาตินิยมมาดำน้ำชมความ สัมบูรณ์ของปะการัง บริเวณเกาะ

กระเข้มีโบรินใต้ทะเลเป็นแหล่งอาศัย อันสุขุมของฝูงปลานานาชนิด

จากนั้น

นำท่านชม **เกาะง่ามน้อย และเกาะง่ามใหญ่** ที่ประกอบกันเป็น “หมู่เกาะง่าม” เป็นที่เลื่องลือใน ฐานะแหล่งดำน้ำดูปะการังใต้ท้องทะเลที่งดงามและน่าประทับใจ ซึ่งถือเป็นจุดห้ามพลาดของ จังหวัดชุมพร โดยเกาะง่ามน้อยมีลักษณะเป็นกองหินเล็ก ๆ กระจายไปตามแนวเกาะ มีความ หลากหลายของสัตว์ทะเล อาทิ ปลาไหลมอร์เรย์ ปลาเก๋า ปลาหูช้าง หากโชคดีก็จะได้พบกับ ฉลามวาฬ ยักษ์ใหญ่ใจดีของท้องทะเลแห่งนี้ ทางตอนใต้ของเกาะเป็นจุดดำน้ำลึก มีเรือหลวง



ปราบ "ร.ล.ปราบ 741" ที่ปลดระวาง วางอยู่ใต้ทะเลเพื่อเป็นแหล่งปะการังเทียมให้แก่สัตว์ทะเล ต่าง ๆ ส่วนเกาะง่ามใหญ่นั้นมีจุดเด่นอยู่ที่ **ฝ่ามือพระพุทธเจ้า RIGHT HAND OF BUDDHA** ซึ่งถือเป็นสถานที่ห้ามพลาดชมของนักท่องเที่ยวที่มาเยือน และยังเป็นที่อยู่ของปลาการ์ตูน อินเดียนแดง ปลานกแก้ว ปลาผีเสื้อ ปลาสินสมุทร และทากทะเล เป็นต้น ... ชมแนวปะการังที่ สัมบูรณ์ ดอกไม้ทะเลที่สวยงามได้ที่เกาะง่ามน้อย

กลางวัน

**รับประทานอาหารกลางวันบนเรือ**

**\*\*หมายเหตุ\*\***

ในกรณีที่เกิดเหตุสุดวิสัย ทำให้ไม่สามารถล่องเรือชมหมู่เกาะ และดำน้ำดูปะการังได้ อันเนื่อง มาจากสภาพอากาศไม่เอื้ออำนวย มีกระแสลมแรง หรือเหตุผลอื่น ๆ ทางบริษัทฯ ขอสงวนสิทธิ์ ในการปรับเปลี่ยนโปรแกรม โดยนำท่านท่องเที่ยวสถานที่อื่น ๆ แทน อาทิเช่น ล่องแพพระโต๊ะ, ไร่และหม่ผ้าพระธาตุสวิ เป็นต้น

16.00 น. กลับถึงท่าเรือ จากนั้น นำท่านเดินทางกลับสู่ที่พัก  
 เย็น รับประทานอาหารค่ำ ณ ห้องอาหารของโรงแรม  
 จากนั้น นำท่านเดินทางเข้าสู่ โรงแรมที่พัก ระดับ 3 ดาว...

### วันที่สามของการเดินทาง

### ศาลกรมหลวงชุมพร ณ หาดทรายรี - ศาลพ่อตาหินช้าง - กรุงเทพฯ

07.00 น. รับประทานอาหารเช้า ณ ห้องอาหารของโรงแรม

จากนั้น นำท่านเดินทางสู่ **ศาลกรมหลวงชุมพรฯ** ตั้งอยู่บริเวณหาดทรายรีหาดทรายยาว ทรายขาว สะอาด ซึ่งเป็นที่ตั้งของอนุสรณ์สถานของ พลเรือเอก พระบรมวงศ์เธอกรมหลวงชุมพรเขต



อุดมศักดิ์ผู้ทรงสถาปนากองทัพเรือสมัยใหม่ให้กับประเทศไทย ทรงเป็นเสด็จเดี่ยวของชาวเรือ ทั้งปวงและ เป็นที่เคารพสักการะ ของประชาชนทั่วไปอนุสรณ์สถานประกอบด้วยศาลเจ้าพ่อกรม หลวงชุมพรฯหลังเก่าและหลังใหม่ ที่สร้างขึ้นบนเนินเขา ซึ่งหาด ทรายรีเป็นสถานที่สิ้นพระชนม์ของพระองค์ ตัวศาลอยู่บนเรือ รบหลวงพระร่วงจำลองที่หันหน้าออกสู่ทะเล จึงเป็นจุดที่มองเห็น

ทิวทัศน์ของหาดทรายรีได้ชัดเจนตลอดเวียงอ่าว

จากนั้น นำท่านแวะ **ศาลพ่อตาหินช้าง** หรือเรียกอีกชื่อว่าศาลพ่อศรีหริมงคล เป็นศาลที่ประดิษฐานรูป เคารพอันศักดิ์สิทธิ์ เป็นหินที่มีรูปร่างลักษณะเหมือนช้างมี 11 เศียร อยู่ริมเชิงเขาติดกับ



ถนนเพชร ศาลพ่อตาหินช้างนี้มาจากหินช้าง ซึ่งเป็นหินมี รูปร่างลักษณะเหมือนช้าง พ่อตาหินช้างเป็นสิ่งศักดิ์สิทธิ์ เป็นที่ เคารพเพื่อความเป็นสิริมงคลผู้ที่ลัญจรผ่านไปมาจะบิบน้มน้ำ เพื่อทำความเคารพหรือแวะทำความเคารพด้วยการจุดประทัด และกราบไหว้ เพื่อขอให้เดินทางด้วยความปลอดภัย บริเวณใกล้ กับศาลพ่อตาหินช้างนี้ ยังมีร้านขายของฝากที่ขึ้นชื่อของชาว อ. ท่าชะได้แก่ ผลิตภัณฑ์จากกล้วยเล็บมือนาง

กลางวัน รับประทานอาหารกลางวัน ณ ร้านอาหาร

13.30 น. นำท่านเดินทางกลับกรุงเทพฯ ระหว่างทาง นำท่านแวะซื้อของฝาก **“จังหวัดเพชรบุรี”** ถือเป็น เจ้าภาพเรื่องของขนมหวานก็ว่าได้ เพราะต้นตาลเยอะ มีชื่อเสียงในฐานะเป็นแหล่งผลิตน้ำตาล ใครมีโอกาสมาเพชรบุรี ห้ามพลาดโดยเฉพาะ **“ขนมหม้อแกง” “ทองหยิบ” “ทองหยอด”** ที่เป็น ขนมขึ้นชื่ออันดับต้นๆ ของจังหวัด และให้ท่านได้**อิสระอาหารเย็นตามอัธยาศัย...**

21.00 น. เดินทางถึง **สวนลุมพินี ประตู 3 ถนนพระราม 4 (ตรงข้ามตึกอ็องจ็องเลียย)** โดยสวัสดิภาพ

\*\*\*\*\*

**\*\*\*หมายเหตุ : โปรแกรมการเดินทางอาจมีการปรับเปลี่ยนตามความเหมาะสม \*\*\***



## อัตราค่าบริการ ... ดำเนินหมู่เกาะทะเลชุมพร 3 วัน 2 คืน

**\*\*\* รถตู้ - ไม่น้อยกว่า 9 ท่าน \*\*\***

ผู้ใหญ่พักห้องคู่ (ห้องละ 2 หรือ 3 ท่าน) ท่านละ **9,500.- บาท**

ผู้ใหญ่พักห้องพักเดี่ยว เพิ่มท่านละ **2,000.- บาท**

**\*\*\* ไม่มีราคาพิเศษ สำหรับเด็กอายุต่ำกว่า 12 ปี ราคาเด็กจะเท่ากับราคาผู้ใหญ่ \*\*\***

**\*\*\*หมายเหตุ\*\*\*** ถ้ามาด้วยกัน 3 ท่าน จะต้องพักห้องรวมกัน 3 ท่านต่อ 1 ห้อง

หากต้องการนอนแยกห้องเป็น 2 ท่าน 1 ห้อง และ 1 ท่าน 1 ห้อง .... ท่านจะต้องเสียค่าห้องพักเดี่ยวเพิ่ม

### ✚ อัตราค่าบริการดังกล่าวรวม

1. ค่ารถตู้ ... จำกัดหนึ่งไม่เกินคันละ 9 คน
2. ค่าที่พัก / ค่าธรรมเนียมการเข้าชม / ค่าอาหารตามที่ระบุในโปรแกรม
3. ค่าบริการนำทัวร์โดยมัคคุเทศก์ คอยดูแลอำนวยความสะดวกตลอดการเดินทาง (ยังไม่รวมค่าทิป)
4. ค่าประกันอุบัติเหตุการเดินทาง ท่านละไม่เกิน 1,000,000 บาท (เงื่อนไขเป็นไปตามกรมธรรม์)

### ✚ อัตราค่าบริการดังกล่าวไม่รวม

1. ค่าภาษีมูลค่าเพิ่ม 7% และค่าภาษีหัก ณ ที่จ่าย 3% (กรณีต้องการใบเสร็จรับเงินและใบกำกับภาษี)
2. ค่าใช้จ่ายส่วนตัว เช่น ค่าโทรศัพท์, ค่าซักรีด, มินิบาร์, ใช้จ่ายส่วนตัวที่ไม่ได้ระบุในรายการ
3. ค่าธรรมเนียมเข้าชมสถานที่ของชาวต่างชาติที่เพิ่มเติมตามการจ่ายจริง (ถ้ามี)
4. ทิปคนขับรถ และมัคคุเทศก์ **300 บาท**

### ✚ เงื่อนไขการจอง และชำระค่าบริการ

กรุณาส่งสำเนาบัตรประชาชน **พร้อม**

**ชำระเงิน ค้ำมัดจำท่านละ 5,000.- บาท** ...

สำหรับค่าทัวร์ส่วนที่เหลือทั้งหมด กรุณาชำระก่อนการเดินทาง 14 วัน ... **หากไม่ชำระภายในเวลาที่กำหนด ถือว่าท่านสละสิทธิ์ ยินดีให้บริษัทฯ ทำการยกเลิก และยินยอมให้ยึดเงินมัดจำทันที**

	ชื่อบัญชี บริษัท เอฟวีนิว อินเตอร์ แทรเวล กรุ๊ป จำกัด
	สาขา สีลมคอมเพล็กซ์ เลขที่ <b>020-3-83927-8</b> บัญชีออมทรัพย์
	สาขา อาคารซิลลิค เอ้าส์ เลขที่ <b>860-024151-0</b> บัญชีออมทรัพย์
	สาขา ซิลลิค เอ้าส์ เลขที่ <b>503-1-24114-5</b> บัญชีออมทรัพย์
	สาขา สีลม คอมเพล็กซ์ เลขที่ <b>776-169-314-3</b> บัญชีออมทรัพย์

**บริษัทฯ ไม่มียินยอมให้ท่านชำระเงินผ่านการโอนเงินเข้าบัญชีธนาคารส่วนบุคคล  
ทั้งนี้เพื่อความปลอดภัยในการชำระเงินของท่านเป็นสำคัญ**

**หมายเหตุ**

1. กรณีที่เกิดเหตุจำเป็นสุดวิสัยจากการล่าช้า (ดีเลย์) ของทางสายการบิน ทำให้ไม่สามารถกิน-เที่ยว และพักโรงแรมได้ครบถ้วนตามโปรแกรมทัวร์ที่ระบุ ทางบริษัทฯ ขอสงวนสิทธิ์ในการที่จะไม่คืนค่าใช้จ่ายใด ๆ ทั้งสิ้น เพราะถือเป็นเหตุสุดวิสัยที่เกิดขึ้นโดยตรงจากทางสายการบิน และทางบริษัทฯ ไม่ได้รับค่าชดเชยใด ๆ ทั้งสิ้นจากทางสายการบิน
2. บริษัทฯ ไม่รับผิดชอบต่อค่าใช้จ่ายใด ๆ ทั้งสิ้น ในกรณีที่เกิดเหตุสุดวิสัยต่าง ๆ เช่น การยกเลิกเที่ยวบิน, การล่าช้าของสายการบิน, อุบัติเหตุ, ภัยธรรมชาติ, การจลาจล, การนัดหยุดงาน, **ปัญหาการจราจรติดขัด** และทรัพย์สินส่วนตัวสูญหาย หรือหลงลืมตามสถานที่ต่าง ๆ ที่เกิดขึ้น ซึ่งเหตุการณ์ดังกล่าวอยู่นอกเหนืออำนาจการควบคุมของบริษัทฯ
3. ในระหว่างการเดินทางท่องเที่ยวนี้ หากท่านไม่ใช้บริการใด ๆ ไม่ว่าทั้งหมดหรือบางส่วน ให้ถือว่าท่านได้สละสิทธิ์ และไม่สามารเรียกร้องขอเงินคืนค่าบริการได้

**ใบจองทัวร์ ..... บริษัท เอพีนิว อินเตอร์ แทรเวล กรุ๊ป จำกัด**รายการทัวร์..... **ดำเนิน ทะเลชุมพร 3 วัน 2 คืน (รถตู้)** .....วันเดินทาง.....

ชื่อผู้ติดต่อ..... โทร..... แฟกซ์.....

จำนวนผู้เดินทางทั้งหมด.....คน (ห้องพักรู้นี้.....ห้องพักเดี่ยว.....ห้องพัก 3 เตียง.....)

ลำดับ	ชื่อ-นามสกุล (ภาษาไทย)	วันเกิด (ว/ด/ป) ปี ค.ศ.	หมายเหตุ
1			
2			
3			
4			

**\*\*หมายเหตุ** กรุณแจ้งความประสงค์อื่นตามที่ท่านต้องการ อาทิเช่นอาหาร  ไม่ทานเนื้อวัว  ไม่ทานเนื้อหมู  ไม่ทานสัตว์ปีก  ทานมังสาวิรัต

ยืนยันราคา ผู้ใหญ่.....เด็ก.....ค่าตัวเพิ่ม / ลด.....

ข้าพเจ้ารับทราบเงื่อนไขในรายการทัวร์เรียบร้อยแล้ว

ลงชื่อ.....ผู้จอง

(.....)

**เอพีนิว อินเตอร์ แทรเวล กรุ๊ป ขอขอบคุณทุกท่านที่ให้เกียรติใช้บริการของเรา**