



บริษัท เอฟวีนิว อินเตอร์ แทรเวล กรุ๊ป จำกัด Avenue Inter Travel Group Co., Ltd.

ใบอนุญาตธุรกิจนำเที่ยวเลขที่ 11/01967

มั่นใจทุกการเดินทาง ประสบการณ์มากกว่า 20 ปี

(โปร4) ฮอกไกโด ซัมโบไร้ โอตารุ 5 วัน 3 คืน 15-19 เม.ย. 35900 XJ (TS)

หากท่านมีเวลาจำกัด แต่อยากไปหลายที่ และเหนื่อยกับการวางแผนเดินทางเอง
แนะนำเกี่ยวกับทัวร์ โปรแกรมโปรแกรมชั้นนำเที่ยวเยอะ เยือน ฮอกไกโด ซัมโบไร้ 5 วัน 3 คืน
ไฮไลท์การเดินทาง นั่งเคเบิลคาร์ชมวิวของทะเลสาบโทยะ เก็บครบไฮไลท์ซัมโบไร้
พิเศษ!!! ละดวงสบายไม่มีฟรีเดย์, บริการอาหารระดับคุณภาพ มุฟเฟ็ตชาบูยักษ์
เดินทางโดยสายการบินแอร์เอเชีย (XJ)



เส้นทางยอดนิยม

กำหนดการเดินทาง

15 - 19 เมษายน 2563 (วันสงกรานต์)

จองก่อนได้ก่อน

เพียง 35,900 บาทเท่านั้น



สนใจติดต่อ

02-108-8666

@avenuetour

Avenue Inter Travel Group

SPRING HOKKAIDO

15 - 19 APR 2020 (หยุดวันสงกรานต์)
(5 วัน 3 คืน)

35,900.-

ป๋อโคลบจโกคุดานิ • ทะเลสาบโทยะ • ภูเขาฟูจิซัน • ฟาร์มหมีสึนาตาล • คลอว์โอตารุ
หอนาฬิกาโอป่า • พิพิธภัณฑ์เครื่องแก้วและกล่อวดนตรี • ซาโคมะจิ • โรมานซ็อกโกเลต • ซุปป์วีชชโกโนะ
ตลาดเช้าโจโก • ศาลเจ้าฮอกไกโด • อาคารที่ทำการรัฐบาลเก่า • ซุปป์วีชชาน้ำซบโปโร • ซุปป์วีชชราเอาท์เล็ท

ราคารวมทุกอย่าง ไม่ต้องจ่ายเพิ่ม



รวมน้ำหนักกระเป๋า 20 กิโลกรัม



บริการอาหารร้อนบนเครื่องบิน ไป-กลับ



โรงแรมมาตรฐาน 3 - 4 ดาว



พิเศษ แช่น้ำแร่ออนเซน 1 คืน



อาหารครบทุกมื้อ ยกเว้น วัน Free Shopping



อาหารมื้อพิเศษบุฟเฟ่ต์ชาบูยักษ์ไม่ป้อัน



ค่าเข้าชมรวมทุกที่ไว้ในโปรแกรมแล้ว



มีบริการรถทุกวัน พร้อม Wifi บนรถบัส



มีน้ำดื่ม 1 ขวด บริการทุกวัน



มีประกันอุบัติเหตุ



ไม่บังคับทิป



ไม่พาลงรถช้อปปิ้งนอกเหนือจากโปรแกรม

รายละเอียดแบบย่อ

วันที่	กำหนดการเดินทาง	เช้า	เที่ยง	ค่ำ	โรงแรม
1	สนามบินดอนเมือง กรุงเทพฯ - สนามบินรีโตเซ่ (23.55 - 08.40)			✈	
2	รีโตเซ่ - โนโบริเบทสึ - บ่อโคลนจิโกคุดานิ - ทะเลสาบโทยะ - ภูเขาไฟอุสึซัน (เคเบิ้ล) - ฟาร์มหมีสึน้ำตาล - โรงแรมออนเซน - นุฟเพ็ตซาบูยักซ์	-	มี	มี (HOTEL + KANI)	HOTEL HANABI OR SIMILAR
3	โทยะ - คลองโอดาตุ - หอนาฬิกาโอน้ำ - พิพิธภัณฑ์เครื่องแก้วและกล่องดนตรี - ซาโคมาจิ - โรงงานรีอกโกแล็ต - ซัปโปโร - ช้อปปิ้งซีซึกิโนะ	มี	มี	มี	SAPPORO TOKYU REI HOTEL OR SIMILAR
4	ซัปโปโร - ตลาดเช้าโจโก - ศาลเจ้าซอกโกโด - อาคารที่ทำการรัฐบาลเก่า - ช้อปปิ้งสถานีซัปโปโร - ช้อปปิ้งเร่าเอาร์ทเล็ท	มี	มี	-	SAPPORO TOKYU REI HOTEL OR SIMILAR
5	สนามบินรีโตเซ่ - สนามบินดอนเมือง กรุงเทพฯ (09.55 - 15.10)	มี ✈	-	-	

***มีอาหารที่อิสระ ทางใต้จะเป็นคนแนะนำร้านตั้ง ร้านอาหารอร่อย ๆ ในย่านนั้น ***

รายละเอียดแบบเต็ม

วันที่หนึ่ง สนามบินดอนเมือง กรุงเทพฯ - สนามบินรีโตเซ่ (23.55 - 08.40+1)

1930 พร้อมกันที่สนามบินดอนเมือง Terminal 2 อาคารระหว่างประเทศขาออก (ชั้น 3) ณ เคาน์เตอร์ 9-10 “สายการบินไทยแอร์เอเชีย เอ็กซ์” พบกับเจ้าหน้าที่ที่คอยต้อนรับและอำนวยความสะดวก ณ บริเวณหน้าเคาน์เตอร์

*****หมายเหตุ : เคาน์เตอร์วีคอินปิดบริการก่อนเวลาเครื่องออก 60 นาที และไม่มีประกาศเตือนผู้โดยสารขึ้นเครื่อง ดังนั้นผู้โดยสาร จำเป็นต้องพร้อม ณ ประตูขึ้นเครื่องก่อนเวลาเครื่องออกอย่างน้อย 45 นาที *****

***หมายเหตุ** ขอลงวนสิทธิ์ในการจัดที่นั่งของกรุ๊ป ต้องเป็นไปโดยสายการบินเป็นผู้กำหนด หากต้องการเปลี่ยนแปลงต้องชำระค่าใช้จ่ายเพิ่มเติม

2355 ออกเดินทางจาก กรุงเทพฯ โดยสายการบิน AIR ASIA X เที่ยวบิน XJ 620

มีบริการอาหารร้อนและเครื่องดื่มบนเครื่อง (ยกเว้นน้ำอัดลม, น้ำผลไม้, เครื่องดื่มแอลกอฮอล์ ฯลฯ)

(ใช้เวลาเดินทางประมาณ 6 ชั่วโมง ... เวลาที่ถึงเร็วกว่าประเทศไทย 2 ชั่วโมง)

วันที่สอง รีโตเซ่ - โนโบริเบทสึ - บ่อโคลนจิโกคุดานิ - ทะเลสาบโทยะ - ภูเขาไฟอุสึซัน (เคเบิ้ล) - ฟาร์มหมีสึน้ำตาล - ออนเซน

0840 ถึงสนามบินรีโตเซ่ “เมืองซัปโปโร” ประเทศญี่ปุ่น ถือว่าเป็นเมืองใหญ่อันดับที่ 5 ของญี่ปุ่น และเป็นศูนย์กลางทางเศรษฐกิจ การศึกษา และการเมืองการปกครองของเกาะฮอกไกโด ... ผ่านพิธีศุลกากรและตรวจคนเข้าเมือง



จากนั้น นำท่านเดินทางสู่ “โนโบริเบทสึ” เมืองที่มีชื่อเสียงด้านบ่อน้ำพุร้อนประจำภูมิภาคฮอกไกโด เพื่อนำท่านชมความแปลกของธรรมชาติที่ “จิโกคุดานิ” หรือ “หุบเขารก” เป็นหุบเขาที่งดงาม ตั้งอยู่เหนือย่านบ่อน้ำร้อนโนโบริเบทสึ เป็นบ่อ

โคลนเดือดที่ธรรมชาติได้สร้างสรรค์ขึ้นอุดมไปด้วยแร่กำมะถัน ซึ่งเกิดจากความร้อนใต้พิภพเผาผลาญกำมะถันแล้วพวยพุ่งขึ้นมารวมตัวกันจนเกิดเป็นแอ่ง อีสระให้ท่านได้เดินชม และบันทึกภาพตามอัธยาศัย

เที่ยง **รับประทานอาหารกลางวัน ณ ภัตตาคาร (1)**



จากนั้น หลังอาหารกลางวันนำท่านเดินทางสู่ “ทะเลสาบโทยะ” หรือ “โทโยโกะ” หนึ่งในทะเลสาบที่มีชื่อเสียงโด่งดังของญี่ปุ่น เพื่อนำท่านเปลี่ยนบรรยากาศเป็นการ “นั่งกระเช้าไฟฟ้า” สู่ “ภูเขาไฟอุซุซัน” (Mt. Usuzan) **(ในกรณีนี้อากาศเอื้ออำนวย)** ที่ได้ชื่อว่าเป็นภูเขาไฟที่ระเบิดบ่อยที่สุดในญี่ปุ่นในช่วง 100 ปีที่ผ่านมา และเป็นจุดศูนย์กลางที่ทำให้เกิดทะเลสาบโทยะ และพบว่า ภูเขาไฟลูกนี้ จะมีการปะทุขึ้นมาเป็นระยะทุก 20-50 ปี ทำให้เกิดการเปลี่ยนแปลงภูมิทัศน์ของพื้นที่แถบนี้ได้อย่างต่อเนื่องจนกระทั่งเกิดการระเบิดครั้งใหญ่ในปี พ.ศ. 2486 ทำให้เกิด “ภูเขาไฟโชวะชินซัง” (Mt. Showa shinzan) ปัจจุบันภูเขาไฟลูกนี้หยุดเติบโตแล้ว แต่ยังมีควันขาวปะทุออกมาตามรอยแยกแตกของพื้นที่บนยอดเขาซึ่งมีความร้อนสูงมาก เป็นยอดเขาที่หิมะ ไม่อาจปกคลุมได้ในฤดูหนาว ... อีสระให้ท่านได้ ชื่นชมกับความสวยงามของธรรมชาติและวิวทิวทัศน์ในอีกรูปแบบหนึ่ง

จากนั้น นำท่านชมแหล่งอนุรักษ์ “หมีสีน้ำตาล” พันธุ์หมีที่หายากในปัจจุบัน ซึ่งจะพบเฉพาะในเกาะฮอกไกโด เกาะซาคาอิริ และหมู่เกาะคูรินเท่านั้น ตื่นตากับความน่ารักของน้องหมีตัวเล็กที่มีอายุ ตั้งแต่ 2 ขวบจนถึงหมีตัวโตอายุ 12 ขวบ และเพลิดเพลินกับหมีแสนรู้ที่ทำท่าทางตลก ๆ ให้ท่านชมเช่น ยกมือไหว้ขอ หรือ นอนยกขาขอแอปเปิ้ล หรือก้มมือเรียกขอเพื่อแลกกับการได้กินแอปเปิ้ลหรือคุกกี้ ... อีสระให้ท่านได้เพลิดเพลินกับความน่ารักของเหล่าหมีสีน้ำตาล พร้อมบันทึกภาพความน่ารักตามอัธยาศัย ...สมควรแก่เวลานำท่านเดินทาง เข้าโรงแรมที่พัก

ค่ำ **รับประทานอาหารค่ำ ณ ห้องอาหารของโรงแรม (2)**

พร้อมเสิร์ฟท่านด้วยเมนูพิเศษ “บุฟเฟต์บุยกษ์” ให้ท่านได้ลิ้มรสปูน้ำเย็นแห่ง “เกาะฮอกไกโด” ซึ่งได้รับการกล่าวขานจากนักโภชนาการญี่ปุ่นว่าเป็นปูน้ำเย็นที่เนื้อมีรสชาติอร่อยที่สุดและมีเนื้อที่นุ่มนวลรับประทานให้ท่านได้อิ่มอร่อย “แบบไม่อั้น”

ที่พัก : HOTEL HANABI หรือเทียบเท่า

^_^ หลังอาหารไม่ควรพลาดประสบการณ์ “การอาบน้ำแร่ธรรมชาติ” เพื่อสุขภาพ/ “ออนเซ็น” (Onsen) น้ำแร่ในสไตล์ญี่ปุ่นให้ท่านได้พักผ่อนอย่างเต็มอิ่ม ซึ่งชาวญี่ปุ่นเชื่อว่าน้ำแร่ธรรมชาติมีส่วนช่วยเรื่อง โรคภัยไข้เจ็บและผิวพรรณเปล่งปลั่ง

วันที่สาม โทยะ - คลองโอดาชิ - หอนาฬิกาโอฮา - พิพิธภัณฑ์เครื่องแก้วและกล่องดนตรี - ซาโคม่าจิ - โรงงานรีดโกแลต - ไร่เบโร - ไร่บั้งวีวีกินะ

เช้า **รับประทานอาหารเช้า ที่ห้องอาหารของโรงแรม (3)**

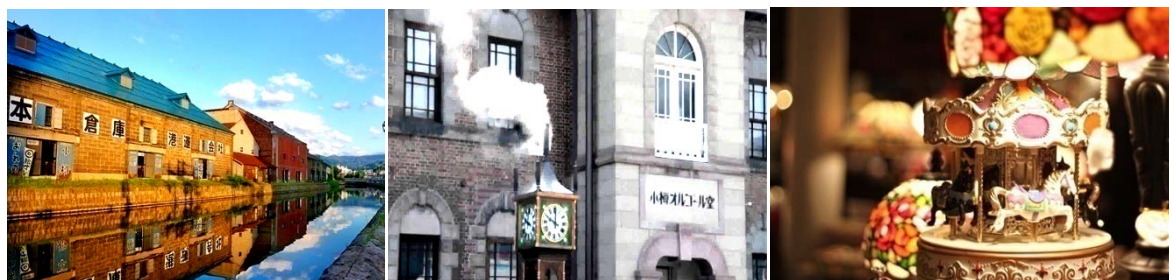

จากนั้น นำท่านออกเดินทางสู่ **“เมืองโอตารุ”** ศูนย์กลางการค้าทางน้ำที่โดดเด่นที่สุดในเกาะฮอกไกโด ระหว่างทางท่านจะได้เพลินตาไปกับทัศนียภาพอันงามตาของธรรมชาติและภาพวิถีชีวิตความเป็นอยู่อย่างเรียบง่ายของญี่ปุ่น ...ถึงเมือง **“โอตารุ”** เมืองที่ท่านจะได้สัมผัสกับภาพบรรยากาศและกลิ่นอายประหนึ่งว่าเดินอยู่ในเมืองเวนิส นำท่านแวะชม **“คลองโอตารุ”** ที่มีความยาว **1,140** เมตร และเชื่อมต่อกับอ่าวโอตารุ ซึ่งในสมัยก่อนประมาณ ค.ศ. **1920** ที่ยุคอุตสาหกรรมขนส่งทางเรือเฟื่องฟู คลองแห่งนี้ได้ถูกใช้เป็นเส้นทางในการขนส่งสินค้า จากคลังสินค้าในตัวเมืองโอตารุออกไปยังท่าเรือบริเวณปากอ่าวให้ท่านเดินเล่น พร้อมถ่ายรูปตามอัธยาศัยกับอาคารเก่าแก่ริมคลองและวิวทิวทัศน์ที่สวยงาม

จากนั้น นำท่านเดินสู่ **“ถนนซาไกมาจิ” (Sakaimachi Street)** ย่านช้อปปิ้งสำคัญของเมืองตั้งอยู่ไม่ไกลจากคลองโอตารุ ซึ่งเป็นที่ตั้งของ **“ร้านเครื่องแก้ว” “พิพิธภัณฑ์กล่องดนตรี”** และ **“นาฬิกาไอหน้าโบราณ”** ... นอกจากนี้ตลอดทั้งสองข้างทางของถนน ซาไกมาจิ ยังเต็มไปด้วยร้านค้าขายขนมแสนอร่อยนานาชนิด อาทิ ช็อกโกแลต **Le TAO** ที่มีขายเฉพาะที่โอตารุ เด็ก และขนมอันเลื่องชื่อต่างๆมากมาย ของที่ระลึก และร้านอาหาร ร้านกาแฟ ให้ท่านเดินชมได้ตามอัธยาศัย ... จากนั้นนำท่านถ่ายรูปเป็นที่ระลึกกับ **“นาฬิกาไอหน้าโบราณ”** สโลตอังกฤษ ที่เหลืออยู่เพียง **2** เรือบนโลกเท่านั้น ซึ่งเป็นของขวัญจาก เมืองแวนคูเวอร์ ประเทศแคนาดามอบให้กับเมืองโอตารุ โดยนาฬิกาจะมีเสียงดนตรีดังขึ้นทุก ๆ **15** นาที และจะพ่นไอน้ำออกมาทุก ๆ ชั่วโมง เหมือนกับนาฬิกาไอน้ำอีกเรือนที่ลอนดอน ... อิสระให้ท่านเดินชมได้ตามอัธยาศัย ... พร้อมนำท่านชื่นชมความงามของศิลปะที่ **“พิพิธภัณฑ์เครื่องแก้วและกล่องดนตรี”** ท่านจะได้ ตื่นตาไปกับเครื่องประดับและตกแต่งที่ทำมาจากแก้วมากมายหลากหลายรูปแบบทั้งงดงามยิ่งนัก ... หรือจะเลือกชม **“กล่องดนตรี”** รูปแบบต่างๆ ที่บรรเลงเพลงอันแสนไพเราะพร้อมทั้งชม **“การสาธิต”** การผลิตเครื่องแก้วด้วยช่างผู้ชำนาญการ ... อิสระให้ท่านได้ **“เลือกซื้อเลือกชม”** สินค้าที่ผลิตจากเครื่องแก้วต่างๆ ติดไม้ติดมือฝากคนทางบ้าน

เที่ยง **รับประทานอาหารกลางวัน ณ ภัตตาคาร (4)**



จากนั้น หลังอาหารกลางวันนำท่านเดินทางสู่ **“โรงงานช็อกโกแลต”** สินค้าขึ้นชื่ออีกอย่างของฮอกไกโด เนื่องจากเป็นแหล่งเพาะพันธุ์ **“โคนม”** คุณภาพเยี่ยมมากมายทั่วทั้งเกาะสภาพภูมิอากาศและความอุดมสมบูรณ์ของธรรมชาติทำให้ **“ช็อกโกแลต”** มีรสชาติดีเยี่ยมกลมกล่อมไม่แพ้ช็อกโกแลตจากประเทศสวิตเซอร์แลนด์เลยทีเดียว ... ภายในโรงงานแห่งนี้มีการจัดแสดงอุปกรณ์การผลิตตั้งแต่ยุคแรกเริ่ม แบบจำลองโรงงาน ท่านจะได้ชมขั้นตอน กระบวนการการผลิต และสามารถเลือกชมและเลือกซื้อสินค้าได้อย่างจุใจ

จากนั้น สัมผัสช่วงเวลาที่น่าตื่นตาตื่นใจที่เมือง **“ซัปโปโร”** เมืองหลวงของเกาะฮอกไกโด ศูนย์กลางความเจริญอันดับ **5** ของญี่ปุ่น ผังเมือง ซัปโปโร มีลักษณะคล้ายตารางหมากรุก ซึ่งแตกต่างจากบรรดาหมู่บ้านและเมืองทั่วไปในญี่ปุ่นซึ่งได้รับคำแนะนำและพัฒนาจากผู้เชี่ยวชาญชาวอเมริกัน ดังนั้นผังเมืองจึงถูกออกแบบเป็นสี่เหลี่ยมผืนผ้าตามพื้นฐานการวางผังเมืองของอเมริกา ... เพื่อนำท่านเดินทางสู่ **“ทานุกิ โคจิ”** ย่านช้อปปิ้ง ถนนคนเดินในร่ม อันเก่าแก่กว่า **130** ปีของเมืองซัปโปโร ที่มีความยาวกว่า **900** เมตร กับร้านค้ามากมายนับ **200** ร้าน ที่ให้ท่านเดินเลือกซื้อสินค้าต่างๆ อย่างจุใจ อาทิเช่น ร้านสินค้า **98** เยน ร้านรองเท้าและกระเป๋าราคาถูกที่มีให้เลือกหลากหลายแบบที่เริ่มต้นราคาตั้งแต่ **1050** เยน ร้านขายเครื่องสำอางร้านขายอุปกรณ์เกี่ยวกับสุนัข ร้านขายผลไม้พื้นเมืองร้านเกมส์ ร้านขายเสื้อผ้าร้านอาหาร ฯลฯ

จากนั้น นำท่านเดินทางสู่ย่านช้อปปิ้งและแหล่งบันเทิงขนาดใหญ่ที่สุดในแถบฮอกไกโด **“ซึซึกิโนะ”** ที่มีร้านค้า มากกว่า **4,500** ร้านให้ท่านได้เลือกจับจ่ายซื้อของมากมาย เช่น ร้าน **Big Camera** จำหน่ายกล้องดิจิตอล เครื่องใช้ไฟฟ้าและอิเล็กทรอนิกส์ ร้าน **100** เยนร้าน **UNIQLO** ขายเสื้อผ้าแฟชั่นวัยรุ่นร้าน **Matsumoto Kiyoshi** ขายยาและเครื่องสำอาง อาทิ **Shiseido, Kose, Kiss, SKII, Kanebo**

ค่า **รับประทานอาหารค่า ๗ ภัตตาคาร (5)**

ที่พัก : **SAPPORO TOKYU REI HOTEL หรือเทียบเท่า**

วันที่สี่ **ซัปโปโร - ตลาดเช้าโจโก - ศาลเจ้าฮอกไกโด - อาคารที่ทำการรัฐบาลเก่า - ช้อปปิ้งสถานีซัปโปโร - ช้อปปิ้งเรอ่า**
เอาร์ทเล็ท

เช้า **รับประทานอาหารเช้า ที่ห้องอาหารของโรงแรม (6)**



จากนั้น นำท่านเดินทางสู่ **“ตลาดเช้าโจโก”** นำท่านชมและเลือกซื้ออาหารทะเลต่าง ๆ นานา อาทิเช่น ปลาแซลมอน ปูยักษ์ ทะเล หอยเชลล์ สัตว์น้ำเค็มสด ๆ จากทะเลชนิดต่าง ๆ เป็นต้น ตลาดแห่งนี้เป็นที่ตั้งทั้งร้านปลาสด ผักสดและผลไม้สดมากมายกว่า 70 ร้านค้าที่เอาสินค้าวางขายอย่างน่าชม

จากนั้น นำท่านเดินทางสู่ **“ศาลเจ้าฮอกไกโด”** หรือเดิมชื่อ **“ศาลเจ้าซัปโปโร”** เปลี่ยนเพื่อให้สมกับความยิ่งใหญ่ของเกาะเมืองฮอกไกโด ... ศาลเจ้าชินโตนี้คอยปกป้องรักษาให้ชนชาวเกาะฮอกไกโดมีความสงบสุขถึงแม้จะไม่ได้มีประวัติศาสตร์อันยาวนานเก่าแก่นับพันปีดังเช่นภูมิภาคคันโต ... แต่ที่นี่ก็เป็นที่น่าสนใจให้คนท้องถิ่นได้กราบไหว้สิ่งศักดิ์สิทธิ์ที่สิงสถิตอยู่ ณ ศาลเจ้าแห่งนี้ เพื่อเป็นขวัญและกำลังใจสืบไป

เที่ยง **รับประทานอาหารกลางวัน ณ ภัตตาคาร (7)**



จากนั้น นำท่านเดินทางสู่ **“อาคารที่ทำการรัฐบาลเก่า”** สร้างขึ้นในปี ค.ศ. 1888 สถาปัตยกรรมของอาคารนี้ถือเป็นสัญลักษณ์แห่งเมืองซัปโปโร ทำให้นักท่องเที่ยวท้องถิ่นและต่างชาติรู้จักกันอย่างแพร่หลายสไตล์การสร้างของโตมแปดเหลี่ยม นำมาจากที่ทำการรัฐแมสซาชูเซตส์ในประเทศสหรัฐอเมริกา ผู้ที่ออกแบบอาคารนี้เป็นสถาปนิกท้องถิ่น และสร้างอาคารนี้โดยใช้วัสดุภายในประเทศ อาคารนี้เคยเป็นอาคารที่ใหญ่และสูงที่สุดในประเทศญี่ปุ่นและเป็นสัญลักษณ์ของรัฐบาลเมจิ แต่ต่อมาถูกไฟไหม้ทำให้ต้องสร้างขึ้นมาใหม่ ในปี ค.ศ. 1911 ปัจจุบันถูกอนุรักษ์ไว้ให้เป็นสมบัติที่มีความสำคัญทางด้านวัฒนธรรม และสำหรับจัดงานเลี้ยงต้อนรับบุคคลที่สำคัญทางการเมือง ของรัฐบาลญี่ปุ่น

จากนั้น นำท่านเดินทางสู่ **“สถานีรถไฟซัปโปโร”** สวรรค์แห่งนักช้อปปิ้งโดยมีห้างสรรพสินค้ามากมาย เช่น พาซิโอ โดมารุและอาคาร ESTA เป็นต้น ในอาคาร ESTA มีศูนย์อาหารสไตล์อิตาลี ‘ราเม็ง ริฟับลิก ซัปโปโร’ ท่านจะสามารถลิ้มรสราเม็งชื่อดังจากทั่วฮอกไกโดได้ที่นี่ นอกจากนี้ยังมีตึกของ BIC CAMERA ซึ่งเป็นสถานที่แห่งการบูชาเครื่องใช้อิเล็กทรอนิกส์ นอกจากนี้ยังมี UNIQLO ขนาดใหญ่และร้านขายเสื้อผ้ามากมายที่อยู่เหนืออาคาร 7 ชั้นของ BIC CAMERA และ ศูนย์การค้าใต้ดิน ‘เอเปีย’ ที่มีโดมกระจกเชื่อมจากใต้ดินขึ้นมายังพื้นดินเป็นจุดสังเกต มีร้านขายของฝากจากฮอกไกโดและร้านขนมมันจูเก่าแก่ก็มาเปิดสาขาอยู่ด้วย

จากนั้น นำท่านเดินทางช้อปปิ้งกันต่อที่ **“เรอ่า เอาร์ทเล็ท”** ท่านจะเพลิดเพลินกับการเลือกซื้อสินค้า **“แบรนดเนม”** ชื่อดังหลากหลายทั้งแบรนดต่างประเทศและแบรนดดังของญี่ปุ่น และสินค้าดีราคาพิเศษที่มี ให้เลือกถึง 130 ร้านค้าซึ่งในบรรดาแบรนดดังเหล่านี้จะมีถึง 58 แบนดที่เป็นแบรนดที่เพิ่งเปิดสาขาในฮอกไกโด และ 9 แบนดที่เปิดตัวเป็นครั้งแรกในประเทศญี่ปุ่น อีก 9 แบนดดังที่มาเปิดครั้งแรกในญี่ปุ่น มีทั้งสินค้าสำหรับสุภาพบุรุษและสุภาพสตรี เด็ก อุปกรณ์

กีฬา นาฬิกา รองเท้า อาทิ Armani ,Beams, Citizen, Coach, Ralph Lauren, Seiko, Folio Folie Folie, Furla Godiva
Levi Vans ฯลฯ

***** เพื่อให้ท่านใช้เวลาได้อย่างคุ้มค่า อาหารมื้อเย็นอิสระตามอัธยาศัย ... ให้ท่านได้เลือกชิมร้านอร่อยจากร้านค้าต่างๆ *****

ที่พัก : SAPPORO TOKYU REI HOTEL หรือเทียบเท่า

วันที่ทำ **สนามบินนริโตเซ่ - สนามบินดอนเมือง กรุงเทพฯ (09.55 - 15.10)**

เช้า **รับประทานอาหารเช้า ณ ห้องอาหารของโรงแรม (8)**

(กรุณาตรวจสอบสัมภาระให้เรียบร้อย เพื่อเตรียมเดินทางไปสนามบิน)

จากนั้น **สมควรแก่เวลานำท่านเดินทางสู่ “สนามบินนริโตเซ่”**

0955 **ออกเดินทางจาก สนามบินนริโตเซ่ โดยสายการบิน AIR ASIA X เที่ยวบิน XJ 621**

1510 **ถึงสนามบินดอนเมือง กรุงเทพฯ โดยสวัสดิภาพ พร้อมความประทับใจมิรู้ลืม**

หมายเหตุ : รายการอาจเปลี่ยนแปลงได้ตามความเหมาะสม เนื่องจากสภาวะอากาศ, การเมือง, สายการบิน เป็นต้น



***** ทางบริษัทขอสงวนสิทธิ์เฉพาะลูกค้าที่มีวัตถุประสงค์เพื่อท่องเที่ยวหรือสำรวจเส้นทางเท่านั้น หากท่านถูกเจ้าหน้าที่ตรวจคนเข้าเมืองของทางประเทศไทยและญี่ปุ่นปฏิเสธการเข้า-ออกเมือง ถือเป็นเหตุผลที่อยู่นอกเหนือความรับผิดชอบของทางบริษัท ทางบริษัทขอสงวนสิทธิ์ในการที่จะคืนค่าใช้จ่ายใดๆ ทั้งสิ้นแก่ท่าน *****

*****หนังสือเดินทางต้องเหลืออายุการใช้งานได้ไม่น้อยกว่า 6 เดือน*****

อัตราค่าบริการ

ผู้ใหญ่ ท่านละ	35,900.- บาท
เด็กทารกอายุไม่เกิน 2 ปี (Infant) ท่านละ	9,000.- บาท
พักเดี่ยวเพิ่ม ท่านละ	6,000.- บาท
มีตัวแล้วลด ท่านละ	10,000.- บาท
ราคานี้เป็นราคาโปรโมชั่น จึงไม่มีราคาเด็กครับ	

อัตราค่าบริการนี้รวม

1. ค่าบัตรโดยสารเครื่องบิน ไป - กลับชั้นที่คนاجر ตามเส้นทางและสายการบินที่ได้ระบุไว้ในรายการ
2. ค่าที่พัก **ห้องละ 2 ท่าน** ตามโรงแรมที่ระบุไว้ในรายการ หรือระดับเดียวกัน
3. ค่าอาหาร, ค่าเข้าชม และค่ายานพาหนะทุกชนิด ตามที่ได้ระบุไว้ในรายการ
4. ค่าใช้จ่ายของมัดคฤทศ์ที่คอยอำนวยความสะดวกให้กับท่านในตลอดการเดินทาง
5. ค่าประกันอุบัติเหตุในระหว่างการเดินทางในวงเงิน **ท่านละ 1,000,000.- บาท**
(หากอายุเกิน 70 ปีขึ้นไป ค่าประกันอุบัติเหตุระหว่างการเดินทาง 50%)

อัตราค่าบริการนี้ไม่รวม

1. ค่าใช้จ่ายส่วนตัว อาทิ ค่าอาหาร-เครื่องดื่ม นอกเหนือจากรายการ, ค่าช้อปปิ้ง, ค่าโทรศัพท์ เป็นต้น
2. ค่าภาษีหัก ณ ที่จ่าย และค่าภาษีมูลค่าเพิ่ม
3. ค่าทำหนังสือเดินทาง
4. ค่าภาษีเชื้อเพลิงที่ทางสายการบินอาจมีการเรียกเก็บเพิ่มเติมอีก !!!!!
5. ค่าธรรมเนียมวีซ่าราคา **1,655 บาท (ประกาศยกเว้น ณ วันที่ 1 ก.ค. 56)**

หมายเหตุ :

- ✿รายการและราคาอาจเปลี่ยนแปลงได้ตามความเหมาะสม เนื่องจากสภาวะอากาศ, การเมือง, สายการบิน และอัตราแลกเปลี่ยนโดยทางบริษัทฯ จะคำนึงถึงประโยชน์และความปลอดภัยของท่านเป็นสำคัญที่สุด
- ✿ทางบริษัทฯ จะไม่รับผิดชอบต่อการออกนอกประเทศ / ห้ามเข้าประเทศญี่ปุ่น ของกองตรวจคนเข้าเมือง / การนำสิ่งของผิดกฎหมาย / เอกสารการเดินทางไม่ถูกต้อง และความประพฤติดังกล่าวในทางเสื่อมเสีย บริษัทฯ ขอสงวนสิทธิ์ไม่คืนค่าทัวร์ ไม่ว่ากรณีใดๆทั้งสิ้น
- ✿รูปถ่ายสถานที่ใช้ประกอบโฆษณาเท่านั้น

*****กรุณาอ่านเงื่อนไขด้านล่างก่อนชำระมัดจำทุกครั้ง*****

เงื่อนไขการสำรองที่นั่ง / ชำระเงิน / การยกเลิก

1. กรุณาจองทัวร์ล่วงหน้าก่อนการเดินทาง พร้อมชำระมัดจำท่านละ **20,000** บาท
2. ส่วนที่เหลือชำระก่อนการเดินทางไม่น้อยกว่า 30 วัน มิฉะนั้นถือว่าท่านยกเลิกการเดินทางโดยอัตโนมัติ
3. กรณียกเลิกการเดินทางมากกว่า 45 วันก่อนเดินทาง ยึดมัดจำท่านละ 10,000 บาท (นับจากวันที่ส่งอีเมลยืนยันแจ้งยกเลิก)
4. กรณียกเลิกการเดินทางระหว่าง 45- 30 วันก่อนเดินทาง ยึดมัดจำ 15,000 บาท (นับจากวันที่ส่งอีเมลยืนยันแจ้งยกเลิก)
5. ยกเว้นกรุปที่ออกเดินทางช่วงเทศกาลวันหยุด เช่น ปีใหม่, สงกรานต์ เป็นต้น บางสายการบินมีการกำหนดมัดจำที่หนึ่งกับสายการบินและค่ามัดจำที่หนัก รวมถึงเที่ยวบินพิเศษ เช่น CHARTER FLIGHT จะไม่มีการคืนเงินมัดจำ หรือ ค่าทัวร์ทั้งหมด ไม่ว่าจะยกเลิกด้วยกรณีใดๆ
6. เนื่องจากไม่ต้องยื่นวีซ่าเข้าประเทศญี่ปุ่น ทางบริษัทฯ จะไม่ทำการเก็บเอกสารจริงใด ๆ

รบกวนส่งเอกสารเป็น **สำเนาหน้าพาสปอร์ตที่ชัดเจน และมีอายุเหลือการใช้งานไม่น้อยกว่า 6 เดือน พร้อมระบุที่นอน, อาหารที่ไม่สามารถทานได้** ต้องแจ้งพร้อมสำรองที่นั่ง หรือ 30 วันก่อนการเดินทาง เป็นอย่างช้า

เงื่อนไขการชำระเงิน

- ✓ สำหรับการจอง กรุณาชำระมัดจำ ท่านละ **20,000.-** บาท
- ✓ ชำระยอดทั้งหมดก่อนการเดินทางอย่างน้อย 20 วัน



ชื่อบัญชี
บริษัท เอฟวีนิว อินเตอร์ แทรเวล กรุ๊ป จำกัด



สาขา สีลมคอมเพล็กซ์
เลขที่ **020-3-83927-8** บัญชีออมทรัพย์



สาขา อาคารซิลลิค เอ้าส์
เลขที่ **860-024151-0** บัญชีออมทรัพย์



สาขา ซิลลิค เอ้าส์
เลขที่ **503-1-24114-5** บัญชีออมทรัพย์



สาขา สีลม คอมเพล็กซ์
เลขที่ **776-169-314-3** บัญชีออมทรัพย์

เมื่อได้ทำการโอนเงินเข้าบัญชีของบริษัทแล้ว...
กรุณาส่งหลักฐานการโอนเงินมาทางไลน์นี้ได้เลยคะ

กรณีชำระด้วยบัตรเครดิตมีค่าธรรมเนียมรูดบัตร 3 % จากยอดที่ทำการรูด ทางบริษัทเอฟวีนิว ฯ ไม่มีนโยบายให้ท่านชำระเงินผ่านการโอนเงินเข้าบัญชีธนาคารส่วนบุคคล ทั้งนี้เพื่อความปลอดภัยในการชำระเงินของท่านเป็นสำคัญ

หมายเหตุ ท่านที่ต้องการใบเสร็จในนามนิติบุคคล กรุณาแจ้งกับพนักงานขายให้ทราบล่วงหน้า มิฉะนั้นทางบริษัทฯ ขอสงวนสิทธิ์ที่จะไม่ออกใบเสร็จย้อนหลัง

หมายเหตุ

1. บริษัทฯ ขอสงวนสิทธิ์ในการเปลี่ยนแปลงรายการโดยมีต้องแจ้งล่วงหน้า รายการและราคาอาจเปลี่ยนแปลงได้ตามความเหมาะสม เนื่องจากภัยธรรมชาติ, สภาวะอากาศ, ปัญหาการจราจรอุบัติเหตุ, การเมือง, สายการบิน, อัตราแลกเปลี่ยน หรือปัญหาอื่นๆ โดยทาง บริษัทฯ จะแก้ไขและคำนึงถึงประโยชน์และความปลอดภัยของท่านเป็นสำคัญที่สุด
2. ทางบริษัทฯ จะไม่รับผิดชอบต่อการออกนอกประเทศ / ห้ามเข้าประเทศญี่ปุ่น / การนำสิ่งของผิดกฎหมาย / เอกสารการเดินทางไม่ถูกต้อง และความประพฤติส่อไปในทางเลื่อมเสีย รวมถึงภัยธรรมชาติ และการยกเลิกเที่ยวบิน
3. ในกรณีที่เกิดภัยพิบัติทางธรรมชาติต่างๆ ทางบริษัทฯ สามารถคืนเงินมัดจำ หรือค่าทัวร์ ได้ก็ต่อเมื่อทางสายการบิน และโรงแรมที่พักได้ทำการพิจารณาคืนเงินส่วนนั้นให้แล้ว
4. บริษัทฯ จะไม่รับผิดชอบใดๆ ทั้งสิ้น หากเกิดสิ่งของสูญหาย อันเนื่องมาจากความประมาทของท่าน, เกิดจากการโจรกรรม และ อุบัติเหตุจากความประมาทของนักท่องเที่ยวเอง
5. ทางบริษัทฯ ขอสงวนสิทธิ์ในการจัดที่นั่งบนสายการบิน หากลูกค้าในกรุ๊ปส่งเล่มพาสปอร์ตไม่ถึง 15 ท่าน ทางสายการบินไทยจะไม่รับจัดที่นั่งล่วงหน้า (PRE CHECK IN) อาจต้องนั่งแยกกันทั้งกรุ๊ป แต่ทางบริษัทฯ จะพยายามจัดให้สมาชิกแต่ละบ้านได้นั่งด้วยกัน โปรดทราบ!!! ทางสายการบินไม่รับจองที่นั่ง LONG LEG ทุกกรณี
6. หากท่านที่ต้องออกตัวเครื่องบินภายใน (เครื่องบิน, รถทัวร์, รถไฟ) กรุณาสอบถามจากเจ้าหน้าที่ทุกครั้งก่อนทำการออกตัว เนื่องจากสายการบินอาจมีการปรับเปลี่ยนเที่ยวบิน หรือ เวลาบิน โดยไม่ได้แจ้งให้ทราบล่วงหน้า
7. สำหรับการเดินทางช่วงปีใหม่ เทศกาลวันหยุดยาวไทย วันหยุดญี่ปุ่น อาจเจอปัญหาหารถติด คนแน่นตามสถานที่ท่องเที่ยวต่าง ๆ ร้านอาหารคนเยอะ หรือในช่วงฤดูหนาวฟ้ามีดเร็ว รวมถึงช่วงปีใหม่อาคารร้านค้าจะปิดบางส่วน ร้านอาหารปิดเร็วกว่าปกติ ขอให้ท่านทำความเข้าใจก่อนจองทัวร์
8. เนื่องจากโรงแรมในญี่ปุ่นห้องพักมีขนาดเล็ก เรียบแนะนำว่าให้จองห้องพักสำหรับ 2-3 คน / ห้อง หากท่านจองห้องแบบเด็กไม่เสริมเตียงแล้วต้องการเปลี่ยนภายหลังอาจไม่มีห้องว่าง สำหรับเด็กเสริมเตียงจะสะดวกกว่า
9. โรงแรมญี่ปุ่นไม่มีบริการยกกระเป๋า ขอความร่วมมือจากทุกท่านดูแลกระเป๋าของตัวเอง บางโรงแรมที่อยู่ในเมืองถนนค่อนข้างแคบ รถบัสไม่สามารถจอดหน้าโรงแรมได้จำเป็นต้องลากกระเป๋าไปเองจนถึงโรงแรม
10. หนังสือเดินทางต้องมีอายุการใช้งานเหลือมากกว่า 6 เดือน
11. เมื่อท่านตกลงชำระเงินมัดจำหรือค่าทัวร์ทั้งหมดกับทางบริษัทฯ แล้ว ทางบริษัทฯ จะถือว่าท่านได้ยอมรับเงื่อนไขข้อตกลงต่าง ๆ ทั้งหมด

เงื่อนไขอื่น ๆ :

✘ กรณีที่ท่านต้องออกตัวภายใน เช่น (ตัวเครื่องบิน, ตัวรถทัวร์, ตัวรถไฟ) กรุณาสอบถามที่เจ้าหน้าที่ทุกครั้งก่อนทำการออกตัว เนื่องจากสายการบินอาจมีการปรับเปลี่ยนไฟล์ทบิน หรือเวลาบิน โดยไม่ได้แจ้งให้ทราบล่วงหน้า ทางบริษัทฯ จะไม่รับผิดชอบใด ๆ ในกรณี ถ้าท่านออกตัวภายในโดยไม่แจ้งให้ทราบและหากไฟล์ทบินมีการปรับเปลี่ยนเวลาบินเพราะถือว่าท่านยอมรับในเงื่อนไขดังกล่าว

✘ กรณีใช้หนังสือเดินทางราชการ (เล่มน้ำเงิน) เดินทางเพื่อการท่องเที่ยวเกี่ยวกับคณะทัวร์ หากท่านถูกปฏิเสธในการเข้า - ออกประเทศใด ๆ ก็ตาม ทางบริษัทฯ ขอสงวนสิทธิ์ไม่คืนค่าทัวร์และรับผิดชอบใด ๆ ทั้งสิ้น

สำคัญ ผู้เดินทางทุกท่านกรุณาตรวจสอบข้อมูลเหล่านี้

**** เนื่องจากมีกรณีที่ถูปฏิเสธการเข้าประเทศ ****

หนังสือเดินทางของท่านต้องอยู่ในสภาพสมบูรณ์ไม่ชำรุด เช่น

1. ปกหน้า-หลัง ไม่ ฉีก หรือ ขาดจากเล่ม
2. หน้ากระดาษในเล่ม ต้องไม่ ฉีก ขาด หรือ หลุด จากเล่ม
3. หน้ากระดาษในเล่ม ไม่ควรมีรอยขีดเขียน หรือ ตราประทับที่ระลึก เช่น เมื่อท่านไปเที่ยวประเทศญี่ปุ่น ไม่ควรประทับของสถานี (Eki Stamp) และสถานที่ท่องเที่ยว (Kinen Stamp) ใดๆ ลงในหน้าพาสปอร์ต
4. เล่มหนังสือเดินทางไม่ควรเปียกจากการเปียกหน้า
5. หน้าที่มีข้อมูลส่วนบุคคล ไม่ควรมีรอยปากกา หมึกและ รอยขีด ขูด ข่วน ฟันสัตัว เลี้ยวแทะ ฯลฯ

...โปรดอ่านข้อความให้ถี่ถ้วนก่อนการจองทัวร์ทุกครั้งเพื่อประโยชน์แก่ตัวท่านเอง...

Attn : คุณ _____

Fax : 02-231-3399

ใบจองทัวร์กับ บริษัท เอพินิว อินเตอร์ แทรเวล กรุ๊ป จำกัด

รายการทัวร์ _____ วันเดินทาง _____

ชื่อผู้ติดต่อ _____ โทร _____ แฟกซ์ _____

ที่อยู่เพื่อติดต่อรับเอกสาร _____

จำนวนผู้เดินทางทั้งหมด _____ คน (ผู้ใหญ่ _____ ท่าน / เด็กอายุต่ำกว่า 12 ปี _____ ท่าน)

จำนวนห้องพักที่ใช้ทั้งหมด _____ ห้อง (ห้องพักคู่ _____ ห้องพักเดี่ยว _____ ห้องพัก 3 เตียง _____)

รายชื่อผู้เดินทาง (กรุณาจัดเรียงตามห้องพัก และให้ชื่อทั้งภาษาไทย และ ภาษาอังกฤษ อย่างถูกต้องตามหนังสือเดินทาง)

ลำดับ	ชื่อ-นามสกุล (ภาษาไทย)	ชื่อ-นามสกุล(ภาษาอังกฤษ)	วันเกิด(ว/ด/ป) ปี ค.ศ.
1			
2			
3			
4			
5			
6			
7			
8			
9			
10			

**หมายเหตุ กรุณาแจ้งความประสงค์อื่นตามที่ท่านต้องการ อาทิเช่น

อาหาร ไมทานเนื้อวัว ไมทานเนื้อหมู ไมทานสัตว์ปีก ทานมังสาวิรัต

รายละเอียดอื่นๆ _____

ยืนยันราคา ผู้ใหญ่ _____ เด็ก _____ ค่าตัวเพิ่ม / ลด _____

ข้าพเจ้ารับทราบเงื่อนไขในรายการทัวร์เรียบร้อยแล้ว ลงชื่อ _____ ผู้จอง

(_____)

วันที่ _____



เอพินิว อินเตอร์ แทรเวล กรุ๊ป ขอขอบคุณทุกท่านที่ให้เกียรติใช้บริการของเรา

