



" มั่นใจทุกการเดินทาง ประสบการณ์กว่า 30 ปี "



# เส้นทาง Unseen Spain Portugal

ปอร์โต | โทอิมบรา | ลิสบอน | บาตาจอส | คอร์โดบ่า | เซวิญา | รอนด้า | กรานาดา | มาลากา

ราคาพิเศษ!

**96,900.-**  
ราคาปกติ ~~99,900.-~~

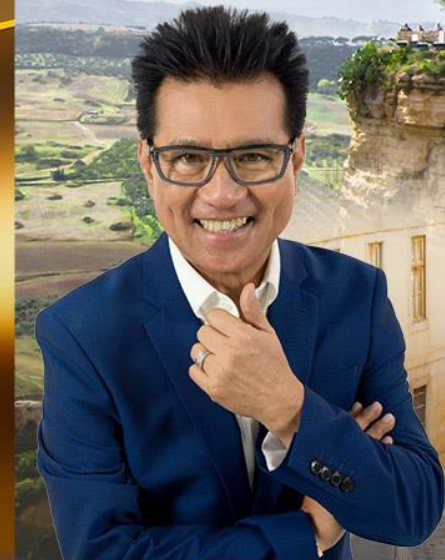

Line official Account  
แอดไลน์ @avenuetour  
02 108 8666  
www.avenue.co.th



**10 วัน 7 คืน**  
เที่ยวคุ้มสุดๆ  
**18-27 มี.ค.67**  
พีเรียลเดียวเท่านั้น

**มีสียัดใหญ่แห่งทอร์โดบา**

อาหารเจโรโมส ซิมเมนู ไท่อย่างสุดอร่อยแห่งชินร่า  
ชม: บ่าฟลามิงโก้ | รอนด้า | พระราชวังอัลฮัมบรา | ป้อมปราการราชวังอัลคาซาบา





**กำหนดการเดินทาง 18-27 มีนาคม 2567 ราคา 99,900 พิเศษ 96,900. บาท**

**..... รายละเอียดการเดินทาง .....**

**วันแรกของการเดินทาง**

**กรุงเทพฯ - ปอร์โต (โปรตุเกส)**

20.00 น. คณะพร้อมกัน ณ ท่าอากาศยานสุวรรณภูมิ ชั้นที่ 4 ผู้โดยสารขาออก **ประตูทางเข้าที่ 7 เคาน์เตอร์แถว N สายการบินเตอร์กิชแอร์ไลน์ (TK .. TURKISH AIRLINE) .... เจ้าหน้าที่เอพวีนิว ทัวร์** ให้การต้อนรับและอำนวยความสะดวกด้านสัมภาระและการเช็คอิน



- ❖ กรุณาสั่งเกต..... ป้ายเอพวีนิว ทัวร์ ณ จุดนัดพบ
- ❖ บริษัทฯ จัดเตรียมป้ายชื่อของท่านพร้อมโบว์ เพื่อเป็นสัญลักษณ์ของคณะ
- ❖ หัวหน้าทัวร์อำนวยความสะดวกให้ท่านด้านการเช็คอิน หลังจากนั้น จะนำมาแจกคืนให้ท่านพร้อมได้จัดเตรียมเอกสารใบเข้า-ออกเขียนไว้ให้เรียบร้อย
- ❖ กฎของสายการบิน.....สิ่งของที่เป็น**ของมีคม และของเหลวปริมาณที่มากกว่า 100 มิลลิลิตร ห้ามนำติดตัวขึ้นเครื่อง** ยกเว้นสินค้าที่ซื้อภายในร้านปลอดภาษี DUTY FREE เท่านั้น

**\*\*\*ท่าอากาศยานสุวรรณภูมิเป็นท่าอากาศยานสากล ฉะนั้นจะไม่มีบริการประกาศเรียกขึ้นเครื่อง\*\*\***  
**ทุกท่านกรุณาตรงต่อเวลา.....ตามเวลาที่กำหนดไว้ในบัตรโดยสารเครื่องบิน Boarding Pass**

22.50 น. ออกเดินทางสู่กรุงอิสตันบูล ประเทศตุรกี โดยเที่ยวบินที่ TK 065 (ใช้เวลาในการบินประมาณ 10 ชั่วโมง 25 นาที)



**วันที่สองของการเดินทาง**

**ปอร์โต้**

- 05.45 น. เดินทางถึงกรุงลิสต์ตันบูล เพื่อเปลี่ยนเที่ยวบิน
- 13.20 น. ออกเดินทางสู่เมืองปอร์โต้ ประเทศโปรตุเกส โดยเที่ยวบินที่ **TK 1451**  
**(ใช้ระยะเวลาในการบินประมาณ 7 ชั่วโมง 55 นาที)**
- 15.25 น. เดินทางถึง **เมืองปอร์โต้** ทางเหนือของประเทศโปรตุเกส เป็นเมืองที่มีชื่อเสียงถึง **“ไวน์ปอร์โต้”** เป็นแหล่งไวน์ชั้นดีของคนที่มีรสนิยมในการดื่มไวน์ และเป็นเมืองที่ใหญ่อันดับสองและตั้งอยู่ริมแม่น้ำโดรู และเมืองนี้ยังได้รับการขึ้นทะเบียนเป็นมรดกโลกโดยยูเนสโก ในปี ค.ศ.1996 อีกด้วย  
**(เวลาโปรตุเกส ... ฤดูร้อน (เม.ย.-ต.ค.) ซ้ำกว่าประเทศไทย 6 ชั่วโมง)**  
**(เวลาโปรตุเกส ... ฤดูหนาว (พ.ย.-มี.ค.) ซ้ำกว่าประเทศไทย 7 ชั่วโมง)**
- จากนั้น นำท่านชมความงามของ **เมืองมรดกโลกปอร์โต้** โดยเริ่มจากย่านจตุรัสอเลียวโดส เป็นจตุรัสใจกลางเมืองปอร์โต้ ที่ประกอบด้วยอาคารสวยงามที่เป็นที่ทำการของธนาคารและโรงแรม และศาลว่าการเมือง จตุรัสแห่งนี้เป็นจตุรัสขนาดใหญ่ และเป็นแหล่งรวมอาคารสถาปัตยกรรม



เก่าแก่ของปอร์โต้ จากนั้น นำท่านแวะถ่ายรูปกับโบสถ์หลักที่เก่าแก่ที่สุดของเมือง อายุกว่าพันปี โบสถ์แห่งนี้สร้างอยู่บนเนินที่สามารถมองเห็นทิวทัศน์ของเมืองและแม่น้ำดูว์โร เป็นจุดชมวิวที่สวยงาม

- 19.30 น. รับประทานอาหารค่ำ ณ ภัตตาคาร
- จากนั้น นำท่านเข้าสู่ที่พัก **โรงแรม PORTO หรือเทียบเท่า**

**วันที่สามของการเดินทาง**

**ปอร์โต้ - โกอิมบรา - ฟาติมา - ลิสบอน**

เช้า รับประทานอาหารเช้า ณ ห้องอาหารของโรงแรม





จากนั้น

นำท่านเดินทางสู่ **เมืองโกอิมบรา** อีกเมืองหนึ่งที่สำคัญของโปรตุเกส ตั้งอยู่บนเนินเขาเหนือแม่น้ำมอนเตโก ซึ่งสมัยถูกปกครองโดยอาณาจักรโรมันได้รับการเรียกขานว่า เอมีเนียม และได้ถูกยึดครองโดยชาวแวกมัวร์ ในปี ค.ศ.711 และเป็นเมืองที่เชื่อมการค้าระหว่างชาวคริสต์ทางเหนือและชาวมุสลิมทางใต้ จนในปี ค.ศ.1064 กษัตริย์เฟอร์ดินันด์ที่ 1 แห่งลิสบอน ได้รบชนะแวกมัวร์และปลดปล่อยเมืองโกอิมบรา จากนั้น นำท่านสู่มหาวิทยาลัยโกอิมบรา มหาวิทยาลัยที่เก่าแก่ที่สุดแห่งหนึ่งของโลก ก่อตั้งในปี ค.ศ. 1290 แต่ถูกเปลี่ยนเป็นพระราชวังหลวง โดยกษัตริย์ ดิงส์จอห์นที่ 3 ในปี ค.ศ.1537 ซึ่งยังคงศิลปะสไตลบาโรคที่สวยงาม



(ระยะทางประมาณ 123 กิโลเมตร ใช้เวลาในการเดินทางประมาณ 2 ชั่วโมง)

12.30 น.

รับประทานอาหารกลางวัน ณ ภัตตาคาร

บ่าย

นำท่านเดินทางสู่ **เมืองฟาติมา ประเทศโปรตุเกส** เมืองสำคัญทางศาสนาของคริสต์ศาสนิกชน เนื่องจากเมืองนี้เป็นที่ตั้งของโบสถ์ศักดิ์สิทธิ์ **โบสถ์แม่พระฟาติมา** จากนั้น นำท่านชม **โบสถ์แม่พระฟาติมา (The Lady of Fatima Basilica)** โบสถ์โรมันคาทอลิกเริ่มก่อสร้างในปี 1928 แล้วเสร็จในปี 1953 บริเวณโถงกลางมีรูปปั้นพระแม่มาเรีย โบสถ์แห่งนี้มีความศักดิ์สิทธิ์ และเป็นหนึ่งในหลายเส้นทางของคริสต์ศาสนิกชนในการแสวงบุญ ชมรูปปั้นพระแม่มาเรีย ที่มีความศักดิ์สิทธิ์และเป็นหนึ่งในหลายเส้นทางของคริสต์ศาสนิกชนในการแสวงบุญ ที่มีความเชื่อว่าพระแม่มาเรียได้เคยปรากฏตัวให้เด็กน้อย 3 คน ได้แก่ **ลูเซีย ฟรานซิสโก และยาซินตา** ได้พบกับพระแม่มาเรีย หรือ



แม่พระประจักษ์ ที่ทรงเสด็จมามอบข่าวสารจากสวรรค์ให้กับมนุษย์ แม่พระได้บอกกับเด็กทั้งสามคน ถึงเหตุผลที่พระองค์ลงมาจากสวรรค์ เพื่อให้ลูเซียได้บันทึกไว้ถึงคำทำนายและคำสอนของพระแม่มาเรีย ซึ่งเหตุการณ์ต่าง ๆ ที่ลูเซียได้บันทึกไว้ ก็ล้วนเป็นความจริงที่ปรากฏขึ้นมาในภายหลัง

(ระยะทางประมาณ 89 กิโลเมตร ใช้เวลาในการเดินทางประมาณ 1 ชั่วโมง 30 นาที)





จากนั้น นำท่านเดินทางสู่ **กรุงลิสบอน** เมืองหลวงของโปรตุเกส เมืองที่ได้รับการบูรณะขึ้นมาใหม่จากเหตุการณ์แผ่นดินไหว ตั้งอยู่ในทวีปยุโรปตอนใต้บนคาบสมุทรไอบีเรีย (ระยะทางประมาณ 127 กิโลเมตร ใช้เวลาในการเดินทางประมาณ 1 ชั่วโมง 45 นาที)

19.30 น. รับประทานอาหารค่ำ ณ ภัตตาคาร

จากนั้น นำท่านเข้าสู่ที่พัก **โรงแรม MERCURE ALMADA หรือเทียบเท่า**

### วันที่สี่ของการเดินทาง

### ลิสบอน - บาตาจอส (สเปน)

เช้า รับประทานอาหารเช้า ณ ห้องอาหารของโรงแรม

จากนั้น นำท่านเดินทางเลาะเลียบบชายฝั่งมหาสมุทรแอตแลนติกเพื่อเดินทางสู่ **เคป เดอโรก้า** ซึ่งเป็น **จุดตะวันตกสุดของทวีปยุโรป** เป็นที่ที่มีแผ่นดินเป็นที่สุดท้าย ก่อนเป็นมหาสมุทรแอตแลนติก (ระยะทางประมาณ 38 กิโลเมตร ใช้เวลาในการเดินทางประมาณ 1 ชั่วโมง)



จากนั้น นำท่านเดินทางสู่ **เมืองชินตรา** เป็นเมืองตากอากาศยอดนิยมของนักท่องเที่ยว และยังเป็นที่ตั้งของพระราชวังชินตราที่สวยงาม ที่ได้รับการรับรองจากองค์การยูเนสโกให้เป็นมรดกโลกอีกด้วย (ระยะทางประมาณ 11 กิโลเมตร ใช้เวลาในการเดินทางประมาณ 20 นาที)

12.30 น. รับประทานอาหารกลางวัน ณ ภัตตาคารพื้นเมือง **โค้ง่างสุดรอรอยแห่งชินตรา**

บ่าย นำท่านเดินทางกลับ **กรุงลิสบอน** ผ่านชม **สะพานแขวนที่ยาวที่สุดในยุโรป** ซึ่งสะพานนี้มีชื่อว่า **PONTE 25 ABRIL** (ซึ่งเมื่อวันที่ 25 APRIL ปี 1974 ได้เกิดการปฏิวัติเปลี่ยนแปลงการปกครองมาสู่ระบอบประชาธิปไตย) ชมทัศนียภาพของแม่น้ำเตโย (TEJO) ที่ไหลผ่านใจกลางเมืองลิสบอน เป็นแม่น้ำที่กว้างใหญ่ไพศาลราวกับทะเล และยิ่งกว่านั้นโปรตุเกสถูกโอบล้อมด้วยชายหาดยาวกว่า 170 กม. ของผืนมหาสมุทรแอตแลนติก ผ่านชมบริเวณเมืองเก่าลิสบอน “โอลด์ซิติ” และจัตุรัสการดำ สร้างขึ้นในสมัยมาร์ควิส เดอ ปอมเปอ เป็นนายกรัฐมนตรี







จากนั้น นำท่านผ่านชม **วิหารเจโรนิโมส** ได้รับการรับรองจากองค์การยูเนสโกว่าเป็นมรดกโลก วิหารแห่งนี้มีความสวยงามด้วยศิลปะแบบโกธิค ซึ่งจะมีความแปลกกว่าที่อื่น คือ เป็นผลงานอันเยี่ยมยอดของงานสถาปัตยกรรมที่เรียกกันว่า มานูเอลไลน์ ใช้เวลาก่อสร้างทั้งสิ้น 70 ปี จึงเสร็จสมบูรณ์ วิหารเก่าแก่แห่งนี้สร้างขึ้นเมื่อศตวรรษที่ 16 โดยกษัตริย์แมนนูเอลที่ 1 องค์สำคัญที่สุดที่สร้างชื่อเสียงให้โปรตุเกส ผู้ซึ่งประสบความสำเร็จจากการส่งนักเดินเรือล่องมหาสมุทร เพื่อค้นพบแผ่นดินใหม่ในโลก และมีความสำคัญทางประวัติศาสตร์ โดยเฉพาะเป็นที่ฝังศพของวาสโก ดากามา นักเดินเรือชื่อดัง ที่ได้เดินทางสู่อินเดียเป็นผลสำเร็จ ในปี ค.ศ.1498



จากนั้น นำท่านชม **หอคอยบีเล็ม (BELEM TOWER)** โบราณสถานทีสร้างขึ้นในศตวรรษที่ 16 สร้างตามแบบสถาปัตยกรรมเก่า สมัยที่นครลิสบอนอยู่ภายใต้การยึดครองของชนชาติมัวร์ เดิมสร้างไว้กลางน้ำ เพื่อใช้เป็นป้อมปราการ และประการาร รวมทั้งเป็นคุกอีกด้วย อดีตเคยเป็นป้อมรักษาการณ์ดูแลการเดินทางเรือเข้าออก และเป็นจุดเริ่มต้นของการเดินเรือออกไปสำรวจ และค้นพบโลกของวาสโก ดากามา และนักเดินเรือชาวโปรตุเกส เป็นอีกตัวอย่างหนึ่งของสถาปัตยกรรมมานูเอลไลน์ที่สวยงามอีกแห่งหนึ่ง

จากนั้น นำท่านเดินทางสู่ **เมืองบาดาจอซ** เมืองชายแดนทางตะวันตกของสเปน (ระยะทางประมาณ 227 กิโลเมตร ใช้เวลาในการเดินทางประมาณ 3 ชั่วโมง 45 นาที)

19.30 น. รับประทานอาหารค่ำ ณ ภัตตาคาร

จากนั้น นำท่านเข้าสู่ที่พัก **โรงแรม AC หรือเทียบเท่า**

### วันที่ห้าของการเดินทาง

### บาดาจอซ - คอร์โดบาร์ - เซวีญา

เช้า รับประทานอาหารเช้า ณ ห้องอาหารของโรงแรม

จากนั้น นำท่านเดินทางสู่ **เมืองคอร์โดบาร์** เมืองในระบบกาหลิบที่มีความเจริญรุ่งเรืองที่สุดของยุโรปในศตวรรษที่ 10 มีการสร้างมหาวิทยาลัย เน้นการเรียนรู้อันวรรณกรรมและวิทยาศาสตร์ ปรัชญา และการแพทย์

(ระยะทางประมาณ 263 กิโลเมตร ใช้เวลาในการเดินทางประมาณ 3 ชั่วโมง 30 นาที)





13.00 น. รับประทานอาหารกลางวัน ณ ภัตตาคาร  
บ่าย นำท่านเข้าชม **สุเหร่าเมฆกิต้า** ที่มีขนาดใหญ่ของบรรดาקהลิบแห่งอุมัยยาด หากจะเปรียบเทียบความใหญ่โต คงจะไม่สร้างความประหลาดใจ แต่ ณ ที่แห่งนี้ คือ บทสรุปของการปลูกฝังคริสต์ศาสนา ลงบนอาณาเขตอันยิ่งใหญ่ของมุสลิมเดิม ซึ่งจะได้เห็นศิลปะการสร้างโบสถ์ของชาวคริสต์อันยิ่งใหญ่ และศิลปะหลายแบบถูกบรรจง เติมแต่งให้สมบูรณ์ จึงเป็นสถาปัตยกรรมที่เปรียบเป็น



ความมหัศจรรย์อย่างลึกซึ้งแห่งงานศิลปะ และความเจริญรุ่งเรืองทางศาสนา แต่ในขณะเดียวกัน ศิลปะแบบมุสลิม ซึ่งก็คือมีหฺรับ ซึ่งถือเป็นสุดยอดสถาปัตยกรรมชั้นเอก บนกระเบื้องเซรามิคของศิลปินชาวมัวร์แท้ ๆ ได้รับการอนุรักษ์เก็บรักษาให้ทรงคุณค่าความงามจนแทบจะหาชมไม่ได้อีกแล้วบนโลก

จากนั้น นำท่านเดินทางสู่ **เมืองเซวิญา** เมืองศูนย์กลางทางการเงิน วัฒนธรรม และศิลปะของภาคใต้ของสเปน เป็นเมืองใหญ่อันดับ 4 ของสเปน เป็นเมืองหลวงของแคว้นอันดาลูเซียด้วย เซบิญาบีนเมืองมีเสน่ห์ที่สุดในสามเมืองใหญ่ตอนใต้ เมืองที่เต็มไปด้วยเสน่ห์และเป็นเมืองเอกแต่ที่ตั้งอยู่ริมสองฝั่งแม่น้ำ GUADALQUIVIR มีท่าเรือที่มีความยาว 113 กิโลเมตรจากส่วนของทะเลเข้ามา (ระยะทางประมาณ 141 กิโลเมตร ใช้เวลาในการเดินทางประมาณ 1 ชั่วโมง 45 นาที)

19.30 น. รับประทานอาหารค่ำ ณ ภัตตาคาร  
จากนั้น นำท่านเข้าสู่ที่พัก **โรงแรม AC หรือเทียบเท่า**

**วันที่หกของการเดินทาง เซวิญา (\*\* ชมระบำฟลามิงโก้ \*\*)**

เช้า รับประทานอาหารเช้า ณ ห้องอาหารของโรงแรม





จากนั้น นำท่านเข้าชม **มหาวิหารแห่งเมืองเซวีญา** ที่มีความสำคัญมากแห่งหนึ่งของสเปน เป็นมหาวิหารที่มีขนาดใหญ่เป็นอันดับที่ 3 ของโลก ถัดจากมหาวิหารเซนต์ปีเตอร์ในกรุงโรม และมหาวิหารเซนต์ปอลแห่งกรุงลอนดอน มหาวิหารแห่งนี้เป็นอาคารสถาปัตยกรรม ที่สร้างด้วยศิลปะสโตน



โกธิคที่ใหญ่ที่สุดแห่งหนึ่ง สร้างตั้งแต่ ปีค.ศ. 1402-1506 ว่ากันว่าเป็นจุดประสงค์ของคณะบาทหลวงในปี 1401 ที่จะสร้างโบสถ์ให้ดี อย่างไม่มีใครเทียบเทียมได้ จากนั้น นำท่านชม **หอคอยกิร์ลดา** ซึ่งเป็นตึกทรงพอมรูปสี่เหลี่ยมผืนผ้าสูง 93 เมตร ถือเป็นสัญลักษณ์ของเมืองเซวีญา จากนั้น นำท่านชม **พลาซ่าเอสเปญา PLAZA DE ESPANA** ที่สวยงามยิ่งใหญ่อลังการด้วยตึกรูป



โค้งครึ่งวงกลม **ได้ชื่อว่าเป็นจัตุรัสที่สวยงามที่สุดแห่งหนึ่งในยุโรป** เคยใช้เป็นสถานที่จัดงาน เอ็กซ์โปปี 1929 ของกลุ่มประเทศที่พูดภาษาสเปน และนำท่านผ่านชมหอคอยทองคำ TORREDEL ORO (GOLDEN TOWER) ที่มีอายุเก่าแก่กว่า 700 ปี

**(\*\*\*\*\* อาหารกลางวัน .... อิสระตามอัธยาศัย .... ไม่รวมอยู่ในรายการ \*\*\*\*\*)**

จากนั้น นำท่านเดินทางสู่ **SEVILLA FASHION OUTLET** เพื่อให้ทุกท่านได้ช้อปปิ้งสินค้าเอาท์เล็ต เลือกซื้อสินค้าแบรนด์เนมในราคาโรงงาน มีสินค้ามากมาย

**\*\*\* OPENING HOURS \*\*\***

**MON-SAT : 10.00-22.00**

**(SUN : \*\*CLOSED\*\*)**





19.30 น. รับประทานอาหารค่ำ ณ ภัตตาคารพื้นเมือง พร้อม **ชมระบำฟลามิงโกอันลือชื่อ ด้วยจังหวะกระทืบเท้ามัน ๆ ในสไตล์ของสเปน** ศิลปะที่มีรูปแบบซับซ้อนทั้งเพลงดนตรี และการเต้นรำซึ่งเป็นศิลปะประจำชาติและสร้างชื่อของชาวสเปน

จากนั้น นำท่านเข้าสู่ที่พัก **โรงแรม AC หรือเทียบเท่า**

**วันที่เจ็ดของการเดินทาง**

**เซวีญา - รอนด้า**

เช้า รับประทานอาหารเช้า ณ ห้องอาหารของโรงแรม

จากนั้น นำท่านเดินทางสู่ เมือง **Setenil de Las Bodegas เมืองมหัศจรรย์แห่งหน้าผา** ตั้งอยู่ในเมือง **กาติซ** ทางภาคตะวันตกเฉียงใต้ของประเทศ **สเปน** ภายในเมืองมีประชากรอาศัยอยู่ประมาณ 3,016 คน จากนั้น นำท่านชมอาคารบ้านเรือนในเมืองนี้จะสร้างชิดกับภูเขา บางซอยมีลักษณะเหมือนภูเขาหล่นทับ ลักษณะที่โดดเด่นอีกอย่างหนึ่ง คือ ลีของอาคาร เพราะทุกหลังจะเป็นสีขาว



เหมือนกัน โดยทั้งภายในและบนหน้าผา จะเต็มไปด้วยบ้านเรือนสีขาวที่สร้างซ้อนกันเรียงรายไปสุดลูกหูลูกตา บ้านบางหลังถูกสร้างขึ้นให้คล้ายกับว่าถูกหินก้อนใหญ่ทับหลังคาบ้านอยู่ก็มี บริเวณรอบ ๆ ยังห้อมล้อมไปด้วยหมู่บ้านสีขาวที่หน้าตื่นตาตื่นใจจำนวนมาก

(ระยะทางประมาณ 128 กิโลเมตร ใช้เวลาในการเดินทางประมาณ 2 ชั่วโมง)

12.30 น. รับประทานอาหารกลางวัน ณ ภัตตาคาร

บ่าย นำท่านเดินทางสู่ **เมืองรอนด้า** ตั้งอยู่บริเวณรอยแยกอันสวยงาม บนภูเขาที่มีความสูง 750 เมตรเหนือระดับน้ำทะเล อยู่ในแคว้นอันดาลูเซีย (Andalucia) ทางตอนใต้ของสเปน ลักษณะเป็นหุบเขาลึก บริเวณข้างล่างมีแม่น้ำไหลผ่านอยู่ต่ำลงไปราว 100-300 เมตร ภายในเมืองมีประชากรอาศัยอยู่ราว 36,827 คน นักท่องเที่ยวต่างขนานนามว่าเป็นเมืองที่สวยงามมากเมืองหนึ่งของประเทศสเปน โดยเมืองนี้ตั้งอยู่ห่างจากจังหวัดมาลาก้า (Malaga) ไม่ไกลนัก

(ระยะทางประมาณ 20 กิโลเมตร ใช้เวลาในการเดินทางประมาณ 30 นาที)





จากนั้น

นำท่านเข้าชม **พลาซ่า เดอ โตรอส หรือ บูลริงมิวเซียม (Bull Ring Museum)** ส่นามประลองระหว่างมาฆาดอร์และวัวกระทิง สร้างขึ้นในยุคศตวรรษที่ 18 โดยภายในสนามสามารถจุผู้ชมได้ถึง 5,000 คนด้วยกัน ภายในพิพิธภัณฑ์ได้บอกเล่าประวัติความเป็นมาของตระกูลนักสู้วัวกระทิง



จากนั้น

นำท่านเดินเล่นชม **เมืองรอนด้า (Ronda)** เมืองเล็ก ๆ ในจังหวัดมาลากา แคว้นอันดาลูเซีย ทางตอนใต้ของประเทศสเปน คือหนึ่งในสถานที่ที่ซ่อนเสน่ห์และเอกลักษณ์เอาไว้ ทั้งความงดงามของธรรมชาติและกลิ่นอายวัฒนธรรมโบราณที่หลอมรวมกัน จนกลายเป็นหนึ่งในเมืองที่สวยงามที่สุดในสเปน และอาคารบ้านเรือนแทบทั้งเมืองเป็นสีขาว จึงได้ชื่อว่า El Pueblo Blanco ตัวเมืองตั้งอยู่ริมผาสูง 750 เมตร เหนือระดับน้ำทะเล สิ่งที่น่าสนใจนอกจากนครสีขาวก็คือ สะพานหินโบราณ 3 แห่งอันเลื่องชื่อ นั่นก็คือ Puente Romano หรือ สะพานโรมัน สร้างในสมัยโรมันและถูกบูรณะในช่วงอิสลามรุ่งเรือง ต่อมาคือ Puente Viejo หรือ Puente San Miguel เรียกกันว่า สะพานเก่า และ Puente Nuevo หรือ สะพานใหม่ สร้างขึ้นในปี 1751 ความสูง 120 เมตร ทอดตัวเหนือโกรก



ธารที่ไหลตัดผ่านตัวเมือง ชมบริเวณสะพานสโตร์โรมันที่สร้างขึ้นเหนือโกรกธารที่ดู ๆ แล้วเหมือนจะเป็นหุบเหวลึกเสียมากกว่า โดยสะพานแห่งนี้ทำหน้าที่เชื่อมเมืองทั้งเมืองเข้าไว้ด้วยกัน โดยบริเวณด้านล่างจะมีน้ำเชี่ยวกรากไหลผ่าน ส่วนแถบเมืองใหม่นั้นบริเวณที่สวยงามหรือไฮไลท์ของรอนด้า อยู่ตรงสะพานที่เรียกว่า “The New Bridge” สาเหตุที่เขาเรียกชื่อสะพานอย่างนั้นก็เพราะสะพานแห่งนี้ได้มีการก่อสร้างใหม่หลังแผ่นดินไหวครั้งใหญ่ พอก่อสร้างเสร็จเรียบร้อยแต่ยังไม่ทันเปิดใช้ เกิดพั้งถล่มเอาต้อ ๆ ซะก่อน สงสัยว่าจะไม่ได้ดูถูกขูดยามในการสร้าง ก็เลยต้องมีการลงทุนสร้างกันใหม่อีกครั้ง พอเปิดใช้งานก็เลยเรียกว่า “The New Bridge” หรือย่านสะพานใหม่





19.30 น. รับประทานอาหารค่ำ ณ ภัตตาคาร  
จากนั้น นำท่านเข้าสู่ที่พัก **โรงแรม MAESTRANZA หรือเทียบเท่า**

**วันที่แปดของการเดินทาง**

**รอนด้า - กรานาด้า - มาลากา**

เช้า รับประทานอาหารเช้า ณ ห้องอาหารของโรงแรม  
จากนั้น นำท่านเดินทางสู่ **เมืองกรานาด้า** อาณาจักรที่มั่งคั่งสุดท้ายที่มัวร์ยึดครองอยู่ก่อนถูกฝ่ายคริสเตียนตีแตก เป็นเมืองที่สวยงาม และโดดเด่นด้วยสภาพภูมิประเทศที่โอบล้อมด้วย 3 เทือกเขาสูง จึงถูกยกย่องให้เป็น **เมืองที่โรแมนติกที่สุดของสเปน**  
(ระยะทางประมาณ 177 กิโลเมตร ใช้เวลาในการเดินทางประมาณ 2 ชั่วโมง)  
จากนั้น นำท่านถ่ายรูปคู่กับ **พระราชวังอัลฮัมบรา** เป็นพระราชวังอันยิ่งใหญ่ของชาวมัวร์เพียงแห่งเดียวที่ยังเหลืออยู่ในกรานาด้า ตั้งตระหง่านอยู่บนเนินเขา เป็นทั้งพระราชวังและป้อมปราการ สร้างขึ้นระหว่างปี 1248-1354 โดยกษัตริย์มุสลิมชาวมัวร์ พระเจ้าโมฮัมหมัดที่ 1 อิบน์ นัสน์ แห่งราชวงศ์นาสริด ซึ่งเป็นราชวงศ์ของมุสลิมราชวงศ์สุดท้ายในสเปน คำว่า “อัลฮัมบรา” มาจากคำในภาษา



อาหรับว่า “อัลคัมรอ” แปลว่า “สิ่งที่มีสีแดง” เนื่องจากตัวป้อมปราการนั้นก่อสร้างด้วยหิน ดิน และอิฐสีแดง ส่วนอาคารอื่น ๆ สร้างโดยใช้ปูนขาวเป็นส่วนประกอบก็จะเห็นเป็นสีออกแดง ๆ เช่นกัน สถาปัตยกรรมของพระราชวังอัลฮัมบรา มีความโดดเด่นด้วยลายแกะสลักอย่างละเอียดประณีต ทุกรายละเอียด หลังจากอัลฮัมบราได้กลายเป็นฉากหนึ่งในนวนิยายเรื่อง TALES OF THE ALHAMBRA รัฐบาลสเปนก็ได้ให้ความสนใจในการบูรณปฏิสังขรณ์พระราชวังแห่งนี้ให้กลับมามีสภาพที่ดีอีกครั้ง และได้รับการขึ้นทะเบียนเป็นมรดกโลกจากองค์การยูเนสโกอีกด้วย

12.30 น. รับประทานอาหารกลางวัน ณ ภัตตาคาร





บ่าย นำท่านเดินทางสู่ **เมืองมาลากา (Malaga)** เมืองท่าสำคัญทางตอนใต้ของแคว้นอันดาลูเซียแห่งประเทศสเปน เมืองชายทะเลแห่งนี้จัดได้ว่าเป็นเมืองที่คึกคักมากเมืองหนึ่ง เพราะมีท่าเรือพาณิชย์ ซึ่งเป็นที่จอดเรือเดินสมุทรทั้งหลาย และอยู่ห่างจากช่องแคบยิบรอลต้าประมาณ 100 กิโลเมตร เท่านั้น นอกจากนี้ยังถือได้ว่าเป็นเมืองที่เก่าแก่ที่สุดเมืองหนึ่งของยุโรปตะวันตก สืบเนื่องมาจากการก่อตั้งของเมืองนับตั้งแต่ 2,800 ปีก่อน และยังคงกลิ่นอายของความเป็นโรมัน เนื่องจากเคยถูกปกครองโดยชาวโรมันกว่า 500 ปี ในช่วงยุค 200 ปีก่อนคริสตกาลจนกระทั่งศตวรรษที่ 300



และเมืองมาลากายังเป็นบ้านเกิดของศิลปิน และจิตรกรเอกของโลกนาม **ปี กัสโซ่ (Picasso)** บุคคลผู้ซึ่งได้รับการยกย่องจากนิตยสาร TIME ว่าเป็นศิลปินผู้มีพรสวรรค์ในการสร้างสรรค์มากที่สุดในยุคศตวรรษที่ 20 จากนั้น นำท่าน **เข้าชมโบสถ์มาลากา (Malaga Cathedral)** และเที่ยวชมย่านเมืองเก่าแห่งมาลากา (Old Town)

(ระยะทางประมาณ 177 กิโลเมตร ใช้เวลาในการเดินทางประมาณ 2 ชั่วโมง)

19.30 น. รับประทานอาหารค่ำ ณ ภัตตาคาร  
จากนั้น นำท่านเข้าสู่ที่พัก **โรงแรม EUROSTAR หรือเทียบเท่า**

**วันที่เก่าของการเดินทาง**

**มาลากา - กรุงเทพฯ**

เช้า รับประทานอาหารเช้า ณ ห้องอาหารของโรงแรม





จากนั้น

นำท่านแวะถ่ายรูปกับรูปปั้นบิกัสโซ่บนม้านั่งจิตรกรเอกประจำเมือง ณ Charity Square และ บ้านตรงหัวมุม ที่มีศิลปะแปลกตา คือ อดีตบ้านของบิกัสโซ่นั่นเอง ปัจจุบันถูกใช้เป็นพิพิธภัณฑ์ บ้านเกิดของบิกัสโซ่ จากนั้น นำท่านเข้าชม **ป้อมปราการราชวังอัลคาซามา (Alkazaba)** ป้อมปราการโบราณในยุคศตวรรษที่ 11 สร้างขึ้นโดยแขกมัวร์ และใช้เป็นจุดยุทธศาสตร์สำคัญในการแผ่ระบวงการรุกรานของชาคึกจากฝั่งแอฟริกา



- 12.30 น. รับประทานอาหารกลางวัน ณ ภัตตาคาร
- 13.30 น. นำท่านเดินทางสู่สนามบินเมืองมาลากา
- 18.20 น. ออกเดินทางสู่กรุงอิสตันบูล ประเทศตุรกี โดยเที่ยวบินที่ TK 1306  
(ใช้เวลาในการบินประมาณ 2 ชั่วโมง 25 นาที)
- 23.45 น. เดินทางถึงกรุงอิสตันบูล เพื่อเปลี่ยนเที่ยวบิน

**วันที่สิบของการเดินทาง**

**กรุงเทพฯ**

- 01.55 น. ออกเดินทางสู่กรุงเทพฯ โดยเที่ยวบินที่ TK 68  
(ใช้ระยะเวลาในการบินโดยประมาณ 9 ชั่วโมง 30 นาที)
- 15.20 น. เดินทางถึงท่าอากาศยานสุวรรณภูมิ กรุงเทพฯ ชั้น 2 ผู้โดยสารขาเข้า โดยสวัสดิภาพ.....





## อัตราค่าบริการ ... UNSEEN สเปน โปรตุเกส 10 วัน (TK)

	<b>**มีนาคม**</b>	ปกติ	99,900	บาท
ผู้ใหญ่พักห้องคู่ (ห้องละ 2 หรือ 3 ท่าน) <b>พิเศษ ท่านละ</b>	<b>96,900.-</b>			<b>บาท</b>
เด็กอายุต่ำกว่า 12 ปี พักกับผู้ใหญ่ 2 ท่าน ท่านละ	<b>89,900.-</b>			<b>บาท</b>
ผู้ใหญ่พักห้องพักเดี่ยว เพิ่ม	<b>16,000.-</b>			<b>บาท</b>

**\*\*\*หมายเหตุ\*\*\*** ถ้ามาด้วยกัน 3 ท่าน จะต้องพักห้องรวมกัน 3 ท่านต่อ 1 ห้อง  
หากต้องการนอนแยกห้องเป็น 2 ท่าน 1 ห้อง และ 1 ท่าน 1 ห้อง .... ท่านจะต้องเสียค่าห้องพักเดี่ยวเพิ่ม

### **อัตราค่าบริการดังกล่าวรวม**

- ค่าตัวเครื่องบินสำหรับกรุ๊ปราคาพิเศษ ขึ้นที่คณาจารย์ไป-กลับพร้อมคณะ (รวมค่าภาษีสนามบินทุกแห่ง)  
**- ตัวกรุ๊ปราคาพิเศษนี้ ... ไม่สามารถนำมาแก้ไข, เปลี่ยนชื่อ หรือเรียกเงินคืนได้ ไม่ว่าจะกรณีใด ๆ ทั้งสิ้น**
  - ค่าธรรมเนียมวีซ่ากรุ๊ป (กลุ่มเชิงแก่นวีซ่า) แบบทำการปกติใช้เวลายื่น 3-4 สัปดาห์  
(ทางสถานทูตไม่คืนค่าธรรมเนียมให้ท่าน...ไม่ว่าท่านจะผ่านการพิจารณาหรือไม่ก็ตาม)
  - ค่าอาหาร, ค่าธรรมเนียมเข้าชมสถานที่ต่างๆ ตามที่ระบุไว้ในรายการทัวร์
  - ค่ารถปรับอากาศนำเที่ยวตามระบุไว้ในรายการ พร้อมคนขับรถ (ไม่รวมค่าทิปคนขับรถ) กฎหมายในยุโรปไม่อนุญาตให้คนขับรถเกิน 12 ชม./วัน
  - ค่าโรงแรมที่พัก (ระดับ 3-4 ดาว) พร้อมอาหารเช้าตามที่ระบุในรายการทัวร์
- หมายเหตุ** โรงแรมส่วนใหญ่ในยุโรปจะไม่มีเครื่องปรับอากาศ เนื่องจากอยู่ในแถบที่มีอุณหภูมิต่ำ และหากวันเข้าพักตรงกับงานเทศกาลเทรตแฟร์ หรือการประชุมต่างๆ ราคาโรงแรมจะปรับขึ้น 3-4 เท่าตัว อันเป็นผลที่ทำให้ต้องมีการปรับเปลี่ยนย้ายเมือง โดยคำนึงถึงความเหมาะสมเป็นหลัก
- ค่าระวางน้ำหนักกระเป๋าใบใหญ่ท่านละ 1 ใบ น้ำหนักไม่เกิน 20 กิโลกรัม  
(ส่วนกระเป๋าใบเล็กอยู่ในความดูแลของท่านเองไม่เกิน 7 กิโลกรัม)
  - ค่าบริการนำทัวร์โดยหัวหน้าทัวร์ คอยดูแลอำนวยความสะดวก ตามจำนวนวันเดินทางที่ระบุในรายการ (ไม่รวมค่าทิปหัวหน้าทัวร์)
  - ค่าประกันชีวิตระหว่างการเดินทางกรณีเกิดอุบัติเหตุ คัดครองในวงเงินไม่เกินท่านละ 1,000,000 บาท และค่ารักษาพยาบาล : กรณีเกิดอุบัติเหตุในวงเงินไม่เกินท่านละ 200,000 บาท (เงื่อนไขตามกรมธรรม์)

**ค่าประกันอุบัติเหตุ และค่ารักษาพยาบาล เฉพาะกรณีที่ได้รับอุบัติเหตุระหว่างการเดินทาง ไม่คุ้มครองถึงการสูญเสียทรัพย์สินส่วนตัว และไม่คุ้มครองโรคประจำตัวของผู้เดินทาง**





**\*\*\* ลูกค้าท่านใดมีความประสงค์จะซื้อประกันการเดินทางเพิ่มความคุ้มครอง \*\*\*  
สำหรับครอบคลุมเรื่องรักษาพยาบาล / การล่าช้าของสายการบิน / กระเป๋าเดินทาง**

(\*\*\* แผนประกันภัยนี้สำหรับผู้เอาประกันที่มีอายุมากกว่า 16 ปี และมีอายุไม่เกิน 75 ปี \*\*\*)

- ระยะเวลาเดินทาง 7-8 วัน                      เบี้ยประกันภัยเริ่มต้น 750 บาท
- ระยะเวลาเดินทาง 9-10 วัน                    เบี้ยประกันภัยเริ่มต้น 970 บาท

**ซื้อประกันเพิ่ม : กรุณาติดต่อ .... ฝ่ายขาย โทร. 02-108-8666**

**✚ อัตราค่าบริการดังกล่าวไม่รวม**

1. ค่าภาษีมูลค่าเพิ่ม 7% และค่าภาษีหัก ณ ที่จ่าย 3% (กรณีต้องการใบเสร็จรับเงินและใบกำกับภาษี)
2. ค่าทำหนังสือเดินทาง (พาสปอร์ต), ค่าทำใบอนุญาตกลับเข้าประเทศของคนต่างชาติ หรือคนต่างด้าว (เป็นหน้าที่ของผู้เดินทางที่ต้องจัดทำเอง)
3. ค่าระวางสัมภาระที่มีน้ำหนักเกิน 20 กิโลกรัม / ท่าน
4. ค่าใช้จ่ายส่วนตัวนอกเหนือจากรายการที่ระบุ เช่น ค่าโทรศัพท์, ค่าซักกรีด, ค่าเครื่องดื่ม และค่าอาหารที่สั่งเพิ่มเอง, ค่าโทรศัพท์ทางไกล, ค่าอินเทอร์เน็ต ฯลฯ
5. ค่าใช้จ่ายที่เกิดขึ้นอันเกิดจากการล่าช้าของสายการบิน และการล่าช้าของกระเป๋าเดินทาง
6. ค่าพนักงานยกกระเป๋าในโรงแรม ซึ่งท่านต้องดูแลกระเป๋า และทรัพย์สินด้วยตัวท่านเอง
7. **ค่าทิปพนักงานขับรถยุโรป                      (คนละ 2 ยูโร x 8 วัน)                      =    ท่านละ 16 ยูโร**
8. **ค่าทิปหัวหน้าทัวร์คนไทย                      (คนละ 100 บาท x 10 วัน)                      =    ท่านละ 1,000 บาท**

**✚ ขั้นตอนการจอง และชำระค่าทัวร์**

1. จองก่อนล่วงหน้าโดยส่งสำเนาพาสปอร์ตหน้าแรก **พร้อมชำระเงินมัดจำท่านละ 60,000.- บาท** ภายใน 3 วันนับจากวันจอง .... มิฉะนั้นทางบริษัทฯ ขอสงวนสิทธิ์ที่จะขอรับลูกค้ารายอื่นต่อไป
2. สำหรับค่าทัวร์ส่วนที่เหลือทั้งหมด.....ทางบริษัทฯ จะขอเรียกเก็บก่อนการเดินทาง 30 วัน
3. แม้กรณีที่ยังไม่ทราบผลวีซ่า ทางบริษัทฯ ก็ขออนุญาตเก็บค่าทัวร์ที่เหลือทั้งหมดก่อนตามเงื่อนไขการชำระเงินนี้
4. หากไม่ชำระภายในเวลาที่กำหนด ถือว่าท่านสละสิทธิ์ ยินยอมให้บริษัทฯ ทำการยกเลิก และยินยอมให้ยึดเงินมัดจำได้ทันที





- ชำระเงินผ่านบัญชีธนาคาร **บริษัท เอพวีนิว อินเตอร์ แทเวิล กรุ๊ป จำกัด** เท่านั้น  
..... บริษัทฯ **ไม่มีนโยบายให้ท่านชำระเงินผ่านการโอนเงินเข้าบัญชีธนาคารชื่อส่วนบุคคล ทั้งนี้เพื่อความปลอดภัยในการชำระเงินของท่านเป็นสำคัญ**

		<b>ข้อบัญญัติ</b> บริษัท เอพวีนิว อินเตอร์ แทเวิล กรุ๊ป จำกัด	
	สาขา สีลมคอมเพล็กซ์ เลขที่ <b>020-3-83927-8</b>	บัญชีออมทรัพย์	
	สาขา อาคารซิลลิค เอ้าส์ เลขที่ <b>860-024151-0</b>	บัญชีออมทรัพย์	
	สาขา ซิลลิค เอ้าส์ เลขที่ <b>503-1-24114-5</b>	บัญชีออมทรัพย์	
	สาขา สีลม คอมเพล็กซ์ เลขที่ <b>776-169-314-3</b>	บัญชีออมทรัพย์	

- หากท่านต้องการใบเสร็จในนามนิติบุคคล กรุณาแจ้งกับพนักงานขายก่อนล่วงหน้า มิฉะนั้น ทางบริษัทฯ ขอสงวนสิทธิ์ที่จะไม่ออกใบเสร็จย้อนหลังให้

**เงื่อนไขการยกเลิกการเดินทาง (ในทุก ๆ กรณี) ดังนี้.-**

- |                                   |  |
|-----------------------------------|--|
| a. ยกเลิกก่อนเดินทาง 90 วันขึ้นไป | คืนค่ามัดจำทั้งหมด   |
| b. ยกเลิกก่อนเดินทาง 89-65 วัน    | เก็บค่าใช้จ่ายที่เกิดขึ้นจริง และ + ค่าดำเนินการ 10,000 บาทต่อท่าน |
| c. ยกเลิกก่อนเดินทาง 64-31 วัน    | เก็บค่าใช้จ่าย 65% ของค่าทัวร์ทั้งหมด                              |
| d. ยกเลิกก่อนเดินทาง 30-15 วัน    | เก็บค่าใช้จ่าย 80% ของค่าทัวร์ทั้งหมด                              |
| e. ยกเลิกก่อนเดินทาง 14-11 วัน    | เก็บค่าใช้จ่าย 90% ของค่าทัวร์ทั้งหมด                              |
| f. ยกเลิกก่อนเดินทาง 10-0 วัน     | เก็บค่าใช้จ่าย 100% ของค่าทัวร์ทั้งหมด                             |





**หมายเหตุ :-**

1. บริษัทฯ ขอสงวนสิทธิ์ในการยกเลิก หรือ **เปลี่ยนแปลงราคาทัวร์** ในกรณีผู้ร่วมเดินทางน้อยกว่า 15 ท่าน
2. **เด็กที่มีอายุระหว่างแรกเกิดถึงสองขวบ / ผู้สูงอายุ หรือท่านที่มีความจำเป็นต้องใช้วีลแชร์ หรือไม้เท้า ต้องอยู่ในความรับผิดชอบของตัวท่านเอง ทางบริษัทฯ ไม่สามารถบริการเฉพาะส่วนบุคคลได้**
3. บริษัทฯ จะไม่รับผิดชอบใด ๆ อันเกิดจากการปฏิเสธการเข้าหรือออกเมือง การโดนกักตัว หรือถูกส่งตัวกลับ โดยการพิจารณาของเจ้าหน้าที่ด้วยเหตุผลใด ๆ ก็ตาม ซึ่งถือเป็นเหตุที่อยู่นอกเหนืออำนาจและความรับผิดชอบของบริษัทฯ ทางบริษัทฯ ขอสงวนสิทธิ์ที่จะไม่คืนเงินค่าทัวร์ทั้งหมด
4. บริษัทฯ ขอสงวนสิทธิ์ในการที่จะเปลี่ยนแปลงรายการท่องเที่ยว ในกรณีที่มีเหตุจำเป็นสุดวิสัย โดยจะพยายามให้เกิดประโยชน์สูงสุดกับท่าน
5. หากในระหว่างการเดินทางท่องเที่ยว ท่านปฏิเสธไม่ใช้บริการใด ๆ ไม่ว่าจะบางส่วน หรือทั้งหมด ให้ถือว่าท่านได้สละสิทธิ์ และไม่สามารรถเรียกร้องขอเงินคืนค่าบริการได้
6. กรณีที่เกิดเหตุจำเป็นสุดวิสัยจากการล่าช้า (ดีเลย์) ของทางสายการบิน ทำให้ไม่สามารถกิน-เที่ยวและพักโรงแรมได้ครบถ้วนตามโปรแกรมทัวร์ที่ระบุ ทางบริษัทฯ ขอสงวนสิทธิ์ในการที่จะไม่คืนค่าใช้จ่ายใด ๆ ทั้งสิ้น เพราะถือเป็นเหตุสุดวิสัยที่เกิดขึ้นโดยตรงจากทางสายการบิน และทางบริษัทฯ ไม่ได้รับค่าชดเชยใด ๆ ทั้งสิ้นจากทางสายการบิน
7. บริษัทฯ ไม่รับผิดชอบต่อค่าใช้จ่ายใด ๆ ทั้งสิ้น ในกรณีที่เกิดเหตุสุดวิสัยต่าง ๆ เช่น การยกเลิกเที่ยวบิน, การล่าช้าของสายการบิน, อุบัติเหตุ, ภัยธรรมชาติ, การจลาจล, การนัดหยุดงาน, **ปัญหาการจราจรติดขัด** และทรัพย์สินส่วนตัวสูญหาย หรือหลงลืมตามสถานที่ต่าง ๆ ที่เกิดขึ้น ซึ่งเหตุการณ์ดังกล่าวอยู่นอกเหนืออำนาจการควบคุมของบริษัทฯ
8. บริษัทฯ รับเฉพาะผู้มีวัตถุประสงค์เดินทางเพื่อการท่องเที่ยวเท่านั้น

**\*\*\* หมายเหตุ \*\*\*** ในกรณีที่ลูกค้าต้องออกตัวเครื่องบินเอง (การแลกไมล์ หรือ ไป-กลับไม่พร้อมกรุ๊ป) กรุณาแจ้งพนักงานขายก่อนล่วงหน้า 35 วัน หรือกรณีที่ลูกค้าต้องทำการออกตัวโดยสารภายในประเทศ กรุณาติดต่อเจ้าหน้าที่ของบริษัทฯ ก่อนทุกครั้ง มิฉะนั้นทางบริษัทฯ จะไม่ขอรับผิดชอบค่าใช้จ่ายใด ๆ ทั้งสิ้น

ราคาดังกล่าวข้างต้น .... สามารถเปลี่ยนแปลงได้ตามความเหมาะสมของสถานการณ์  
อัตราแลกเปลี่ยน, ค่าน้ำมัน และค่าภาษีต่าง ๆ ของสายการบิน ฯลฯ





**หลักฐานการทำวีซ่าสเปน**

1. หนังสือเดินทาง(Passport)ที่เหลืออายุเกินกว่า 6 เดือน และเหลือหน้าว่างอย่างน้อย...3...หน้า

2. รูปถ่ายสี ขนาด 35 มม. x 45 มม. (2 นิ้ว) จำนวน 2 รูป (รูปสีจากหลังสีขาวเท่านั้น)

รูปใหม่ไม่เกิน 6 เดือนใบหน้าต้องชัดเจน มองเห็นหน้าผาก และใบหูทั้งสองข้าง

(\*\*หากมีผมปกหน้า ต้องใส่เจลหวีขึ้น หรือติดกิ๊บ\*\*)

- ห้ามสวมแว่นตา และคอนแทคเลนส์สีต่าง ๆ
- ห้ามใส่เครื่องประดับ, สร้อยคอ, ต่างหู ทุกชนิด

3. สำเนาบัตรประชาชน / สำเนาทะเบียนบ้าน / สำเนาบัตรข้าราชการ /

สำเนาใบเปลี่ยนชื่อ-นามสกุล / สำเนาทะเบียนสมรส / สำเนาใบหย่า /

สำเนาสูติบัตร (ในกรณีเด็กอายุต่ำกว่า 18 ปีขึ้นไป) อย่างละ....2...ชุด

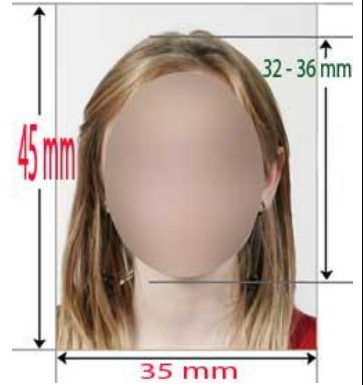

4. หลักฐานการทำงาน (**จดหมายรับรองการทำงาน เป็นภาษาอังกฤษ** และต้องเป็นฉบับจริงเท่านั้น)

(**กรุณาระบุ TO WHOM IT MAY CONCERN แทนการใช้ชื่อสถานทูต**)

- ประกอบธุรกิจส่วนตัว ถ่ายสำเนาหนังสือจดทะเบียนการค้า (**เค็ดมาไม่เกิน 1 เดือน**) หรือหนังสือจดทะเบียนพาณิชย์ (ต้องลงตราประทับของบริษัทด้วย) อย่างละ...1...ชุด
- พนักงานบริษัท / ข้าราชการ ให้หน่วยงานออกหนังสือรับรองสถานะการทำงาน (ระบุวันเข้าทำงาน / ตำแหน่ง / เงินเดือน / ระยะเวลาที่จะเดินทาง ออกมาไม่เกิน 1 เดือน)
- เกษียณอายุ...1... ชุด ถ่ายสำเนาบัตรข้าราชการ
- นักเรียน / นักศึกษา หนังสือรับรองจากสถาบันการศึกษา (**ออกมาไม่เกิน 1 เดือน**)
- ทำอาชีพอิสระ, แม่ค้า ... พิมพ์จดหมายชี้แจงตัวเองระบุประเภทงาน + ที่ตั้ง + รายได้ + ทำมานานแค่ไหน

5. หลักฐานด้านการเงิน **\*\*\*จำเป็นต้องใช้ทั้ง 2 อย่างประกอบกัน\*\*\*** (โดยไม่มีข้อยกเว้นใด ๆ ทั้งสิ้น)

- จดหมายรับรองแวงค์ออกโดยธนาคารเป็นภาษาอังกฤษ (Bank Certificate) **ออกมาไม่เกิน 1 เดือน** สำหรับท่านที่ออกสโปนเซอร์รับผิดชอบค่าใช้จ่ายในการเดินทางให้กับครอบครัว แสดงสายสัมพันธ์กันได้ และต้องมีเอกสารแสดงความสัมพันธ์ เช่น ทะเบียนบ้าน หรือทะเบียนสมรส ... ฉบับจริงคนละ 1 ฉบับต่อ 1 ท่าน

- ขอเอกสาร STATEMENT (รายการเดินบัญชี) พร้อมตราประทับที่ออกโดยธนาคารย้อนหลัง 6 เดือน (บัญชีเล่มเดียวกับที่ขอจดหมายรับรองแวงค์) ประเภทเงินฝากออมทรัพย์ และ ฝากประจำ- (หากใช้จำเป็นต้องมีออมทรัพย์ประกอบ) (สถานทูตไม่รับบัญชีกระแสรายวัน) ที่มียอดเงินคงเหลือในบัญชีไม่ควรต่ำกว่า 6 หลัก ...1...ชุด (**ควรเลือกบัญชีที่มีการเข้าออกเงินอย่างสม่ำเสมอ ไม่ต้องเติมเงินในบัญชีให้ถึง 6 หลัก เพื่อให้แสดงว่ามีฐานะการเงินเพียงพอที่ครอบคลุมกับค่าใช้จ่ายในการเดินทาง**)

(\*\* ทางสถานทูตฯ ไม่รับเอกสารการเงินที่ถ่ายสำเนามาจากสมุดบัญชีเงินฝาก \*\*)

6. กรณีเด็กอายุต่ำกว่า 20 ปีบริบูรณ์ ไม่ได้เดินทางพร้อมบิดา/มารดา หรือเดินทางไปกับบิดา/มารดา ท่านใดท่านหนึ่ง จะต้องทำจดหมายยินยอม โดยที่บิดา/มารดา และบุตรจะต้องไปยื่นเรื่องแสดงความจำนงในการอนุญาตให้บุตรเดินทางไปกับอีกท่านหนึ่งได้ ณ ที่ว่าการอำเภอหรือเขต โดยมีนายอำเภอ หรือผู้อำนวยการเขตลงลายมือชื่อและตราประทับจากทางราชการอย่างถูกต้อง อย่างละ...1 ชุด...**\*หมายเหตุเรื่องเอกสารวีซ่า (เด็กไม่ได้เดินทางกับพ่อ หรือ แม่ต้องขอความยินยอมจากเขต และนำเอกสารให้กรมการกงสุลประทับตรา แผ่นละ 2900 บาท)**

- \*\*หมายเหตุ\*\***
- ค่าบริการแปลเอกสารทุกอย่างไม่รวมอยู่ในราคาทัวร์
  - สำเนาเอกสารทุกฉบับ (...ลูกค้าจะเห็นต์รับรองหรือไม่เห็นต์รับรองก็ได้...)





**แผนที่ศูนย์ยื่นวีซ่า BLS สเปน**

ที่อยู่ **อาคารอินเตอร์เซนจ์ (BTS อโศก หรือ MRT ลุมพินี) ชั้น B2 ถ.ลุมพินี 21 (อโศก)**

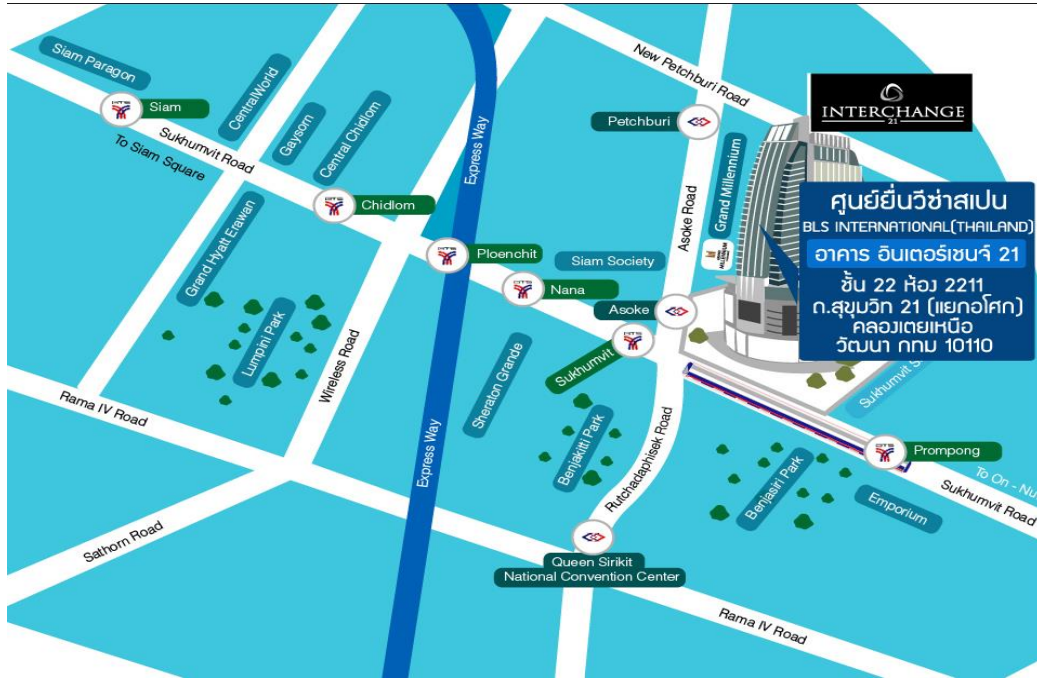

**\*\*\*หมายเหตุ\*\*\***

- เวลาการพิจารณาวีซ่ากรุป 30 วัน **ทางสถานทูตสเปน - ไม่อนุญาตให้ตั้งพาสปอร์ตในระหว่างการยื่นคำร้อง**
- การสแกนลายนิ้วมือทางศูนย์ยื่นวีซ่า BLS **จะกำหนดวันสแกนลายนิ้วมือให้ ซึ่งไม่สามารถเปลี่ยนแปลงได้** ต้องมาตามวันนัดหมายของทาง BLS เท่านั้น ซึ่งจะกำหนดการล่วงหน้า อย่างน้อย 3 อาทิตย์ก่อนการเดินทาง (ทางฝ่ายขายจะแจ้งวันเวลาให้ท่านอีกครั้ง)
- เอกสารฉบับจริง ที่ต้องนำติดตัวไปในวันสแกนลายนิ้วมือ **บัตรประชาชน+สมุดเงินฝากธนาคาร**

**ข้อควรทราบ**

1. การพิจารณาการออกวีซ่าให้หรือไม่ให้ เป็นดุลยพินิจของสถานทูตเท่านั้น **บริษัทฯ เป็นแค่ตัวแทนอำนวยความสะดวกในขั้นตอนการยื่นวีซ่า** แต่ในการพิจารณาอนุมัติวีซ่า **จะอยู่ในดุลยพินิจของทางสถานทูต** เท่านั้น ทางสถานทูตจะรับพิจารณาเฉพาะท่านที่มีเอกสารพร้อม และมีความประสงค์ที่จะเดินทางไปท่องเที่ยวยังประเทศตามที่ระบุเท่านั้น การปฏิเสธวีซ่าอันเนื่องมาจากหลักฐานในการขอวีซ่าปลอมหรือผิดวัตถุประสงค์ข้อมูลในการยื่นขอวีซ่าท่องเที่ยว ทางบริษัทฯ ขอสงวนสิทธิ์ในการคืนเงิน โดยจะหักค่าใช้จ่ายที่เกิดขึ้นจริง
2. เงินค่าธรรมเนียมการยื่นวีซ่า ทางสถานทูตเป็นผู้เรียกเก็บ ถึงแม้ว่าท่านจะถูกปฏิเสธวีซ่า สถานทูตก็ไม่คืนค่าธรรมเนียมที่ได้ชำระไปแล้ว และหากท่านต้องการขอวีซ่าใหม่ ท่านก็ต้องชำระค่าธรรมเนียมใหม่เองทุกครั้ง
3. หากสถานทูตมีการสัมภาษณ์บางท่าน ทางบริษัทฯ ขอความร่วมมือในการเชิญท่านไปสัมภาษณ์ตามวันนัดหมายที่สถานทูตระบุ และโปรดแต่งกายสุภาพ ทั้งนี้ทางบริษัทฯ จะส่งเจ้าหน้าที่ไปอำนวยความสะดวก และประสานงานตลอดเวลา และหากสถานทูตขอเอกสารเพิ่มเติม ทางบริษัทฯ ใคร่ขอรบกวนท่านจัดส่งเอกสารดังกล่าวเช่นกัน
4. กรณียกเลิกการเดินทางหลังจากได้วีซ่าแล้ว ทางบริษัทฯ ขอสงวนสิทธิ์ในการแจ้งสถานทูตเพื่อให้อยู่ในดุลยพินิจของทางสถานทูตเรื่องวีซ่าของท่าน เนื่องจากการขอวีซ่าในแต่ละประเทศจะถูกบันทึกไว้เป็นสถิติในนามของบริษัทฯ เมื่อท่านได้ชำระเงินมัดจำหรือทั้งหมด จะขอถือว่าท่านรับทราบและยอมรับในเงื่อนไขต่าง ๆ ของบริษัทฯ ที่ได้ระบุไว้โดยทั้งหมด





## 01 พาสปอร์ต

## โปรดเช็คก่อนจอง

- พาสปอร์ตไม่ตรงกับใบหน้าปัจจุบันที่จะเดินทาง  
ท่านอาจโดนปฏิเสธการออก หรือเข้าเมืองต่าง ๆ ... บางท่านถามต่อว่า “ไม่ตรงยังงัยบ้าง”  
 อาทิเช่น ไปทำศัลยกรรมมา จนใบหน้าไม่เหมือนอดีตที่เคยไปทำพาสปอร์ตมาก่อน  
 หรือ หน้าพาสปอร์ตอ้วนท้วม ปัจจุบันผอมผิดหูผิดตา  
 หรือ หน้าพาสปอร์ตเป็นชาย ปัจจุบันเป็นหญิงเต็มตัว ทำจมูก ทำตา ทำปากใหม่  
 หรือ หน้าพาสปอร์ตเป็นหญิง ปัจจุบันเป็นชายเต็มตัว มีหนวด มีกล้ามเนื้อ  
 ผ่าตัดขากระดูก (ทำฟัน / ดัดฟัน) ก็ทำให้ใบหน้า รูปร่างหน้าเปลี่ยนจากเดิมได้เหมือนกัน
  - พาสปอร์ตถือเป็นเอกสารทางราชการที่สำคัญ  
 เพราะฉะนั้น ถ้าเกิดมีการชำรุดเสียหาย มีการฉีกขาด จีดง่วน เปียกน้ำ หน้าไม่ครบ  
 ตราประทับการ์ตูนหรือแหล่งท่องเที่ยว ผิดไปจากเดิมที่ทางราชการออกมาให้  
 จะถือว่าพาสปอร์ตเล่มนั้น ๆ ไม่สามารถใช้งานได้อีกต่อไป
  - พาสปอร์ตเหลืออายุการใช้งานไม่ถึง 6 เดือน .... หมดไปแค่ 1 วันก็ไม่สามารถใช้เดินทาง  
 ได้และไม่มีการต่อรองใด ๆ ทั้งสิ้น (อายุการใช้งานเหลือไม่ถึง 6 เดือน ก็เหมือน  
 พาสปอร์ตหมดอายุแล้ว)
- \*\*ถ้าท่านเจอสิ่งเหล่านี้ ..... ถึงแม้ว่าพาสปอร์ตของท่านยังไม่หมดอายุก็ตาม  
 บริษัทฯ ขอแนะนำว่าควรต้องไปทำพาสปอร์ตใหม่ก่อนมาทำการจองทัวร์\*\***

## คดีความ/ตั้งครุฑ

## 02

- กองตรวจคนเข้าเมือง ไม่อนุญาตให้บุคคลที่มี “คดีความ / คำสั่งศาล”  
 เดินทางออกนอกประเทศ .... เช่น บางท่านมีไปคำประกันและโดนฟ้องร้องมา  
 ก็ทำให้ไม่สามารถเดินทางออกนอกประเทศได้ โปรดตรวจสอบให้แน่ใจก่อนเดินทาง
- สายการบิน อาจปฏิเสธไม่ให้ท่านขึ้นเครื่องได้ ในกรณีหญิงตั้งครุฑ .... ว่า  
 ด้วยเรื่องของอายุครรภ์ ในวันเดินทางท่านจะต้องมีใบรับรองแพทย์ แจงรายละเอียด  
 ของอายุครรภ์ให้ชัดเจน

สิ่งที่เกิดขึ้นเหล่านี้ อยู่นอกเหนือการควบคุม ถือเป็นความรับผิดชอบของแต่ละบุคคล  
 ทางบริษัทฯ ไม่สามารถรับผิดชอบใด ๆ ได้ทั้งสิ้น





**ใบจองทัวร์ ..... บริษัท เอเวนิว อินเตอร์ แทเวิล กรุ๊ป จำกัด**  
**ทางบริษัทขอขอบคุณทุกท่านที่มอบความไว้วางใจให้บริการของเรา**

รายการทัวร์ \_\_\_\_\_ วันเดินทาง \_\_\_\_\_

ชื่อผู้ติดต่อ \_\_\_\_\_ โทร \_\_\_\_\_ Mail / Line ID : \_\_\_\_\_

ที่อยู่เพื่อติดต่อรับเอกสาร \_\_\_\_\_

จำนวนผู้เดินทางทั้งหมด \_\_\_\_\_ คน (ผู้ใหญ่ \_\_\_\_\_ ท่าน / เด็กอายุต่ำกว่า 12 ปี \_\_\_\_\_ ท่าน)

จำนวนห้องพักที่ใช้ทั้งหมด \_\_\_\_\_ ห้อง (ห้องพักคู่ \_\_\_\_\_ ห้อง / พักเดี่ยว \_\_\_\_\_ ห้อง/ พัก 3 เตียง \_\_\_\_\_ ห้อง)

**\*\*\* ระบุรายชื่อผู้เดินทาง และใส่เครื่องหมายปีกกาจับคู่การเข้าพัก พร้อมระบุความสัมพันธ์ \*\*\***

ปีกกาจับคู่ห้องพัก	ลำดับ	ชื่อ-นามสกุล (ภาษาไทย)	ความสัมพันธ์	หมายเหตุ ข้อจำกัดทางอาหาร ทัวร์ไม่มีบริการเนื้อวัว / การسس่มไมล์
	1			<input type="checkbox"/> ไม่ทานปลา/ <input type="checkbox"/> อิสลาม/ <input type="checkbox"/> ไม่สัตว์ปีก/ <input type="checkbox"/> มังสวิรัติ/ <input type="checkbox"/> แพ้อาหาร..... รหัสسس่มไมล์ .....
	2			<input type="checkbox"/> ไม่ทานปลา/ <input type="checkbox"/> อิสลาม/ <input type="checkbox"/> ไม่สัตว์ปีก/ <input type="checkbox"/> มังสวิรัติ/ <input type="checkbox"/> แพ้อาหาร..... รหัสسس่มไมล์ .....
	3			<input type="checkbox"/> ไม่ทานปลา/ <input type="checkbox"/> อิสลาม/ <input type="checkbox"/> ไม่สัตว์ปีก/ <input type="checkbox"/> มังสวิรัติ/ <input type="checkbox"/> แพ้อาหาร..... รหัสسس่มไมล์ .....
	4			<input type="checkbox"/> ไม่ทานปลา/ <input type="checkbox"/> อิสลาม/ <input type="checkbox"/> ไม่สัตว์ปีก/ <input type="checkbox"/> มังสวิรัติ/ <input type="checkbox"/> แพ้อาหาร..... รหัสسس่มไมล์ .....
	5			<input type="checkbox"/> ไม่ทานปลา/ <input type="checkbox"/> อิสลาม/ <input type="checkbox"/> ไม่สัตว์ปีก/ <input type="checkbox"/> มังสวิรัติ/ <input type="checkbox"/> แพ้อาหาร..... รหัสسس่มไมล์ .....
	6			<input type="checkbox"/> ไม่ทานปลา/ <input type="checkbox"/> อิสลาม/ <input type="checkbox"/> ไม่สัตว์ปีก/ <input type="checkbox"/> มังสวิรัติ/ <input type="checkbox"/> แพ้อาหาร..... รหัสسس่มไมล์ .....
	7			<input type="checkbox"/> ไม่ทานปลา/ <input type="checkbox"/> อิสลาม/ <input type="checkbox"/> ไม่สัตว์ปีก/ <input type="checkbox"/> มังสวิรัติ/ <input type="checkbox"/> แพ้อาหาร..... รหัสسس่มไมล์ .....

ข้าพเจ้ารับทราบเงื่อนไขในรายการทัวร์เรียบร้อยแล้ว

ลงชื่อ \_\_\_\_\_ ผู้จอง

( \_\_\_\_\_ )