



บริษัท เอฟวีนิว อินเตอร์ แทรเวล กรุ๊ป จำกัด
Avenue Inter Travel Group Co., Ltd.

ใบอนุญาตธุรกิจนำเที่ยวเลขที่ 11/01967

มั่นใจทุกการเดินทาง ประสบการณ์มากกว่า 20 ปี

(PVN42 เวียดนามใต้ โฮจิมินห์ มุยเน่ ดาลัท 4 วัน 3 คืน ก.พ.- มี.ค. 2563 VJ(PB))

เยือนเวียดนามใต้ เมืองตากอากาศสุดชิค โฮจิมินห์ มุยเน่ ดาลัท 4 วัน 3 คืน
โบสถ์นอร์ทเทรอดาม น้ำตกดาทั้นลา สวนดอกไม้เมืองหนาว นั่งเคเบิลคาร์ชมวิวเมืองดาลัด
ฟรี !!! รวมราคานั่งรถจี๊ป ตะลุยทะเลทรายขาว
อาหารหลากหลายครบทุกมื้อ พิเศษ พร้อมเสิร์ฟไวน์ดาลัท
เดินทางโดยสายการบิน เวียดนามแอร์ เข้าเมืองโฮจิมินห์-ออกเมืองดาลัท



ห้ามพลาด!!
รับจำนวนจำกัด

4 DAYS 3 NIGHT PVN42-VJ
เวียดนามใต้ vietjet Air.com
โฮจิมินห์-มุยเน่-ดาลัด
เดินทาง ก.พ. - มี.ค. 63
ราคาเริ่มต้น
9,999

20 kg for FREE
 WIFI on Bus
FREE!
นมอก, กล้วย, ทุเรียน
PROBOOKING
นั่งตกดาทั้นลา
รวมคาร์ตจี๊ป
ตะลุยทะเลทรายแล้ว!!

Avenue
 INTER TRAVEL GROUP

กำหนดการเดินทาง กุมภาพันธ์ - มีนาคม 2563

ราคาเริ่มต้น 9,999.-



0 2108 8666



@avenuetour



avenue inter travel group

เลขที่ 191 อาคารซิลอมคอมเพล็กซ์ ชั้น 22 ศูนย์ถนอม ถนนสีลม แขวงสีลม เขตบางรัก กทม. 10500 โทร. 02-108-8666, แฟกซ์. 02-231-3399, LINE ID: @avenuetour

191 Silom Complex Building, 22 th.FL., Unit 3, Silom Road, Silom, Bang Rak, Bangkok 10500 Tel : 02-108-8666 , Fax : 02-231-3399, LIND ID: @avenuetour

อัตราค่าบริการ

วันเดินทาง	ผู้ใหญ่	เด็ก	นักท่องเที่ยว
08-11 ก.พ. 63	13,999	13,999	4,500
14-17 ก.พ. 63	10,999	10,999	4,500
15-18 ก.พ. 63	10,999	10,999	4,500
21-24 ก.พ. 63	10,999	10,999	4,500
28 ก.พ. - 02 มี.ค. 63	10,999	10,999	4,500
05-08 มี.ค. 63	10,999	10,999	4,500
06-09 มี.ค. 63	10,999	10,999	4,500
12-15 มี.ค. 63	10,999	10,999	4,500
13-16 มี.ค. 63	10,999	10,999	4,500
19-22 มี.ค. 63	9,999	9,999	4,500
20-23 มี.ค. 63	9,999	9,999	4,500
21-24 มี.ค. 63	9,999	9,999	4,500
ราคาเด็กทารก อายุต่ำกว่า 2ปี	4,900 บาท		

*****สำคัญมาก กรุณานำหนังสือเดินทาง (PASSPORT) นำมาในวันเดินทาง*****
 ทางบริษัท ไม่สามารถรับผิดชอบ ในกรณีที่ท่านลืมนำมา หรือนำหนังสือเดินทางมาผิดเล่ม **พาสปอร์ตต้องมีอายุไม่น้อยกว่า 7 เดือน**

**** ไม่มีราคาเด็ก เนื่องจากเป็นราคาพิเศษ ****

ทารกต้องมีอายุไม่เกิน 2 ปีบริบูรณ์ ณ วันเดินทางไปและกลับ
 ไม่สามารถยกเลิกการเดินทางได้ เนื่องจากเป็นราคาโปรโมชั่น
 (แต่สามารถเปลี่ยนผู้เดินทางได้ตามเงื่อนไขของสายการบิน)

ราคาทัวร์ ไม่รวมค่าทิปคนขับรถ และไกด์ท้องถิ่นตามธรรมเนียม (ชำระทุกท่าน ยกเว้น ทารกอายุไม่เกิน 2 ปี ยกเว้นไท้)
ท่านละ 1,000 บาท/ทริป/ท่าน
ขอเก็บค่าทิปคนขับรถ และไกด์ท้องถิ่น ณ สนามบินในวันเช็คอิน
ส่วนค่าทิปหัวหน้าทัวร์ที่ดูแลจากเมืองไทย แล้วแต่ความพึงพอใจของท่าน

หมายเหตุ

หากท่านมีความจำเป็นจะต้องซื้อตั๋วเครื่องบินภายในประเทศ เพื่อบินไปและกลับจากกรุงเทพฯ กรุณาสอบถามเที่ยวบินเพื่อยืนยันกับทางเจ้าหน้าที่ก่อนทำการจองและขอความกรุณาให้ท่านซื้อตั๋วเครื่องบินประเภทที่สามารถเลื่อนวันและเวลาเดินทางได้ อันเนื่องมาจากหากเกิดความผิดพลาดจากทางสายการบิน ไม่ว่าจะเป็นการยกเลิกเที่ยวบิน การล่าช้าของสายการบิน การยุบเที่ยวบินรวมกัน ตารางการเดินทางมีการเปลี่ยนแปลง ซึ่ง สายการบินพิจารณาสถานการณ์แล้วพบว่าอยู่เหนือการควบคุมของทางสายการบิน หรือจะเป็นเหตุผลเชิงพาณิชย์ หรือเป็นเหตุผลด้านความปลอดภัย ดังนั้นเหตุผลเหล่านี้ อยู่เหนือการควบคุมของบริษัทฯ บริษัทฯ ขอสงวนสิทธิ์ที่จะไม่รับผิดชอบและไม่คืนค่าใช้จ่ายใดๆ ทั้งสิ้น อนึ่ง บริษัทฯ จะคอนเฟิร์มกรุ๊ป ประมาณ 7-10 วันก่อนเดินทาง ขอภัยในความไม่สะดวก

วันที่ 1 กรุงเทพฯ (สุวรรณภูมิ) โฮจิมินห์-เว้คิน Cafe Apartment-ตลาดเบนถัน-ลองเรือรับประทานอาหารเย็นแม่น้ำไซ่ง่อน
🕒 (-/กลางวัน/เย็น)

08.00 น. คณะพร้อมกัน ณ อาคารผู้โดยสารขาออกระหว่างประเทศ สนามบินสุวรรณภูมิเคาน์เตอร์สายการบิน Viet Jet Air พบเจ้าหน้าที่ของบริษัทฯ คอยให้การต้อนรับและอำนวยความสะดวก



บินตรง

น้ำหนักกระเป๋า
20
กิโลกรัมที่นั่งบนเครื่อง
แบบ3-3

11.45 น. ออกเดินทางสู่เมืองโฮจิมินห์ ประเทศเวียดนาม โดยสายบิน Viet Jet Air เที่ยวบินที่ VJ8032 (ใช้ระยะเวลาในการเดินทางประมาณ 1.30 ชั่วโมง)

อำนวยความสะดวก

13.10 น. เดินทางถึงสนามบินเมืองโฮจิมินห์ หลังผ่านพิธีตรวจคนเข้าเมืองแล้ว นำท่านเดินทางสู่ตัวเมือง โฮจิมินห์ เป็นศูนย์กลางของเศรษฐกิจหลักของประเทศเวียดนาม

กลางวัน **รับประทานอาหารนมปัง(บั้นหมี่) นมปังเวียดนามที่ได้รับอิทธิพลมาจากประเทศฝรั่งเศส หรือเรียกอีกชื่อว่า "แซนด์วิชเวียดนาม" (บริการบนรถ)**

จากนั้น นำท่านแวะถ่ายรูปเช็คอิน Cafe Apartment ซึ่งเป็นจุดเช็คอินยอดนิยมสุดฮิต

จากนั้น นำท่านช้อปปิ้งเลือกซื้อของฝากสินค้าพื้นเมือง รองเท้า กระเป๋า เสื้อผ้า และอาหารอื่น ๆ มากมาย ณ ตลาดเบนถัน



ค่ำ **รับประทานอาหารเย็น ณ ภัตตาคารบนเรือล่องไปตามแม่น้ำไซ่ง่อน** ชมบรรยากาศสองฟากฝั่งยามค่ำคืนของเมืองโฮจิมินห์ที่ดี หรือจะเลือกสนุกสนานกับวงดนตรีพื้นเมืองที่บรรเลงเพลงอย่างสนุกสนาน

จากนั้น นำท่านเข้าพักที่ Liberty Hotel, Hochiminh City หรือเทียบเท่า

วันที่ 2 โฮจิมินห์-โบสถ์นอร์ทเทรอดาม-ปราชญ์กลาง-ฟานทเยต -ทะเลทรายมูเน่ |📍| (เช้า/กลางวัน/เย็น)

- เช้า** **รับประทานอาหารเช้า ณ โรงแรม**
- จากนั้น **นำท่านชม โบสถ์นอร์ทเทรอดาม** โบสถ์หลังคาสูงที่สร้างในสมัยที่เวียดนามยังอยู่ในอาณานิคมของฝรั่งเศส โดยสร้างเพื่อให้เป็นโบสถ์ประจำเมืองซึ่งอ่อนและได้สร้างตามต้นแบบของประเทศฝรั่งเศส นำท่าน ชม **ปราชญ์กลาง** ซึ่งถูกสร้างขึ้นอย่างวิจิตรตระการตา **ชมอนุสาวรีย์ท่านประธานาธิบดีโฮจิมินห์** ตั้งอยู่ด้านหน้าศาลากลาง ก่อสร้างด้วย สถาปัตยกรรมแบบฝรั่งเศส
- จากนั้น **นำท่านเดินทางโดยรถบัสปรับอากาศสู่ เมืองมูเน่** เมืองชายหาดริมทะเล
- กลางวัน** **รับประทานอาหารกลางวัน ณ ภัตตาคาร**
- จากนั้น **นำท่านเดินทางสู่ เมืองฟานทเยต** เป็นเมืองชายทะเลตากอากาศและแหล่งท่องเที่ยวที่มีความสวยงามและมีชื่อเสียงทางภาคใต้ของเวียดนาม ระหว่างการเดินทางผ่านชมธรรมชาติและวิถีชีวิตความเป็นอยู่ของชาวเวียดนาม นำท่านสัมผัสอากาศบริสุทธิ์ **ณ ท่าเรือมูเน่** ที่อบอวนไปด้วยบรรยากาศแบบชาวประมงเวียดนามแท้ๆ ซึ่งกลับเข้าฝั่งหลังออกหาปลาในยามค่ำคืน
- จากนั้น **นำท่านชม ทะเลทรายแดง** ที่เกิดจากการรวมตัวกันของทรายสีชมพูแดงจนเป็นลานทรายกว้างที่มีชื่อเสียงของเมืองมูเน่ แล้วนำท่านชม “แกรนด์แคนยอนแห่งเวียดนาม” **ลำธาร FAIRY STREAM** ที่เกิดจากการกัดเซาะของน้ำและลมเป็นลำธารลึกกว่า 20 เมตร เปิดให้เห็นชั้นของดินและทรายหลากสี ซึ่งทั้งหมดล้วนเกิดขึ้นเองตามธรรมชาติ
- จากนั้น **นำท่านสู่ ทะเลทรายขาว** กองเนินภูเขาทรายสีขาวกระจ่างตากว้างใหญ่สุดสายตา มองไปทางไหนจะเห็นเพียงผืนทรายและท้องฟ้าเท่านั้น ไม่ไกลกันมีแหล่งน้ำจืด (โอเอซิส) สำหรับให้นักท่องเที่ยวใช้พักผ่อนถ่ายรูป และชมวิว ที่ท่านจะได้เพลิดเพลินกับกิจกรรมหลากหลายไม่ว่าจะเป็น เช่ารถจี๊ป หรือรถ ATV ตะลุยเนินทราย หรือสนุกสนานกับการเล่นแซนด์ดูนลิ่งไกลจากจากเนินทรายสูงกว่า 40 เมตร **(รวมค่ารถจี๊ป โดยสารได้ 5-6 ท่าน/คัน)**
- เย็น** **รับประทานอาหารเย็น ณ ภัตตาคาร**
- จากนั้น **นำท่านเข้าพักที่ Peace Resort, Muine หรือเทียบเท่า**



วันที่ 3 ฟานทเยต-ดาลัท-น้ำตกดาตันลา-นั่งกระเช้าไฟฟ้า-บ้านเพียน-ตลาดกลางคืน |📍| (เช้า/กลางวัน/เย็น)

- เช้า** **รับประทานอาหารเช้า ณ โรงแรม**
- จากนั้น **นำท่านเดินทางสู่ เมืองดาลัท** เมืองตากอากาศที่มีชื่อเสียงอันและโรแมนติกที่สุดและของเวียดนาม เนื่องจากตั้งอยู่บนที่สูงจากระดับน้ำทะเลประมาณ 1,500 เมตร ทำให้อากาศเย็นสบายตลอดทั้งปีแม้กระทั่งในฤดูร้อน อุณหภูมิเฉลี่ยประมาณ 15-25 องศาเซลเซียส แวดล้อมด้วยขุนเขา ไร่ กาแฟ และสวนดอกไม้ อาคารบ้านเรือนต่างๆ ถูกสร้างรูปแบบสถาปัตยกรรมฝรั่งเศส เนื่องจากในสมัยอาณานิคม Alexandra Yersin ได้ค้นพบเมืองดาลัด และเห็นว่าบรรยากาศค่อนข้างดี ทางฝรั่งเศสจึงได้เข้ามาพัฒนาและสร้างเมืองดาลัด เพื่อให้เป็นเมืองตากอากาศสำหรับชาวฝรั่งเศส

จากนั้น **หน้าทำน** **นั่งรถราง (Roller Coaster)** ผ่านผืนป่าอันร่มรื่นเขียวข่มลงสู่หุบเขาเบื้องล่าง เพื่อชมและสัมผัสกับความสวยงามของ **น้ำตกดาตันลา (Thac Datanla)** น้ำตกขนาดใหญ่มากแต่มีชื่อเสียง อีกหนึ่งในสถานที่ท่องเที่ยวยอดนิยมของดาลัดที่ไม่ควรพลาด!!

กลางวัน **รับประทานอาหารกลางวัน ณ ภัตตาคาร**

จากนั้น **หน้าทำน** **นั่งรถ** **สถานีกระเช้าไฟฟ้า เคเบิลคาร์** กระเช้าไฟฟ้าแห่งนี้เป็นกระเช้าไฟฟ้าที่ทันสมัยที่สุดของประเทศเวียดนาม และมีความปลอดภัยสูงที่สุดท่านจะได้ ชมวิวของเมืองดาลัด ที่มองเห็นได้ ทั้งเมือง ที่ตั้งอยู่ท่ามกลางหุบเขาอันสวยงาม **หน้าทำน** ชม **วัดตึกกลาม** เป็นวัดที่สร้างอยู่บนเนินเขาเหนือ ทะเลสาบเตวียนลาม แวดล้อมไปด้วยใบไม้ดอกไม้ นานาพันธุ์ กับทิวสนที่ยืนต้นตระหง่านปกคลุมทุกหุบเขา

จากนั้น **หน้าทำน** เข้าชม **บ้านเพี้ยน (Crazy House)** บ้านสไตล์แปลกๆ ที่ออกแบบโดยฝีมือลูกสาวประธานาธิบดีคนที่ 2 ของเวียดนาม ซึ่งเรียนจบสถาปัตยกรรมมาจากฝรั่งเศส โดยได้แรงบันดาลใจจากนิยายเรื่องดัง "Alice in Wonderland"

เย็น **รับประทานอาหารเย็น ณ ภัตตาคาร พร้อมเสริไฟว์นดัลลิต**

จากนั้น **หน้าทำน** เดินทางสู่ย่าน **ช้อปปิ้งตลาดไนท์มาร์เก็ต** ของเมืองดาลัดให้ท่านได้เลือกซื้อสินค้า นานาชนิด ตามอัธยาศัย

จากนั้น **หน้าทำน** เข้าพักที่ **La Sapinette Hotel, Dalat** **หรือเทียบเท่าระดับ 4ดาว**



วันที่ 4 **ดาลัด-สวนดอกไม้-สวนดอกไฮเดรนเยีย-ฟาร์มเลี้ยงชะมด-กรุงเทพฯ** ☺ (เช้า/-/-)

เช้า **รับประทานอาหารเช้า ณ โรงแรม**

จากนั้น **หน้าทำน** เดินทางชม **สวนดอกไม้เมืองหนาว** ของเมืองดาลัดสัมผัสดอกไม้เมืองหนาวที่อุดม รูปทรงและสีสันแปลกตา ซึ่งเป็นสายพันธ์ มาจากยุโรปสัมผัสกับบรรยากาศที่แสนโรแมนติก

จากนั้น **หน้าทำน** ชม **สวนดอกไฮเดรนเยีย** ให้ท่านอิสระชมความงามในทุ่งดอกไฮเดรนเยีย กับบรรยากาศเมืองหนาวกลางหุบเขาดาลัด อีกหนึ่งจุดที่มาเมืองนี้แล้วต้องแวะถ่ายรูปสวยๆ เช็คอิน

จากนั้น **หน้าทำน** ชม **ฟาร์มเลี้ยงชะมด** ดูกระบวนการผลิตกาแฟจากช้ชะมด ที่ขึ้นชื่อของเมืองดาลัด ทั้งเอกลักษณ์พร้อมวิธีการเลี้ยงชะมดหลากหลายสายพันธ์ุอย่างใกล้ชิด และสามารถเลือกซื้อผลิตภัณฑ์กาแฟช้ชะมดกลับเป็นของฝากได้

จากนั้น **13.15 น.** **หน้าทำน** เดินทางไป **สนามบินเมืองดาลัด** เพื่อเดินทางกลับสู่กรุงเทพฯ ตรวจสอบเช็คเอกสารและสัมภาระ ออกเดินทางจากสนามบินดาลัด กลับกรุงเทพฯ โดยสายบิน **Viet Jet Air** เที่ยวบินที่ **VZ941 (ใช้ระยะเวลาในการเดินทางประมาณ 1.45 ชั่วโมง)**

15.20 น. เดินทางถึง **สนามบินสุวรรณภูมิ** โดยสวัสดิภาพ

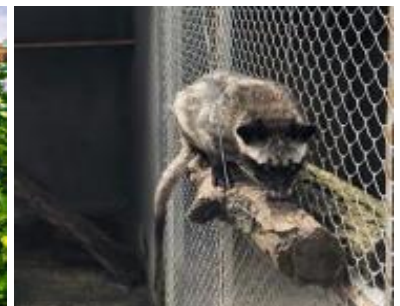

😊.....ขอขอบคุณค่ะที่ใช้บริการเอพิวินิวทัวร์ค่ะ.....😊

สนใจจองทัวร์ ติดต่อสอบถาม : โทร. 02-108-8666
คุณอัน / คุณเมย์ / คุณมีน / คุณน้อยหน้า / คุณเฟิร์น

เวียดนาม ใช้เงินสกุล ดง (VND)

สำคัญ กรุณาอ่านเงื่อนไขแนบท้ายโดยละเอียด เพื่อประโยชน์สูงสุดแก่ตัวท่านเอง หากชำระเงินแล้วทางบริษัทฯ จะถือว่าท่านได้ยอมรับเงื่อนไขแล้วและไม่สามารถ เปลี่ยนแปลงเงื่อนไขใดๆ ได้



รายการทัวร์สามารถสลับ ปรับเปลี่ยนหรืองดไปบางรายการได้ตามความเหมาะสม โดยมีต้องแจ้งให้ทราบล่วงหน้า

อันเนื่องมาจากสภาพอากาศ เหตุการณ์ทางธรรมชาติ เหตุการณ์ทางการเมือง สภาพการจราจร สายการบิน หรือเหตุสุดวิสัยต่างๆ ทั้งนี้จะคำนึงถึงความปลอดภัย ความเป็นไปได้และผลประโยชน์ของผู้เดินทางเป็นสำคัญ ทางผู้เดินทางจะไม่ฟ้องร้องใดๆ อันเนื่องมาจากได้รับทราบเงื่อนไขก่อนการเดินทางแล้ว

บริษัทฯ ขอสงวนสิทธิ์เริ่มและจบการให้บริการ ที่ สนามบินต้นทางขาไป/เท่านั้น

กรณีผู้เดินทางมาจากต่างจังหวัดหรือต่างประเทศ และจะทำการสำรองตั๋วเครื่องบิน หรือยานพาหนะอื่น ๆ เพื่อใช้เดินทางมาและกลับ ณ สนามบิน สุวรรณภูมิทางบริษัท จะไม่รับผิดชอบค่าใช้จ่ายเนื่องจากเป็นค่าใช้จ่ายที่นอกเหนือจากโปรแกรม

อัตราค่าบริการรวม

- ค่าตั๋วเครื่องบินโดยสารชั้นประหยัด รวมภาษีสนามบินและธรรมเนียมเชื้อเพลิง
- ค่าที่พักห้องคู่ ตั้งที่ระบุในรายการหรือระดับเดียวกัน
- ค่าอาหาร ตั้งที่ระบุในรายการ
- ค่าเข้าชม ตั้งที่ระบุในรายการ
- ค่ารถนำเที่ยว ตั้งที่ระบุในรายการ
- ค่าประกันอุบัติเหตุในระหว่างการเดินทาง

อัตราค่าบริการไม่รวม

- ค่าใช้จ่ายส่วนตัว เช่น ค่าอาหาร-เครื่องดื่ม นอกเหนือรายการทัวร์ ค่าช้อปปิ้ง ค่ามินิบาร์ ค่าโทรศัพท์ ฯลฯ
- ค่าปรับ สำหรับน้ำหนักกระเป๋าเดินทางที่เกินจากสายการบินกำหนด (20 กิโลกรัม)
- ค่าทำหนังสือเดินทาง
- ค่าธรรมเนียมเชื้อเพลิงที่ทางสายการบินอาจมีการเรียกเก็บเพิ่มเติมในภายหลัง
- **ค่าทิปคนขับรถ โกดั้ท้องถิ่น 1,000 บาท ต่อท่าน/ต่อทิป**
- **ภาษีหัก ณ ที่จ่าย 3% และภาษีมูลค่าเพิ่ม 7%**

สำคัญ ผู้เดินทางทุกท่านกรุณาตรวจสอบข้อมูลเหล่านี้**** เนื่องจากมีกรณีที่ถูกปฏิเสธการเข้าประเทศ ****

หนังสือเดินทางของท่านต้องอยู่ในสภาพสมบูรณ์ไม่ชำรุด เช่น

1. ปกหน้า-หลัง ไม่ ฉีก หรือ ขาดจากเล่ม
2. หน้ากระดาษในเล่ม ต้องไม่ ฉีก ขาด หรือ หลุด จากเล่ม
3. หน้ากระดาษในเล่ม ไม่ควรมีรอยขีดเขียน หรือ ตราประทับที่ระลอก เช่น เมื่อท่านไปเที่ยวประเทศญี่ปุ่น ไม่ควรประทับของสถานี (Eki Stamp) และสถานที่ท่องเที่ยว (Kinen Stamp) ใดๆ ลงในหน้าพาสปอร์ต
4. เล่มหนังสือเดินทางไม่ควรเปียกจากการเปียกน้ำ
5. หน้าที่มีข้อมูลส่วนบุคคล ไม่ควรมีรอยปากกา หมึกเลอะ รอยขีด ขูด ข่วน ฟันสั้ว เลี้ยวแกะ ฯลฯ

เงื่อนไขการจองทัวร์ โปรแกรม PVN42 เวียดนามใต้ โฮจิมินห์ มุยเน่ ดาลัด 4 วัน**วิธีการชำระค่าบริการ**

กรุณาจองก่อนล่วงหน้า

พร้อมชำระค่ามัดจำท่านละ 5,000.- บาท ภายใน 3 วัน

หลังทำการจอง

- ส่วนที่เหลือชำระก่อนการเดินทางอย่างน้อย 30 วัน
- ชำระโดยเงินสด
- ชำระด้วย **วีซ่า** หรือ **บัตรเครดิต** สั่งจ่ายในนาม บริษัท เอพวีนิว อินเตอร์ แทรเวล กรุ๊ป จำกัด
- ชำระด้วยการ **โอนเงินผ่านบัญชีธนาคาร** (กรุณาแนบใบนำฝากมายังเบอร์ 02-231-3399)

**ชื่อบัญชี**

บริษัท เอพวีนิว อินเตอร์ แทรเวล กรุ๊ป จำกัด

สาขา สีลมคอมเพล็กซ์
เลขที่ **020-3-83927-8** บัญชีออมทรัพย์สาขา อาคารซิลลิค เฮาส์
เลขที่ **860-024151-0** บัญชีออมทรัพย์สาขา ซิลลิค เฮาส์
เลขที่ **503-1-24114-5** บัญชีออมทรัพย์สาขา สีลม คอมเพล็กซ์
เลขที่ **776-169-314-3** บัญชีออมทรัพย์**กรณีชำระด้วยบัตรเครดิตมีค่าธรรมเนียมรวมบัตร 3 % จากยอดที่ทำการรอด**

ทางบริษัทเอพวีนิว ๆ ไม่ยินยอมให้ท่านชำระเงินผ่านการโอนเงินเข้าบัญชีธนาคารส่วนบุคคล ทั้งนี้เพื่อความปลอดภัยในการชำระเงินของท่านเป็นสำคัญ

หมายเหตุ ท่านที่ต้องการใบเสร็จในนามนิติบุคคล กรุณาแจ้งกับพนักงานขายให้ทราบล่วงหน้า มิฉะนั้นทางบริษัท ๆ ขอสงวนสิทธิ์ที่จะไม่ออกใบเสร็จย้อนหลัง

- หากท่านที่ต้องการออกตั๋วโดยสารภายในประเทศ (กรณีลูกค้าอยู่ต่างจังหวัด) ให้ท่านติดต่อเจ้าหน้าที่ ก่อนออกบัตรโดยสารทุกครั้ง หากออกบัตรโดยสารโดยมิแจ้งเจ้าหน้าที่ ทางบริษัทขอสงวนสิทธิ์ไม่รับผิดชอบค่าใช้จ่ายที่เกิดขึ้น
- หากในขณะของท่านมีผู้ต้องการดูแลพิเศษ นั่งรถเข็น (Wheelchair), เด็ก, ผู้สูงอายุ, มีโรคประจำตัว หรือไม่สะดวกในการเดินทางท่องเที่ยวในระยะเวลาเกินกว่า 4 - 5 ชั่วโมงติดต่อกัน ท่านและครอบครัวต้องให้การดูแลสมาชิกภายในครอบครัวของท่านเอง เนื่องจากการเดินทางเป็นหมู่คณะ หัวหน้าทัวร์มีความจำเป็นต้องดูแลคณะทัวร์ทั้งหมด

กรณียกเลิกการเดินทาง

- **ไม่สามารถยกเลิกได้** เนื่องจากเป็น **ราคาโปรโมชั่น** และขอเก็บเงินทั้งหมด (แต่สามารถเปลี่ยนชื่อผู้เดินทางได้ 15 วัน ก่อนการเดินทาง)

หมายเหตุ

- บริษัทฯ ขอสงวนสิทธิ์ยกเลิกการเดินทาง **ก่อนล่วงหน้า 5 วัน** ในกรณีที่ไม่สามารถทำกรุปได้อย่างน้อย **10 ท่าน** ในกรณีนี้บริษัทฯ ยินดีคืนเงินให้ทั้งหมด หรือจัดหาคณะทัวร์อื่นให้ถ้าต้องการ
- บริษัทฯ ขอสงวนสิทธิ์ที่จะเปลี่ยนแปลงรายละเอียดบางประการในทัวร์นี้ เมื่อเกิดเหตุจำเป็นสุดวิสัยจนไม่อาจแก้ไขได้ และจะไม่รับผิดชอบใดๆ ในกรณีที่สูญหาย สูญเสีย หรือได้รับบาดเจ็บที่นอกเหนือความรับผิดชอบของหัวหน้าทัวร์และอุบัติเหตุสุดวิสัยบางประการ เช่น การนัดหยุดงาน, ภัยธรรมชาติ, การจลาจลต่างๆ เป็นต้น
- กรณีผู้เดินทางไม่สามารถเข้า-ออกเมืองได้ เนื่องจากเอกสารปลอมหรือการห้ามของเจ้าหน้าที่ไม่ว่าเหตุผลใดๆ ก็ตามทางบริษัทขอสงวนสิทธิ์ในการ ไม่คืนค่าทัวร์ทั้งหมด

***** ลูกค้าท่านใดมีความประสงค์จะซื้อประกันการเดินทางเพิ่มความคุ้มครอง *****
สำหรับครอบคลุมเรื่องรักษาพยาบาล / การล่าช้าของสายการบิน / กระเป๋าเดินทาง
กรุณาติดต่อ ... เจ้าหน้าที่เซลล์ที่ท่านติดต่อซื้อทัวร์ โทร. 02-108-8666

ประกันภัยเดินทางร่วมทาง Worldwide Travel Insurance

ข้อตกลงคุ้มครอง	จำนวนเงินเอาประกันภัย (บาท)				
	*Go Asia	Go Visa	Go Grand	Go Prime	Go Supreme
1. การรักษาพยาบาลจากอุบัติเหตุและเจ็บป่วย	1,000,000	2,000,000	2,000,000	3,000,000	5,000,000
2. การเสียชีวิต หรือ การสูญเสียอวัยวะ สายตา หรือทุพพลภาพถาวรสิ้นเชิงเนื่องจากอุบัติเหตุ	1,000,000	1,500,000	2,000,000	3,000,000	5,000,000
3. การเคลื่อนย้ายเพื่อการรักษาพยาบาลฉุกเฉิน และการเคลื่อนย้ายกลับประเทศ	สูงสุด USD 1,000,000	สูงสุด USD 1,000,000	สูงสุด USD 1,000,000	สูงสุด USD 1,000,000	สูงสุด USD 1,000,000
4. ค่าใช้จ่ายในการส่งศพหรืออัฐิกลับประเทศ	1,000,000	1,000,000	1,000,000	1,000,000	1,000,000
5. ความรับผิดชอบบุคคลภายนอก	1,000,000	1,000,000	2,000,000	2,000,000	3,000,000
6. การยกเลิกการเดินทาง	ไม่คุ้มครอง	10,000	30,000	40,000	50,000
7. ความล่าช้าในการเดินทาง (ขดเที่ยวทุกๆ 8 ชั่วโมงเต็มสูงสุด 10 ครั้ง)	1,000/8 ชม. สูงสุด 10,000	ไม่คุ้มครอง	3,000/8 ชม. สูงสุด 30,000	4,000/8 ชม. สูงสุด 40,000	5,000/8 ชม. สูงสุด 50,000
8. การพลาดการต่อเที่ยวบิน (8 ชั่วโมง)	3,000	ไม่คุ้มครอง	5,000	7,000	10,000
9. การลดจำนวนวันเดินทาง	ไม่คุ้มครอง	10,000	30,000	40,000	50,000
10. ความล่าช้าของกระเป๋าเดินทาง (มากกว่า 8 ชั่วโมง)	ไม่คุ้มครอง	ไม่คุ้มครอง	15,000	20,000	25,000
11. ความสูญเสียหรือความเสียหายต่อกระเป๋าเดินทาง หรือทรัพย์สินส่วนตัวที่อยู่ในกระเป๋าเดินทาง	5,000	ไม่คุ้มครอง	50,000	60,000	100,000
12. ความสูญเสียหรือความเสียหายของเงินส่วนตัว	ไม่คุ้มครอง	ไม่คุ้มครอง	5,000	7,000	10,000
13. การสูญหายหรือเสียหายของเอกสารการเดินทาง	ไม่คุ้มครอง	2,000	5,000	7,000	10,000
14. การเยี่ยมไข้	ตั๋วเครื่องบินไป - กลับชั้นประหยัด (Two-way Economy Airfare)				
15. การส่งผู้เยาว์กลับประเทศ	ตั๋วเครื่องบินกลับชั้นประหยัด (One-way Economy Airfare)				
16. การขยายระยะเวลาโดยอัตโนมัติ (สูงสุดไม่เกิน 15 วัน)	คุ้มครอง (Covered)				
17. การชดเชยเงินสดค่ารักษาตัวในโรงพยาบาลในฐานะผู้ป่วยใน อันเนื่องจากอุบัติเหตุหรือการเจ็บป่วย (สูงสุดไม่เกิน 20 วัน)	ไม่คุ้มครอง	ไม่คุ้มครอง	1,000	1,500	2,000
18. บริการที่ปรึกษาการเดินทางและช่วยเหลือฉุกเฉิน 24 ชั่วโมง	คุ้มครอง (Covered)				



เบี้ยประกันรายเที่ยวต่อคน : ระยะเวลาเดินทางแต่ละครั้งสูงสุดไม่เกิน 90 วัน

ระยะเวลาเดินทาง (วัน)	เบี้ยประกันภัยรวมภาษีและอากร (บาท)				
	*Go Asia	Go Visa	Go Grand	Go Prime	Go Supreme
1 - 3	190	240	494	680	1,050
4 - 6	200	299	612	807	1,420
7 - 8	240	330	748	944	1,640
9 - 10	300	360	770	1,083	1,680
11 - 14	350	445	950	1,313	2,100
15 - 17	420	535	1,110	1,775	2,480
18 - 21	435	545	1,240	1,835	2,790
22 - 26	510	615	1,335	2,050	3,020
27 - 31	560	665	1,400	2,250	3,170
32 - 38	700	820	1,680	2,725	3,840
39 - 45	820	935	1,915	3,110	4,390
46 - 52	935	1,055	2,150	3,500	4,950
53 - 60	979	1,170	2,380	3,750	5,350
61 - 66	1,200	1,990	3,250	4,900	7,990
67 - 73	1,290	2,090	3,350	5,100	8,090
74 - 80	1,320	2,190	3,450	5,200	8,190
81 - 90	1,350	2,290	3,550	5,300	8,250

เบี้ยประกันรายปีต่อคน : เดินทางไม่จำกัดจำนวนครั้งใน 1 ปี ระยะเวลาการเดินทางแต่ละครั้งสูงสุดไม่เกิน 90 วัน

รายปี	1,800	3,290	4,890	6,800	9,900
-------	-------	-------	-------	-------	-------

- หมายเหตุ :**
- แผนประกันภัยนี้สำหรับผู้เอาประกันภัยที่มีอายุ 1-75 ปี ผู้เอาประกันภัยที่มีอายุต่ำกว่า 16 ปี ต้องเดินทางพร้อมผู้ปกครองหรือผู้ดูแลเท่านั้นหากเดินทางคนเดียวจะต้องแจ้งให้บริษัทฯ ทราบเพื่อพิจารณาซื้อประกันภัย
 - ระยะเวลาการเดินทางแต่ละครั้งสูงสุดไม่เกิน 90 วัน ซึ่งกรณีเป็นกรมธรรม์ประกันภัย รายปี และ รายเที่ยว
 - กรมธรรม์ประกันภัยนี้ไม่คุ้มครองผู้เดินทางไปประเทศดังต่อไปนี้ อิฟกานิสถาน, ทวีปแอฟริกา (คุ้มครอง สาธารณรัฐแอฟริกาใต้, อียิปต์, โมร็อกโก, เคนยา, นามิเบีย และบอสวานา) อาเซอร์ไบจาน, คิวบา, อินเดียน, อิรัก, เกอร์กีสถาน, เม็กซิโก, ลิเบีย, นิการากัว, เกาหลีเหนือ, ปากีสถาน, ปาเลสไตน์, ไซเรีย, ทาจิกิสถาน, เติร์กเมนิสถาน และอุซเบกิสถาน
 - *Go Asia คุ้มครองเฉพาะการเดินทางไปประเทศแถบเอเชีย ดังต่อไปนี้เท่านั้น จีน มองโกเลีย อินโดนีเซีย ฟิลิปปินส์ ไทย เวียดนาม มาเลเซีย ติมอร์-เลสเต ลาว กัมพูชา มังโกลเลีย เวียดนามเหนือ เวียดนามใต้
 - ผลประโยชน์ความคุ้มครอง ข้อตกลงคุ้มครอง เงื่อนไขทั่วไป ข้อกำหนด ข้อยกเว้น ให้เป็นไปตามที่ระบุไว้ในกรมธรรม์ประกันภัยเดินทางร่วมทาง



Attn : คุณ _____ Fax : 02 – 231-3399

ใบจองทัวร์กับ บริษัท เอพีนิว อินเตอร์ แทเวิล กรุ๊ป จำกัด

รายการทัวร์_PVN42 เวียดนามใต้ โฮจิมินห์ มุยเน่ ดาลัท 4วัน 3คืนVJ_วันเดินทาง _____

ชื่อผู้ติดต่อ _____ โทร _____ แฟกซ์ _____

ที่อยู่เพื่อติดต่อรับเอกสาร _____

จำนวนผู้เดินทางทั้งหมด _____ คน (ผู้ใหญ่ _____ ท่าน / เด็กอายุต่ำกว่า 12 ปี _____ ท่าน)

จำนวนห้องพักที่ใช้ทั้งหมด _____ ห้อง (ห้องพักรู้อยู่ _____ ห้องพักรู้อยู่เดี่ยว _____ ห้องพักรู้อยู่ 3 เตียง _____)

รายชื่อผู้เดินทาง (กรุณาจัดเรียงตามห้องพัก และให้ชื่อทั้งภาษาไทย และภาษาอังกฤษ อย่างถูกต้องตามหนังสือเดินทาง)

ลำดับ	ชื่อ-นามสกุล (ภาษาไทย)	ชื่อ-นามสกุล(ภาษาอังกฤษ)	วันเกิด(ว/ด/ป) ปี ค.ศ.
1			
2			
3			
4			
5			
6			
7			
8			
9			
10			

**หมายเหตุ กรุณาแจ้งความประสงค์อื่นตามที่ท่านต้องการ อาทิเช่น

 อาหาร ไม่ทานเนื้อวัว ไม่ทานเนื้อหมู ไม่ทานสัตว์ปีก ทานมังสาวิรัต

รายละเอียดอื่นๆ _____

ยืนยันราคา ผู้ใหญ่ _____ เด็ก _____ ค่าตัวเพิ่ม / ลด _____

ข้าพเจ้ารับทราบเงื่อนไขในรายการทัวร์เรียบร้อยแล้ว ลงชื่อ _____ ผู้จอง

(_____)

วันที่ _____



เอพีนิว อินเตอร์ แทเวิล กรุ๊ป ขอขอบคุณทุกท่านที่ให้เกียรติใช้บริการของเรา

