



บริษัท เอฟวีนิว อินเตอร์ แทรเวล กรุ๊ป จำกัด Avenue Inter Travel Group Co., Ltd.

ใบอนุญาตธุรกิจนำเที่ยวเลขที่ 11/1967

มั่นใจทุกการเดินทาง ประสิทธิภาพกว่า 20 ปี

(MMR51 พุกาม มัณฑะเลย์ (นั่งรถ) บางกอกแอร์เวย์)

ทัวร์พม่า พุกาม มัณฑะเลย์ 4 วัน

ร่วมพิธีศักดิ์สิทธิ์ล้างพระพักตร์พระมหามัธยมณี

โดยสายการบิน บางกอกแอร์เวย์ PG



MMR051 PG

ทัวร์พม่า พุกาม มัณฑะเลย์

สกายน์ มิงกุน 4 วัน สักการะ 2 มหาบูชาสถาน

สักการะมหาเจดีย์ชเวสิกอง

ป่าทะเลเจดีย์ 4,000 องค์

ร่วมพิธีล้างพระพักตร์พระมหามัธยมณี

นั่งเรือล่องแม่น้ำอิรวดี



พิเศษสุด!!
เมนูกุ้งแม่น้ำเผา

ราคาเริ่มต้น
15,900.-



Skytrax The World's Best Regional Airline 2014
Skytrax Best Regional Airline in Asia 2014

- ✓ ห้องรับรองผู้โดยสาร (Boutique Lounge)
- ✓ บริการอาหารร้อน + เครื่องดื่ม บนเครื่องบิน-กลับ
- ✓ ลูกค้า AIS Serenade* อัปเกรดห้องรับรองเป็น Business Class (Blue Ribbon Club Lounge)

จุดเด่นของโปรแกรม

- ✓ ร่วมพิธีศักดิ์สิทธิ์ล้างพระพักตร์ พระมหามัธยมณี สิ่งศักดิ์สิทธิ์สูงสุด 1 ใน 5 มหาบูชาสถาน
- ✓ ชม สะพานไม้โอเอียง สะพานไม้สักที่ยาวที่สุดในโลก ชม พระราชวังไม้สักชเวนาบอง
- ✓ ชมความงดงาม พระราชวังมัณฑะเลย์ ชมวิวที่หา มัณฑะเลย์ฮิลล์
- ✓ ชม เจดีย์ชเวสิกอง เมืองพุกาม 1 ใน 5 มหาบูชาสถาน
- ✓ ล่องแม่น้ำอิรวดีชม เมืองมิงกุน ะยังมิงกุน เจดีย์มิงกุน และ ทัชมาฮาลพม่า
- ✓ ชมโชว์หุ่นเชิด พุกาม และชม วัดกุสุโสด
- ✓ พิเศษ!! เมนูกุ้งเผา
- ✓ แคมป์ฟรี!! ชุดเสริมบาร์มี (เสื้อยืดมิงกอลาบ+ผ้าเช็ดพระพักตร์+สมุดสวดมนต์+น้ำดื่ม+ผ้าเย็นไม่จำกัด)

แคมป์ฟรี!! ชุดเสริมบาร์มี



ผ้าเช็ดพระพักตร์ + สบุดมนต์ + เสื้อยืดมิงกอลาบ

โปรแกรม 4 วัน 3 คืน : เดินทางโดยสายการบินบางกอกแอร์เวย์



วันแรก กรุงเทพฯ-มณฑลทะเลย์-นั่งรถสู่พุกาม-โชว์พื้นเมืองทุ่งนเว็ดพุกาม

101 (-/-/เย็น)

10.00 น. พร้อมกันที่ **สนามบินสุวรรณภูมิ ชั้น 4 ประตู 4 เคทเตอร์ F** สายการบินบางกอกแอร์เวย์

Bangkok Airway (PG) โดยมีเจ้าหน้าที่อำนวยความสะดวกแก่ทุกท่าน

12.05 น. ออกเดินทางสู่เมืองมณฑลทะเลย์ โดยเที่ยวบิน **PG 709 ** บริการอาหารบนเครื่อง****

13.25 น. เดินทางถึง **สนามบินมณฑลทะเลย์** ประเทศพม่า ผ่านพิธีการตรวจคนเข้าเมืองเป็นที่เรียบร้อยแล้ว

จากนั้น นำท่านเดินทางสู่ **เมืองพุกาม** เมืองแห่งประวัติศาสตร์ของประเทศเมียนมาร์ โดยรถบัสปรับอากาศ (ใช้เวลาเดินทางประมาณ 4 ชั่วโมง)พักผ่อนบนรถตามอัธยาศัย

ค่า **101 บริการอาหารเย็น ณ ภัตตาคาร พร้อมชมโชว์เว็ดทุ่งนกระบอก** ท่านจะได้ชมการเว็ดทุ่งนที่ดูเหมือนมีชีวิตจริง พร้อมลิ้มรสอาหารพื้นเมือง

****นำท่านเข้าสู่ที่พักโรงแรมหรูระดับ 4 ดาว**โรงแรมระดับ 4 ดาว SU TIEN SAN HOTEL 4 STARหรือเทียบเท่า**



วันที่สอง พุกาม-ทะเลเจดีย์-เจดีย์ชเวซิกอง-วัดเจดีย์ชเวสิกอง-วัดอนันดา-วัดมณฑา-วัดกุกบายกี-วัดติโลมินโล-วัดลัญฉัญญะ-วิหารธรรมยันจี-นั่งรถกลับสู่มณฑลทะเลย์ **101 (เช้า/กลางวัน/เย็น)**

07.00 น. **101 บริการอาหารเช้า ณ ห้องอาหารโรงแรม**

จากนั้น นำท่านชมเมืองทะเลเจดีย์ที่สวยงามและหมู่บ้านเก่าแก่เมืองพุกามที่ยังคงวิถีชีวิตที่เรียบง่าย ณ **เจดีย์ชเวซิกอง** ท่านสามารถมองเห็นทุ่งทะเลเจดีย์ในมุม 360 องศา ได้จากเจดีย์แห่งนี้

08.25 น. นำท่านชม **พระเจดีย์ชเวสิกอง (Shwezigon Pagoda)** ซึ่งเป็นสถาปัตยกรรมดั้งเดิมของพม่า โดยแท้ มีลักษณะเป็นสิทองขนาดใหญ่ สร้างขึ้นหลังพระเจ้าอโนรธาขึ้นครองราชย์ เพื่อให้บรรจุพระบรมสารีริกธาตุ จากพระสรีระหลายส่วน มีลักษณะเป็นสิทองขนาดใหญ่ ใช้เป็นทั้งที่ประชุมสวดมนต์ และศูนย์กลางของพระพุทธรูปปางนาคในพุกาม ชม **วัดอนันดา (Ananda Temple)** ตั้งอยู่ทางทิศตะวันออกของกำแพงเมือง เป็นวัดสีขาว มองเห็นได้ชัดเจนสร้างเสร็จเมื่อปี 1091 ซึ่งวิหารแห่งนี้นับได้ว่าเป็นวิหารที่มีขนาดใหญ่ที่สุดในพุกาม มีรูปร่างเป็นสี่เหลี่ยมจัตุรัส มีมุขเด็จยื่นออกไปทั้ง 4 ด้านซึ่งต่อมาเจดีย์แห่งนี้เป็นต้นแบบของสถาปัตยกรรมพม่าในยุคต้นของพุกาม และสิ่งที่น่าทึ่งของวิหารแห่งนี้ก็คือ ที่ช่องหลังคาจะเป็นช่องเล็ก ๆ ให้แสงสว่างส่องลงมาต้ององค์พระ ให้มีแสงสว่างอย่างน่าอัศจรรย์



จากนั้น พาท่านชม **วัดมณฑา (Manuha Temple)** ตั้งอยู่ทางตอนใต้ของหมู่บ้านมยินกะบา สร้างเมื่อปี 1059 โดยพระเจ้ามณฑากษัตริย์แห่งมอญ เพื่อส่งสมณูญไว้สำหรับชาติหน้า จึงได้นำอัญมณีบางส่วนไปขยำมาสร้างวัดนี้ โครงสร้างวิหารค่อนข้างแคบ มีพระนอนหนึ่งองค์ กับ พระพุทธรูปอีกสามองค์นั่งเบียดเสียดอยู่ภายใน สะท้อนถึงความคับแคบพระทัยของกษัตริย์ชเวซิกององค์นี้เป็นอย่างดี

เที่ยง **101 บริการอาหารกลางวัน ณ ภัตตาคาร**

บาย นำท่านแวะชมสิ่งของขึ้นชื่อของพุกามก็คือ **เครื่องเบญ (Lacquer Ware)** ซึ่งยอมรับกันว่าฝีมือเลื่องที่สุดในพม่า เช่น ถ้วยน้ำ จานรอง โถใส่ของตั้งแต่ขนาดเล็กถึงใหญ่ หีบใส่ของต่างๆ สิ่งที่กำลังเป็นที่นิยมก็คือ โถใส่ของทำจากขนหางม้าสานกับโครงไม้ไผ่ มีขนาดเบาบางและบีบให้ยุบ แล้วกับไปคืนรูปได้ดังเดิม



จากนั้น พาท่านเที่ยว **วัดกุกยาก็ (Gubyaukkyi Tempel)** สร้างโดยพระโอรสของพระเจ้าจันลีทตะ สิ่งที่น่าสนใจคือ ภาพจิตรกรรมฝาผนังที่งดงามที่สุดในพุกาม ที่ยังคงเหลืออยู่

จากนั้น เข้าชม **วัดติโลมินโล (Htilominlo Temple)** สร้างขึ้นเมื่อปี 1211 โดยพระบัญชาของพระเจ้าหนันทาว-มยา เป็นพระโอรสในพระเจ้านรปติลีทตะ ซึ่งเกิดกับนางห้ามผู้หนึ่ง และได้เสด็จทางเรือให้เป็นราชทายาท เป็นวัดสูง 46 เมตร ยาว 43 เมตร เท่ากันทั้ง 4 ด้านมีพระพุทธรูปประดิษฐานอยู่ทั้ง 4 ทิศ ทั้งสองชั้น มีภาพจิตรกรรมฝาผนังอันเก่าแก่กับลวดลายปูนปั้น อันประณีตสวยงาม สร้างโดยพระติโลมินโล เมื่อปี พ.ศ.1761 ซึ่งได้รับการยกย่องว่ามีความสวยงามมากทั้งภายในและภายนอก นมัสการ **เจดีย์สัมพัญญ** ซึ่งเป็นเจดีย์ที่สูงที่สุดในเมืองพุกาม ชม **วิหารธรรมยันยี (Dhammayangyi)** สร้างโดยพระเจ้านะระตุ และพระองค์ก็เชื่อว่าเป็นวัดที่ใหญ่ที่สุดในเมืองพุกาม สร้างขึ้นเพื่อล้างบาป ด้วยทรงปรวิติกว่าผลกรรมจากการกระทำปีติฆาตจะติดตามพระองค์ไปในชาติภพหน้า ตั้งโดดเด่นยิ่งใหญ่ตระหง่านตั้งตาทานานที่โหดร้ายได้เล่าต่อกันมา

จากนั้น **ได้เวลาสมควรนำท่านเดินทางสู่เมืองมัณฑะเลย์ โดยรถบัสปรับอากาศ** (ใช้เวลาเดินทางประมาณ 4 ชั่วโมง)

ค่า **🍽️ บริการอาหารเย็น ณ ภัตตาคาร**

***นำท่านเข้าสู่ที่พัก โรงแรมหรูระดับ 4 ดาว **โรงแรมระดับ 4 ดาวHAZEL MANDALAY HOTEL 4 STAR**



วันที่สาม **มัณฑะเลย์-เที่ยวเมืองมิงกุน-หมู่บ้านมิงกุน-เจดีย์มิงกุน-ล่องแม่น้ำอิระวดี-ระฆังมิงกุน-พระราชวังมัณฑะเลย์-พระราชวังไม้สักขเวนาจอง** **🍽️ (เช้า/กลางวัน/เย็น)**

07.00 น. **🍽️ บริการอาหารเช้า ณ ห้องอาหารโรงแรม**

08.05 น. นำท่านสู่ **เมืองมิงกุน** โดยการล่องเรือไปตามแม่น้ำอิระวดีสู่เมืองมิงกุน จากท่าเรือใกล้เจดีย์ขเวใจยัต เขตเมืองอมรปุระ ทวนหน้าไป**หมู่บ้านมิงกุน** ซึ่งเป็นส่วนหนึ่งของอมรปุระ แต่อยู่บนเกาะกลางลำน้ำอิระวดีและไปได้ด้วยเส้นทางเรือ เท่านั้นทว่ามีอนุสรณ์สถานที่แสดงความยิ่งใหญ่ของพระเจ้าปดุง ระหว่างทางจะเห็นหมู่บ้านอิรวดีที่มีลักษณะเป็น “กิ่งบ้านกิ่งแพ” เนื่องจากระดับน้ำอิรวดีในแต่ละฤดูกาลจะมีความแตกต่างกันมาก โดยเฉพาะฤดูน้ำหลาก ระดับน้ำจะขึ้นสูงกว่าฤดูแล้งกว่า 10 เมตร ชาวพม่าจึงนิยมสร้างบ้านกิ่งแพ คือถ้ำน้ำขึ้นสูงก็รวมแรงกันยกบ้านขึ้นที่ดอนครั้งน้ำลงมากก็ยกบ้านมาตั้งใกล้น้ำเพื่อความสะดวกสบายในการใช้แม่น้ำในชีวิตประจำวัน

จากนั้น นำท่านชม **เจดีย์มิงกุน** ร่องรอยแห่งความทะเยอทะยานของพระเจ้าปดุง ด้วยภายหลังทรงเคลื่อนทัพไปตียะไข่ แล้วสามารถชะลอพระมหายมูณีมาประดิษฐานที่มัณฑะเลย์เป็นผลสำเร็จ จึงทรงฮึกเหิมที่จะกระทำการใหญ่ขึ้นและยากขึ้น ด้วยการทำสงครามแผ่ขยายไปรอบด้าน พร้อมกับเกณฑ์แรงงานข้าทาสจำนวนมากก่อสร้างเจดีย์มิงกุนหรือเจดีย์จักรพรรดิเพื่อประดิษฐานพระทันตธาตุที่ได้จากพระเจ้ากรุงจีนโดยทรงมุ่งหวังให้ยิ่งใหญ่เทียบเท่ามหาเจดีย์ในลัมพูพุกาม และใหญ่โตโอฬารยิ่งกว่าพระปฐมเจดีย์ในสยาม ซึ่งในเวลานั้นถือเป็นเจดีย์ที่สูงที่สุดในสุวรรณภูมิ ส่งผลให้ข้าทาสชาวยะไข่หรืออาระกันจำนวน 50,000 คนหลบหนีการขดขี่แรงงานไปอยู่ในเขตเบงกอล เป็นดินแดนในอาณัติของอังกฤษแล้วทำการขอล้อมกำลังเป็นกองโจรลอบโจมตีกองทัพพม่าอยู่เนื่องๆโดยพม่า

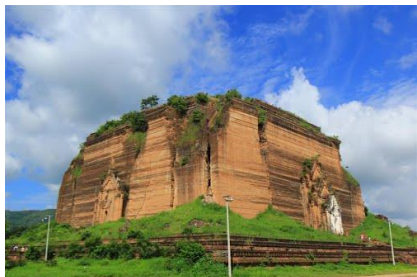

กล่าวหาว่าอังกฤษหนุนหลังกลายเป็นฉนวนให้เกิดสงครามอังกฤษ-พม่าอันเป็นสาเหตุหนึ่งที่ทำให้พม่าเสียเมืองในที่สุดอย่างไรก็ตามงานก่อสร้างเจดีย์มิงกุนดำเนินไปได้เพียง 7 ปี พระเจ้าปดุงเสด็จสวรรคต ภายหลังจากทรงพ่ายแพ้ไทยในสงครามเก้าทัพ มหาเจดีย์อันยิ่งใหญ่ในพระราชหฤทัยของพระองค์จึงปรากฏเพียงแค່ฐานเท่านั้น ใหญ่โตมโหฬารมาตั้งภูเขาวชิรวิชัยที่มีความมั่นคงถึง 50 เมตร ซึ่งหากสร้างเสร็จตามแผนจะเป็นเจดีย์ที่ใหญ่ที่สุดและสูงที่สุดในโลก เพราะสูงถึง 152 เมตร ส่วนรอยแตกที่ราวตรงกลางฐานเกิดจากเหตุการณ์แผ่นดินไหวในปี **ระฆังมิงกุน** ไม่ไกลจากฐานเจดีย์มิงกุนคือระฆังมิงกุนพระเจ้าปดุงโปรดฯให้สร้างโดยสำเร็จ เพื่ออุทิศถวายแด่มหาเจดีย์มิงกุน จึงต้องมีขนาดใหญ่คู่ควรกัน คือเป็นระฆังยักษ์ที่มีเส้นรอบวงถึง 10 เมตร สูง 3.70 เมตร หน้าหนัก 87 ตัน เล่าขานกันว่า พระเจ้าปดุงทรงไม่ต้องการให้มีใครสร้างระฆังเลียนแบบจึงรับสั่งให้ประหารชีวิตนายช่างทันทีที่สร้างเสร็จ ปัจจุบันถือเป็นระฆังยักษ์ที่มีขนาดเล็กกว่าระฆังแห่งหนึ่งแห่ง



พระราชวังนครมลินในกรุงมอสโกเพียงใบเดียวที่ว่าระฆังนครมลินแตกแล้วชาวพม่าจึงภาคภูมิใจว่าระฆังมิงกุนเป็นระฆังยักษ์ที่ยังคงสงเสียดคงกวางทนทั้งนี้เคยมีการทดสอบความกว้างใหญ่ของระฆังใบนี้ โดยให้เด็กตัวเล็ก ๆ ไปยืนรวมกันอยู่ใต้ระฆังได้ถึง 100 คน **เจดีย์ชินพินามิน (เมียงเต็งดาน)** ประดิษฐานอยู่เหนือระฆังมิงกุนไม่ไกล ได้ชื่อว่าเป็นเจดีย์ที่สวยงามมากแห่งหนึ่งสร้างขึ้นในปี พ.ศ. 2359 โดยพระเจ้าบาเกยีดอว์ พระราชนัดดาในพระเจ้าปดุง เพื่อเป็นอนุสรณ์แห่งความรักที่พระองค์มีต่อพระมหาเทวีชินพินามิน ซึ่งถึงแก่พิราลัยก่อนเวลาอันควร จึงได้รับสมญานามว่า **“ทัชมาฮาลแห่งลุ่มอิรวดี”** เจดีย์องค์นี้เป็นพุทธศิลป์ที่สร้างขึ้นด้วยภูมิจักรวาลคือมีองค์เจดีย์สถิตอยู่ตรงกลางขยอตเขาพระสุเมรุอันเชื่อกันว่าเป็นศูนย์กลางและโลกและจักรวาลล้อมรอบด้วยขุนเขาและมหาสมุทรตามหลักไตรภูมิ

จากนั้น

บาย

หน้าทำนชม**พระราชวังมัณฑะเลย์ (Mandalay Palace)** พระราชวังที่ส่วนใหญ่ก่อสร้างด้วยไม้สักที่สวยงามที่สุดแห่งหนึ่งของเอเชีย ในสมัยสงครามมหาเอเชียบูรพาหรือสงครามโลกครั้งที่ 2 วันที่ 20 มีนาคม 2488 เครื่องบินฝ่ายสัมพันธมิตรโดยกองทัพอังกฤษได้ทิ้งระเบิดจำนวนมากมายถล่มพระราชวังมัณฑะเลย์ของพม่าด้วยเหตุผลว่าพระราชวังนี้เป็นแหล่งซ่องสุมกำลังของกองทัพญี่ปุ่นพระราชวังมัณฑะเลย์ซึ่งเป็นพระราชวังไม้สักก็ถูกไฟไหม้เผาราบเป็นหน้ากลองหลงเหลือก็แต่ป้อมปราการและคูน้ำรอบพระราชวังที่ยังเป็นของดั้งเดิมอยู่ปัจจุบันพระราชวังที่เห็นอยู่เป็นพระราชวังที่รัฐบาลพม่าได้จำลองรูปแบบของพระราชวังของเก่าขึ้นมา



จากนั้น

หน้าทำนไป **พระราชวังไม้สักขเวนาจอง (Golden Palace Monastery)** วังที่สร้างด้วยไม้สักทั้งหลัง งดงามตามแบบศิลปะพม่าแท้ ๆ วิจิตรตระการด้วยลวดลายแกะสลักประณีตอ่อนช้อย ทั้งหลังคา บานประตูและหน้าต่าง โดยเน้นรายละเอียดเกี่ยวกับพุทธประวัติและทศชาติของพระพุทธเจ้า สร้างโดยพระเจ้ามินดงในปี พ.ศ. 2400 ซึ่งเป็นปีที่พระองค์ย้ายราชธานีจากอมรปุระมาอยู่ที่เมืองมัณฑะเลย์เพื่อเป็นตําหนักรักษาพระบรมราชูปถัมภ์ แต่หลังจากที่พระองค์สิ้นพระชนม์ พระเจ้าฮีบอ หรือ สีป่อ พระโอรสก็ทรงยกวังนี้ถวายเป็นวัด ถือได้ว่าเป็นงานฝีมือที่ประณีตของช่างหลวงชาวมัณฑะเลย์อย่างแท้จริง



จากนั้น

หน้าทำนชม **วัดกุโสดอ (Kuthodaw Pagoda)** ซึ่งครั้งหนึ่งเคยเป็นสถานที่ทำการสังคายนาพระไตรปิฎกครั้งที่ 5 มีแผ่นศิลาจารึกพระไตรปิฎกทั้งหมด 84,000 พระธรรมขันธ์ และหนังสือกินเนสบุ๊ควัดบันทึกไว้ว่า “หนังสือที่ใหญ่ที่สุดในโลก”

คำ

📍 **บริการอาหารค่ำเมนูพิเศษ กุ้งเผา**

***หน้าทำนเข้าสู่ที่พัก โรงแรมทรราระดับ 4 ดาว **โรงแรมระดับ 4 ดาว HAZEL MANDALAY HOTEL 4 STAR**

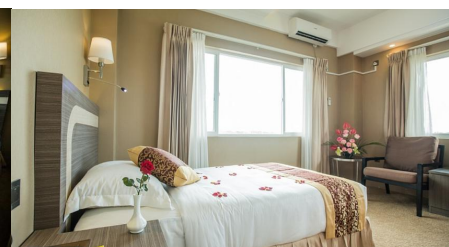
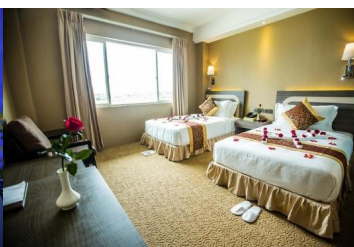

วันที่สี่

ร่วมพิธีล้างหน้าพระพักตร์พระมหามัธยมุณี-อมรปุระ-สะพานไม้อุเบ็ง-มณฑลพะเยา-กรุงเทพฯ |๑| (เช้า/-/-)

04.00 น. นำท่านนมัสการ **พระมหามัธยมุณี อันเป็นสิ่งศักดิ์สิทธิ์สูงสุด 1 ใน 5 แห่งของพม่า** ถือเป็นต้นแบบพระพุทธรูปทองคำขนาดใหญ่ทรงเครื่องกษัตริย์ที่ได้รับการขนานนามว่า **“พระพุทธรูปทองคำเนื้อนิ่ม”** ที่พระเจ้ากรุงยะไข่ทรงหล่อขึ้นที่

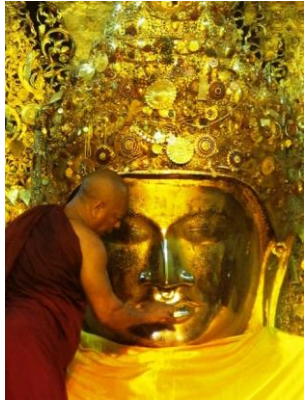

เมืองธรรมาดี เมื่อปี พ.ศ. 689 สูง 12 ฟุต 7 นิ้ว หุ้มด้วยทองคำเปลวหนา 2 นิ้ว ทรงเครื่องประดับทองปางมารวิชัย หน้าตักกว้าง 9 ฟุต ในปี พ.ศ. 2327 พระเจ้าปดุงได้สร้างวัดมหาเมณี หรือวัดยะไข่ (วัดอาระกัน หรือวัดพยาจี) เพื่อประดิษฐานพระมหามัธยมุณี และในปี พ.ศ.2422 สมัยพระเจ้า สีปอ ก่อน จะเสียดินแดนพม่าให้อังกฤษได้เกิดไฟไหม้วัดทองคำ จึงทำให้ทองคำเปลวที่ปิดพระละลายเก็บเนื้อทองได้น้ำหนักถึง 700 บาท ต่อมาในปี พ.ศ.2426 ชาวพม่าได้เรียกรื้อเงินเพื่อบูรณะวัดขึ้นใหม่มีขนาดใหญ่กว่าเดิมโดยสลายการออกแบบของช่างชาวอิตาลีจึงนับได้ว่าเป็นวัดที่สร้างใหม่ที่สุดแต่ประดิษฐานพระพุทธรูปเก่าแก่ที่สุดในเมืองพม่า โดยรอบ ๆ ระเบียบเจดีย์ยังมีโบราณวัตถุที่นำไปจากกรุงศรีอยุธยาเมื่อครั้งกรุงแตกครั้งที่ 1 พร้อมทั้ง เชิญทุกท่านร่วมทำบุญบูรณวัดกุสินารา ซึ่งมีอายุหลายร้อยปี ประดิษฐานพระพุทธรูปไสยาสน์ สวยงามมากจากนั้นกลับโรงแรม

07.00 น. |๑| **บริการอาหารเช้า ณ ห้องอาหารโรงแรม**

จากนั้น นำท่านเดินทางเข้าสู่ตัวเมือง **อมรปุระ (Amrapura)** เมืองแห่งผู้เป็นอมตะซึ่งอยู่ทางตอนใต้ของเมืองมณฑลพะเยาซึ่งเป็นราชอาณาจักรเพียง 76 ปี แห่งหนึ่งของพม่าก่อนที่จะย้ายมาอยู่ที่เมืองมณฑลพะเยาในปี พ.ศ.2400 จากนั้นนำท่านผ่านชมภูเขาสกาย ศูนย์กลางแห่งพระพุทธรูปศาสนาที่สำคัญ ท่านจะได้ชมทัศนียภาพของเมืองสกาย ลุ่มแม่น้ำอิระวดีเจดีย์จำนวนมากมายที่ตั้งเรียงรายอยู่บนภูเขา และริมฝั่งแม่น้ำ ชม **สะพานไม้อุเบ็ง(U-Ben)** สะพานไม้ที่ยาวที่สุดในโลกโดยข้าราชการชั้นผู้ใหญ่ชื่อว่า เส่าอู เส่าของสะพานใช้ไม้สักถึง1,208 ต้นซึ่งมีอายุกว่า 200 ปีทอดข้าม **ทะเลสาบคองตามัน** ไปสู่**วัดจอกตอจี** ซึ่งมีเจดีย์ที่สร้างตามแบบวัดอนันดาแห่งพุกาม



10.30 น. นำชม **“วัดมหากันดาเยงค์”(Mahagandaryon Monastery)** ซึ่งเป็นวัดใหญ่ที่สุดของพม่าที่เมืองอมรปุระ ซึ่งในช่วงเพลจะมีภิกษุสงฆ์นับร้อยรูปเดินเรียงแถวด้วยอาการสำรวมเพื่อรับอาหาร วิทยาลัยสงฆ์แห่งนี้เป็นสถานที่ศึกษาพระธรรมและรักษาพระธรรมวินัยมากที่สุด ด้วยวัตรปฏิบัติอันงดงามของภิกษุสงฆ์ในวัดมหากันดาเยงค์ ทำให้มีชาวพม่าจำนวนมากส่งบุตรหลานมาศึกษาพุทธศาสนาที่นี่



14.15 น. ออกเดินทางกลับกรุงเทพฯ โดย**สายการบินบางกอกแอร์เวย์ เที่ยวบินที่ PG 710**

**** บริการอาหารและเครื่องดื่มบนเครื่อง ****

16.40 น. เดินทางถึงสนามบินสุวรรณภูมิ กรุงเทพฯโดยสวัสดิภาพ

หมายเหตุ : สำหรับลูกค้าที่เดินทางช่วงวันหยุดปีใหม่ กรุณาเช็คราคาก่อนทำการจองทุกครั้ง เนื่องจากทางโรงแรมอาจจะมีการจัดงานกาล่าดินเนอร์โดยไม่ได้แจ้งให้ทราบล่วงหน้า ลูกค้าจะต้องเสียค่าอาหารกาล่าดินเนอร์ประมาณท่านละ **1,000-1,500 บาทต่อท่าน ขึ้นอยู่กับโรงแรมที่พักในแต่ละที่และแต่ละปี (ทั้งนี้ทางผู้จัดจะแจ้งให้ทราบก่อนทำการจองทุกครั้งค่ะเพื่อผลประโยชน์ของลูกค้าเป็นสำคัญ)**

อัตราค่าบริการและเงื่อนไขรายการท่องเที่ยว

วันเดินทางราคา พม่า พุกาม มัณฑะเลย์ มิงกุน บิน PG 4 วัน นั่งรถภายใน

เริ่มเดินทาง	กลับจากเดินทาง	กรุ๊ป	ผู้ใหญ่	เด็กมีเตียง	เด็กไม่มีเตียง	พักเดี่ยว
30 พ.ย.60	3 ธ.ค.60	25	15,900	15,500	14,900	3,500
14 ธ.ค.60	17 ธ.ค.60	25	15,900	15,500	14,900	3,500
18 ม.ค.61	21 ม.ค.61	25	15,900	15,500	14,900	3,500
25 ม.ค.61	28 ม.ค.61	25	15,900	15,500	14,900	3,500
1 ก.พ.61	4 ก.พ.61	25	15,900	15,500	14,900	3,500
8 ก.พ.61	11 ก.พ.61	25	15,900	15,500	14,900	3,500
22 ก.พ.61	25 ก.พ.61	25	15,900	15,500	14,900	3,500
1 มี.ค.61	4 มี.ค.61	25	16,900	16,500	15,900	3,500
15 มี.ค.61	18 มี.ค.61	25	15,900	15,500	14,900	3,500
22 มี.ค.61	25 มี.ค.61	25	15,900	15,500	14,900	3,500
29 มี.ค.61	1 เม.ย.61	25	15,900	15,500	14,900	3,500
5 เม.ย.61	8 เม.ย.61	25	16,900	16,500	15,900	3,500
19 เม.ย.61	22 เม.ย.61	25	15,900	15,500	14,900	3,500
26 เม.ย.61	29 เม.ย.61	25	15,900	15,500	14,900	3,500
28 เม.ย.61	1 พ.ค.61	25	16,900	16,500	15,900	3,500

อัตราค่าบริการรวม

- ตัวเครื่องบินขึ้นที่คณาจราไป - กลับพร้อมกรุ๊ป อยู่ต่อต้องเสียค่าเปลี่ยนแปลงตัว
- ที่พักโรงแรมตามรายการ 3 คืน (กรณีมาไม่ครบคู่และไม่ต้องการเพิ่มเงินพักห้องเดี่ยว)
- อาหารตามรายการระบุ(สงวนสิทธิ์ในการสลับมื้อหรือเปลี่ยนแปลงเมนูอาหารตามสถานการณ์)
- ค่าเข้าชมสถานที่ตามรายการระบุ
- ค่ารถโค้ชรับ-ส่งสถานที่ท่องเที่ยวตามรายการระบุ
- ค่าไกด์ท้องถิ่นและหัวหน้าทัวร์นำเที่ยวตามรายการ
- ประกันอุบัติเหตุวงเงิน 1,000,000 บาท (เป็นไปเงื่อนไขตามกรมธรรม์)
- ภาษีน้ำมันและภาษีตัวทุกชนิด(สงวนสิทธิ์เก็บเพิ่มหากสายการบินปรับขึ้นก่อนวันเดินทาง)
- ค่าระวางน้ำหนักกระเป๋าไม่เกิน 20 กก.ต่อ 1 ใบ

อัตราค่าบริการไม่รวม

- ภาษีหัก ณ ที่จ่าย 3% และภาษีมูลค่าเพิ่ม 7%
- ค่าทำหนังสือเดินทางไทย และค่าธรรมเนียมสำหรับผู้ถือพาสปอร์ตต่างชาติ
- ค่าใช้จ่ายส่วนตัว อาทิ อาหารและเครื่องดื่มที่สั่งเพิ่มพิเศษ, โทรศัพท์-โทรสาร, อินเทอร์เน็ต, มินิบาร์, วัคซีนที่ไม่ได้ระบุไว้ในรายการ
- ค่าใช้จ่ายอันเกิดจากความล่าช้าของสายการบิน, อุบัติภัยทางธรรมชาติ, การประท้วง, การจลาจล, การนัดหยุดงาน, การถูกปฏิเสธไม่ให้ออกและเข้าเมืองจากเจ้าหน้าที่ตรวจคนเข้าเมืองและเจ้าหน้าที่กรมแรงงานทั้งที่เมืองไทยและต่างประเทศซึ่งอยู่นอกเหนือความควบคุมของบริษัทฯ
- ค่าทิปไกด์ท้องถิ่น, คนขับรถ, ผู้ช่วยคนขับรถ **600** บาท/ทริป/ลูกทัวร์ 1 ท่าน (บังคับตามระเบียบธรรมเนียมของประเทศค้ะ)
- ค่าทิปหัวหน้าทัวร์ตามลิสต์น้ำใจของทุกท่านค้ะ (ไม่รวมในทิปไกด์ท้องถิ่นและคนขับรถคนค้ะแต่ไม่บังคับทิปค้ะ)

**** ขณะนี้รัฐบาลไทยและเมียนมาร์ได้ลงนามความตกลง ยกเว้นการตรวจลงตราผู้ถือหนังสือเดินทางธรรมดา ผ่านท่าอากาศยานนานาชาติ และจะมีสิทธิผ่านในดินแดนของอีกฝ่ายหนึ่ง เป็นระยะเวลาไม่เกิน 14 วัน ซึ่งจะมีผลบังคับใช้ตั้งแต่วันที่ 11 สิงหาคม 2558 ทั้งนี้ หากมีการเปลี่ยนแปลงจะต้องกลับมาขึ้นวีซ่าปกติอีก ทางทัวร์จะต้องเรียกเก็บค่าวีซ่าเพิ่มอีกท่านละ 1,000 บาท ****

เงื่อนไขการสำรองที่นั่ง

1. กรุณาจองทัวร์ล่วงหน้า ก่อนการเดินทาง พร้อมชำระมัดจำ 5,000 บาท ส่วนที่เหลือชำระทันทีก่อนการเดินทางไม่น้อยกว่า 15 วัน มิฉะนั้นถือว่าท่านยกเลิกการเดินทางโดยอัตโนมัติ (ช่วงเทศกาลกรุณาชำระก่อนเดินทาง 21 วัน)

ชื่อบัญชี บริษัท เอเวนทูร์ อินเตอร์ แทรเวล กรุ๊ป จำกัด

ธนาคารกรุงเทพฯ	สาขา อาคารซิลลิค เซ็นทรัล	เลขที่ 860-0-241510	บัญชีออมทรัพย์
ธนาคารกรุงไทย	สาขา อาคารซิลลิค เซ็นทรัล	เลขที่ 968-0-091880	บัญชีออมทรัพย์
ธนาคารกสิกรไทย	สาขา สยามคอมเพล็กซ์	เลขที่ 020-3-839278	บัญชีออมทรัพย์
ธนาคารไทยพาณิชย์	สาขาอโศกทาวเวอร์	เลขที่ 234-2-012317	บัญชีออมทรัพย์

กรณีชำระด้วยบัตรเครดิต มีค่าธรรมเนียมบัตร 3 % จากยอดที่ทำการรูด

ทางบริษัทเอเวนทูร์ฯ ไม่มีนโยบายให้ท่านชำระเงินผ่านการโอนเงินเข้าบัญชีธนาคารส่วนบุคคล ทั้งนี้เพื่อความปลอดภัยในการชำระเงินของท่านเป็นสำคัญ

หมายเหตุ ท่านที่ต้องการใบเสร็จในนามนิติบุคคล กรุณาแจ้งกับพนักงานขายให้ทราบล่วงหน้า มิฉะนั้นทางบริษัทฯ ขอสงวนสิทธิ์ที่จะไม่ออกใบเสร็จย้อนหลัง

2.กรณียกเลิก 2.1 ยกเลิกการเดินทางก่อนการเดินทาง 30 วัน บริษัทฯจะคืนเงินค่ามัดจำให้ทั้งหมด **ยกเว้นในกรณีวันหยุด**

เทศกาล,

วันหยุดนักขัตฤกษ์ ทางบริษัทฯขอสงวนสิทธิ์การคืนเงินมัดจำโดยไม่มีเงื่อนไขใดๆทั้งสิ้น

2.2 ยกเลิกการเดินทาง 15-30 วัน ก่อนการเดินทาง หักค่าทัวร์ 50% และริบเงินมัดจำทั้งหมด

2.3 ยกเลิกภายใน 14 วัน ก่อนการเดินทาง บริษัทฯขอสงวนสิทธิ์การคืนเงินค่าทัวร์ทั้งหมดไม่ว่ากรณีใดๆทั้งสิ้น

3. กรณีเจ็บป่วย จนไม่สามารถเดินทางได้ ซึ่งจะต้องมีใบรับรองแพทย์จากโรงพยาบาลรับรอง บริษัทฯจะทำการเลื่อนการเดินทางของท่านไปยังคณะต่อไปแต่ทั้งนี้ท่านจะต้องเสียค่าใช้จ่ายที่ไม่สามารถยกเลิกหรือเลื่อนการเดินทางได้ตามความเป็นจริงในกรณี

เจ็บป่วยกะทันหันก่อนล่วงหน้าเพียง 7 วันทำการ ทางบริษัทฯขอสงวนสิทธิ์ในการคืนเงินทุกกรณี

4. บริษัทฯขอสงวนสิทธิ์ในการเก็บค่าใช้จ่ายทั้งหมดกรณีท่านยกเลิกการเดินทางและมีผลทำให้คณะเดินทางไม่ครบตาม

จำนวนที่บริษัทฯกำหนดไว้(15 ท่านขึ้นไป)เนื่องจากเกิดความเสียหายต่อทางบริษัทฯและผู้เดินทางอื่นที่เดินทางในคณะ

เดียวกัน บริษัทต้องนำไปชำระค่าเสียหายต่างๆที่เกิดจากการยกเลิกของท่าน

5. คณะผู้เดินทางจำนวน 10 ท่านขึ้นไปจึงออกเดินทางในกรณีที่มีผู้เดินทางไม่ถึง 10 ท่านไม่มีหัวหน้าทัวร์ไทยร่วมเดินทางไป
ด้วยถ้าผู้เดินทาง 15 ท่านขึ้นไปจะมีหัวหน้าทัวร์ไทยร่วมเดินทางไปด้วย โดยทางบริษัทฯจะแจ้งให้ท่านทราบล่วงหน้า 7 วันก่อน
การเดินทาง

รายละเอียดเพิ่มเติม

- บริษัทฯมีสิทธิ์ในการเปลี่ยนแปลงโปรแกรมทัวร์ในกรณีที่เกิดเหตุสุดวิสัยจนไม่อาจแก้ไขได้
- **เที่ยวบิน , ราคาและรายการท่องเที่ยว สามารถเปลี่ยนแปลงได้ตามความเหมาะสม**โดยคำนึงถึงผลประโยชน์ของผู้เดินทางเป็นสำคัญ
- หนังสือเดินทางต้องมีอายุการใช้งานเหลือไม่น้อยกว่า 6 เดือน และบริษัทฯรับเฉพาะผู้มีจุดประสงค์เดินทางเพื่อท่องเที่ยวเท่านั้น (หนังสือเดินทางต้องมีอายุเหลือใช้งานไม่น้อยกว่า 6 เดือน บริษัทฯไม่รับผิดชอบหากอายุเหลือไม่ถึงและไม่สามารถเดินทางได้)
- ทางบริษัทฯจะไม่รับผิดชอบใดๆทั้งสิ้น หากเกิดความล่าช้าของสายการบิน, การประท้วง, การนัดหยุดงาน, การก่อกบฏ หรือกรณีท่านถูกปฏิเสธการเข้าหรือออกเมืองจากเจ้าหน้าที่ตรวจคนเข้าเมือง หรือ เจ้าหน้าที่กรมแรงงานทั้งจากไทยและต่างประเทศซึ่งอยู่นอกเหนือความรับผิดชอบของบริษัทฯหรือเหตุภัยพิบัติทางธรรมชาติ(ซึ่งลูกค้าจะต้องยอมรับในเงื่อนไขในกรณีที่เกิดเหตุสุดวิสัย ซึ่งอาจจะปรับเปลี่ยนโปรแกรมตามความเหมาะสม)
- ทางบริษัทฯจะไม่รับผิดชอบใดๆทั้งสิ้น หากผู้เดินทางประสบเหตุสภาวะฉุกเฉินจากโรคประจำตัว ซึ่งไม่ได้เกิดจากอุบัติเหตุในรายการท่องเที่ยว(ซึ่งลูกค้าจะต้องยอมรับในเงื่อนไขในกรณีที่เกิดเหตุสุดวิสัย ซึ่งอยู่นอกเหนือความรับผิดชอบของบริษัททัวร์)
- ทางบริษัทฯจะไม่รับผิดชอบใดๆทั้งสิ้น หากท่านใช้บริการของทางบริษัทฯไม่ครบ อาทิ ไม่เที่ยวบางรายการ, ไม่ทานอาหารบางมื้อ, เพราะค่าใช้จ่ายทุกอย่างทางบริษัทฯได้ชำระค่าใช้จ่ายให้ตัวแทนต่างประเทศแบบเหมาจ่ายขาด ก่อนเดินทางเรียบร้อยแล้วเป็นการชำระเหมาขาด
- ทางบริษัทฯจะไม่รับผิดชอบใดๆทั้งสิ้น หากเกิดสิ่งของสูญหายจากการโจรกรรมและหรือเกิดอุบัติเหตุที่เกิดจากความประมาทของนักท่องเที่ยวเองหรือในกรณีที่กระเป๋าเกิดสูญหายหรือชำรุดจากสายการบิน
- กรณีที่การตรวจคนเข้าเมืองทั้งที่กรุงเทพฯและในต่างประเทศปฏิเสธมิให้เดินทางออกหรือเข้าประเทศที่ระบุไว้ในรายการเดินทาง บริษัทฯขอสงวนสิทธิ์ที่จะไม่คืนค่าบริการไม่ว่ากรณีใดๆทั้งสิ้น
- ตัวเครื่องบินเป็นตัวราคาพิเศษ กรณีที่ท่านไม่เดินทางพร้อมคณะไม่สามารถนำมาเลื่อนวันหรือคืนเงินและไม่สามารถเปลี่ยนชื่อได้
- เมื่อท่านตกลงชำระเงินไม่ว่าทั้งหมดหรือบางส่วนผ่านตัวแทนของบริษัทฯหรือชำระโดยตรงกับทางบริษัทฯ ทางบริษัทฯจะถือว่าท่านได้ยอมรับในเงื่อนไขข้อตกลงต่างๆที่ได้ระบุไว้ข้างต้นนี้แล้วทั้งหมด
- กรู๊ปที่เดินทางช่วงวันหยุดหรือเทศกาลที่ต้องการันตีมัดจำกับสายการบินหรือผ่านตัวแทนในประเทศหรือต่างประเทศ รวมถึงเที่ยวบินพิเศษ เช่น Charter Flight , Extra Flight จะไม่มีการคืนเงินมัดจำหรือค่าทัวร์ทั้งหมด

**** ก่อนตัดสินใจจองทัวร์ควรอ่านเงื่อนไขการเดินทางอย่างถ่องแท้แล้วจึงมัดจำเพื่อประโยชน์ของท่านเอง ****

Attn : คุณ _____ Fax : 02-231-3399

ใบจองทัวร์กับ บริษัท เอฟวีนิว อินเตอร์ แทเวิล กรุ๊ป จำกัด

รายการทัวร์ _____ วันเดินทาง _____

ชื่อผู้ติดต่อ _____ โทร _____ แฟกซ์ _____

ที่อยู่เพื่อติดต่อรับเอกสาร _____

จำนวนผู้เดินทางทั้งหมด _____ คน (ผู้ใหญ่ _____ ท่าน / เด็กอายุต่ำกว่า 12 ปี _____ ท่าน)

จำนวนห้องพักที่ใช้ทั้งหมด _____ ห้อง (ห้องพักรู้อยู่ _____ ห้องพักเดี่ยว _____ ห้องพัก 3 เตียง _____)

รายชื่อผู้เดินทาง (กรุณาจัดเรียงตามห้องพัก และให้ชื่อทั้งภาษาไทย และ ภาษาอังกฤษ อย่างถูกต้องตามหนังสือเดินทาง

ลำดับ	ชื่อ-นามสกุล (ภาษาไทย)	ชื่อ-นามสกุล(ภาษาอังกฤษ)	วันเกิด(ว/ด/ป) ปี ค.ศ.
1			
2			
3			
4			
5			
6			
7			
8			
9			
10			

**หมายเหตุ กรุณาแจ้งความประสงค์อื่นตามที่ท่านต้องการ อาทิเช่น

อาหาร ไม่ทานเนื้อวัว ไม่ทานเนื้อหมู ไม่ทานสัตว์ปีก ทานมังสาวิรัต

รายละเอียดอื่นๆ _____

ยืนยันราคา ผู้ใหญ่ _____ เด็ก _____ ค่าตัวเพิ่ม / ลด _____ ข้าพเจ้ารับทราบ

เงื่อนไขในรายการทัวร์เรียบร้อยแล้ว ลงชื่อ _____ ผู้จอง

(_____)

วันที่ _____



เอฟวีนิว อินเตอร์ แทเวิล กรุ๊ป ขอขอบคุณทุกท่านที่ให้เกียรติใช้บริการของเรา

