

มั่นใจทุกการเดินทาง ประสบการณ์มากกว่า 20 ปี

(โก โซล 5 วัน 3 คืน มิ.ย.-ก.ค. (BG)



Go! Seoul
คุ้ม ฟิน อินเว้อออ !
ล่องเรือสำราญ Ara
แต่งฮันบกเดินวังโบราณ
 คาเฟ่แฮร์รี่ พอตเตอร์ ตลาดเก่า ทงอิน 1941
 ชั้นลิฟท์ หอคอย N สวนสนุกเอเวอร์แลนด์ ถ้าเหมืองทอง
 รันนิงแมนฮิมปาร์ค สามเกาะลอยน้ำ สะพานน้ำพุสายรุ้ง

ราคาเริ่ม 12,900
 เดินทาง พฤษภาคม - กันยายน 2562

go! SEOUL
 เกาหลี 5 วัน
 Avenue INTER TRAVEL GROUP
 พิเศษสุด! 2 บุปเฟ่ต์ #บาร์บีคิว #บนเรือสำราญ Ara Cruise

Go!Seoul คุ่ม ฟิน อินเว้อออ! เทียวหรู ดูแพง ล่องเรือสำราญ แต่งฮันบกเดินวัง ชั้นลิฟท์หอคอย N

โปรแกรม	Go! Seoul เกาหลี 5 วัน 3 คืน		ราคาเริ่ม (บาท)	12,900
เดินทาง	พฤษภาคม-กันยายน19	สายการบิน	BUDGET AIRLINE	กรุ๊ปคณะ
ที่พัก	ระดับ 3 ดาวเกาหลี จัดห้องพัก 3 คืน #เมืองอินซอน หรือ #เคียงกีโด หรือ #กรุงโซล			
รถโค้ช	บริการด้วยรถซึ่งมีขนาดของรถจะเป็นไปตามจำนวนของผู้โดยสาร ปกติ 25 หรือ 30 หรือ 40 หรือ 45 ที่นั่ง			
อาหาร	อาหารเช้า@โรงแรม 3 มื้อ อาหารกลางวันและค่ำ@ห้องอาหารท้องถิ่น 6 มื้อ เมนูจัดหลากหลายไม่ซ้ำกัน #หมูย่างเกาหลีไม่ร้อน #ไก่ตุ๋นโสม #บาร์บีคิวหมูไฟ #โคจิรัก #BBQบุฟเฟ่ต์ไม่ร้อน #บุฟเฟ่ต์บนเรือสำราญ Ara Cruise น้ำแร่บนรถวันละ 1 ขวด			
วันที่ 1 (-)	สนามบินสุวรรณภูมิ – สนามบินนานาชาติอินซอน ประเทศเกาหลีใต้ – Hyundai Premium Outlet – ล่องเรือสำราญ Ara Cruise – สุขสนุกกันที่สวนสนุกเอเวอร์แลนด์ สวนดอกไม้ โลกสวนสัตว์เปิด รวมบัตรเล่นเครื่องเล่นได้ไม่จำกัดรอบ ฉลองเทศกาลน้ำ Water Fun (กรกฎาคม – 25 สิงหาคม) ฉลองเทศกาลผีเข้าขวัญ (30 สิงหาคม – 10 พฤศจิกายน)			
วันที่ 2 (-L.D)	เที่ยวถ้ำเหมืองทอง “ควังเมียง” ผจญภัยไปกับถ้ำพิพิธภัณฑน์ที่มีชีวิตแบบหลากหลาย – ศูนย์เครื่องสำอางเวซสำอาง – ศูนย์ฮ็อกเก็ต นามู – ย่านมหาลัยฮงแด Trick Art Museum และ คาเฟ่ 943 King's Cross ที่แฟน Harry potter ต้องห้ามพลาด! - เที่ยว 3 เกาะลอยน้ำที่ใหญ่ที่สุดในโลก + ตื่นตาตื่นใจกับน้ำพุสายรุ้งที่สะพานบันโพ			
วันที่ 3 (B.L.D)	กรุงโซล – เลอค่า !! ไล่ชุดพื้นเมืองเกาหลี “ฮันบก HANBOK” เดินเที่ยวในพระราชวัง พร้อมเก็บภาพความประทับใจ – ตลาด 1941 ทงอิน ชิมอาหารกลางวันสไตล์โคจิรัก – ศูนย์น้ำมันสนเข้มแดง – หมู่บ้านพื้นเมืองนัมชาน – คิวตี้พีร์ – ย่านเมียงดง			
วันที่ 4 (B.L.-)	ศูนย์โสมเกาหลี – Running Man Theme Park – ชมวิว 360 องศาบนหอคอย N Tower สายเคเบิล Love Rock Cable – พิพิธภัณฑน์สารราช – แวะซื้อของฝากที่ศูนย์รวมของพื้นเมือง (ละลายเงินออน) – สนามบินนานาชาติอินซอน – กรุงเทพฯ			

Itinerary

โปรแกรม	Go! Seoul เกาหลี 5 วัน 3 คืน			ราคาเริ่ม (บาท)	12,900
เดินทาง	พฤษภาคม-กันยายน19	สายการบิน	BUDGET AIRLINE	กรุ๊ปคณะ	25-30 ท่านต่อคณะ

โปรแกรมท่องเที่ยว **คุ้ม ฟิน อินเว้ออ! ฟรี!!** บุกเฟต์บนเรือสำราญ **Ara Cruise** ถ้าเหมืองทอง “ควังเมียง“ ผจญภัยไปกับถ้ำพิภพยักษ์ที่มีชีวิตแบบหลากมิติ - ปล่อยความแก่และเติมเต็มความสุขกันที่สวนสนุกเอเวอร์แลนด์ สวนดอกไม้ โลกสวนสัตว์เปิดที่ **Lost Valley** รวมบัตรเล่นเครื่องเล่นได้ไม่จำกัดรอบ จดลองเทศกาลนวดสาคูน้ำ **Water Fun** (กรกฎาคม – 25 สิงหาคม) จดลองเทศกาลผีเข่าขงวัญ (30 สิงหาคม – 10 พฤศจิกายน) – ไล่ซูดพื้นเมืองเกาหลี “ ฮันบก HANBOK ” เดินเที่ยวพระราชวัง – ตลาด **1941** หงอิน ชิมอาหารกลางวัน สไตล์โคชิรัก – เปิดประสบการณ์ **Running Man Theme Park** – เรียนรู้วัฒนธรรมการทำกิมจังกิมจิ – หมู่บ้านพื้นเมืองนัมซาน – ภูเขา นัมซาน & หอคอย N – เดิมอิมย่านแฟชั่นฮิปเมียงดอง – ย่านมหาลัยฮงแด **Trick Art Museum** และ คาเฟ่ **943 King's Cross** ที่แฟน **Harry potter!** เทียว 3 เกาะลอยน้ำที่ใหญ่ที่สุดในโลก + ดินแดนตื่นใจกับน้ำพุสายรุ้งสะพานบันโพ

สายการบิน	BKK-ICN	เวลาออก	เวลาถึง	ICN-BKK	เวลาออก	เวลาถึง
T'way (TW)	TW102	0125	0835	TW101	2005	0010+1
Jeju Air (7C)	7C2204	0100	0815	7C2203	1930	2345
Eastar Jet (ZE)	ZE512	2220	0600+1	ZE511	1730	2120
Eastar Jet (ZE)	ZE514	0155	0945	ZE513	2035	0055+1

ที่นั่งจำกัดในแต่ละวัน จองและจ่ายก่อนได้สิทธิก่อน จองหลัง อาจต้องเพิ่มค่าตัว)

โปรดตรวจสอบ อายุ ของหนังสือเดินทาง (Passport) ของผู้โดยสาร ว่าจะต้องคงมีอายุเหลือ ณ วันเดินทาง มากกว่า 6 เดือนขึ้นไป และหนังสือเดินทางเหลือหน้ากระดาษเพียงพอให้เจ้าหน้าที่ตรวจคนได้ประทับตรา หนังสือเดินทางอยู่ในสภาพที่ดี (ไม่ชำรุด)

DAY	วันแรก สนามบินสุวรรณภูมิ	เช้า	กลางวัน	ค่ำ
1	เจ้าหน้าที่ต้อนรับดูแล มอบเอกสาร และอธิบายเพิ่มเติม (นัดหมายแต่ละคณะก่อนออกเดินทาง 3 ชั่วโมงล่วงหน้าก่อนเครื่องออก)	-	-	-
	ค่า	หน้าเคาน์เตอร์	สายการบิน	ใกล้ประตูทางเข้า
	พร้อมกันที่ขึ้น 4 ผู้โดยสารขาออก	เช็คอินหมายเลข F	Jeju Air (7C)	หมายเลข 3-4
	พร้อมกันที่ขึ้น 4 ผู้โดยสารขาออก	เช็คอินหมายเลข L	T'way (TW)	หมายเลข 5-6
	พร้อมกันที่ขึ้น 4 ผู้โดยสารขาออก	เช็คอินหมายเลข M	Eastar Jet (ZE)	หมายเลข 6-7
<p>การอนุญาตให้ท่านผ่านด่านตรวจคนออกนอกประเทศไทย และ ผ่านด่านตรวจคนเข้าประเทศเกาหลีเพื่อการท่องเที่ยว เป็นอำนาจของเจ้าหน้าที่ตรวจคนเข้าออกเมืองของประเทศไทยหรือประเทศเกาหลีในการพิจารณาและอนุญาตให้เดินทางออกจากประเทศไทย หรือ ให้ท่านอยู่ในประเทศเกาหลีได้เพื่อการท่องเที่ยว ทางผู้จัด ไม่มีอำนาจและไม่สามารถเข้าไปแทรกแซงได้</p> <p>หากท่านต้องซื้อบัตรโดยสารภายในประเทศเพื่อไปและกลับกรุงเทพฯ</p> <p>กรุณาเลือกซื้อบัตรโดยสารภายในประเทศประเภทที่สามารถเลื่อนวันและเวลาเดินทางได้</p> <p>ทั้งนี้เพื่อป้องกันปัญหาเที่ยวบินล่าช้าหรือการเปลี่ยนแปลงเวลาของเที่ยวบินหรือการเปลี่ยนแปลงวันเดินทาง</p>				

ข้อแนะนำ

- หากท่านมีปัญหาเรื่องอาหารกรุณาแจ้งทางผู้จัดทราบล่วงหน้า
- **ห้ามนำผลไม้และเนื้อสัตว์ทุกชนิดเข้าประเทศเกาหลีได้ หากพบจะต้องเสียค่าปรับ**
- เตรียมสัมภาระขนาดกลาง เนื่องจากโรงแรมที่พักในเกาหลีไม่มีบริกรช่วย (แนะนำ ตลอดทริปจะต้องดูแลกระเป๋าขึ้นลงห้องด้วยตัวท่านเอง เพื่อป้องกันหลายกรณีที่จะอาจเกิดขึ้นได้)
- กระเป๋าทุกใบจะต้องฝากให้กับทางเจ้าหน้าที่สายการบินด้วยตัวท่านเองตามนโยบายรักษาความปลอดภัยของสายการบิน
- ทรัพย์สินมีค่าและแตกหักง่าย เช่น เงิน อัญมณี อุปกรณ์อิเล็กทรอนิกส์ คอมพิวเตอร์ กล้องถ่ายรูป อุปกรณ์วีดีโอ เอกสารที่แลกเปลี่ยนเป็นเงินได้ เอกสารทางธุรกิจ หนังสือเดินทาง เก็บติดตัวเสมอ
- สนามบินสุวรรณภูมิ “ไม่มีการประกาศเรียกลูกค้าขึ้นเครื่อง” กรุณาอยู่ที่ประตูขึ้นเครื่องอย่างน้อย 30 นาที ก่อนเวลาเครื่องออก
- นำเสื้อแจ็คเก็ตติดตัวขึ้นเครื่องด้วย เพราะอากาศอาจจะเย็นและเพื่อการพักผ่อนที่อบอุ่น (สำหรับ มือใหม่ หรือ คนกลัววันแรกๆ จะ jetlag หรืออาการเมาเวลาจากการเปลี่ยนโซนเวลาของโลก แนะนำ : นอนให้มากที่สุด หรือ ทานยาแก้เมา เพราะมีฤทธิ์ทำให้อ่อนหลับ ไม่ดื่มสุราหรือของมีแอลกอฮอล์ และดื่มน้ำมากๆ)

DAY	วันที่สอง สนามบินนานาชาติอินชอน ประเทศเกาหลีใต้ - เมืองเคียงกีโด	เช้า	กลางวัน	ค่ำ
2	เวลาที่เกาหลีใต้เร็วกว่าไทย 2 ชั่วโมง เวลาบินประมาณ 5-6 ชม.	-	X	X

ออกเดินทางสู่ประเทศเกาหลีใต้ โดยสายการบิน **T'way (TW), Jeju Air (7C), Eastar Jet (ZE)**

มีบริการ *Air Cafe* จำหน่าย อาหาร ของกิน เครื่องดื่ม ขนมคบเคี้ยว บนเครื่องบิน

เช้า **ICN Landing** ถึงสนามบินนานาชาติอินชอน หลังผ่านพิธีการตรวจคนเข้าเมืองและศุลกากรแล้ว รถโค้ชพาท่านข้ามทะเลตะวันตกด้วยสะพานแขวนของจองหรือสะพานเพื่อความหวังในการรวมชาติที่ยาวกว่า 4.42 กม. มียอดโดมสูง 107 เมตร ไปยังจุดหมายปลายทางการท่องเที่ยวของวันนี้

เพื่อให้รายการท่องเที่ยวเป็นไปตามกำหนดการ ทางคณะทัวร์จะออกเดินทางจากสนามบินหลังเวลาเครื่องลงประมาณ 1.30

ชั่วโมง ท่านที่ติดสัมภาระที่ด่านตรวจคนเข้าเมือง หากท่านผ่านเข้าเมืองเรียบร้อยแล้ว ท่านต้องเดินทางไปพบกับคณะทัวร์ด้วยตนเอง และไม่สามารถเรียกร้องค่าเดินทางจากทางผู้จัดได้

จากนั้น นำท่านเดินทางสู่ **#ฮุนได พรีเมียม เอาร์ท์เล็ค** แหล่งช้อปปิ้งราคาถูก บนเนื้อที่กว่า 40,000 ตารางเมตร นอกจากนี้ยังมีสินค้าหลากหลายชื่อชื่อดังกว่า 160-190 แบรินด์ รวมทั้งสินค้าแบรนด์เนม ในราคาประหยัดกว่าร้านค้าทั่วไปให้ผู้มาเยือนได้เลือกสรรกันอย่างละลานตา

12.00 **ฟรี !! อิมอร้อยกับบุฟเฟ่ต์บนเรือสำราญ Ara Cruise** พร้อมล่องเรือชมคลองแห่งแรกของเกาหลี ที่เรียกว่า “GYEONGIN

ARA WATERWAY” บนเรือสำราญสุดหรูที่นำตื่นตาตื่นใจ ล่องเรือไปตามทางน้ำที่เชื่อมต่อแม่น้ำฮันและทะเลตะวันตก ภายในเรือมีห้องโถงพร้อมเวทีการแสดงความบันเทิงให้ท่านได้รับชม หากท่านใดที่ต้องการสัมผัสธรรมชาติสองข้างทางยังสามารถขึ้นไปด้านบนชั้นสองเพื่อชมทัศนียภาพสองข้างทางระหว่างทางเดินเรือท่านจะได้เห็นมุมเล็กๆของน้ำตกจำลองที่ตื่นตาตื่นใจให้ท่านได้เก็บถ่ายภาพไปວວວວວວວວ (หากเรือ



สำราญงดให้บริการด้วยเหตุผลใดๆ ก็ตาม ทางผู้จัดจะปรับเปลี่ยนเป็นเมนูหมูหมัก โอซัมบลู โภกิกที่ห้องอาหารท้องถิ่นเกาหลี)

บาย **#สวนสนุกเอเวอร์แลนด์** ที่เอเวอร์แลนด์ – Everland “ ดิสนีย์แลนด์เกาหลี ” สวนเปิดในหุบเขาที่มีชื่อเสียงมากที่สุดของประเทศ มี Festival World จะประกอบไปด้วย Global Fair, American Adventure, Magic Land, European Adventure และ Equatorial Adventure และ Zootopia ท่านสามารถปล่อยความแก่และเติมเต็มความสุขของท่านด้วยบัตร **Special Pass Ticket** สนุกสนานกับเครื่องเล่นต่างๆ ซึ่งท่านสามารถเลือกเล่นเครื่องเล่นได้ไม่จำกัดรอบ ไม่ว่าจะเป็นที่เอ็กเพรส รถไฟเหาะ หนอนสะบัด ชาร์ป โรงหนังสามมิติ บ้านผีสิงหมุน ดิสคาสองตลบ ป่าซาฟารี ชมไลเกอร์เผ่าคู่แรกของโลก ที่นี่ ชมความน่ารัก ของหมีที่สามารถสื่อสารกับคนขับได้อย่างดี ครั้งแรกของโลก ! เปิดโลกสวนสัตว์เปิดที่ Lost Valley กับรถบัสสะเทินน้ำสะเทินบก และอื่นๆ นอกจากนี้ท่านยังสามารถช้อปปิ้งในร้านค้าของที่ระลึก **ชมเทศกาลดอกไม้บ้าน** ซึ่งผลัดเปลี่ยนหมุนเวียนตามฤดูกาล **ฤดูร้อนจะเป็นดอกกุหลาบและดอกลิลลี่บาน ฤดูใบไม้ผลิจะเป็นดอกทิวลิปบาน ฤดูใบไม้ร่วงจะเป็นดอกเบญจมาศบาน ขบวนพาเหรดตามวันเวลา**

สุดมันส์กับเทศกาล **Summer Festival #สวนสนุกเอเวอร์แลนด์**

โซน นิดสาดน้ำ Water Fun สำหรับท่านที่เดินทางช่วง กรกฎาคม – 25 สิงหาคม ท่านจะได้ร่วมสนุกกับการยิงปืนฉีดน้ำ สงกรานต์เกาหลีปีละครั้ง สนุกสนานเล่นน้ำกับบอมบอมแมน และขบวนพาเหรด ที่ลานคานิวัดและโซนริอคิวิล

ท่องดินแดนผีดิบ กับ เทศกาลผีเข่าขวัญ สำหรับท่านที่เดินทางช่วง 30 สิงหาคม – 10 พฤศจิกายน พบกับเทศกาลผีเข่าขวัญ เทศกาลที่เต็มไปด้วย แสง สี เลือด ที่เกิดขึ้นที่ Blood City พบกับคำยทหารที่สู้รบกับซอมบี้ ในวันที่พระจันทร์เต็มดวงเพียงวันเดียวเท่านั้น ซอมบี้ที่หัวโหยเลือดของมนุษย์จะจับมนุษย์มาเป็นเหยื่อของพวกมัน คุณเท่านั้นที่จะรู้ ! ผู้คนที่อยู่ในนั้นจะรอดออกได้หรือไม่หรือจะเป็นเหยื่อของซอมบี้ !



ค่า **เมนูหมูย่างคาลบี #KALBI** อาหารพื้นเมืองเกาหลีอย่างที่ต้องซื้อและรู้จักกันดีทั่วโลก

หลังอาหารค่า พาท่านเข้าเช็คอินที่พัก ณ โรงแรม Incheon Grand Palace, Suwon Pacific, Suwon Yongin Co.op, Seoul Galaxy, Bridge, Co.op city, Ramada Encore Gimpo (3 ดาวเกาหลี) หรือเทียบเท่า

DAY	วันที่สาม เมืองเคียงกีโด – กรุงโซล	เช้า	กลางวัน	ค่ำ
3		X	X	X

เช้า **รับประทานอาหารเช้า แบบอเมริกันเกาหลีชุด หรือ เชมมี่ ที่ ห้องอาหารโรงแรม**

#ถ้าเหมืองทอง “ ควังเมียง ” ผจญภัยไปกับถ้ำพิพิธภณณ์ที่มีชีวิตในแบบหลากมิติและสีสัน (เปิดตัวใหม่) สถานที่แห่งนี้เป็นเหมืองขุดทองของญี่ปุ่นในอดีต หลังจากหมดยุคการค้าอาณานิคม เหมืองทองแห่งนี้จึงถูกปล่อยทิ้งร้าง ปัจจุบันทางการเกาหลีได้ปรับปรุงและพัฒนาถ้ำแห่งนี้ให้เป็นสถานที่ท่องเที่ยว ถ้ำแห่งนี้จึงถือได้ว่าเป็นพิพิธภณณ์มรดกแห่งความสร้างสรรค์และอนุรักษ์ ยังเป็นสถานที่สำคัญทางประวัติศาสตร์ มีความลึกถึง 8 ชั้น (อนุญาตเข้าชมแค่ 2 ชั้นบน) ภายในถ้ำมีความยาวถึง 275 เมตร จะแบ่งออกเป็นห้องๆ โดยได้รับการออกแบบจากศิลปินชื่อดังทั่วประเทศเกาหลีได้ เช่น ห้องแห่งแสงสว่างและความมืด, ห้องสวนสวยธรรมชาติ, ห้องจัดงานเลี้ยง ประชุมสัมมนา, ห้องพิพิธภณณ์สัตว์น้ำ, ห้องถนนสีทองหรือ

เส้นทางแห่งความมั่งคั่งและสุขภาพดี, ห้องน้ำคอกสีทองที่มีความสูง 3.6 เมตรและกว้างถึง 8.5 เมตร, ห้องพระราชวังทองคำ, ห้องจัดแสดงโครงสร้างของถ้ำวังเมียง และห้องจัดแสดงไวน์ ไวน์คุณภาพดีที่นำมาจัดแสดงมาจากทั่วประเทศเกาหลีใต้ ท่านสามารถชิมและเลือกซื้อไวน์ได้จากที่นี่ หากคุณเป็นแฟนคลับของภาพยนตร์เรื่องเดอะฮอบบิท และเดอะลอร์ดออฟเดอะริงส์ คุณจะพบกับประติมากรรมตัว “กอลลัม” ที่ส่งตรงมาจากผู้กำกับของเรื่อง นอกจากนี้แล้วท่านสามารถนำขวดพลาสติกไปเติมน้ำแร่จากธรรมชาติภายในถ้ำได้ฟรี



เที่ยง **เมนูหมูไฟหรือบลูโกกิ** เป็นเนื้อหมูสไลด์หมักซอสคันจังและเครื่องปรุงรส ผัดอย่างขลุกขลิกบนกะทะ

บ่าย **#ศูนย์ผลิตภัณฑ์ความงาม เครื่องสำอางเวชสำอาง** ให้ท่านเลือกซื้อคอสเมติกหลากยี่ห้อคุณภาพที่ผู้หญิงชาวเกาหลีทั้งสาวทั้งไม่สาว ล้วนให้ความสำคัญกับเรื่องผิวหน้าค่อนข้างมาก โดยเฉพาะในกลุ่มบำรุงผิวพื้นฐาน Skin Care และฟังก์ชันแนะนำการดูแลผิวพรรณ จากผู้ชำนาญการ

จากนั้น นำท่านสู่เพื่อนที่ดีในการดำเนินชีวิต ! **#ศูนย์อ็อกเก็ตนามู** ต้นไม้้อกเก็ตนามูชนิดนี้เจริญเติบโตในป่าลึกบนภูเขาที่ปราศจากมลภาวะและระดับสูงเหนือน้ำทะเล 50-800 เมตร เมล็ดของพันธุ์อ็อกเก็ตนี้..ชาวเกาหลีรุ่นใหม่นิยมนำมารับประทานเพื่อช่วยดูแลตับให้สะอาดแข็งแรง ป้องกันโรคตับแข็งไม่ถูกทำลายจากการดื่มแอลกอฮอล์ กาแฟ บุหรี่ สารตกค้างจากอาหารและ

บ่ายบ่าย **#ย่านมหาลัยยองแด แหล่งรวมร้านอาหารและร้านกาแฟที่มน่ารักต่างๆ** ของวัยรุ่นชาวโซม มีสินค้าเสื้อผ้าแฟชั่นแบรนด์เกาหลี, รองเท้า, กระเป๋า, เครื่องสำอาง, เครื่องประดับ, งานศิลป์, ซีดีเพลง-หนังสือ และ ไปสเตอร์ดาราที่กำลังฮอตฮิต หลากหลาย ฯลฯ บางครั้งยังมีบรรดาศิลปินเพื่อชีวิตเปิดแสดงดนตรีช่ย่อยๆ ให้ฟังให้ชมอีกด้วย

ใครเป็นแฟนคลับแฮรี่ พอตเตอร์ อยากถ่ายรูปในโลกเวทมนตร์ ไม่ต้องไปไกลถึงอังกฤษ เพราะ คาเฟ่ 943 King's Cross สไตล์แฮรี่ ที่ยกมาเอาใจแฟนคลับแฮรี่พอตเตอร์ถึงย่านซองแดเลย ตัวร้านจะมีทั้งหมด 4 ชั้น มีมุมถ่ายรูปเก๋ ๆ และพรีอ์ต่างๆ ไม่ว่าจะ เป็นชุดคลุม หรือ ผ้าพันคอของทั้ง 4 บ้าน พร้อมไม้กายสิทธิ์ ใครเลขवादฝันไว้ว่าอยากอยู่บ้านไหน ก็เลือกใส่ได้ตามใจชอบ (ค่าขนม เบเกอร์รี่ เครื่องดื่ม เริ่มที่ ประมาณ 4,000 วอนขึ้นไป)

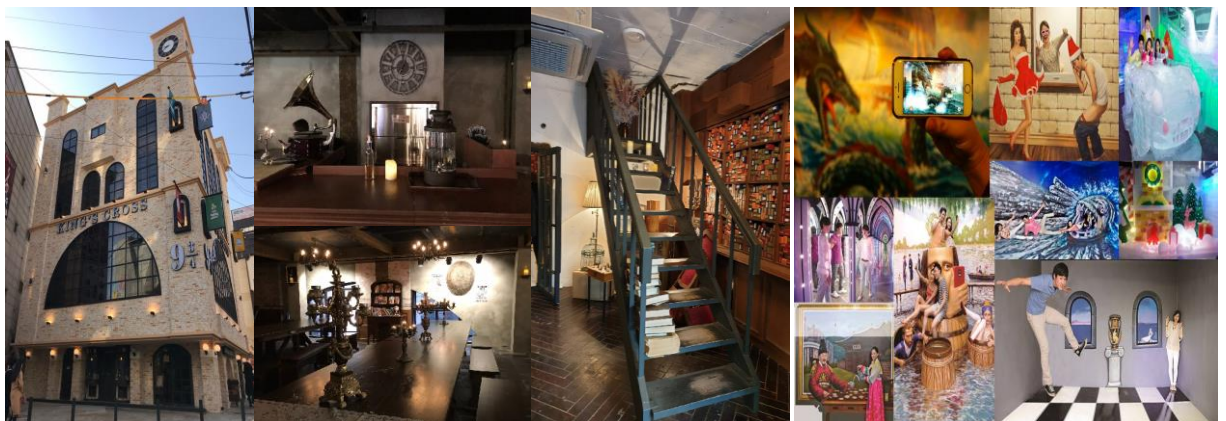

แนะนำ ! #TRICK ART MUSEUM #ICE MUSEUM #LOVE MUSEUM อีระชมผลงานการสร้างสรรค์ศิลปะแนวใหม่ "ภาพวาดลงตาสัมผัส" โดยท่านจะได้สนุกสนานกับการถ่ายรูปแอ็คชั่นท่าทางต่างๆ กับภาพแนวมิติที่เกิดจากความคิดสร้างสรรค์และจินตนาการของการสร้างภาพโดยใช้เทคนิคพิเศษจากภาพแนว AR ที่รวมทฤษฎีทางวิทยาศาสตร์และการซ้อนภาพโดยกระตุ้นความเคลื่อนไหวของ

ภาพให้มีมิติเหมือนจริงโดยให้ผู้ชมเข้าไปมีส่วนร่วมถ่ายภาพ เมื่อผ่านเข้าไปในภาพนั้นๆ ภาพทุกภาพจะออกมาดูประหนึ่ง เหมือนจริงในเหตุการณ์ จนท่านจะอุทานว่ามันเหมือนจริงมากจนแทบจะแยกไม่ออกเลยว่าอันไหนภาพวาดและของจริง โดยผลงานของท่าน จะสวยงามและลึกลับสมค้ำรำลือหรือไม่งั้นก็ต้องให้เพื่อนติดชมกันเอง **“ICE Museum” เมืองน้ำแข็งที่ไม่ใช่แค่้ำน้ำแข็งธรรมดา** แต่ตระการตาจนคุณอาจจะลืมหนาวไปเลยก็ได้ ! ลองนึกถึงความรู้สึกเมื่อคุณก้าวเข้าไปในเมืองที่ทุกอย่างทำจากน้ำแข็งภายใต้ อุณหภูมิ ลบ 4 องศา ! ภายในมีกิจกรรมหลากหลายให้คุณได้สัมผัส เช่น สไลเดอร์น้ำแข็งที่ยาวกว่า 10 เมตร รถกลางรูคอร์ดฟ ทัททาย ลุงซานต้า โปสท่าคู่กับนกเพนกวินขั้วโลก สำรวจบ้านน้ำแข็งแองโกลิโม เยี่ยมชมปราสาทน้ำแข็ง ชมวิวจากบนกำแพงเมืองน้ำแข็ง ลองเข้าพักเชคอิน โรงแรมน้ำแข็ง และผลงานศิลปะอื่นที่ทำจากน้ำแข็งอีกกว่า 50 ชิ้น *(ค่าเข้าชม Trick Art Museum, Ice Museum, Love Museum ไม่ได้รวมไว้ในค่าทัวร์ ฝากไกด์ช่วยซื้อได้)*

เย็น **บุฟเฟ่ต์อร่อยล้ำ !!! เมนูบาร์บีคิวปิ้งย่างคาลิปโซสไตล์เกาหลี** กับหลากหลายสไตล์ของเนื้อหมูและเนื้อวัว

หลังอาหารค่ำ **เที่ยว #3 เกาะลอยน้ำที่ใหญ่ที่สุดในโลก เกาะพลังงานทดแทนอย่างเต็มรูปแบบ ขับเคลื่อนด้วยพลังงานแสงอาทิตย์เป็นแห่งแรกของโลกบนบกกลางแม่น้ำฮันในกรุงโซล** เป็นสถาปัตยกรรมเชิงศิลปะบนแม่น้ำ ใ้ซึ่งบกว่า 128 ล้านเหรียญสหรัฐ เพื่อให้เป็นที่ตั้งของศูนย์วัฒนธรรมแห่งใหม่ 3 แห่ง ที่เชื่อมกันด้วยทางเดินระหว่างเกาะ **ฟินอินซีริย์เกาหลี ! ฉากแม่น้ำฮัน ซึ่งเสมอเหมือนเส้นชีวิตของคนกรุงโซล น้ำพุสายรุ้งที่สะพานบันโพ** แม่น้ำฮันยาวถึง 514 กม. โดยไหลผ่านใจกลางเมืองหลวง อีกหนึ่งสถานที่ที่ชาวกรุงโซลชื่นชอบ ทุกวันกับน้ำพุสายรุ้งที่สะพานบันโพ 2 ชั้น ที่ยิงสายน้ำพุที่ยาวที่สุด โดย ฉีดน้ำได้ 190 ตันภายในเวลาเพียง 1 นาที พร้อมกับการไฟ LED ที่ถูกยิงออกมาเป็นแสงสีต่างๆ มากถึง 200 เฉดสี ที่จะยิงลูกเล่นออกมาต่างๆกัน ตลอดทางกว่า 570 เมตรของตัวสะพานแห่งนี้ เป็นบรรยากาศที่สุดแสนโรแมนติค *(ทางการกรุงโซลจะจัดแสดงเป็นรอบๆ ในระหว่างวันถึงค่ำคืน อาจงดการแสดงโชว์น้ำพุในกรณีที่สภาพอากาศไม่เอื้ออำนวยหรือมีคำสั่งพิเศษ)*

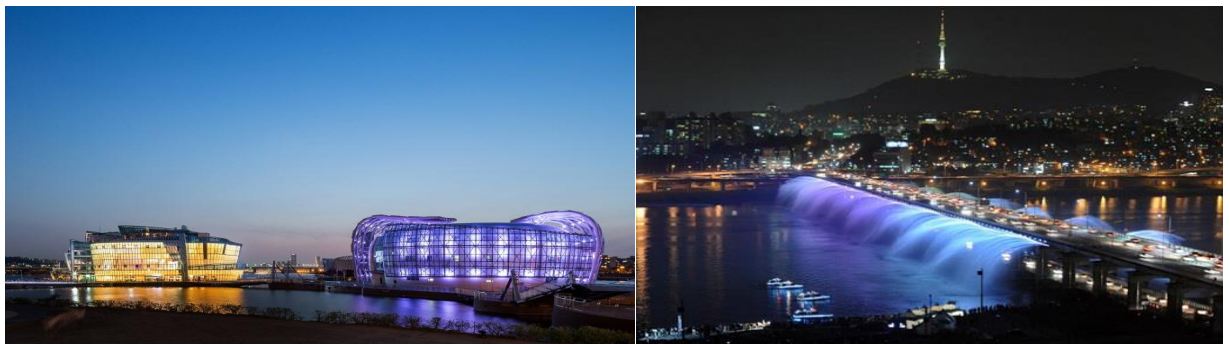

จากนั้น หลังจบรายการท่องเที่ยว พาท่านเข้าเชคอินที่พัก ณ โรงแรม Incheon Grand Palace, Suwon Dono, Suwon Pacific, Suwon Yongin Co.op, Seoul Galaxy, Bridge, Co.op city, Ramada Encore Gimpo (3 ดาวเกาหลี) หรือเทียบเท่า

DAY	วันที่สี่ กรุงโซล	เช้า	กลางวัน	ค่ำ
4		X	X	-

เช้า **รับประทานอาหารเช้า แบบอเมริกันเกาหลีชุด หรือ เซมิ ที่ ห้องอาหารโรงแรม**

เช้า **เลอค่า !! ไล่ชุดพื้นเมืองเกาหลี “ ฮันบก HANBOK ” เดินเที่ยวในพระราชวัง+สถานที่สุดคูล So Cool พร้อมเก็บภาพความประทับใจ** ทริปพิเศษนี้ ทุกท่านจะได้สวมใส่ชุดพื้นเมืองเกาหลี “ฮันบก Hanbok” แบบจัดเต็มสำหรับคุณผู้หญิง คุณผู้ชาย คุณน้องชายหญิง คุณหนูชายหญิง เราเตรียมชุดฮันบกให้ยืมสวมใส่ตามสไตล์ที่ท่านชื่นชอบมากกว่า 300 ชุด แลเตรียมยืมเครื่องประดับต่างๆ โดยจะให้คุณป้าสไตลิสต์ช่วยแนะนำเรื่องการแต่งทรงผมให้คุณเป็นชาวเกาหลีและวิธีการสวมใส่ที่ถูกต้องและข้อระวังต่างๆ ก่อนพาทุกท่านไปเดินเที่ยวสถานที่ต่างๆ แบบเก๋ไก๋ So Cool So Good ณ พระราชวัง กำแพงหินโบราณ อาคาร

โบราณทางสถาปัตยกรรมที่สำคัญ เพื่อให้ท่านได้เก็บภาพความประทับใจกัน และอาสาสมัครช่างถ่ายภาพประจำรถ (ค่าภาพ ไม่รวมค่าใช้จ่าย) นั่งรถผ่านถนนสายสำคัญเช่นถนนใจกลางเมือง “เซจงโนะ” และถนนที่มีการเปิดปิดเป็นเวลา-สถานที่ตั้งทำเนียบและบลูเฮาส์หรือบ้านประจำตำแหน่งประธานาธิบดี (ชุดอันบกมีจำนวนจำกัดเที่ยวก่อนมีสิทธิ์ก่อน สงวนสิทธิ์ยกเลิกใส่ชุดอันบกหากโควต้าพิเศษหมด)



เที่ยง **เปิดประสบการณ์พิเศษ อาหารกลางวันสไตล์โดจิริก (ข้าวกล่อง) ! ที่ตลาดเก่า ทงอิน ยุคปี 1941** สถานรวมรวมความอร่อยอาหารพื้นบ้านเกาหลีโดยเชฟรุ่นเดอะ “ คุณลุงคุณป้าคุณปู่คุณตาคุณย่าคุณยาย “ ที่ทำกันสดสดวันต่อวัน แบบที่มีเอกลักษณ์เฉพาะของแต่ละร้าน โดยลูกค้าต้องใช้เงินเหรียญโบราณ “ โดเค็่น “ ในการเลือกซื้อของกิน โดย 1 เหรียญ จะมีมูลค่า 500 วอน (ทุกท่านจะได้ 10 เหรียญโดเค็่น และ ถาดข้าวกล่องเกาหลี คนละ 1 ถาด) แนะนำ ให้ทุกท่านเดินดูร้านจำหน่ายอาหารสองข้างทางหนึ่งรอบ และเสด็จร้านที่อยากจะซื้อชิมไว้ 5 ร้าน จากนั้นก็เดินอุดหนุนร้านที่ชอบ ได้ของกินครบแล้ว ทุกคนรวมตัวกันไปรับประทานกันที่คาเฟ่ของตลาด เพื่อได้สัมผัสวัฒนธรรมการกินของชาวเกาหลีอย่างแท้จริง (อาหารยอดนิยม เช่น คีริมต็อกบ็อกกี ทูยกีม จีบเซ หมูผัดพริก ไข่ม้วน ข้าวห่อสาหร่าย พาจอน ต็อกคาลบี เป็นต้น)



บ่าย **#ศูนย์น้ำมันสนเข็มแดง** ซึ่งผลิตจากโสมสนเข็มแดงในประเทศเกาหลี เพื่อช่วยผู้ที่มีปัญหาเรื่องไขมันอุดตันในเส้นเลือด ครอบครองเรสเทอโรไลน์เลือดสูง ไขข้อเสื่อม หรือ การไหลหมุนเวียนของเลือด เป็นต้น กว่าจะมาทำเป็นน้ำมันสนสกัดได้ 1 แคปซูล ต้องใช้โสมสนเข็มแดงประมาณ 2.7 กก. แนะนำให้ทุกท่านเลือกซื้อเป็นของฝากสุขภาพเพื่อตัวท่านเองและคนที่ท่านรักหรือคนที่ท่านเคารพ เพราะเป็นสารอาหารธรรมชาติ ที่วิจัยจากโรงพยาบาลชั้นนำในเกาหลีแล้วว่า ไม่มีผลข้างเคียง

#หมู่บ้านพื้นเมืองนัมซาน พาท่านย้อนเวลาหาอดีตที่พิลดองซึ่งอยู่ทางตอนเหนือของภูเขาหนัมซาน มีสายน้ำไหลผ่านและมีศาลาชอนนูกัก แหล่งอาศัยของนกกกระเรียน แหล่งพักผ่อนที่มีชื่อเสียงในฤดูร้อนของราชวงศ์โชซอน แต่ในปัจจุบันเป็นที่ตั้งของบ้านชนชั้นบางหรือชนชั้นราชการหรือชั้นสูงเกาหลีในสมัยเมื่อ 600 ปีที่แล้ว บ้านกว่าห้าหลังที่หมู่บ้านนัมซานอันนอก จะทำให้เราได้เห็นภาพการใช้ชีวิตประจำวัน เครื่องใช้ไม้สอย การกิน การอยู่ และการจัดแต่งบ้าน และหากเราเดินไปจนถึงปลายสวนเกาหลี เรา จะพบไทม์แคปซูลที่ทำขึ้นเพื่อเฉลิมฉลองกรุงโซลครบ 600 ร้อยปี ภายในบรรจุของจำนวน 600 ชิ้นที่เป็นตัวแทนของเมืองและผู้คนกรุงโซลในปี 1994 โดยจะรอเปิดในอีก 400 ปีข้างหน้า (2394)



#คิวดีฟรี (ปัจจุบันเป็นที่นิยมมาก เพราะ คิวดีฟรีประเทศนี้ มีถึง 5 บริษัทแข่งขันกัน) เพลิดเพลินกับการช้อปปิ้ง ณ ห้างปลอดภาษีล็อตเต้หรือชินเซเก ให้ท่านได้เลือกซื้อสินค้าแบรนด์เนมนำเข้าจากต่างประเทศมากมายหลากหลายชนิด รวมทั้งสินค้าแบรนด์เกาหลียอดนิยมที่ชาวเกาหลี ชาวจีน และชาวญี่ปุ่น

เย็น ***อิสระอาหารค่ำ ณ ย่านช้อปปิ้งเมียงดง เพื่อความคุ้มค่าในการช้อปปิ้ง***

เต็มอิ่ม #เมียงดง " ถนนแฟชั่นของเกาหลี " อิสระช้อปปิ้งบริเวณเมียงดง Myeongdong ถูกขนานนามว่า " ถนนแฟชั่นของเกาหลี " มีห้างบูติกหลากยี่ห้อตั้งแต่แบรนด์เนมต่างชาติถึงเกาหลี ร้านเสื้อผ้ามีสไตล์ห้องเล็กๆ ร้าน Creative Lifestyle ร้านรองเท้า ร้านทำผม ร้านเครื่องประดับ ร้านคอสเมติก ร้านกาแฟ ร้านไอศกรีม ร้านขนม ปัจจุบันยังเป็นแหล่งรวมร้านอาหารขายบนรถเข็น Food Truck ที่กำลังเป็นที่นิยมสำหรับคนรุ่นใหม่ ไม่ว่าจะเป็ของคาว ของหวาน หลากรูปแบบ ให้เราเลือกตัดสินใจว่าร้านไหนเด็ด ร้านไหนโดนใจ

จากนั้น หลังจบรายการท่องเที่ยว พาท่านเดินทางกลับที่พัก

DAY	วันที่ห้า กรุงโซล – สนามบินนานาชาติอินชอน – กรุงเทพฯ	เช้า	กลางวัน	ค่ำ
5		X	X	-

เช้า **รับประทานอาหารเช้า แบบอเมริกันเกาหลีชุด หรือ แซมิ ที่ ห้องอาหารโรงแรม**

จากนั้น นำท่านสู่ **#ศูนย์โลสมเกาหลี** ทุกท่านจะได้รู้จักสมุนไพร โสมเกาหลีหรือราชาแห่งมวลสมุนไพร เพราะเกาหลีได้เป็นประเทศที่มีการผลิตโสมเกาหลีที่มีคุณภาพเป็นอันดับ 1 ของโลก ซึ่งใครใคร่ที่ได้มาเที่ยวก็จะชื่นชอบหาซื้อเป็นของฝากเพราะราคาที่ถูกว่าเมืองไทยและคุณภาพประ โยชน่าน่านับการ เช่น ช่วยเสริมความแข็งแรงให้แก่ระบบย่อยอาหารและปอด ช่วยทำให้จิตใจสงบและเพิ่มพลังกำลังโดยรวม สรรพคุณทางการแพทย์ ช่วยบำรุงหัวใจ ป้องกันโรคหัวใจขาดเลือด เสริมประสิทธิภาพทาง เพศ ลดและป้องกันมะเร็ง

เปิดประสบการณ์! Running Man Theme Park แหล่งเที่ยวแห่งใหม่ในย่านอินซาดง กับธีม รั้นนิ่งแมน รายการวาไรตี้ยอดฮิตของเกาหลีที่มีแฟนคลับจากทั่วโลก **Running Man EP1 'Find The Treasure'** จะมีภารกิจต่างๆ กว่า 10 ภารกิจ ให้ได้ตามล่าสะสมคะแนน R-Point ซึ่งหากผู้เล่นสะสมคะแนนได้มากกว่า 80 คะแนนจะได้รับใบประกาศนียบัตรที่ระบุว่าคุณคือสมาชิกคนใหม่ของ Running Man คนที่ 8 ! ภายในจะแบ่งออกเป็น 4 โซน ได้แก่ **Race Start จะเป็นพื้นที่สำหรับการเริ่มต้น** โดยผู้เล่นจะถูกแบ่งออกเป็น 3 ทีม ได้แก่ทีมสีแดง น้ำเงิน และเขียว ซึ่งการเลือกสีทีมจะมีผลต่อการหาจุดสะสมคะแนนที่ต่างกันออกไป ซึ่งผู้เล่นแต่ละคนจะได้รับสายรัดข้อมือ ที่จะป็นอุปกรณ์ในการสะสม R-Point จากจุดต่างๆ **โซนที่ 2 Finding Running Ball** จะเป็นโซนที่รวมเกมจำลองต่างๆ อย่างเช่นเกมจำลองยิงปืนซ้อ, เกมปาบอล, เกมเขาวงกตในห้องมืด, เกมค้นหา R-Man และเกมคลานในเขาวงกต ซึ่งจะเป็นการวัดไหวพริบความสามารถของผู้เล่นว่าจะเหมาะสมกับการเป็นสมาชิกของ Running Man หรือไม่ **โซนที่ 3 Running Man Plaza** รวมมินิเกมที่ดูเหมือนง่าย แต่ไม่่ง่าย เพื่อใช้สำหรับสะสม R-Point อย่างเช่นเกมตะ โคนสะสมแต้ม, เกมกระโดดเชือก, เกมวิ่งแข่ง, เกมห้อยตัว, และเกมทดสอบความไวของมือ **โซนที่ 4 Mirror Maze Castle** โทคที่สดุของ Running Man EP1 'Find The Treasure' กับปราสาทกระจกที่ซ่อน R-Point ซุดสุดท้ายไว้ ซึ่งพื้นที่ปราสาททั้งหมดจะเป็นเขาวงกตกระจกที่จะทำให้ผู้เล่นเกิดความสับสนสุดๆ ซึ่งภายในยังซ่อนห้องลับต่างๆเอาไว้ถึง 4 ห้อง **(ฟรี ! บัตรเข้าชม สงวนสิทธิ์บัตรฟรี ! หากโควต้าพิเศษหมด)**



เที่ยง **เมนูเปิบพิสดาร-ไก่ตุ๋นโสม** อาหารวังในสมัยก่อน เชื่อกันว่าบำรุงและเสริมสุขภาพ เสิร์ฟท่านละ 1 ตัว ในหม้อดินร้อน

บ่าย **พาท่านขึ้นภูเขาแนมซาน #Namsan – ภูเขาเพียงลูกเดียวใจกลางเมืองหลวงและขึ้นลิฟท์ชมวิว 360 องศาบน หอคอย N Tower เป็น 1 ใน 17 หอคอยเมืองที่สูงที่สุดในโลก** สูงถึง 480 เมตรเหนือระดับน้ำทะเล สถานที่ละครหนังเกาหลี หรือหนังไทยสไตล์เกาหลีมาถ่ายทำกัน (ความเชื่อ: เตรียมแม่กุญแจลูกกุญแจเพื่อ ไปล๊อคกุญแจคู่รัก ณ Love Rock Cable ซึ่งเชื่อกันว่า ถ้าใครขึ้นมาคล้องกุญแจและโยนลูกกุญแจทิ้งไป คู่รัก คู่ครอบครัว คู่เพื่อน คู่พี่น้อง คู่มิตรนั้นจะมีความรักที่ยั่งยืนหรือไม่มีใครมาพรากจากกันได้) *(ฟรี! ค่าบัตรลิฟท์ขึ้นสู่จุดชมวิวบนหอคอย สงวนสิทธิ์บัตรฟรี ! หากโควต้าพิเศษหมด)*



บ่าย **ครบสูตร...เรียนรู้วัฒนธรรมการทำกิมจังหรือร่วมการทำกิมจิ** กิมจิจัดว่าเป็นเครื่องเคียงประจำโต๊ะสำหรับอาหารเกาหลีทุกมื้อก็ว่าได้ คู่กับข้าวสวยร้อนๆ กิมจิเป็นอาหารประเภทหมักดอง ที่มีคุณค่าทางอาหารสูงชนิดหนึ่ง มีรสชาติที่เป็นเอกลักษณ์ให้ท่านได้ประสบการณ์การเรียนรู้และเทคนิคการทำกิมจิร่วมกันกับเพื่อนๆ และ ครอบครัว

บ่ายบ่าย **แวะซื้อของฝากติดไม้ติดมือที่ศูนย์รวมของพื้นเมือง (ละลายเงินวอน)** ก่อนอำลาเกาหลี แวะซื้อของฝากติดไม้ติดมือที่ศูนย์รวมของพื้นเมือง (ละลายเงินวอน) สำหรับหลากหลายรูปแบบ หลากรสชาติ ขนมอบ่อยต่างๆ ซีเรียลช็อคโก กาแฟ กระจุกม้าเจจู โด ขนมหอม ชาโสม เครื่องสำอางโสม หมอนสุขภาพ กิมจิ เป็ปโปริ (ป๊อปปี้เกาหลี) ซินรามง (มาม่าเกาหลี) ของใช้ในบ้าน ลูกบอลซักผ้า เครื่องใช้ไฟฟ้า ของที่ระลึก เป็นต้น

เย็น..... ขึ้นอยู่กับวันและเวลาที่เดินทาง เห็นฟ้ากลับกรุงเทพฯ

จากนั้น ออกเดินทางสู่ประเทศเกาหลีได้ โดยสายการบิน **T'way (TW), Jeju Air (7C), Eastar Jet (ZE)**

มีบริการ Air Cafe จำหน่าย อาหาร ของกิน เครื่องดื่ม ขนมอบ่อย บนเครื่องบิน

ค่ำ..... เดินทางถึงสนามบินสุวรรณภูมิ

รายการนี้เป็นเพียงข้อเสนอที่ต้องได้รับการยืนยันจากผู้จัดอีกครั้งหนึ่ง สงวนสิทธิ์ในเรื่องเที่ยวบินและตารางบินสายการบิน ราคา และ รายการเปลี่ยนแปลงหรือสับเปลี่ยนได้ โดยมีต้องแจ้งให้ทราบล่วงหน้า ผู้จัดจะไม่รับผิดชอบและไม่สามารถคืนค่าใช้จ่ายต่างๆ ได้ ในทุกกรณี เนื่องจากการชำระค่าทัวร์ในลักษณะเหมาจ่ายกับตัวแทนต่างๆ เช่น ไม่ผ่านการพิจารณาในการตรวจคนเข้าเมือง-ออกเมือง กรมแรงงาน การกระทำที่ส่อไปในทางผิดกฎหมาย เอกสารเดินทางไม่ถูกต้อง การถูกปฏิเสธในกรณีอื่นๆ ไม่รับประกันอาหารบางมื้อ ไม่เที่ยวบางรายการ เป็นต้น

ขอบคุณที่มาของภาพดีจากการสถานที่ต่างๆ และจากการท่องเที่ยวเกาหลี www.visitkorea.co.kr และการท่องเที่ยวภูเขา www.bto.or.kr และการท่องเที่ยวชอลลันมโด www.jeonnam.go.kr ภาพทั้งหมดที่แสดงใช้เพื่อประกอบความเข้าใจ

เมนูอาหารทัวร์สำหรับคณะ (ภาพและคำอธิบายอาหารที่แสดงใช้เพื่อประกอบความเข้าใจ)

พิเศษสุด !! อิ่มอร่อยกับบุฟเฟ่ต์บนเรือสำราญ Ara Cruise สำหรับ 8 ท่าน/โต๊ะ ที่มีให้เลือกหลากหลายสไตล์เมนูอาหารเกาหลี เสริฟให้ท่านได้ลิ้มลอง ทั้งของทอด ผัดผัด ต้มต้ม สลัด เป็นต้น พร้อมต้องเรือชมคลองแห่งแรกของเกาหลี ที่เรียกว่า “GYEONGIN ARA WATERWAY” บนเรือสำราญสุดหรูที่น่าตื่นตาตื่นใจ



เมนูหมย่างคาลบี เสริฟไม่อั้น สำหรับ 4 ท่าน/โต๊ะ อาหารพื้นเมืองเกาหลีที่เลื่องชื่อและรู้จักกันดีทั่วโลก มีรสชาติออกหวาน นุ่มและกลมกล่อม นำเนื้อหมูสับหรือหมูชิ้นหมัก ปิ้งย่างบนกระทะ และตัดเป็นชิ้นพอคำ ห่อทานกับผักกาดเขียวแบบเมียงค้ำไทย โดยใส่น้ำจิ้มเต้าเจี้ยว (เครื่องจิ้มหมัก ที่ช่วยชูรสอย่างดี) ตามด้วยข้าวสวยร้อนเล็กน้อย อย่าลืม! ทานเครื่องเคียงต่างๆ เพื่อความสมดุลในการทานแบบหินยียง และ น้ำซุปรประจำวัน



บุฟเฟ่ต์อร่อยล้ำ!!! เมนูบาร์บีคิวปิ้งย่างสไตล์เกาหลี กินไม่อั้น สำหรับ 4 ท่าน/โต๊ะ กับหลากหลายสไตล์ของเนื้อหมู ไม่ว่าจะเป็นแบบคิมมันสันคอก แบบสามชั้น แบบหมักหวาน เพิ่มเติมบริการเนื้อวัว เนื้อไก่ ไส้กรอก แฮม เห็ด อีกทั้ง ข้าวสวยหุง น้ำซุปรสหายมิกกุก สลัด กิมจิ ไข่ผักกาดเขียวซังซู เครื่องปรุงน้ำจิ้มเต้าเจี้ยว (เครื่องจิ้มหมัก ที่ช่วยชูรสอย่างดี) ของทานเล่น เช่น ข้าวเหนียวดอกโปะก็ ของหวาน และ เครื่องเคียงต่างๆ ให้ลิ้มลองกัน



เปิดประสบการณ์พิเศษ อาหารกลางวันสไตล์โคชิรัก (ข้าวกล่อง) ! ที่ตลาดเก่า ทงอิน ยุคปี 1941 สถานารวมรวมความอร่อยอาหารพื้นบ้านเกาหลีโดยเชฟรุ่นเดอะ “คุณลุงคุณป้าคุณปู่คุณตาคุณย่าคุณยาย” ที่ทำกันสดสดวันต่อวัน แบบที่มีเอกลักษณ์เฉพาะของแต่ละร้าน โดยลูกค้าต้องใช้เงินเหรียญโบราณ “โดเค็น” ในการเลือกซื้อของกิน โดย 1 เหรียญ จะมีมูลค่า 500 วอน (ทุกท่านจะได้ 10 เหรียญโดเค็น และ ถาดข้าวกล่องเกาหลี คนละ 1 ถาด)



เมนูบาร์บีคิวไฟหรือบลูกิก เสริฟเป็นชุดกระทะ สำหรับ 4 ท่าน/โต๊ะ เป็นอาหารดั้งเดิมของคาบสมุทรเกาหลี ก่อนเมนูคาลบี โดยนำเนื้อหมูสไลด์หมักซอสคั้นจั้งและเครื่องปรุงรสต่างๆ เมื่อนำมาปิ้งจะมิรสออกหวานนุ่ม เวลาทาน นำมาผัดอย่างชุกชุกกับซุปรอบลือกกับนกะทะแบนพร้อมผักกะหล่ำและเส้นจันท์ โดยจะมีลักษณะออกเป็นแบบน้ำจั้น เพื่อเป็นน้ำซุปรไปคลุกคลิกทานกับข้าว เสริฟพร้อมข้าวสวยร้อนและเครื่องเคียงต่าง ๆ ประจำวันคู่โต๊ะ



เมนูเปิบพิสดาร-ไก่ตุ๋นโสม เสริฟท่านละ 1 ตัว ในหม้อดินร้อน อาหารวังในสมัยก่อน ตั้งแต่สมัยราชวงศ์โชซอน เชื่อกันว่าบำรุงและเสริมสุขภาพ โดยใช้ไก่ที่มีอายุวัยรุ่น ภายในตัวไก่จะมีข้าวเหนียว รากโสม พุทราแดงและเคล็ดคดบในการตุ๋นเพื่อให้รสชาติกลมกล่อม เนื้อไก่นุ่มและย่อย เสริฟพร้อมเครื่องเคียงคู่โต๊ะ เช่น กักตูกิหรือหัวไชเท้าหมักคอง หรือ กิมจิหมักคอง และ เหล้าโสม เป็นต้น



Price & Conditions

ราคานี้เป็นราคาสำหรับนักท่องเที่ยวชาวไทยหรือผู้ถือหนังสือเดินทางไทยเท่านั้น (นักท่องเที่ยวต่างประเทศ โปรดเช็ค)

โปรแกรม	Go! Seoul เกาหลี 5 วัน 3 คืน	ราคาเริ่ม (บาท)	12,900
เดินทาง	พฤษภาคม-กันยายน19	สายการบิน	BUDGET AIRLINE
		กรุ๊ปคณะ	25-30 ท่านต่อคณะ

- เดินทางขั้นต่ำปกติ 25 ท่านผู้ใหญ่ (ที่นั่งจำกัด จองและจ่ายก่อนได้สิทธิก่อน จองหลัง อาจต้องเพิ่มค่าตัว)
- หากต่ำกว่ากำหนด อาจจะไม่มียานพาหนะและอาจต้องมีการเปลี่ยนแปลงราคา หากผู้เดินทางทุกท่านยินดีที่จะชำระค่าบริการเพิ่มเพื่อให้คณะเดินทางได้ ทางเรายินดีที่จะประสานงานในการเดินทางตามความประสงค์
- สงวนสิทธิ์ในการปรับเปลี่ยนราคาเพิ่ม หากมีการปรับขึ้นของภาษีน้ำมันหรือภาษีใดๆ จากสายการบิน คิวอัตรา ณ วันที่ 25/01/19
- สงวนสิทธิ์ในเรื่องเที่ยวบินและตารางบิน ราคา และ รายการ เปลี่ยนแปลงหรือสับเปลี่ยนได้ โดยไม่ต้องแจ้งให้ทราบล่วงหน้า

ในกรณีที่ไมใช้ตัวกรุ๊ปแต่ต้องการจอยทัวร์ คิดท่านละ 7,900 บาท

เด็ก 2-7 ปี : ห้องพัก = ผู้ใหญ่ 2 + เด็ก 1 ไม่มีเตียง | เด็ก 8-12 ปี ห้องครอบครัว

ทารก หมายถึง ผู้โดยสารที่มีอายุต่ำกว่า 24 เดือน ณ วันที่เดินทางไปและวันเดินทางกลับ กรุณาติดต่อเพื่อขอราคาพิเศษ

เด็กทารกสามารถเดินทางโดยนั่งบนหน้าตักของผู้ใหญ่ โดยขออนุญาตให้เด็กทารกหนึ่งคนต่อผู้ใหญ่สองคนเท่านั้น และห้ามมิให้นำรถเข็นเด็ก หรือนั่งสำหรับเด็กขึ้นบนเครื่องบิน จำนวนเด็กทารกต่อเที่ยวบินถูกจำกัดไว้เพื่อความปลอดภัย และสายการบินสามารถปฏิเสธการนำเด็กทารกเดินทางไปกับท่าน ส่วนผู้จัด เราคำนึงถึงความปลอดภัยและเพื่อสร้างความสุขแก่คณะผู้เดินทาง

ผู้ทุพพลภาพ/มีปัญหาด้านสุขภาพหรืออยู่ในภาวะเจ็บป่วย ขอให้แจ้งผู้จัดก่อนซื้อทัวร์ เพื่อเช็กับทางสายการบินและผู้ให้บริการ เพราะอาจไม่อนุญาตให้ใช้อุปกรณ์ช่วยเหลือต่างๆ ขึ้นเครื่องบินได้ เช่น น้ำยา เข็มฉีดยา เครื่องใช้เบตเตอร์ หรือ เครื่องหายใจ

สตรีมีครรภ์ ขอให้แจ้งผู้จัดก่อนซื้อทัวร์ เพื่อเช็กับทางสายการบินและผู้ให้บริการ โดยทั่วไป

-อายุครรภ์ไม่ถึง 27 สัปดาห์ : ต้องลงนามยินยอมในเอกสารจำกัดขอบเขตความรับผิดชอบของสายการบิน เมื่อทำการเช็คอินเพื่อแสดงความยินยอมไม่ทำการเรียกร้องใดๆ ต่อสายการบิน

-อายุครรภ์ในช่วงสัปดาห์ที่ 28 สัปดาห์ ถึง 34 สัปดาห์ : แสดงใบรับรองแพทย์ ยืนยันสัปดาห์ที่ตั้งครรภ์และกำกับวันที่ไม่เกินสามสิบ (30) วันนับจากเที่ยวบินขาออกที่กำหนดหรือเที่ยวบินขาเข้าที่กำหนด และต้องลงนามยินยอมในเอกสารจำกัดขอบเขตความรับผิดชอบของสายการบิน เมื่อทำการเช็คอินเพื่อแสดงความยินยอมไม่ทำการเรียกร้องใดๆ ต่อสายการบิน

-อายุครรภ์ตั้งแต่สัปดาห์ที่ 35 ขึ้นไป: สายการบินปฏิเสธการให้บริการ

ปกติผู้จัดจะส่งใบนัดหมายเตรียมตัวการเดินทาง ก่อนการเดินทางอย่างน้อยประมาณ 5-7 วัน

ข้อมูลสำหรับผู้เดินทาง

1. คนไทยถือหนังสือเดินทางประเทศไทย ไม่ต้องยื่นขอวีซ่าก่อนออกเดินทาง
2. เตรียมหนังสือเดินทางมีอายุมากกว่า 6 เดือน ณ วันเดินทาง (ต้องมีหน้าว่างสำหรับประทับตราอย่างน้อย 2 หน้าเต็ม) เพื่อขึ้น ณ ด่านตรวจคนเข้าเมือง เนื่องจากเคาเตอร์สายการบินหรือด่านตรวจคนเข้าเมืองอาจปฏิเสธการเดินทางของท่าน
3. คำวิซ่าสำหรับพาสปอร์ตต่างด้าว กรุณาเตรียมเอกสารคือ (1) พาสปอร์ต (2) ใบประจำตัวคนต่างด้าว (3) ใบสำคัญถิ่นที่อยู่ (4) สำเนาทะเบียนบ้าน(ถ้ามี) (5)รูปถ่ายสี 2 นิ้วท่านละ 1รูป
 - ผู้จัดจะเป็นผู้ดำเนินการยื่นวีซ่าให้ท่าน โดยท่านจ่ายค่าบริการต่างหาก (สำหรับหนังสือเดินทางต่างด้าวผู้เป็นเจ้าของหนังสือเดินทางจะต้องทำเรื่องแจ้ง เข้า-ออกด้วยตนเองก่อนจะยื่นวีซ่า) สิทธิการออกวีซ่าขึ้นอยู่กับสถานทูตเท่านั้น
4. ขอสงวนสิทธิ์ไม่รับผิดชอบค่าเสียหายจากความผิดพลาดในการสะกดชื่อ นามสกุล คำนำหน้าชื่อ เลขที่หนังสือเดินทาง และอื่นๆ เพื่อใช้ในการจองตั๋วเครื่องบิน ในกรณีที่มิได้ส่งหน้าสำเนาหนังสือเดินทาง (พร้อมทั้งหน้าเปลี่ยนชื่อนามสกุล ถ้ามี) ให้กับทางผู้จัด

Departure มิถุนายน 2019 (ที่นั่งจำกัดในแต่ละวัน จองและจ่ายก่อนได้สิทธิก่อน จองหลัง อาจต้องเพิ่มค่าตัว)

เช็คอิน	วันออกเดินทาง		วันเดินทางกลับ		ราคา/ท่าน (บาท)	ห้องเดี่ยว+	หมายเหตุ		
วันอาทิตย์	09	มิถุนายน	19	13	มิถุนายน	19	12,900	4,900	Pro!!
วันอังคาร	11	มิถุนายน	19	15	มิถุนายน	19	12,900	4,900	Pro!!

เลขที่ 191 อาคารสิลมคอมเพล็กซ์ ชั้น 22 ยูนิค3 ถนนสิลม แขวงสิลม เขตบางรัก กทม. 10500 โทร. 02-108-8666, แฟกซ์. 02-231-3399, LINE ID:@avenuetour

191 Silom Complex Building, 22 nd.FL.,Unit 3, Silom Road, Silom, Bang Rak, Bangkok 10500. Tel:02-108-8666, Fax:02-231-3399 LINE ID:@avenuetour

วันพุธ	12	มิถุนายน	19	16	มิถุนายน	19	12,900	4,900	Pro!!
วันอาทิตย์	16	มิถุนายน	19	20	มิถุนายน	19	12,900	4,900	Pro!!
วันอังคาร	18	มิถุนายน	19	22	มิถุนายน	19	12,900	4,900	Pro!!
วันพุธ	19	มิถุนายน	19	23	มิถุนายน	19	12,900	4,900	Pro!!
วันอาทิตย์	23	มิถุนายน	19	27	มิถุนายน	19	12,900	4,900	Pro!!
วันอังคาร	25	มิถุนายน	19	29	มิถุนายน	19	12,900	4,900	Pro!!
วันพุธ	26	มิถุนายน	19	30	มิถุนายน	19	12,900	4,900	Pro!!

Departure กรกฎาคม 2019 (ที่นั่งจำกัดในแต่ละวัน จองและจ่ายก่อน ได้สิทธิก่อน จองหลัง อาจต้องเพิ่มค่าตัว)

เช็คอิน	วันออกเดินทาง			วันเดินทางกลับ			ราคา/ท่าน (บาท)	ห้องเดี่ยว+	หมายเหตุ
วันอังคาร	02	กรกฎาคม	19	06	กรกฎาคม	19	15,900	4,900	
วันพุธ	03	กรกฎาคม	19	07	กรกฎาคม	19	15,900	4,900	
วันอาทิตย์	07	กรกฎาคม	19	11	กรกฎาคม	19	14,900	4,900	
วันอังคาร	09	กรกฎาคม	19	13	กรกฎาคม	19	15,900	4,900	
วันพุธ	10	กรกฎาคม	19	14	กรกฎาคม	19	15,900	4,900	
วันศุกร์	12	กรกฎาคม	19	16	กรกฎาคม	19	16,900	4,900	วันหยุด
วันอาทิตย์	14	กรกฎาคม	19	18	กรกฎาคม	19	14,900	4,900	
วันอังคาร	16	กรกฎาคม	19	20	กรกฎาคม	19	15,900	4,900	
วันพุธ	17	กรกฎาคม	19	21	กรกฎาคม	19	15,900	4,900	
วันอาทิตย์	21	กรกฎาคม	19	25	กรกฎาคม	19	15,900	4,900	
วันอังคาร	23	กรกฎาคม	19	27	กรกฎาคม	19	15,900	4,900	
วันพุธ	24	กรกฎาคม	19	28	กรกฎาคม	19	15,900	4,900	
วันศุกร์	26	กรกฎาคม	19	30	กรกฎาคม	19	16,900	4,900	วันหยุด
วันอาทิตย์	28	กรกฎาคม	19	01	สิงหาคม	19	15,900	4,900	

Departure สิงหาคม 2019 (ที่นั่งจำกัดในแต่ละวัน จองและจ่ายก่อน ได้สิทธิก่อน จองหลัง อาจต้องเพิ่มค่าตัว)

เช็คอิน	วันออกเดินทาง			วันเดินทางกลับ			ราคา/ท่าน (บาท)	ห้องเดี่ยว+	หมายเหตุ
วันอาทิตย์	04	สิงหาคม	19	08	สิงหาคม	19	15,900	4,900	
วันอังคาร	06	สิงหาคม	19	10	สิงหาคม	19	15,900	4,900	
วันพุธ	07	สิงหาคม	19	11	สิงหาคม	19	15,900	4,900	
วันศุกร์	09	สิงหาคม	19	13	สิงหาคม	19	16,900	4,900	วันหยุด
วันอาทิตย์	11	สิงหาคม	19	15	สิงหาคม	19	15,900	4,900	
วันอังคาร	13	สิงหาคม	19	17	สิงหาคม	19	15,900	4,900	

วันพุธ	14	สิงหาคม	19	18	สิงหาคม	19	15,900	4,900	
วันอาทิตย์	18	สิงหาคม	19	22	สิงหาคม	19	14,900	4,900	
วันอังคาร	20	สิงหาคม	19	24	สิงหาคม	19	15,900	4,900	
วันพุธ	21	สิงหาคม	19	25	สิงหาคม	19	15,900	4,900	
วันอาทิตย์	25	สิงหาคม	19	29	สิงหาคม	19	14,900	4,900	
วันอังคาร	27	สิงหาคม	19	31	สิงหาคม	19	15,900	4,900	
วันพุธ	28	สิงหาคม	19	01	กันยายน	19	15,900	4,900	

Departure กันยายน 2019 (ที่นั่งจำกัดในแต่ละวัน จองและจ่ายก่อนได้สิทธิก่อน จองหลัง อาจต้องเพิ่มค่าตัว)

เช็กอิน	วันออกเดินทาง		วันเดินทางกลับ		ราคา/ท่าน (บาท)	ห้องเดี่ยว+	หมายเหตุ		
วันอาทิตย์	01	กันยายน	19	05	กันยายน	19	14,900	4,900	
วันอังคาร	03	กันยายน	19	07	กันยายน	19	15,900	4,900	
วันพุธ	04	กันยายน	19	08	กันยายน	19	15,900	4,900	
วันอาทิตย์	08	กันยายน	19	12	กันยายน	19	14,900	4,900	
วันอังคาร	10	กันยายน	19	14	กันยายน	19	16,900	4,900	
วันพุธ	11	กันยายน	19	15	กันยายน	19	16,900	4,900	
วันอาทิตย์	15	กันยายน	19	19	กันยายน	19	14,900	4,900	
วันอังคาร	17	กันยายน	19	21	กันยายน	19	15,900	4,900	
วันพุธ	18	กันยายน	19	22	กันยายน	19	15,900	4,900	
วันอาทิตย์	22	กันยายน	19	26	กันยายน	19	14,900	4,900	
วันอังคาร	24	กันยายน	19	28	กันยายน	19	15,900	4,900	
วันพุธ	25	กันยายน	19	29	กันยายน	19	15,900	4,900	
วันอาทิตย์	29	กันยายน	19	03	ตุลาคม	19	14,900	4,900	

การชำระค่าบริการ - ชำระโดยเงินสด

- ชำระด้วยเช็ค หรือแคชเชียร์เช็ค สั่งจ่ายในนามบริษัท เอพินิว อินเตอร์ แทรเวล กรุ๊ป จำกัด
- กรุณาจองก่อนล่วงหน้า พร้อมชำระค่ามัดจำท่านละ 10,000.- บาท
- ชำระด้วยการโอนเงินผ่านบัญชีธนาคาร (กรุณาฝากชื่อบริษัทเอพินิวมาแย่งเบอร์ 02-231-3399)

ชื่อบัญชี บริษัท เอพินิว อินเตอร์ แทรเวล กรุ๊ป จำกัด

- ธ. ธนชาต สาขา อโศก เลขที่ 240-3-020067 กระแสรายวัน
- ธ. กรุงเทพฯ สาขา อาคารวิลลิคเฮอร์ส เลขที่ 860-0-241510 ออมทรัพย์
- ธ. กสิกรไทย สาขา สยามคอมเพล็กซ์ เลขที่ 020-3-839278 ออมทรัพย์
- ธ. ไทยพาณิชย์ สาขา อโศกทาวเวอร์ เลขที่ 234-2-012317 ออมทรัพย์

กรณีชำระด้วยบัตรเครดิต มีค่าธรรมเนียมบัตรเครดิต 3 x จากยอดที่ทำการรูด

ทางบริษัทเอพินิวฯ ไม่มีนโยบายให้ท่านชำระเงินผ่านการโอนเงินเข้าบัญชีธนาคารส่วนบุคคล
ทั้งนี้เพื่อความปลอดภัยในการชำระเงินของท่านเป็นสำคัญ

**อัตรา
ค่าบริการ
รวม**

ตามรายการ: ค่าตัวเครื่องบินชั้นประหยัด กรุงเทพฯ – มูอัน – พูซาน – กรุงเทพฯ ไปกลับแบบหมู่คณะ (ตามวันเวลาที่ระบุในตัวเครื่องบิน) พร้อมทั้งพัก 3 คืน (ห้องละ 2-3 ท่าน) + อาหารเช้า กลางวัน และเย็นหรือค่ำ + บัตรเข้าชมสถานที่ + รถนำเที่ยวตามรายการ + น้ำแร่บนรถวันละ 1 ขวด + **สายการบินจำกัดน้ำหนักเพียงท่านละ 15 กก.** (ขึ้นอยู่กับนโยบายสายการบิน ไม่เกินจำนวน 1-2 ชิ้น) **และถือขึ้นเครื่องได้อีกท่านละ 1 ชิ้น 10 กก.** (ตามขนาดที่กำหนดของสายการบิน ไม่รวมกระเป๋าสะพาย) + ประกันอุบัติเหตุตามกรมธรรม์ (ขั้นต่ำวงเงินประกัน 1 ล้านบาท ค่ารักษาพยาบาล 5 แสนบาท 1-15 ปี หรือ อายุ 75-85 ความคุ้มครองเหลือ 50% อายุต่ำกว่า 1 ปี หรือ อายุเกิน 85 ปีไม่คุ้มครอง ไม่คุ้มครองโรคประจำตัวหรือการถูกฆาตกรรมหรือถูกทำร้ายร่างกาย)

***ตัวเครื่องบินและค่าทัวร์ที่ชำระแล้ว**

ตัวเครื่องบิน ไปกลับแบบหมู่คณะ ไม่สามารถ				
เปลี่ยนเที่ยวบินไปหรือกลับ	เปลี่ยนวันเดินทางไปหรือกลับ	เปลี่ยนชื่อผู้เดินทาง	อัพเกรดที่นั่ง	คืนค่าบัตรโดยสาร

และหากยกเลิกการเดินทาง ไม่มีระบบ คืนเงินบางส่วน หากผู้โดยสารถูกปฏิเสธการออกนอกประเทศไทยหรือเข้าประเทศเกาหลี จากเจ้าหน้าที่แรงงานไทยหรือเจ้าหน้าที่ตรวจคนออกนอกประเทศไทยและเจ้าหน้าที่ตรวจคนเข้าเมืองที่ประเทศเกาหลี ทางผู้จัดและทางสายการบินจะไม่รับผิดชอบค่าใช้จ่ายที่เกิดขึ้นทุกกรณี ผู้โดยสารอาจจะต้องรับผิดชอบค่าปรับที่ประเทศเกาหลีเรียกเก็บ ผู้โดยสารต้องรอกลับประเทศไทยในเที่ยวบินถัดไปที่มีที่นั่งว่างหรือตามวันเดินทางของตัวเครื่องบิน ทั้งนี้แล้วแต่ทางเจ้าหน้าที่ตรวจคนและสายการบิน ทางผู้จัดไม่สามารถเข้าไปแทรกแซงได้

โรงแรมที่พักที่ระบุในรายการทัวร์ อาจมีการเปลี่ยนแปลง เนื่องจากเป็นพัรรักษาพิเศษ (โรงแรมที่พักไม่ได้อยู่ในใจกลางเมือง) ปกติผู้จัดจะแจ้งให้ทราบก่อนการเดินทางอย่างน้อยประมาณ 3-5 วัน พร้อมทั้งใบนัดหมายเตรียมตัวการเดินทาง

รูปแบบห้องพักของโรงแรมจะแตกต่างกัน รูปแบบห้องพักของโรงแรมจะแตกต่างกัน และอาจมีสไตล์การตกแต่งทุกห้องไม่เหมือนกัน ห้องพักเดี่ยว (Single เตียงเล็กมาตรฐาน 1 เตียง) ห้องคู่ (Twin เตียงเล็กมาตรฐาน 2 เตียง / Double เตียงใหญ่มาตรฐาน 1 เตียง) และห้องพักแบบ 3 ท่าน (ห้องครอบครัว Family Room 1 เตียงใหญ่+1เตียงเล็ก) ห้องพักอาจจะไม่ติดกัน ห้องมีขนาดกะทัดรัด มีหรือไม่มีอ่างอาบน้ำ มีสิ่งอำนวยความสะดวกครบ น้ำดื่มฟรีอยู่ในห้องพักจะมี 1 หรือ 2 ขวด (บางโรงแรมหรือรีสอร์ท อาจไม่มีบริการนี้) ส่วนน้ำแร่ที่ห้องและมินิบาร์ในโรงแรมราคาจะสูงกว่าปกติ อาจมีบริการกาน้ำชา+กาแฟฟรี ช่วงการจัดงานระดับเมือง ระดับประเทศ ระดับนานาชาติ เช่น Trade Fair, Convention, Festival, Conference, Expo เป็นต้น เป็นผลให้ราคาโรงแรมสูงขึ้นมากและห้องพักในเมืองเต็ม ผู้จัดขอสงวนสิทธิในการจัดที่พักตามความเหมาะสม

เมนูอาหารทัวร์ โดยปกติทางผู้จัดจะหลีกเลี่ยงอาหารประเภทเนื้อวัวเพื่อส่วนรวม จะบริการเป็นหมูหรือไก่หรือมีेषพิเศษตามรายการ โดยส่วนมากอาหารทัวร์มักจะเป็นอาหารทานเพื่อโภชนาการและสุขภาพ จะไม่ออกรสจัด แบบอาหารท้องถิ่น เช่น หมูย่างเกาหลี ไก่ตุ๋นโสม เกาหลีมีวัฒนธรรมในการรับประทานอาหาร ซึ่งจะนิยมอาหารชนิดเดียว มักจะเป็นการทานแบบแบ่งปัน คือ 1 ชุดต่อ 4 ท่าน และมีเครื่องเคียงแบบต่างๆ พร้อมข้าวสวย **การนำเครื่องดื่มทั้งประเภทแอลกอฮอล์และไม่แอลกอฮอล์เข้าไปในร้านอาหาร** ทางร้านอาจจะเก็บค่าบริการ หรือ ค่าเปิดขวดเสมอ **สำหรับท่านที่มีข้อจำกัดทางด้านอาหารหรือศาสนา** ท่านอาจต้องชำระเพิ่มเติม หรือ เตรียมอาหารส่วนตัวไป ระหว่างมื้ออาหาร กรุณาจองกว่าทางร้านอาหารเสิร์ฟอาหารสำหรับกลุ่มไปให้เรียบร้อยก่อน จึงจะทำอาหารพิเศษเสิร์ฟให้ท่านได้ในภายหลัง **เมนูอาหารอาจมีการเปลี่ยนแปลงได้ตามความเหมาะสม** ขึ้นอยู่กับสถานการณ์ เช่น เวลาออกหรือเวลาถึงของเที่ยวบินแต่ละสายการบิน การจราจรบนท้องถนน วันเวลาเปิดปิดของร้านอาหารหรือด้วยสาเหตุต่างๆ ขอสงวนสิทธิในการเปลี่ยนแปลงหรือปรับปรุง

ในกรณีที่เกิดเหตุใดๆ จนทำให้คณะทัวร์ไม่สามารถออกเดินทางได้ เช่น มีลูกค้ำกลุ่มใหญ่ยกเลิกการเดินทางกะทันหัน ทางสายการบินเรียกที่นั่งคืนด้วยเหตุผลของสายการบิน ฯลฯ ทางผู้จัดจะพยายามหาโปรแกรมอื่นในราคาและช่วงเวลาใกล้เคียงกันทดแทนขอให้ลูกค้าตระหนักดีว่าเหตุการณ์ดังกล่าวถือเป็นเหตุสุดวิสัยและเชื่อมั่นว่าผู้จัดได้พยายามอย่างสุดความสามารถ โดยลูกค้าจะไม่ยกเหตุข้อนี้มาเป็นข้อเรียกร้องใดๆ กับผู้จัด หากลูกค้าประสงค์รับเงินคืน ทางผู้จัดยินดีคืนเงิน

การเช็คอินตัวเดินทางที่เคาน์เตอร์สายการบิน เจ็อนไซ

- เคาน์เตอร์เช็คอินจะเปิดให้บริการก่อนเวลาเครื่องออกสาม (3) ชั่วโมง เคาน์เตอร์ จะปิดให้บริการก่อนเวลาออกเดินทาง (90) นาที ผู้โดยสารจำเป็นต้องดำเนินการให้เรียบร้อยภายในระยะเวลาที่ได้รับไว้ ทั้งนี้ไม่ว่าในกรณีใดๆ สายการบินสงวนสิทธิในการปฏิเสธการเดินทาง โดยไม่มีการคืนเงินค่า โดยสารที่ท่านได้ชำระไปแล้ว
- ไม่แสดงตนหรือยื่นชั้นความเป็นตัวท่านต่อพนักงานของสายการบิน
- ไม่อาจแสดงเอกสารได้อย่างครบถ้วนและถูกต้อง (เอกสารการเดินทางที่ชำรุดไม่สมบูรณ์จัดว่าเป็นเอกสารที่ไม่ถูกต้อง)
- สำหรับท่านต้องมีตราอนุญาตเดินทางเข้าหรือออกนอกประเทศ (วีซ่า) ซึ่งจำเป็นต่อการเดินทางไปยังสถานที่ต่างๆ หรือ เอกสารการแจ้งเข้าแจ้งออก หรือ เอกสารด้านการทำงาน Work Permit
- กระทำการประทุษร้ายแก่พนักงานของสายการบิน หรือก่อให้เกิดความวุ่นวาย ณ เคาน์เตอร์ของสายการบิน หรือดูหมิ่น เหยียดหยามพนักงานของสายการบินไม่ว่าโดยการกระทำหรือโดยวาจา
- หากรัฐบาลหรือหน่วยงานอื่นไม่อนุญาตให้ท่านเดินทางหรือขึ้นเครื่องบิน
- หากสายการบินเห็นควรว่าไม่สมควรแก่การเดินทางเนื่องจากอาการเมาสุราหรือมีลักษณะอาการที่เป็นอันตรายอย่างเห็นได้ชัดในทางการแพทย์ และ/หรือ หากสายการบินเห็นควรว่าไม่เหมาะสมในการเดินทางโดยเหตุผลทางการแพทย์ หรือเงื่อนไขทางการแพทย์ของท่าน อาจก่อให้เกิดอันตรายต่อสุขภาพแก่ผู้โดยสารอื่น

อุ้นใจเพิ่ม เนื่องจากการเดินทางนั้นเต็มไปด้วยความเสี่ยง และความรับผิดชอบของทางสายการบินที่มีต่อผู้โดยสารนั้นมีจำกัด ดังนั้นจึงแนะนำให้ **ซื้อประกันภัยการเดินทางและสุขภาพเพิ่มเติม** ท่านสามารถเลือกซื้อความคุ้มครองตามที่ท่านต้องการ โดยเฉพาะกรณี เกิดเหตุเจ็บป่วยจะมีความสามารถในการจ่ายค่ารักษาได้ เนื่องจากหากเกิดเหตุดังกล่าวขึ้น ในต่างประเทศ เช่น ประเทศเกาหลีใต้ จะมีค่าใช้จ่ายที่สูงมาก

เพื่อความคุ้มครองบาดเจ็บ เจ็บป่วย ทรัพย์สินสูญหาย ตกเครื่อง ยกเลิกเดินทาง กระเป๋าหาย พาสปอร์ตหาย ทีมแพทย์แกลนิค

❖ **แผนคุ้มครองสุขภาพ เพียง 220 บาท** รักษาพยาบาล+สุขภาพ – อุบัติเหตุ – ย้ายฉุกเฉิน+ส่งศพ – ทีมแพทย์ฉุกเฉิน

❖ **แผนคุ้มครองสุขภาพ เพียง 500 บาท** รักษาพยาบาล+สุขภาพ – อุบัติเหตุ – ย้ายฉุกเฉิน+ส่งศพ – ทีมแพทย์ฉุกเฉิน – ยกเลิกการเดินทาง – ลดจำนวนวันเดินทาง – กระเป๋าเดินทางหายหรือเสียหาย – ความล่าช้าของระบบขนส่งมวลชน – ความล่าช้าของสัมภาระ – การจี้โดยสลัดอากาศ – การพลัดต่อเที่ยวบิน – พาสปอร์ตหาย – ความรับผิดชอบบุคคลภายนอก – เงินชดเชยระหว่างรักษาตัวในต่างประเทศ

ข้อตกลงและเงื่อนไขการเดินทางท่องเที่ยวเกี่ยวกับเรา

- จัดให้เฉพาะลูกค้าที่ประสงค์จะไปท่องเที่ยวตามรายการของทัวร์ทุกวันเท่านั้น หากท่านไม่สามารถร่วมทัวร์ทุกวัน แค่อัสมักรมาร่วมทัวร์เพียงเพื่อการใช้ตัวเครื่องบินและที่พักในราคาพิเศษ หากท่านไม่แจ้ง และปรากฏว่าท่านไม่ร่วมทัวร์ในบางวัน **ทางบริษัทจะคิดค่าดำเนินการในการแยกท่องเที่ยวเอง 300 USDต่อท่าน** (ก่อนซื้อทัวร์ จะต้องแจ้งความประสงค์ที่เป็นจริง เพื่อทางผู้จัดจะได้คิดค่าบริการที่เหมาะสม) **หมายเหตุ** หากการไปพบเพื่อนหรือญาติหรือไปติดต่อธุรกิจหรือท่องเที่ยวอิสระ ทำหลังจากที่รายการเสร็จสิ้นในแต่ละวันแล้ว ไม่เป็นเหตุที่ทางผู้จัด จะตัดการให้บริการท่านแต่อย่างใด
- ขอสงวนสิทธิ์ในการขายหรือไม่ขายให้แก่ท่านที่ต้องใช้รถเข็น หรือ มีโรคประจำตัวบางอย่าง หรือ ท้องอ่อนหรือท้องแก่มาก หรือ มีเด็กอายุ 1-2 ปี หรือ คนพิการ หรือ พระภิกษุสงฆ์ หรือ นักบวช (ก่อนซื้อทัวร์ จะต้องแจ้ง เพื่อหาข้อตกลงร่วมกัน เพราะเราคำนึงถึงความปลอดภัยและเพื่อสร้างความสุขแก่คณะผู้เดินทาง)
- ขอสงวนสิทธิ์ไม่รับท่านผู้เดินทางที่มีความประสงค์จะลึกลับเข้าไปประเทศเกาหลีใต้เพื่อไปทำงาน หรือเพื่อการอื่นใดอันมิใช่การท่องเที่ยว
- การเปลี่ยนแปลงรายการท่องเที่ยวในทุกการเดินทางอาจเกิดการเปลี่ยนแปลง ดังนี้ รายการท่องเที่ยว เมนูอาหาร โรงแรมที่พัก รถทัวร์ในแต่ละวันที่ได้จัดเตรียมไว้ (ทั้งช่วงนำเสนองาน ช่วงสรุป และช่วงเดินทางจริง) ขอสงวนสิทธิ์ในการเปลี่ยนแปลงหรือปรับปรุง โดยพยายามที่จะตามรายการสรุปให้ตรงมากที่สุด หรือในระดับ หรือในคุณภาพที่ใกล้เคียงมากที่สุด
- ขอสงวนสิทธิ์ปฏิเสธความรับผิดชอบค่าเสียหายที่เกิดกับชีวิต ร่างกาย การเจ็บป่วย การถูกทำร้าย ความตาย อุบัติเหตุต่างๆ สูญหายในทรัพย์สินหรืออย่างอื่น การนัดหยุดงาน ภัยธรรมชาติ การก่อจลาจล การปฏิวัติ และอื่นๆ ที่เกิดขึ้นทางตรงหรือทางอ้อม
- กรณีเกิดความผิดพลาดจากตัวแทนหรือหน่วยงานที่เกี่ยวข้อง จนมีการยกเลิก ล่าช้า เปลี่ยนแปลง การบริการจากสายการบิน (ความสูญหายหรือเสียหายของสัมภาระ ความล่าช้าของเที่ยวบิน การยกเลิกเที่ยวบิน มีการยุบเที่ยวบินรวมกัน ตารางการเดินทางมีการเปลี่ยนแปลง เนื่องจากสายการบินพิจารณาสถานการณ์แล้วว่า อยู่นอกเหนือความควบคุม หรือเหตุผลเชิงพาณิชย์ หรือเหตุผลทางด้านความปลอดภัย เป็นต้น **โดยจะปฏิบัติตามเงื่อนไขและข้อกำหนดความรับผิดชอบของแต่ละสายการบิน**) บริษัทขนส่ง รถโดยสาร เรือบริการ หรือ หน่วยงานที่ให้บริการ ที่จะส่งผลทำให้เสียเวลาหรือยกเลิกรายการท่องเที่ยวทัวร์บางรายการหรือทั้งหมด ผู้เดินทางไม่สามารถเรียกร้องค่าเสียหาย ไม่ว่าในกรณีใดๆ ทั้งสิ้น ทั้งค่าเสียเวลา ค่าเสียโอกาส ค่าเสียความรู้สึก และค่าใช้จ่ายที่บริษัทจ่ายไปแล้ว เป็นต้น ขอให้ทราบว่า ผู้จัดจะดำเนินโดยสุดความสามารถที่จะประสานงานให้เกิดประโยชน์สูงสุดแก่ลูกค้า แต่จะไม่คืนเงิน
- มัคคุเทศก์ พนักงานและตัวแทนของผู้จัด ไม่มีสิทธิ์ในการให้คำสัญญาใดๆ ทั้งสิ้นแทนผู้จัด นอกจากมีเอกสารลงนามโดยผู้มีอำนาจของผู้จัดกำกับ
- ผู้จัดจะไม่รับผิดชอบและไม่สามารถคืนค่าใช้จ่ายต่างๆ ได้ ในทุกกรณี เนื่องจากเป็นการชำระค่าทัวร์ในลักษณะเหมาจ่ายกับตัวแทนต่างๆ เช่น ไม่ผ่านการพิจารณาในการตรวจคนเข้าเมือง-ออกเมือง กรมแรงงาน การกระทำที่ส่อไปในทางผิดกฎหมาย การหลบหนี เข้าออกเมือง เอกสารเดินทางไม่ถูกต้อง การถูกปฏิเสธในกรณีอื่นๆ ไม่รับประทานอาหารบางมื้อ ไม่เที่ยวบางรายการ เป็นต้น
- ขอความร่วมมือในเรื่องความปลอดภัยของคนเดินทางหากผู้จัดหรือตัวแทนของประเทศที่ท่านได้เดินทางมา เดินทางไปสู่อุ หรือเดินทางผ่าน เห็นว่าผู้โดยสารประพฤติตนที่อาจก่อให้เกิดอันตรายต่อผู้เดินทางอื่นๆ หรือทรัพย์สิน หรือขัดขวางการปฏิบัติหน้าที่ของเจ้าหน้าที่ (ตัวแทน) หรือไม่ปฏิบัติตามคำชี้แจงของเจ้าหน้าที่ (ตัวแทน) ทางผู้จัดอาจใช้มาตรการตามที่เห็นสมควรเพื่อป้องกันไม่ให้ความประพฤติดังกล่าวดำเนินต่อไป ซึ่งรวมไปถึงการยับยั้ง และปฏิเสธให้บริการ
- การช้อปปิ้งการเลือกซื้อของนักท่องเที่ยว เป็นส่วนหนึ่งของการท่องเที่ยว โดยเฉพาะการท่องเที่ยวประเทศเกาหลีใต้ ซึ่งเป็นแหล่งช้อปปิ้งที่คนไทยชื่นชอบ โปรแกรมทัวร์อาจจะมีการรายการพาไปช้อปปิ้งยังสถานที่ต่างๆ โดยการเลือกซื้อของทุกอย่างเป็นเรื่องการตัดสินใจส่วนตัวเสมอ และทางผู้จัดขอสงวนสิทธิ์ไม่รับผิดชอบทุกการซื้อของท่าน
- กระเป๋าลูกค้าต้องยอมรับในความเสียหายของกระเป๋าทุกใบของตัวเอง (ท่านสามารถเลือกซื้อประกันเพิ่ม เกี่ยวกับสัมภาระกระเป๋า เพราะสายการบินมีกำหนดการจำกัดความรับผิดชอบต่อสัมภาระ) ทางทัวร์จะไม่รับผิดชอบต่อความเสียหาย สูญหาย ล่าช้า อุบัติเหตุ ที่เกิดจากกรณีใดๆ ทั้งสิ้น ซึ่งลูกค้าต้องเข้าใจว่า โดยปกติทุกฝ่าย เช่น คนขับรถ มัคคุเทศก์ หรือ หัวหน้าทัวร์ ถึงแม้จะพยายามในการดูแลและระวังเรื่องสัมภาระกระเป๋าเดินทางลูกค้า

ผู้ร่วมเดินทางตกลงปฏิบัติตามข้อกำหนดและเงื่อนไขการเดินทางนี้ทุกประการและในกรณีมีข้อพิพาท ให้ถือคำตัดสินของผู้จัดเป็นที่สิ้นสุด

Attn : คุณ _____ Fax : 02-231-3399

ใบจองทัวร์กับ บริษัท เอพีนิว อินเตอร์ แทรวิล กรุ๊ป จำกัด

รายการทัวร์ _____ วันเดินทาง _____

ชื่อผู้ติดต่อ _____ โทร _____ แฟกซ์ _____

ที่อยู่เพื่อติดต่อรับเอกสาร _____

จำนวนผู้เดินทางทั้งหมด _____ คน (ผู้ใหญ่ _____ ท่าน / เด็กอายุต่ำกว่า 12 ปี _____ ท่าน)

จำนวนห้องพักที่ใช้ทั้งหมด _____ ห้อง (ห้องพักรู้อยู่ _____ ห้องพักเดี่ยว _____ ห้องพัก 3 เตียง _____)

รายชื่อผู้เดินทาง (กรุณาจัดเรียงตามห้องพัก และให้ชื่อทั้งภาษาไทย และ ภาษาอังกฤษ อย่างถูกต้องตามหนังสือเดินทาง)

ลำดับ	ชื่อ-นามสกุล (ภาษาไทย)	ชื่อ-นามสกุล (ภาษาอังกฤษ)	วันเกิด(ว/ด/ป) ปี ค.ศ.
1			
2			
3			
4			
5			
6			
7			
8			
9			
10			

**หมายเหตุ กรุณาแจ้งความประสงค์อื่นตามที่ท่านต้องการ อาทิเช่น

อาหาร ไม่ทานเนื้อวัว ไม่ทานเนื้อหมู ไม่ทานสัตว์ปีก ทานมังสาวิรัต

รายละเอียดอื่นๆ _____

ยืนยันราคา ผู้ใหญ่ _____ เด็ก _____ ค่าตัวเพิ่ม / ลด _____

ข้าพเจ้ารับทราบเงื่อนไขในรายการทัวร์เรียบร้อยแล้ว ลงชื่อ _____ ผู้จอง

(_____)

วันที่ _____



เอพีนิว อินเตอร์ แทรวิล กรุ๊ป ขอขอบคุณทุกท่านที่ให้เกิดริใช้บริการของเรา

