โครงสร้างบริหาร คณะทันตแพทยศาสตร์ มหาวิทยาลัยธรรมศาสตร์

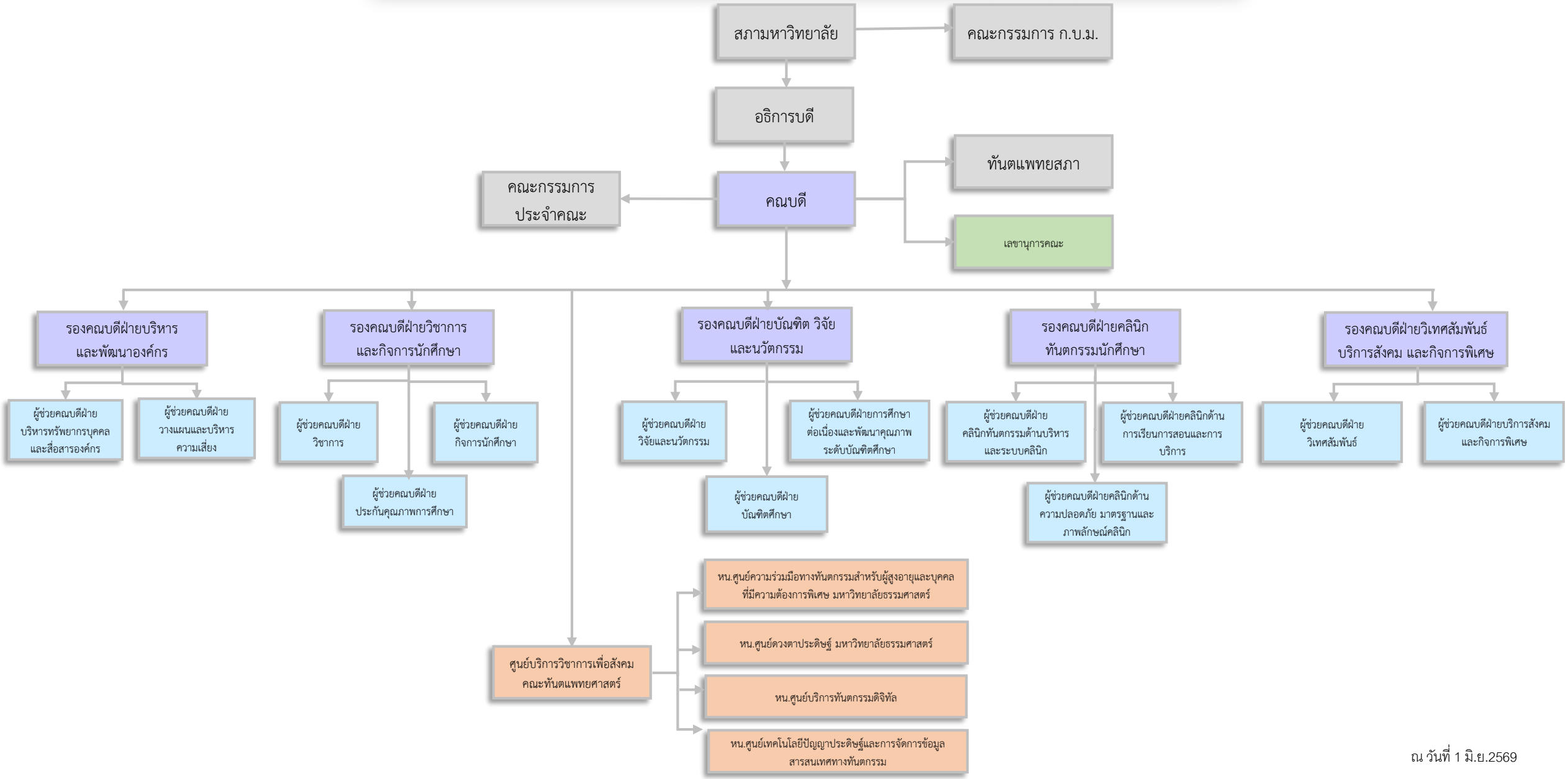

ณ วันที่ 1 มิ.ย.2569