



บริษัท เอส.เจ. ซอร์ซซิง จำกัด
www.sjsourcing.com

“ เกี่ยวกับเรา ”

พวกเราบริษัท เอส.เจ. ซอร์สซิ่ง จำกัด คือผู้จัดจำหน่าย
สินค้าและบริการช่างติดตั้ง ผลิตภัณฑ์พื้นลามิเนต กับ
กระเบื้องไวนิลทุกชนิด อาทิ SPC LVT WPC รวมถึง
กระเบื้องไวนิลแบบม้วน ลายหินอ่อน และลายกังปลา

นอกจากนี้ พวกเรายังรับผลิต ไม้บันไดสำเร็จรูป กับ
โครงบันไดเหล็กและราวบันไดเหล็ก จากโรงงานของ
เราเอง ทุกท่านสามารถไว้วางใจ ให้พวกเรารับผิดชอบ
ทุกงานสรรค์สร้างพื้นที่ของคุณให้สวยงามได้แน่นอน





LAMINATE FLOOR

พื้นไม้ลามิเนต

ผลิตด้วยเทคโนโลยีขั้นสูง โดยกรรมวิธีนำไม้มาบดละเอียดจนเป็นเส้นใย แล้วนำมาผสมเรซินอัดด้วยความร้อน และแรงดันสูง จนเป็นผลิตภัณฑ์ที่ทนต่อแรงกดทับ มีความทนทานสูง

เคลือบผิวหน้าด้วย Overlaying Film ช่วยป้องกันแรงขีดขูด และแรงกดกระแทกทุกชนิด สีไม่ซีดจาง และสามารถทำความสะอาดได้ง่าย

ที่สุดแห่งทางเลือกคุณภาพ
"Your Performance of Selection"

- 1. Overlaying Film   
- 2. Decorative Paper
- 3. HDF Board (High Density Fiberboard)
- 4. Balancing Film

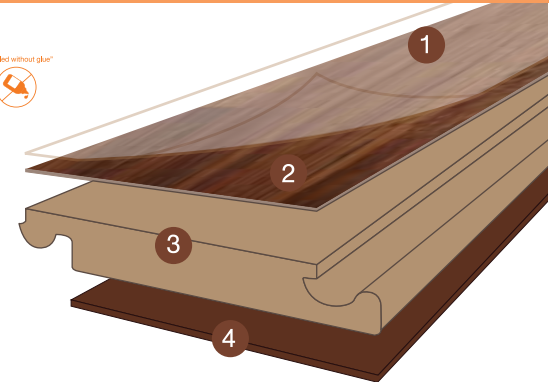

กันทานต่อรังสีอินฟราเรด

กันต่อของเหลว

ไม่รบกวนกับสิ่งแวดล้อม

กันทานต่อรอยขีดข่วน

กันไฟไหม้

กันปลวกกัดกินเนื้อไม้

กันคราบ

LAMINATE FLOOR 8/12 mm.



Rise Oak
: MD1064-7



Versailles
: MD1072



Sumatra Teak
: MD10722



Surabaya Teak
: MD10743



Siam Teak
: MD10780

LAMINATE FLOOR 8 mm.



Canyon barn Oak
: MD1067



White Oak
: MD10617



Light Grey Oak
: MD10623



Grey Oak Plank
: MD10625



Teak All Over
: MD10732



Natural Java Teak
: MD2074



Teak Select
: MD3073



Teak Schiff
: MD3078

LAMINATE FLOOR 12 mm.



BrowTeakAOv
: MD10731



JavaTeak
: MD2071



REFERENCE:

Our Customer / Laminate Floor

นิว โนเบิล งามวงศ์วาน

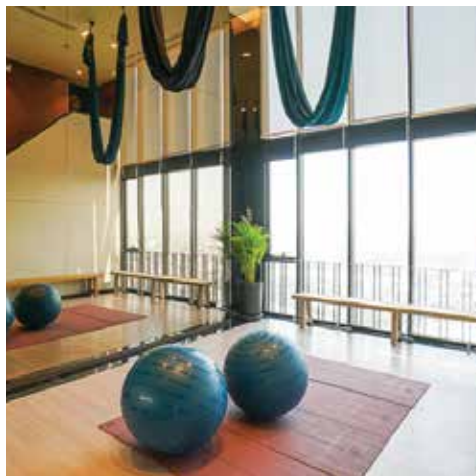

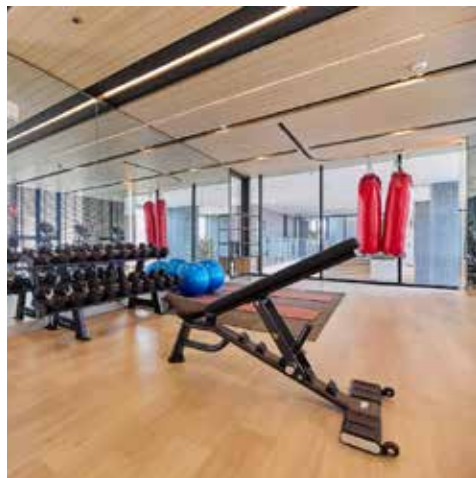
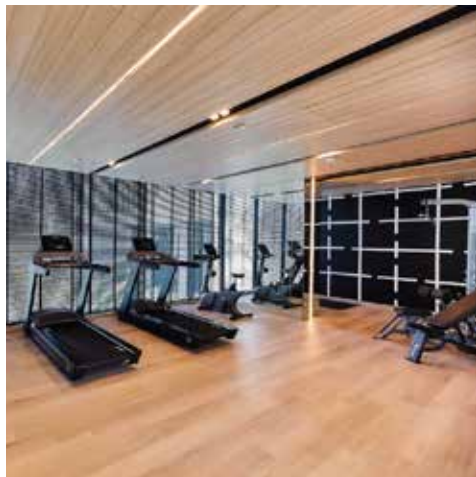

REFERENCE:

Our Customer / Laminate Floor



นิว โนเบิล ศรีนครินทร์-ลาซาล





REFERENCE:

Our Customer / Laminate Floor



พลิมคอนโด พาร์คริงสิต



SPC VINYL FLOORING

กระเบื้องไวนิล SPC

คือกระเบื้องยางที่มีส่วนผสมของพลาสติก PVC ผสมหินปูน (แคลเซียมคาร์บอเนต) เพื่อมอบคุณสมบัติทนน้ำความชื้น และเสริมความทนทานให้ดียิ่งขึ้น

ผิวหน้ามีความคงทนด้วย UV Coating พร้อมเสริมด้วยชั้นฟิล์ม Wear Layer ป้องกันรอยขีดข่วน มีลวดลายสี และผิวสัมผัสที่ดูเป็นธรรมชาติเสมือนไม้จริง ให้ความรู้สึกอบอุ่นสวยงาม

เหมาะกับการใช้งานพื้นที่ภายในบ้าน ภายในอาคาร หรือพื้นที่นอกประสงค์ เข้าได้กับการออกแบบทุกสไตล์ สามารถปูบนพื้นบ้านใหม่ หรือทับวัสดุเดิมได้





SPC SERIES – STONE PLASTIC COMPOSITE 4 mm.



Dark Oak
: SP102



Sand Oak
: SP104



Grey
: SP108



Brown Oak
: SP111



Light Grey Oak
: SP112



Breathe
: SP113



Bone
: SP114



Golden
: SP115



LVT VINYL FLOORING

กระเบื้องไวนิล LVT

ผลิตด้วยเทคโนโลยีขั้นสูง โดยกรรมวิธีนำไม้มาดลอะเอียดจนเป็นเส้นใย แล้วนำมาผสมเรซินอัดด้วยความร้อน และแรงดันสูง จนเป็นผลิตภัณฑ์ที่ทนต่อแรงกดทับ มีความทนทานสูง

เคลือบผิวหน้าด้วย Overlaying Film ช่วยป้องกันแรงขีดข่วน และแรงกดกระแทกทุกชนิด สีไม่ซีดจาง และสามารถทำความสะอาดได้ง่าย

โครงสร้างไม้พื้นไวนิล

1. UV Coating Layer
2. Transparent Wear Layer
3. Decorative Layer
4. Middle PVC Layer
5. Backing PVC Layer

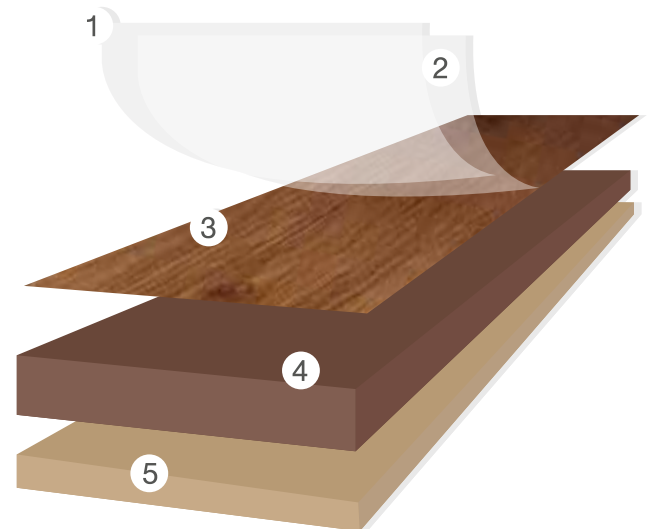

ผลิตภัณฑ์ UNIX ได้รับการรับรองจาก





LVT SERIES – LUXURY VINYL FLOOR 3/4 mm.



Coffee Walnut [Dry Back / Click Lock](#)

: JD142



White Malt Oak [Click Lock](#)

: JD222



Vanilla Oak [Dry Back / Click Lock](#)

: JD223



Honey Oak [Dry Back](#)

: JD371



Honey Oak [Click Lock](#)

: JD371



Champagne Oak [Dry Back / Click Lock](#)

: JD401



Pearl Pine [Dry Back](#)

: JD402



Blue Moon Oak [Dry Back / Click Lock](#)

: JD403



Coral Oak [Dry Back / Click Lock](#)

: JD404

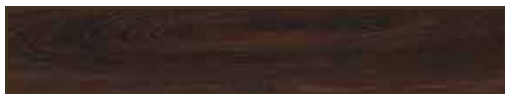

Midnight Walnut [Dry Back](#)

: JD405



Mocha Oak [Click Lock](#)

: JD406



Charcoal Oak [Click Lock](#)

: JD407

SOFT FLOOR ROLL FLOORING

กระเบื้องไวนิลแบบม้วน

คือกระเบื้องยางปูพื้นชนิดหนึ่ง มีผิวหน้าเป็นลายไม้หรือสีเรียบ ลักษณะแผ่นใหญ่และถูกม้วนเก็บเอาไว้ใช้วัสดุผลิตจากยางสังเคราะห์ PVC

มีความยาวตั้งแต่ 10-30 เมตร จึงใช้วิธีปูพื้นแบบตากาว ทั้งนี้ ก็ขึ้นอยู่กับเทคโนโลยีของแต่ละยี่ห้อ เหมาะกับทุกบริเวณที่อยู่อาศัย บ้าน โรงพยาบาล ฟิตเนส เป็นต้น



นวัตกรรมลดแรงกระแทก UNIX SCG

Shock Absorption Floor

SOFT FLOOR – SHOCK ABSORPTION FLOOR 3 mm.



อัลติเมต ไอศโตรอนโต
: UNIX 593



อัลติเมต ไอศโตรอนโต
: UNIX 549



อัลติเมต ไอศโตรอนโต
: UNIX 592



อัลติเมต ไอศโตรอนโต
: UNIX 542



กันคราบน้ำ



ลดการบาดเจ็บ



เพิ่มความสะอาดง่าย



ลดการขยายตัวเมื่อไม้



ลดเสียงรบกวน



ติดตั้งง่าย



มีคุณสมบัติซับแรงกระแทก ช่วยลดความรุนแรงของอุบัติเหตุจากการล้มกระแทกพื้น เหมาะสำหรับผู้สูงอายุและเด็ก นิยมปูในห้องนอนหรือห้องฟิตเนสที่ต้องการความปลอดภัยมากเป็นพิเศษ

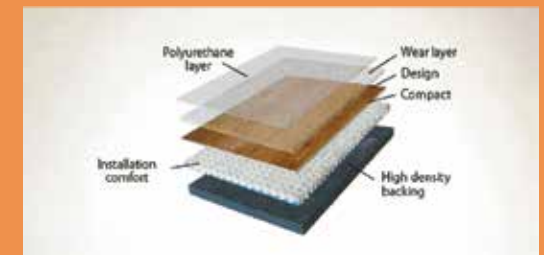



S530S SERIES

MARBLE VINYL FLOORING

กระเบื้องไวนิลลายหินอ่อน

ถูกผลิตออกมาเพื่อทดแทนหินอ่อนแท้ สำหรับงานปูพื้น มีขนาดแผ่น (กว้าง x ยาว) 30 x 60 ซม. ด้านลายกระเบื้องจะมีลักษณะเป็นหินอ่อน หินแกรนิต หรือหินขัด โดยจะมีผิวสัมผัสคล้ายหินจริง

Rococo ซีรี่ส์ S530S ลายหินอ่อน นวัตกรรม SPC ที่มีส่วนผสมของหิน พร้อมปูพื้นแบบคลิกล็อก มอบคุณสมบัติกันน้ำ ความชื้น และความทนทานขั้นสุด



2G locking system from Sweden
Angle-angle installation

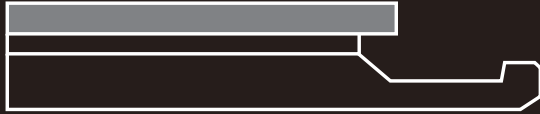

SPC - MARBLE SERIES 5.3 mm.



ROCOCO S530S
: RM-SAOOSI



ROCOCO S530S
: RM-SA01SI



ROCOCO S530S
: RM-SA54SI



ROCOCO S530S
: RM-SA55SI



ROCOCO S530S
: RM-SAO2SI



ROCOCO S530S
: RM-SA56SI



HERRINGBONE VINYL FLOORING

กระเบื้องไวนิลลายก้างปลา

วิธีปูพื้นแบบวางแผ่นซิกแซก โดยให้แต่ละชั้นมาชนกันเป็นมุม 90° คล้ายก้างปลา

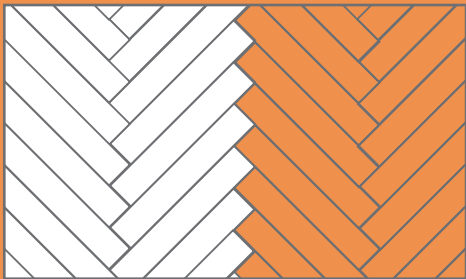

กระเบื้องไวนิลลายก้างปลา สามารถช่วยให้พื้นห้องดูกว้างขึ้น รู้สึกหรูหรา และยังมีความเชื่อเกี่ยวกับ “ฮวงจุ้ย” อีกด้วยว่า ช่วยส่งเสริมให้พื้นดูมีชีวิตชีวา รู้สึกสดชื่น จึงนิยมนำไปปูพื้นห้องนั่งเล่น ห้องโถง ห้องรับแขก เป็นต้น



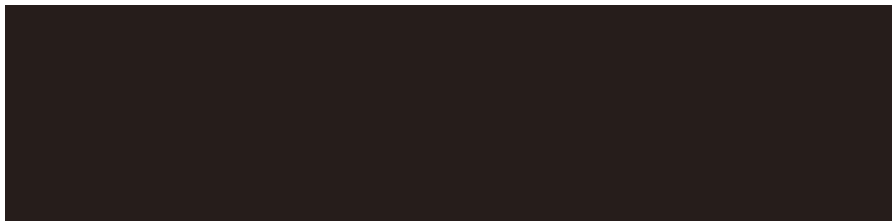

SPC – HERRINGBONE SERIES 5.3 mm.



ROCOCO S530H
: RHM-W23MC



ROCOCO S530H
: RHM-W25MC



ROCOCO S530H
: RHM-W26MC



ROCOCO S530H
: RHM-W27MC



ROCOCO S530H
: RHM-B94MC



ROCOCO S530H
: RHM-E02MC



ROCOCO S530H
: RHM-W37SI



SPC – HERRINGBONE SERIES 4 mm.



LAGOON OAK
: 003-3



LOZANO OAK
: 124



LENO OAK
: 125



LOGAN OAK
: 1019



LONGWOOD OAK
: 1018



LYCAN OAK
: 18178

ไม้บันไดสำเร็จรูป

Sj

SOURCING

ไม้บันไดสำเร็จรูป STAIRS

เอส.เจ. ซอร์ซซิ่ง บริการผลิต “ ไม้บันไดสำเร็จรูป ”
ตามแบบและขนาด พร้อมประกอบตามหน้างาน

- ไม้บันไดยางพาราประสาน
- ไม้บันได MDF ปิดผิวลามิเนต HPL
- ไม้บันไดซีเมนบอร์ด ปิดผิวลามิเนต HPL
- ชั้นใดกระเบื้องยาง
- ชั้นใดลามิเนต



A photograph of a modern staircase with light-colored wooden treads and black metal railings. The railings consist of a vertical post and two diagonal balusters. The background is a plain white wall. In the top right corner, there is a small orange square.

โครงสร้างบันไดหลัก และ ราวบันไดหลัก

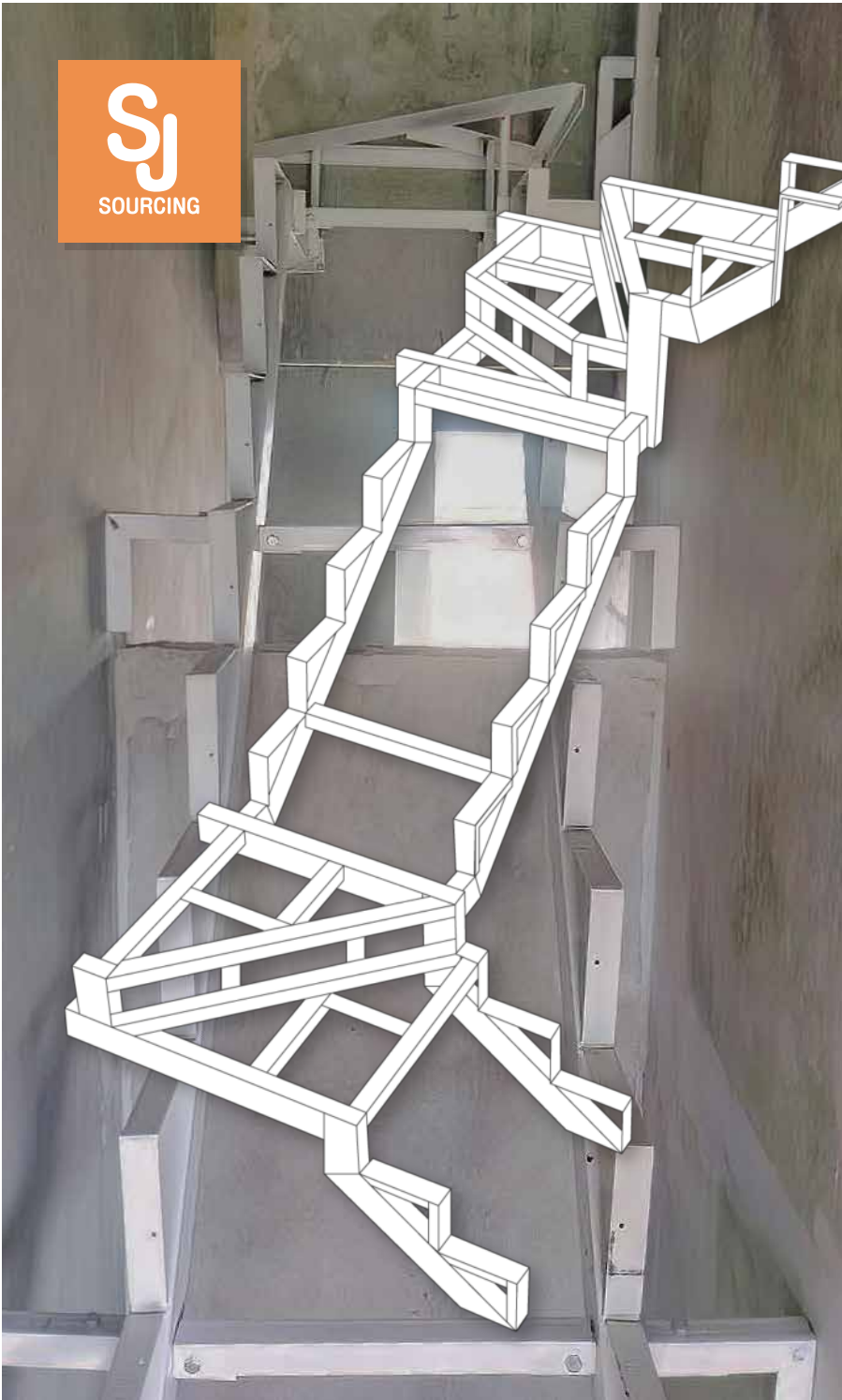

โครงสร้างบันไดเหล็ก

STAIRWAY

โครงสร้างบันไดเหล็ก จากพวกเรา เอส.เจ. ซอร์ซซิ่ง จะเน้นโครงสร้างที่แข็งแรง ผลิตในโรงงานที่ได้มาตรฐานของเราเอง และพ่นสีแบบ Powder Coat เพื่อให้ผลงานมีความสวยงาม ทนทาน และตอบโจทย์ความต้องการของลูกค้า

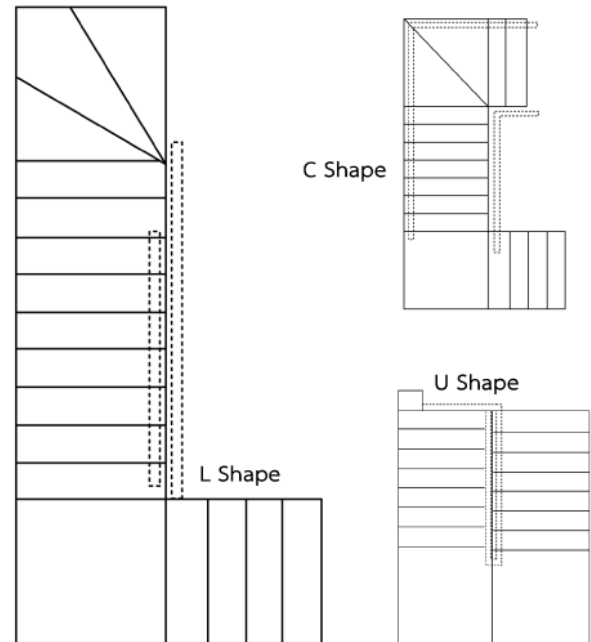



ราวบันไดเหล็ก STAIRCASE

เราชำนาญในการผลิต **ราวบันไดเหล็ก** สำหรับงานบ้านเดี่ยวและโครงการใหญ่ โดยเน้นคุณภาพและความพึงพอใจตามความต้องการของลูกค้า

ราวบันไดเหล็กจากเรา จะมีความทนทานจากเหล็กกล่องคุณภาพสูง และเส่นห้จากท๊อปราวไม้สวย ๆ ทำสีแบบพ่น (Powder Coating) ขาวหรือดำ เพื่อให้เข้ากับทุกสไตล์บ้านของคุณ

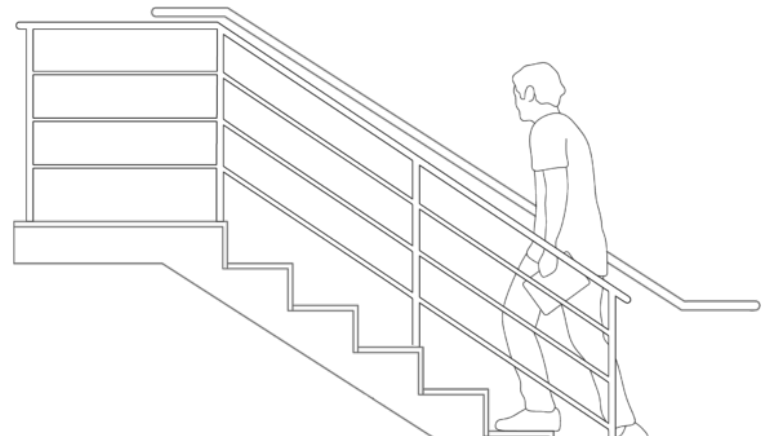

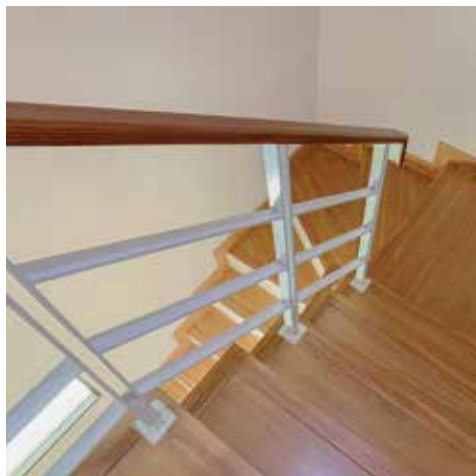
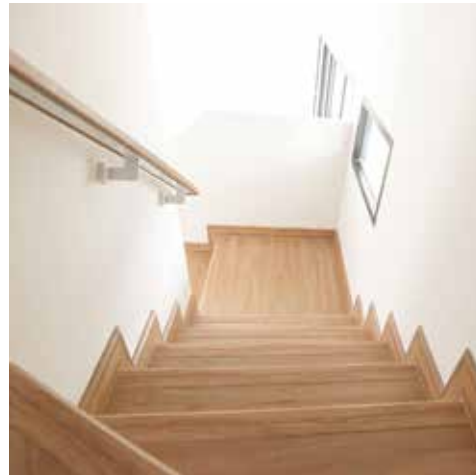

REFERENCE:

Our Customer



The Modish ชัยพฤกษ์ - วงแหวน

- พื้นลามิเนต SCG - **MD10743**
- บันไดลามิเนต - **MD10743**
- ราวบันไดเหล็ก
- ท็อปราวไม้

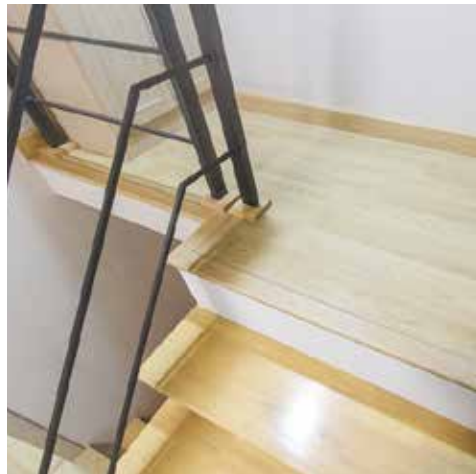

REFERENCE:

Our Customer



The Essence ชัยพฤกษ์-วงแหวน

- พื้นลามิเนต SCG - **MD10732**
- ไม้บันไดยางพาราประสาน
- โครงบันไดเหล็ก
- ราวบันไดเหล็ก
- ท็อปราวไม้



REFERENCE:

Our Customer



สยามไฮวิลล์ คลองหลวง - เอราวัณ

- พื้นลามิเนต SCG
- ไม้บันไดสำเร็จรูป

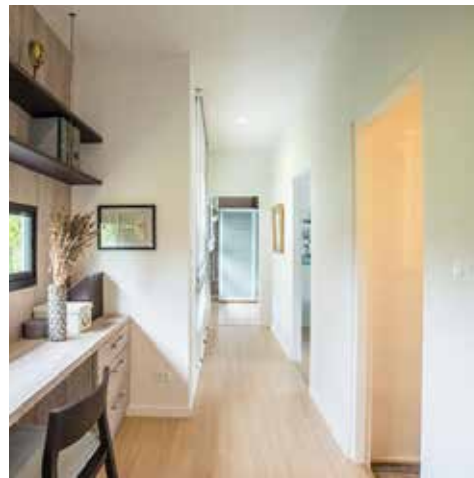

REFERENCE:

Our Customer



สยามไฮวิลล์ วงแหวนธัญญา

- พื้นลามิเนต SCG
- ไม้บันไดยางพาราประสาน

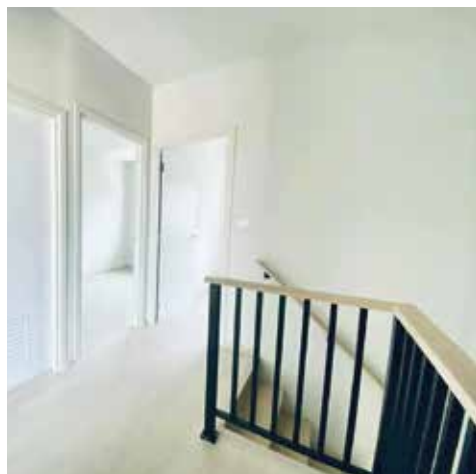

REFERENCE:

Our Customer



สิราโรรมย์ พลัส ดอนทอง

- พื้นลามิเนต
- ไม้บันไดสำเร็จรูป
- โครงบันไดเหล็ก
- ราวบันไดเหล็ก
- ท็อปราวไม้

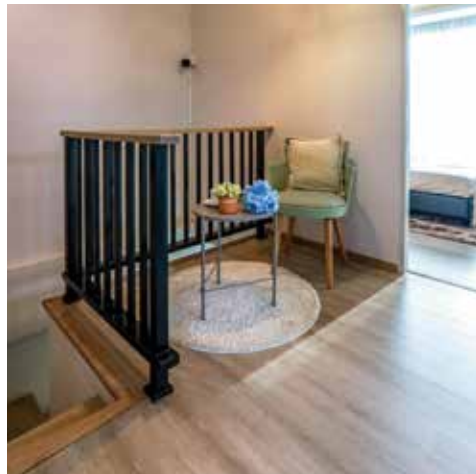
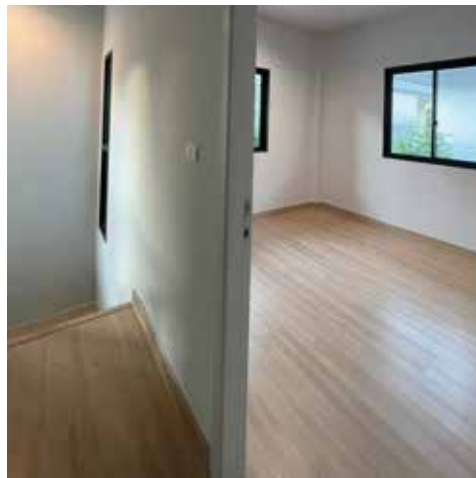

REFERENCE:

Our Customer



มาย-กรีน ปลวกแดง

- พื้นลามิเนต
- ไม้บันไดสำเร็จรูป
- โครงบันไดเหล็ก
- ราวบันไดเหล็ก
- ที่อปราวไม้



REFERENCE:

Our Customer



มาย-กรีน บางพระ

- พื้นลามิเนต
- ไม้บันไดสำเร็จรูป
- โครงบันไดเหล็ก
- ราวบันไดเหล็ก
- ท็อปราวไม้

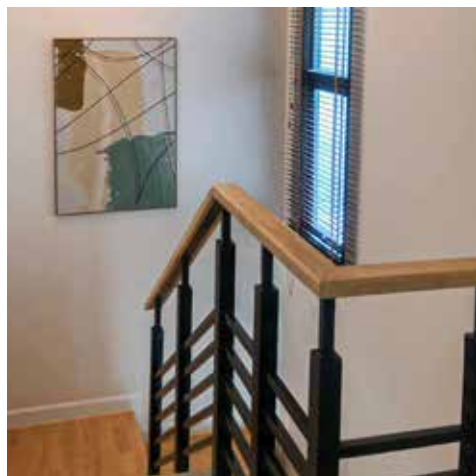

REFERENCE:

Our Customer



มาย-กรีน บางสมัคร

- ไม้บันไดสำเร็จรูป
- โครงบันไดเหล็ก
- ราวบันไดเหล็ก
- ท็อปราวไม้

ติดต่อเรา

บริษัท เอส.เจ. ซอร์ซซิง จำกัด

สำนักงานใหญ่ : 166 หมู่ 6 ต.นครสวรรค์ตก อ.เมือง
จ.นครสวรรค์ 2000



Tel : 081-903-9934, 081-971-0033

E-mail : sjsourcing2015@gmail.com

Website : www.sjsourcing.com

SJ
SOURCING