



บริษัท วิงส์ แทรเวล จำกัด

1460 ถนนประชากรราษฎร์ 1 แขวงวงศ์สว่าง

เขตบางซื่อ กรุงเทพฯ 10800

ใบอนุญาตประกอบธุรกิจนำเที่ยวเลขที่ 11/09766

Mobile : 092 549 6974

Line ID : wings2019

Email : wingstravelth@hotmail.com

Web : https://www.wingstravelth.com

10 วัน ล่องเรือทะเลเมดิเตอร์เรเนียน

MSC GRANDIOSA (เอ็มเอสซี แกรนด์ไอซา)



โปรโมชั่นพิเศษ...สายการบินโอมาน แอร์ (WY)

8-17 เมษายน 2566

99,900 บาท

(พิเศษ!! ราคานี้รวมทัวร์พาเที่ยวทุกประเทศ / ไม่รวมค่าวีซ่าเชงเก้น / รวมทิปไกด์ คนขับแล้ว)

มิลาน (พักค้าง 1 คืน) – ปอร์โตฟิโน – เจนัว – โรม – วาติกัน – ซิวิตาเวคเคีย – ปาแลร์โม

มอลต้า – วาเลตต้า – เมดินา – บาร์เซโลนา – มาร์กเซย์ – ซ็อบปีงเอาท์เลต

ขอสงวนสิทธิ์หากเรือมีการปรับเปลี่ยนท่าเทียบเรือ ซึ่งทางทัวร์จะทำการแจ้งให้ลูกค้าทราบล่วงหน้าต่อไป
ท่องเที่ยว Shore Excursion ของเรือ อาจมีการปรับเปลี่ยนตามความเหมาะสม ขึ้นอยู่กับการเข้าออกของตารางเดินทางเรือ
ช่วงวันเดินทางปี 2565 ตรงกับวันหยุดเทศกาลอีสเตอร์ของฝั่งยุโรป สถานที่ท่องเที่ยวบางแห่งและร้านช้อปปิ้งอาจปิดทำการ



MSC GRANDIOSA (เอ็มเอสซี แกรนด์โอซา)

เรือสำราญปี 2019 ของ MSC Cruise

เรือมีขนาด 181,000 ตัน มีทั้งหมด 19 ชั้น

ประเภทห้องพัก (เตียงสามารถแยกเป็นเตียงคู่ได้)

- ห้องพักรับนเรือแบบกรู๊ปจะเป็นแบบห้องพักรู๊ป (TWN/DBL) ในกรณีที่ท่านมีความประสงค์จะพักแบบ 3 ท่าน / 3 เตียง (TRIPLE ROOM) ต้องทำการตรวจสอบกับบริษัท เนื่องจากห้องพักรับนเรือ ที่สามารถพักได้ 3 ท่าน มีจำนวนจำกัด
- บริษัทขอสงวนสิทธิ์ในการจัดเลขห้องพักให้กับคณะ เนื่องจากห้องพักรับนเรือเป็นการจองแบบกรู๊ป และ ขึ้นอยู่กับข้อกำหนดของประเภทห้องพักในระดับที่ต่างกัน ซึ่งอาจจะทำให้ท่านไม่ได้ห้องพักติดกันหรือ ชั้นเดียวกัน ตามที่ลูกค้าต้องการ
- ทั้งนี้ห้องพักแบบมีระเบียงที่จองแบบกรู๊ป อาจเจอห้องที่ติดเรือชูชีพได้

- **ห้องพักแบบธรรมดา (Interior)**



- **ห้องพักมีระเบียงวิวทะเล (Ocean View with Balcony)**

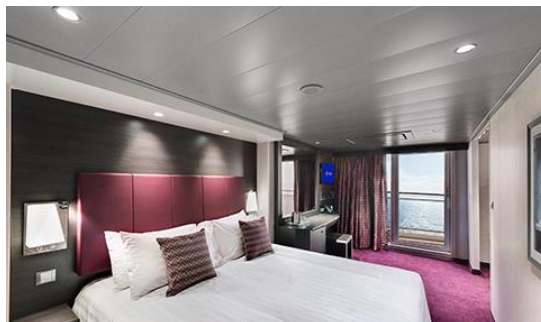

เส้นทางเดินเรือ MSC GRANDIOSA (เอ็มเอสซี แกรนด์โอซา)



10 วัน ล่องเรือทะเลเมดิเตอร์เรเนียน

MSC GRANDIOSA (เอ็มเอสซี แกรนด์โอซา)

8 เม.ย. 2566 กรุงเทพมหานคร - มัสกัต - มิลาน

- 06.00 น. คณะพบเจ้าหน้าที่และมัคคุเทศก์ได้ที่ **แกนต์อร์เช็คอิน** สายการบิน **โอมาน แอร์** ณ สนามบินสุวรรณภูมิ
- 09.10 น. ออกเดินทางสู่กรุงมัสกัต ประเทศโอมาน โดยเที่ยวบิน WY818 (ใช้เวลาบินประมาณ 5.55 ชั่วโมง) เพลิดเพลินกับภาพยนตร์หลากหลายกับ **จอทีวีส่วนตัวทุกที่นั่ง** สายการบินฯ มีบริการ **อาหารเช้า** ระหว่างเที่ยวบินสู่กรุงมัสกัต ประเทศโอมาน
- 12.05 น. เดินทางถึงกรุงมัสกัต แวะเปลี่ยนเครื่อง **เที่ยวบิน WY143** อีสระให้ท่านได้ซื้อป้ิงสินค้าปลอดภาษีภายในสนามบินตามอัชยาศัย
- 14.40 น. ออกเดินทางจาก **สนามบินมัสกัต (MCT)** สู่ **สนามบินมัลเพนซา (MXP)** บริการอาหารกลางวันบนเครื่องบิน (ใช้เวลาบินประมาณ 7.05 ชม.)
- 19.45 น. เดินทางถึงสนามบินมัลเพนซา เมืองมิลาน ผ่านพิธีการตรวจคนเข้าเมืองและศุลกากร นำท่านเข้าสู่โรงแรมที่พัก

นำท่านเข้าพักที่โรงแรมที่พัก **Crowne Plaza Milan Malpensa Airport Hotel ****** หรือเทียบเท่า

9 เม.ย. 2566 มิลาน – เจนัว - ปอร์โตฟิโน

เช้า **รับประทานอาหารเช้าในโรงแรม**

นำท่านเดินทางสู่ **เมืองปอร์โตฟิโน (Portofino)** (ระยะทาง 175 ก.ม. ใช้เวลาเดินทางประมาณ 2.45 ชม.) เมืองท่าแห่งชายทะเลเมดิเตอร์เรเนียนที่มีชื่อเสียงในระดับโลก ซึ่งตั้งอยู่ในเขต จังหวัดของเจนัว ที่ถูกล้อมรอบด้วยท่าเรือเล็กๆ จนได้รับการขนานนามว่าเป็น **"สวรรค์แห่งเมืองท่า"** เมืองปอร์โตฟิโน เป็นเมืองเล็กๆ ที่แสนน่ารัก ภายในตัวเมืองประกอบไปด้วยด้วยบ้านเรือนหลากสีสัน ซึ่งตั้งเบียดเสียดกันไปตามเชิงเขาเขียวชอุ่ม

โอบล้อมอ่าวที่มี เรือยอร์ช (Yatch) จอดเต็มไปหมด นำท่านชมความงดงามของ โบสถ์เซนต์มาร์ติน (St. Martin) ซึ่งสร้างขึ้นในศตวรรษที่ 12 โดยตัวโบสถ์นั้นมีขนาดเล็กที่ไม่ใหญ่โต แต่ก็มีความสวยงามมากพอสมควร จากนั้นนำท่านเข้าชมความยิ่งใหญ่ของ ปราสาทและป้อมปราการ Castello Brown ซึ่งสร้างมาตั้งแต่สมัยศตวรรษที่ 16 ในอดีตเคยใช้เป็นป้อมปราการป้องกันข้าศึก แต่ปัจจุบันเป็นพิพิธภัณฑสถาน และยังเป็นจุดชมวิวที่สวยงามอีกแห่งของเมืองอีกด้วย



กลางวัน รับประทานอาหารกลางวัน ณ ภัตตาคารท้องถิ่น

บ่าย นำท่านเดินทางกลับสู่เมืองเจนัว นำท่านชมบริเวณอ่าวเจนัว อันเป็นที่เทียบเรือสำราญ เรือยอร์ชหรู เรือใบสีขาวละลานตา และยังคงมีเรือโบราณจำลองขนาดยักษ์ สลักเสลาด้วยรูปปั้นอันวิจิตรคล้ายยักษ์เตือนให้ระลึกถึงความสำเร็จอันยิ่งใหญ่ของชาวเมืองเจนัวคนนี้

14.30 น. นำท่านเช็คอินขึ้นเรือสำราญ MSC Cruise “MSC GRANDIOSA” ด้วยระวางเรือขนาด 181,000 ตัน พร้อม Entertainment Complex ขนาดใหญ่ ที่พร้อมให้บริการบนเรือสำราญ

17.00 น. เรือสำราญเดินทางออกจากท่าเทียบเรือเจนัว มุ่งหน้าสู่ท่าเทียบเรือชิวคตาเวคเคีย กรุงโรม

ค่ำ รับประทานอาหารค่ำ ณ ห้องอาหารภายในเรือสำราญ

หลังอาหารอิสระให้ท่านพักผ่อนตามอัธยาศัยหรือสนุกสนานกับกิจกรรมบนเรือ

10 เม.ย. 2566 โรม - ชวิคตาเวคเคีย

เช้า **รับประทานอาหารเช้า ณ ห้องอาหารภายในเรือสำราญ**

07.00 น. เรือเทียบท่า ณ ท่าเรือ ชวิคตาเวคเคีย ประเทศอิตาลี

นำท่านเดินทางสู่ **นครรัฐวาติกัน (Vatican)** รัฐอิสระที่เล็กที่สุดและเป็นศูนย์กลางของศาสนาคริสต์นิกายโรมันคาทอลิก จากนั้นนำท่าน**ชมมหาวิหารเซนต์ปีเตอร์ (St. Peter's Basilica)** ซึ่งได้รับการขนานนามว่าเป็น**มหาวิหารที่ใหญ่ที่สุดในโลก** รู้จักกันโดยชาวอิตาลีว่า Basilica di San Pietro in Vaticano หรือ เซนต์ปีเตอร์บาซิลิกา (Saint Peter's Basilica) มหาวิหารนี้เป็นมหาวิหารหนึ่งในสี่ของมหาวิหารหลักในกรุงโรม ประเทศอิตาลี (อีก 3 มหาวิหารคือ: มหาวิหารเซนต์จอห์นแลเตอร์รัน มหาวิหารซานตามาเรียมายออเร และ มหาวิหารเซนต์พอลนอกกำแพง) อยู่ในนครรัฐวาติกัน เป็นดินแดนที่ตั้งอยู่ใจกลางกรุงโรมและเป็นที่ประทับของพระสันตะปาปา ซึ่งเป็นประมุขสูงสุดแห่งศาสนาคริสต์ นิกาย Roman Catholic State of the Vatican City ซึ่งนครรัฐวาติกันจัดว่าเป็นประเทศที่มีขนาดเล็กที่สุดในโลก อันมีศูนย์กลางคือมหาวิหารเซนต์ปีเตอร์ ซึ่งได้รับการออกแบบโดยอัจฉริยะบุคคล Michelangelo



กลางวัน **รับประทานอาหารกลางวัน ณ ภัตตาคารจีน**

บ่าย นำท่านเดินทางกลับสู่ท่าเรือชวิคตาเวคเคีย นำท่าน**ถ่ายรูปกับป้อมปราการไมเคิลแองเจโล (Forte Michelangelo)** เป็นปราสาทยุคโบราณสร้างขึ้นในสมัยศตวรรษที่ 16 โดยมีการสร้างกำแพงล้อมรอบปราสาทเพื่อใช้เป็นป้อมปราการป้องกันการรุกรานจากข้าศึกในอดีต ปราสาทแห่งนี้สร้างขึ้นใกล้กับท่าเรือและใช้เป็นป้อมปราการด่านหน้าในการเรียกเก็บระวางเรือและภาษีในสมัยก่อน โดยหอคอยตรงกลางป้อมปราสาทแห่งนี้

ออกแบบโดยไมเคิล แองเจโล สร้างในสมัยโรมันโบราณ โดยผนังของป้อมปราการแห่งนี้มีความหนากว่า 6 เมตร อิสระให้ท่านได้เก็บภาพความยิ่งใหญ่ในการสร้างป้อมปราการที่ยังคงตั้งตระหง่านในเมืองซิวิตาเวคเกีย

15.30 น. นำท่านเดินทางกลับสู่ท่าเรือซิวิตาเวคเกีย

17.00 น. เรือสำราญออกจากท่าเทียบเรือซิวิตาเวคเกียมุ่งหน้าสู่ท่าเทียบเรือปาแลร์โม

ค่ำ รับประทานอาหารค่ำ ณ ห้องอาหารภายในเรือสำราญ

หลังอาหารอิสระให้ท่านพักผ่อนตามอัชฌาศัยหรือสนุกสนานกับกิจกรรมบนเรือ

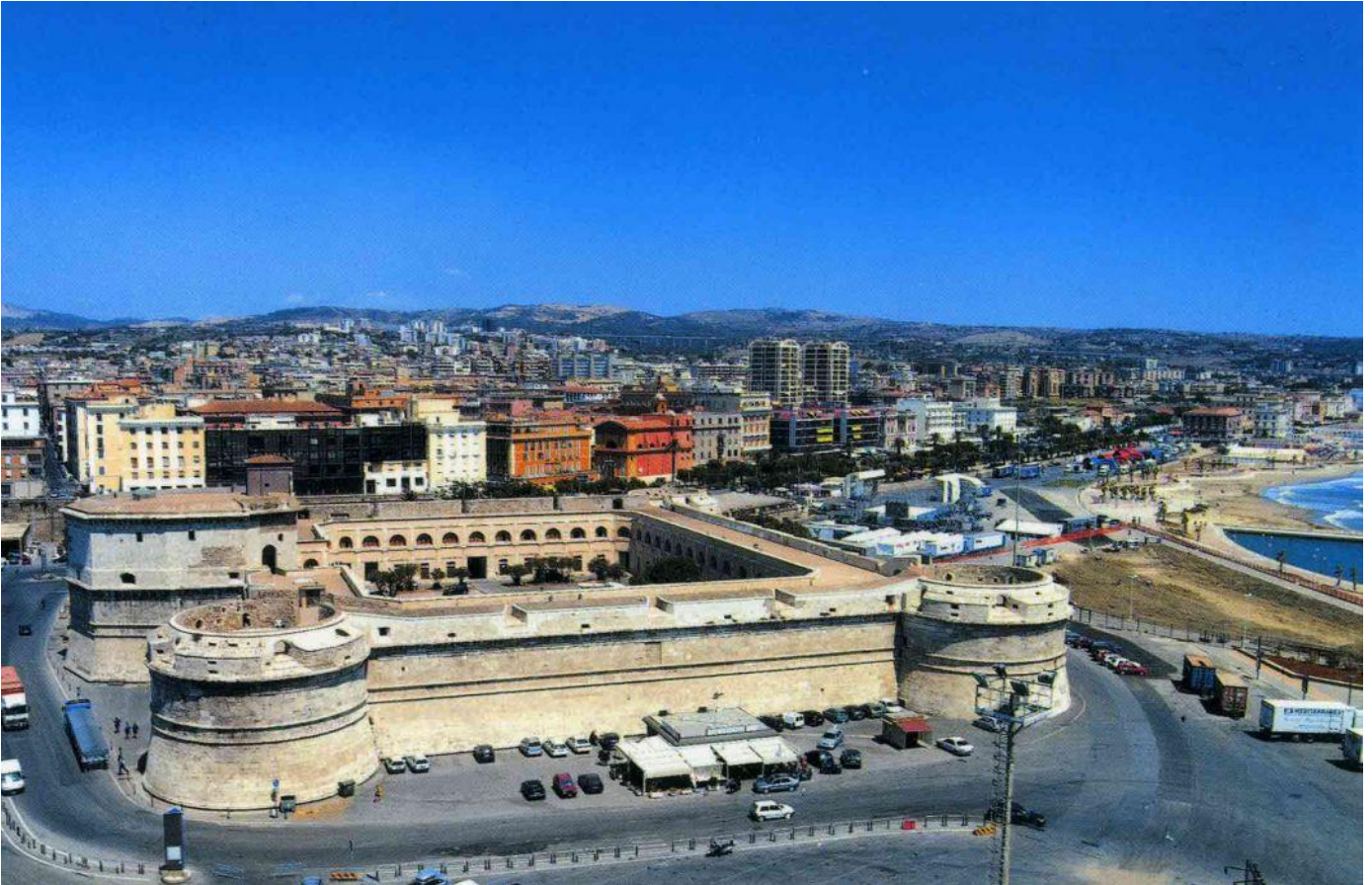

11 เม.ย. 2566 ปาร์แลร์โม (เกาะซิซิลี ประเทศอิตาลี)

เช้า รับประทานอาหารเช้า ณ ห้องอาหารภายในเรือสำราญ

09.00 น. เรือจอดเทียบท่าที่ เมืองปาร์แลร์โม (เกาะซิซิลี ประเทศอิตาลี) เมืองหลวงของแคว้นปกครองตนเองซิซิลี ซึ่งเป็นเกาะใหญ่ปลายรองเท้าบูตของอิตาลี มีประวัติต่อเนื่องยาวนานกว่า 4,000 ปี เป็นจุดยุทธศาสตร์สำคัญแห่งหนึ่งของยุโรปจึงตกเป็นเป้าหมายของการยึดครองจากชนชาติที่มีอำนาจเข้มแข็งในช่วงเวลาต่างๆเริ่มตั้งแต่กรีก โรมัน คาร์เทจ อาหรับ นอร์มัน เยอรมัน ฝรั่งเศส และสเปน แต่ละชาติผลัดเปลี่ยนหมุนเวียนกันเข้ามาปกครองดินแดนนี้ขะเสียดีกันก็ได้นำเอาศิลปวัฒนธรรมของตนเข้ามาด้วย เกาะนี้จึงมีสถาปัตยกรรมและวัฒนธรรมที่หลากหลายผสมผสานกันหากแต่ลงตัว นอกจากนี้ยังอุดมไปด้วยความงามทางธรรมชาติ ของทั้งชายหาด ทะเล และภูเขาไฟ ด้วยความที่อยู่ห่างไกลออกมาจะสามารถสัมผัสได้ถึงความเป็นอิตาเลียนดั้งเดิม อย่างที่

หาไม่พบอีกแล้วตามเมืองใหญ่ในอิตาลีภาคพื้นทวีป นำท่าน**แวะถ่ายรูป Cappella Palatina** โบสถ์ส่วนพระองค์ของกษัตริย์โรเจอร์ที่ 2 พระราชาซึ่งเคยได้ชื่อว่ามีฐานะล้ำค่าที่สุดในยุโรป โดยโบสถ์นี้ยังถือเป็นต้นแบบของวิหาร Monreale ที่สร้างขึ้นในอีก 40 ปีให้หลังด้วย

กลางวัน **รับประทานอาหารกลางวัน ณ ภัตตาคารท้องถิ่น**

บ่าย นำท่าน**เข้าชมพระราชวัง Palazzo dei Normanni** อดีตราชวังของกษัตริย์นอร์แมน ปัจจุบันใช้เป็นสภาท้องถิ่นประจำเมือง จากนั้นนำท่าน**เข้าชมมหาวิหารมอนเรอาเล (Monreale Duomo) ที่ได้รับการยกย่องว่าเป็นสุดยอดสถาปัตยกรรมไบเซนไทน์แห่งหนึ่งของโลก** สร้างขึ้นโดยกษัตริย์วิลเลียมที่ 2 ผู้ปกครองดินแดนซิซิลี ในช่วงปี ค.ศ. 1060 ภายในวิหารท่านจะได้พบกับความอลังการของโมเสกทอง ซึ่งว่ากันว่าใช้ทองในการประดับประดาทั้งหมด 2,200 กก.เลยทีเดียว นับเป็นโบสถ์โมเสกที่ใหญ่อันดับ 2 ของโลก รองจากโบสถ์เซนต์โซเฟียที่ตุรกี และที่น่าอัศจรรย์คือ โมเสกที่เห็นทั้งหมดนี้ใช้เวลาสร้างแค่ 8 ปีเท่านั้น ได้เวลานำท่านชม **น้ำพุ Fontana della Vergogna** น้ำพุแกะสลักสไตล์ไฮเรเนอของส์ซึ่งตั้งทำจากเมืองฟลอเรนซ์ หลังจากนั้นแวะถ่ายรูปกับ **โบสถ์ La Matorana** โบสถ์สไตล์ไบเซนไทน์ประดับประดาด้วยโมเสกทอง แต่บริเวณทางเข้าเป็นสถาปัตยกรรมแบบบาร็อก และแวะถ่ายรูปกับ **โบสถ์ San Cataldo** โบสถ์ซึ่งสร้างขึ้นในสมัยปี ค.ศ. 1160 แต่การก่อสร้างก็ต้องหยุดชะงักลงเมื่อผู้ลงทุนทรัพย์ เสียชีวิตลง จึงมีสภาพเปลือยเปล่าดูคลาสสิกตามสไตล์โบสถ์ท้องถิ่น



16.00 น. นำท่านเดินทางสู่ ท่าเทียบเรือปาร์แลโม

17.00 น. เรือเดินทางออกจากท่าเรือปาร์แลโม เพื่อมุ่งหน้าสู่ **ท่าเรือวาเลตต้า ประเทศมอลต้า**

ค่ำ **รับประทานอาหารค่ำ ณ ห้องอาหารภายในเรือสำราญ**

หลังอาหารอิสระให้ท่านพักผ่อนตามอัธยาศัยหรือสนุกสนานกับกิจกรรมบนเรือ

12 เม.ย. 2566 วัลเลตตา - เมดิน่า (ประเทศมอลต้า)

เช้า รับประทานอาหารเช้า ณ ห้องอาหารภายในเรือสำราญ

09.00 น. เรือจอดเทียบท่า ณ ท่าเทียบเรือ**เมืองวัลเลตตา ประเทศมอลต้า**

นำท่านเดินทางสู่ **เมืองเอ็มดินา (Mdina)** เมืองหลวงเก่าของมอลตา อายุประมาณ 1,500 – 1,000 ปีก่อนคริสตกาล ตั้งอยู่บนเนินเขาความสูงประมาณ 150 เมตรจากระดับน้ำทะเล สร้างขึ้นในช่วงการปกครองของชาวฟินิเซีย (Phoenician) เมืองนี้ได้รับอิทธิพลของศิลปะยุคกลาง สไตล์เมดิวัล ผสมผสานสถาปัตยกรรมระหว่างอาหรับ และยุโรป จนกลายเป็นเอกลักษณ์เฉพาะตัว ภายนอกเมืองล้อมรอบด้วยกำแพงสูงสี่ทอน นำท่านแวะ**ถ่ายรูปกับประตูเมือง (Mdina Gate)** สร้างขึ้นในปี 1724 สถาปัตยกรรมบาโรค นำท่านเดินเที่ยวชมภายในเมืองเก่า และนำท่านแวะถ่ายรูปกับ**จัตุรัสเมสกีตา (Mesquita Square)** ซึ่งเป็นหนึ่งในสถานที่ถ่ายทำซีรีส์ดัง **Game of Thrones** นำท่านแวะถ่ายรูปกับ**วิหารเซนต์พอล (St.Paul Cathedral) หรือวิหารเอ็มดินา** ขึ้นในศตวรรษที่ 12 เพื่ออุทิศให้แก่นักบุญพอล ต่อมาได้รับความเสียหายจากเหตุการณ์แผ่นดินไหว จึงสร้างขึ้นมาใหม่ในปี ค.ศ. 1696-1705 อิสระให้ท่านได้เดินเล่น ถ่ายรูปในเมืองเอ็มดินาได้ตามอัธยาศัย

กลางวัน รับประทานอาหารกลางวัน ณ **ภัตตาคารท้องถิ่น**



บ่าย นำท่าน**เข้าชมป้อมปราการเซนต์เอลโม (Fort Saint Elmo)** เป็นป้อมปราการที่สร้างขึ้นในสมัยศตวรรษที่ 16 บริเวณด้านล่างเป็นพิพิธภัณฑสถานแห่งชาติ (National War Museum) เป็นสถานที่จัดแสดงเหรียญตรา อาวุธ รถถัง เครื่องบิน และสิ่งของในสมัยสงครามโลกครั้งที่สอง นอกจากนี้ป้อมแห่งนี้ในอดีต เคยใช้เป็นคุกขังเชลยศึกมาก่อน สำหรับด้านบนมีปืนใหญ่ประจำจุดต่างๆ ตรงนี้เราสามารถชมวิวท่าเรือมาร์ซาลอกก์ และท่าเรือแกรนด์ฮาร์เบอร์ จากนั้นนำท่าน**ชมอนุสรณ์ Siege Bell Memorial** ระฆังสี่ทอนขนาดใหญ่สไตล์นีโอคลาสสิก สร้างขึ้นในปี ค.ศ. 1992 เพื่อสดุดีแก่ผู้เสียสละชีวิตในสงครามโลกครั้งที่สอง และในตอนเที่ยงของทุกวัน จะมีการตีระฆังเพื่อระลึกถึงเหตุการณ์และการสูญเสียของชาวมอลต้าในครั้งนั้น



16.00 น. นำท่านเดินทางสู่ท่าเทียบเรือเมืองวัลเลตตา

17.00 น. เรือออกเดินทางจากท่าเทียบเรือวัลเลตตา เพื่อมุ่งหน้าสู่ กรุงบาร์เซโลนา ประเทศสเปน

ค่ำ รับประทานอาหารค่ำ ณ ห้องอาหารภายในเรือสำราญ

หลังอาหารอิสระให้ท่านพักผ่อนตามอัธยาศัยหรือสนุกสนานกับกิจกรรมบนเรือ

13 เม.ย. 2566 At Sea

เช้า รับประทานอาหารเช้า ณ ห้องอาหารภายในเรือสำราญ

อิสระให้ท่านพักผ่อน บนเรือสำราญหรือตามอัธยาศัย ท่านสามารถเลือกรับประทานอาหารหรือนั่งเล่นในคลับ เลานจ์ หรือทำกิจกรรมที่มีภายในเรือสำราญมากมายได้ตามใจชอบ ไม่ว่าจะเป็นช้อปปิ้งที่ร้านขายสินค้าปลอดภาษีบนเรือ (Duty Free) และส่วนสันทนาการอื่นๆอีกมากมาย กิจกรรมความบันเทิงอันหลากหลายที่ท่านสามารถเลือกใช้บริการบนเรือสำราญ เช่น

Public Room : บาร์และเลานจ์ ห้องสมุด ห้องอินเทอร์เน็ต

Entertainment : ชมโชว์พิเศษที่ทางเรือมีจัดแสดงหรือจะเลือกนั่งเล่นในคลับ เลานจ์ บาร์ต่างๆหลากหลาย

Sport and Activities : สระว่ายน้ำ สปอร์ตคอร์ท ฟิตเนส มินิกอล์ฟ

Spa and Wellness : ห้องสปา ห้องสตรีม บิวตี้ ซาลอน โยคะ และอื่นๆ อีกมากมาย

กลางวัน รับประทานอาหารกลางวัน ณ ห้องอาหารภายในเรือสำราญ

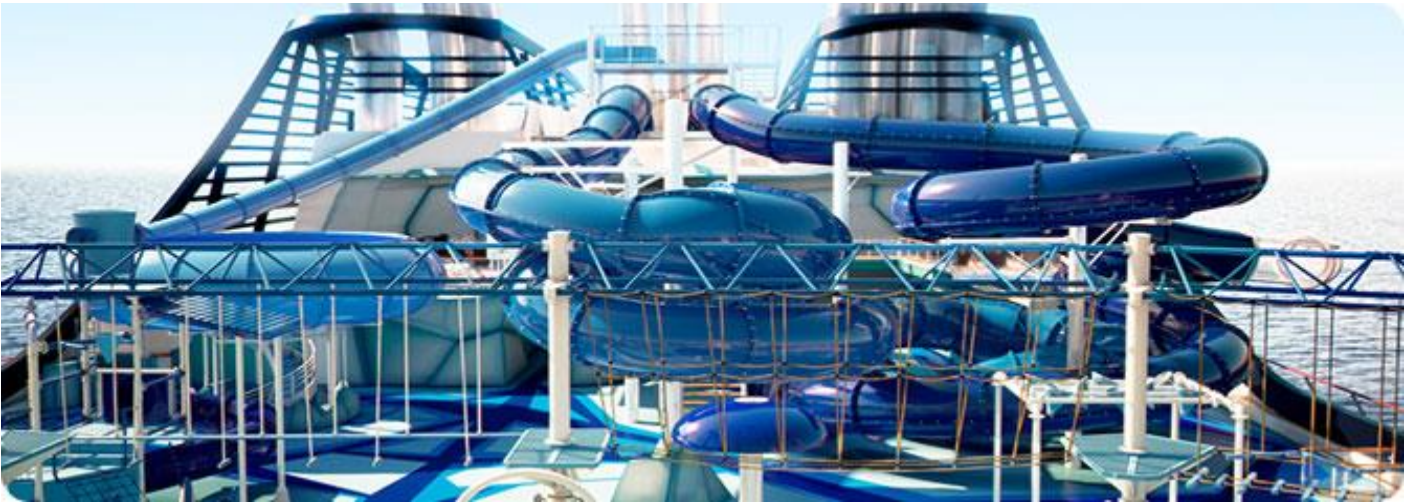

ค่ำ **รับประทานอาหารค่ำ ณ ห้องอาหารภายในเรือสำราญ**
 หลังอาหารอิสระให้ท่านพักผ่อนตามอัธยาศัยหรือสนุกสนานกับกิจกรรมบนเรือ

14 เม.ย. 2566 บาร์เซโลนา

เช้า **รับประทานอาหารเช้า ณ ห้องอาหารภายในเรือสำราญ**

09.00 น. **เรือเทียบท่า ณ ท่าเทียบเรือ บาร์เซโลนา ประเทศสเปน**

นำท่าน**เข้าชมมหาวิหารซากราด้า ฟามิเลียร์” (Sagrada Familia)** สัญลักษณ์แห่งสิ่งศักดิ์สิทธิ์ ที่สูงใหญ่ถึง 170 เมตร ออกแบบก่อสร้างอย่างสวยงามแปลกตาตั้งแต่ปี ค.ศ. 1882 โบสถ์ที่สร้างไม่เสร็จนี้เป็นสัญลักษณ์ของบาร์เซโลนา เป็นงานชิ้นยอดที่แสดงถึงอัจฉริยภาพของ เเกดี สถาปนิกผู้เลื่องชื่อ มหาวิหารแห่งนี้มีความสูง 170 เมตร ตั้งอยู่บนถนน Carrer de Mallorca งานชิ้นนี้มีความแปลกตาจากงานชิ้นอื่นของเกาดี ได้เวลานำท่าน**เข้าชมคาซามิลา (Casa Mila)** สร้างมาตั้งแต่ปี 1906 – 1912 เป็นอพาร์ทเมนต์หลังสุดท้ายที่ออกแบบโดยเกาดี (Gaudi) เจ้าของตึกคือ Pere Milà และ Roser Segimón ชาวอเมริกันที่มีฐานะจากการทำสวนกาแฟในประเทศกัวเตมาลา โดยได้จ้างเกาดี (Gaudi) ให้มาออกแบบอพาร์ทเมนต์ส่วนตัวให้โดยเฉพาะ และมีแผนในการเปิดให้คนอื่นเช่าเพื่ออาศัย แม้กระทั่งเจ้าชายจากประเทศอียิปต์ก็เคยมาเช่าเพื่อพักอาศัยที่นี้มาแล้ว



กลางวัน **รับประทานอาหารกลางวัน ณ ภัตตาคารจีน**

บ่าย นำท่านเดินทางสู่**ห้างสรรพสินค้าขนาดใหญ่ El Corte Ingles** ซึ่งเป็นห้างที่รวมสินค้าแบรนด์เนมต่างๆมากมายให้ท่านได้เลือกซื้อสินค้าแบรนด์เนม หรือ ของฝากตามอัธยาศัย จากนั้นนำท่านสู่ถนนช้อปปิ้งสายใหญ่ของบาร์เซโลนา **ถนนลารัมบลา (Larambla)** ย่านที่มีชื่อเสียงที่สุดของบาร์เซโลนาแหล่งท่องเที่ยวอันเป็นที่ชื่นชอบของคนทุกวัย ถนนสายเล็กๆ ที่มีความยาวเพียง 1.2 กิโลเมตรแต่มีสีสันเสน่ห์น่าประทับใจทั้งกลางวันและกลางคืน อิสระให้ท่านได้ช้อปปิ้งตามอัธยาศัย ท่านสามารถเลือกซื้อสินค้าและเสื้อผ้าแบรนด์เนมทั้ง H&M, ZARA, BENETON, TOPSHOP หรือจะช้อปปิ้งสินค้าแบรนด์เนมชั้นนำซึ่งมีร้าน ตั้งอยู่ตลอดแนวถนน **Passeig de gracia** ท่านสามารถเลือกซื้อสินค้าอาทิ LOUIS VUITTON, CHANEL, GUCCI, LOEWE และอื่นๆอีกมากมาย

17.00 น. นำท่านกลับสู่ท่าเทียบเรือบาร์เซโลนา

18.00 น. เรือเดินทางออกจากท่าเรือบาร์เซโลนา เพื่อมุ่งหน้าสู่**ท่าเทียบเรือมาร์กเซย์**

ค่ำ **รับประทานอาหารค่ำ ณ ห้องอาหารภายในเรือสำราญ**

หลังอาหารอิสระให้ท่านพักผ่อนตามอัธยาศัยหรือสนุกสนานกับกิจกรรมบนเรือ

15 เม.ย. 2566 มาร์กเซย์

เช้า **รับประทานอาหารเช้า ณ ห้องอาหารภายในเรือสำราญ**

09.00 น. เรือจอดเทียบท่า ณ **ท่าเทียบเรือมาร์กเซย์ (โพรวองซ์)** ประเทศฝรั่งเศส

นำท่าน**เข้าชมโบสถ์นอเทรอดาม เดอลาการ์ด์ (Basilique Notre-Dame de la Garde)** ที่ตั้งอยู่บนยอดเขา โบสถ์แห่งนี้สร้างขึ้นอย่างงดงามด้วยรูปแบบสถาปัตยกรรมที่เป็นเอกลักษณ์ โดยมีรูปพระแม่มารีเป็นองค์ประธานเล่ากันว่าในสมัยก่อนคนแถบนี้มักมาขอพรกับพระนางเพื่อให้การเดินทางปลอดภัยและเมื่อเดินทางปลอดภัยกลับมาแล้วก็มักจะนำเอาเครื่องแขวนมาเป็นของกำนัล แต่เมื่อเวลาผ่านไปทางเทศบาลเมืองได้ปรับปรุงให้สถานที่แห่งนี้เป็นอนุสรณ์สถานอันศักดิ์สิทธิ์และกลายเป็นแหล่งท่องเที่ยวที่มีชื่อเสียงของเมืองมาร์กเซย์

กลางวัน **รับประทานอาหารกลางวัน ณ ภัตตาคารจีน**

บ่าย นำท่านเข้าชม**ป้อมปราการของจวน (Fort Saint Jean)** เป็นป้อมปราการในมาร์กเซย์ สร้างขึ้นในปี 1660 โดย Louis XIV ที่ปากทางเข้า Old Port นับตั้งแต่ปี 2013 สะพานแห่งนี้เชื่อมโยงกันด้วยสะพานเชื่อมโยงสองแห่งกับย่านประวัติศาสตร์ Le Panier และพิพิธภัณฑ์อารยธรรมยุโรปและเมดิเตอร์เรเนียน นำท่านเข้าชมความยิ่งใหญ่ของป้อมปราการที่สะท้อนให้เห็นความรุ่งเรืองของฝรั่งเศสในยุคก่อน สมควรแก่เวลานำท่านสู่**ถนนเลอพานีเย (Le Panier)** ย่านเมืองเก่าของมาร์กเซย์ เป็นบริเวณที่ชาวกรีกได้เข้ามาตั้งรกรากที่นี่กว่า 2,600 ปี ตัวเมืองเก่าตั้งอยู่ทางตอนเหนือของท่าเรือเก่า (Old Port)

16.00 น. นำท่านเดินทางสู่**ท่าเทียบเรือมาร์กเซย์**

17.00 น. เรือออกเดินทางจาก**ท่าเทียบเรือมาร์กเซย์** มุ่งหน้าสู่**ท่าเทียบเรือเจนัว**



คำ รับประทานอาหารค่ำ ณ ห้องอาหารภายในเรือสำราญ

หลังอาหารอิสระให้ท่านพักผ่อนตามอัธยาศัยหรือสนุกสนานกับกิจกรรมบนเรือ

หมายเหตุ ก่อนเรือกลับเทียบท่าในค่ำวันนี้ท่านจะได้รับป้ายผูกกระเป๋าสีต่าง ๆ ซึ่งเป็นตัวกำหนดลำดับการนำกระเป๋าไปลงจากเรือ ท่านจะต้องจัดกระเป๋าใบใหญ่วางไว้หน้าห้อง โดยแยกข้าวของเครื่องใช้ที่จำเป็นไว้ในกระเป๋าเดินทางใบเล็ก เพราะเจ้าหน้าที่ของเรือจะมาเก็บกระเป๋าใบใหญ่ของท่านไปตั้งแต่กลางดึก และบัญชีค่าใช้จ่ายต่างๆ จะถูกส่งมาให้ท่านตรวจเช็คก่อนทำการชำระในวันรุ่งขึ้น สำหรับท่านที่ต้องการชำระผ่านบัตรเครดิต ทางบริษัทเรือจะชำระค่าใช้จ่ายผ่านบัตรเครดิตที่ท่านได้ให้หมายเลขไว้ในวันที่ท่านเช็คอินโดยอัตโนมัติ

16 เม.ย. 2566 เจนัว - มิลาน

เช้า รับประทานอาหารเช้า ณ ห้องอาหารภายในเรือสำราญ

08.00 น. เรือจอดเทียบท่าที่ท่าเรือเจนัว (อิตาลี)

นำท่านเที่ยวชมเขตเมืองเก่า Via Garibaldi Palaces ซึ่งเป็นถนนเมืองเก่าที่ได้รับการรับรองจากองค์การยูเนสโกให้เป็นเมืองมรดกโลกในปี 2006 ถนนสายนี้เป็นที่ตั้งของหมู่อาคาร โบราณหลายแห่ง สร้างขึ้นราวๆศตวรรษที่ 16-17 ซึ่งเรียกได้ว่าเป็นเขตเมืองเก่าที่ยังคงความสวยงามคลาสสิก ในแบบฉบับอิตาลี นำท่านเที่ยวชมบริเวณเมืองมรดกโลก สมควรแก่เวลานำท่านเข้าชมมหาวิหารซาน โรเลนโซ (San Lorenzo Cathedral) เป็นมหาวิหารที่สำคัญที่สุดของเมืองเจนัว สร้างขึ้นเพื่ออุทิศให้กับนักบุญลอว์เรนซ์และยังเป็นที่ประทับของอาร์คบิชอปแห่งเจนัว มหาวิหารแห่งนี้ได้รับการถวายโดยสมเด็จพระสันตปาปาเจลาซิอุสที่ 2 ในปี ค.ศ. 1118 ให้เป็นมหาวิหารของเมืองเจนัว มหาวิหารนี้สร้างขึ้นในปี 1098 ท่านจะถ่ายรูปกับอนุสาวรีย์ของคริสโตเฟอร์ โคลัมบัส นักเดินเรือชื่อดังของโลก และเป็นชาวยุโรป คนแรกที่ค้นพบทวีปอเมริกา ซึ่งถือกำเนิด ณ เมืองเจนัว



กลางวัน รับประทานอาหารกลางวัน ณ ภัตตาคารจีน

บ่าย นำท่านเดินทางสู่หนึ่งในช้อปปิ้งเอาท์เลทขนาดใหญ่ที่สุดในยุโรป SERRAVALLE Shopping Outlet (ระยะทาง 53 กม. ใช้เวลาเดินทางประมาณ 1 ชม.) ซึ่งตั้งอยู่ใกล้เมืองมิลาน สถานที่รวมสินค้าแฟชั่นแบรนด์เนมจากหลากหลายเมือง และจากดีไซน์เนอร์ชั้นนำระดับโลกของอิตาลี มีร้านค้าแฟชั่นและสินค้าต่างๆกว่า 180 ร้าน ทั้ง Versace, Dolce & Gabbana, Prada, Roberto Cavalli, Bulgari, Trussardi, Calvin Klein, Guess, Etro, Nike, Mariella Burani, Swarovski และอื่นๆอีกมากมาย โดยสินค้าแฟชั่นจะลดราคาตั้งแต่ 30% - 70% ตลอดปี อิสระให้ท่านเลือกซื้อสินค้าตามอัธยาศัย

17.30 น. นำท่านเดินทางสู่สนามบินมิลาน (MXP) เพื่อเช็คอินและทำ Tax Refund

22.05 น. ออกเดินทางจากสนามบินมิลาน สู่สนามบินมัสกัต โดยเที่ยวบินที่ WY144 (ใช้เวลาบินประมาณ 6.20 ชั่วโมง) สายการบินมีบริการอาหาร เครื่องดื่ม และพักผ่อน บนเครื่องบิน

17 เม.ย. 2566 กรุงเทพมหานคร

06.25 น. เดินทางมาถึงสนามบินมัสกัต แวะเปลี่ยนเที่ยวบิน

08.25 น. ออกเดินทางสู่กรุงเทพฯ โดยเที่ยวบินที่ WY815

18.00 น. เดินทางถึงสนามบินสุวรรณภูมิ กรุงเทพฯ โดยสวัสดิภาพ (BON VOYAGE)

๓๓๓๓๓๓ ๓๓๓๓๓๓ ๓๓๓๓๓๓ ๓๓๓๓๓๓ ๓๓๓๓๓๓



10 วัน ล่องเรือทะเลเมดิเตอร์เรเนียน

MSC GRANDIOSA (เอ็มเอสซี แกรนด์โอซา)

อัตราค่าบริการ	8-17 เมษายน 2566
ราคาผู้ใหญ่ (พักห้องคู่ INSIDE) ท่านละ	99,900
อัปเกรดเป็นห้องพักแบบหน้าต่าง (พักห้องคู่ Ocean View) เพิ่มเงินท่านละ	8,000
อัปเกรดเป็นห้องพักแบบมีระเบียงวิวทะเล (พักห้องคู่ Sea-View Balcony) เพิ่มเงินท่านละ	15,000
พักเดี่ยวเพิ่ม ท่านละ (คิดที่ห้องพักแบบ INSIDE ซึ่งเป็นราคาเริ่มต้น)	25,000
ชั้นธุรกิจเพิ่มเงินจากราคาทัวร์ เริ่มต้นที่ท่านละ (ราคายืนยันได้ก็ต่อเมื่อนั่ง confirm เท่านั้น)	95,000-130,000
ไม่เอาตัวเครื่องบินหักค่าใช้จ่าย (ผู้ใหญ่)	24,000
กรณีมีวีซ่าแล้วหรือไม่ต้องยื่นวีซ่า หักค่าใช้จ่าย	ไม่รวมค่าวีซ่า

****ราคาอาจมีการปรับขึ้น – ลง ตามราคาน้ำมันที่ปรับขึ้นลง แต่จะปรับตามความเป็นจริง
ที่สายการบินประกาศปรับ และที่มีเอกสารยืนยันเท่านั้น (คิด ณ วันที่ 12 กันยายน 2565) ****

ข้อแนะนำและแจ้งเพื่อทราบ

- กรณีเดินทางเป็นตัวกรุ๊ป หากออกตัวแล้ว ไม่สามารถขอคืนเงินได้ และไม่สามารถเปลี่ยนวันเดินทางได้
- กระเป๋าเดินทางเพื่อโหลด ท่านละ 1 ใบ น้ำหนักไม่เกิน 20 กก. กระเป๋าถือขึ้นเครื่อง (Hand carry) น้ำหนักไม่เกิน 7 กก.

โปรแกรมท่องเที่ยวล่องเรือสำราญ (ตามที่ระบุไว้ในรายการ) อัตรานี้รวมถึง

- ตัวเครื่องบินไป-กลับชั้นนักท่องเที่ยวโดยสายการบินโอมานแอร์ (กระเป๋าเดินทาง นน. ไม่เกิน 20 กก./ท่าน)
- ค่าภาษีสนามบิน, ภาษีน้ำมัน, ค่าประกันภัยทางอากาศ
- ค่าประกันภัยการเดินทางอุบัติเหตุวงเงิน 1,500,000 บาท และ ค่ารักษาพยาบาลในต่างประเทศวงเงิน 2,000,000 บาท
ค่ารักษาพยาบาลหลังกลับจากต่างประเทศภายใน 21 วัน วงเงิน 40,000 บาท (ประกันภัยไม่ครอบคลุมผู้ที่อายุเกิน 85 ปี)
- ค่าภาษี (Port Fee) ในทุกประเทศ
- ค่าอาหารทุกมื้อตามระบบ, ค่าพาหนะ หรือรถรับ-ส่ง ระหว่างนำเที่ยว, ค่าเข้าชมสถานที่
- เจ้าหน้าที่ (ไกด์ไทย) คอยอำนวยความสะดวกตลอดการเดินทาง

อัตรานี้ไม่รวมถึง

- ค่าวีซ่าเชงเก้นท่านละ 4,000 บาท
- ค่าบริการเรือ (Service Fee) ท่านละประมาณ EUR 70 ซึ่งเรือจะชาร์ตเข้าครุยส์การ์ด
- ค่าใช้จ่ายส่วนตัว อาทิ ค่าซักรีด ค่าโทรศัพท์-แฟกซ์ และค่าใช้จ่ายอื่น ๆ ที่ไม่ได้ระบุในรายการ
- ค่าภาษีมูลค่าเพิ่ม 7% และภาษีหัก ณ ที่จ่าย 3%

การชำระเงิน งวดที่ 1 : สำรองที่นั่งจ่าย 50,000 บาท/ท่าน ภายใน 3 วันหลังได้รับการยืนยันกรุ๊ปออกเดินทางแน่นอน

สำรองที่นั่ง (ผู้เดินทางพักเดี่ยว) ท่านละ 60,000 บาท

งวดที่ 2 : ชำระส่วนที่เหลือ 60 วันล่วงหน้าก่อนออกเดินทาง

กรณียกเลิก

- * ยกเลิก 120 วันล่วงหน้าก่อนเดินทาง (ไม่มีค่าใช้จ่าย)
- * ยกเลิก 90-119 วันล่วงหน้าก่อนเดินทาง หักค่ามัดจำ 25%
- * ยกเลิก 60-89 วันล่วงหน้าก่อนเดินทาง หักค่ามัดจำ 50%
- * ยกเลิก 30-59 วันล่วงหน้าก่อนเดินทาง หักค่ามัดจำเต็มจำนวน
- * ยกเลิก 08-29 วันล่วงหน้าก่อนเดินทาง หักค่าใช้จ่ายเต็มจำนวน
- * ยกเลิก น้อยกว่า 7 วันล่วงหน้าก่อนเดินทาง หักค่าใช้จ่ายเต็มจำนวน

*****หากมีการยกเลิกการจองทัวร์ หลังได้ทำการยื่นวีซ่าเรียบร้อยแล้ว บริษัทขอสงวนสิทธิ์ในการนำเล่มพาสปอร์ตไปยกเลิกวีซ่าในทุกกรณี ไม่ว่าจะค่าใช้จ่ายในการยื่นวีซ่าจะรวมหรือแยกจากรายการทัวร์ก็ตาม*****

หมายเหตุ :

- บริษัทฯ ขอสงวนสิทธิ์ในการยกเลิกการเดินทางใน **กรณีที่ผู้เดินทางต่ำกว่า 15 ท่าน** โดยจะแจ้งให้ ผู้เดินทางทราบล่วงหน้าอย่างน้อย 20 วัน ก่อนการเดินทาง
- บริษัทฯ ขอสงวนสิทธิ์ในการเปลี่ยนแปลงการพาเข้าชมสถานที่ท่องเที่ยวใดๆ ที่ปิดทำการ โดยจะจัดหาสถานที่ท่องเที่ยวอื่น ๆ เพื่อทดแทนเป็นลำดับแรก หรือคืนค่าเข้าชมแก่คณะผู้เดินทางแทน
- บริษัทฯ ขอสงวนสิทธิ์ในการเปลี่ยนแปลงรายการท่องเที่ยว กรณีที่เกิดเหตุจำเป็นสุดวิสัย อาทิ การล่าช้าของสายการบิน การนัดหยุดงาน การประท้วง ภัยธรรมชาติ การก่อจลาจล อุบัติเหตุ ปัญหาการจราจร ฯลฯ ทั้งนี้จะคำนึงและรักษาผลประโยชน์ของผู้เดินทางไว้ให้ได้มากที่สุด
- การท่องเที่ยวนี้เป็นการชำระแบบเหมาจ่ายกับบริษัทตัวแทนในต่างประเทศ ท่านไม่สามารถเรียกร้องเงินคืน ในกรณีที่ท่านปฏิเสธหรือสละสิทธิ์ การใช้บริการที่ทางทัวร์จัดให้ **ยกเว้น** ท่านได้ทำการตกลงหรือแจ้งให้ทราบก่อนเดินทาง
- บริษัทฯ จะไม่รับผิดชอบค่าใช้จ่ายที่เกิดขึ้น หากท่านถูกปฏิเสธวีซ่าและจะไม่คืนเงินค่าทัวร์ที่ท่านชำระ มาแล้ว หากท่านถูกปฏิเสธการเข้าเมือง อันเนื่องจากการกระทำที่ส่อไปในทางผิดกฎหมาย หรือการ หลบหนีเข้าเมือง ฯลฯ
- สถานทูตเก็บค่าธรรมเนียมวีซ่า และไม่คืนทุกกรณี

- ในกรณีที่ท่านจะใช้หนังสือเดินทางราชการ (เล่มสีน้ำเงิน) เดินทางกับคณะ บริษัทฯสงวนสิทธิ์ที่จะ ไม่รับผิดชอบ หากท่านถูกปฏิเสธการเข้าหรือออกนอกประเทศใดประเทศหนึ่งเพราะ โดยปกตินักท่องเที่ยวใช้หนังสือเดินทางบุคคลธรรมดา

กรณีเดินทางโดยลูกค้าจัดการตัวเครื่องบินเอง (Land Only)

- ในกรณีลูกค้าดำเนินการเรื่องตัวเครื่องบินเองและมาเที่ยวร่วมกับคณะ (Join Tour) ลูกค้าต้องดำเนินการมาพบคณะทัวร์ด้วยตัวเอง และต้องรับผิดชอบค่าใช้จ่ายในการมาพบคณะใหญ่ด้วยตัวเอง รวมถึงหากกรณีเที่ยวบินของคณะใหญ่เกิดความล่าช้าหรือยกเลิกเที่ยวบินอันด้วยสาเหตุใดๆก็ตาม

ตัวเครื่องบิน

- ในการเดินทางเป็นหมู่คณะผู้โดยสารจะต้องเดินทางไป-กลับ หากท่านต้องการเลื่อนวันเดินทางกลับ ท่านจะต้องชำระค่าใช้จ่ายส่วนต่างที่สายการบินเรียกเก็บโดยสายการบิน เป็นผู้กำหนด ซึ่งทางบริษัทฯ ไม่สามารถเข้าไปแทรกแซงได้ และในกรณีที่ยกเลิกการเดินทาง ถ้าทางบริษัทได้ออกตัวเครื่องบินไปแล้ว ผู้เดินทางต้องรอ Refund ตามระบบของสายการบินเท่านั้น (ในกรณีที่ตัวเครื่องบินสามารถทำการ Refund ได้เท่านั้น)
- ท่านที่จะออกตัวเครื่องบินภายในประเทศ เช่น เชียงใหม่ ภูเก็ต หาดใหญ่ ฯลฯ โปรดแจ้งฝ่ายขายก่อนเพื่อขอคำยืนยันว่าทัวร์นั้นๆ ยืนยันการเดินทางแน่นอน หากท่านออกตัวภายในประเทศโดยไม่ได้รับการยืนยันจากพนักงาน แล้วทัวร์นั้นๆ ยกเลิก บริษัทฯไม่สามารถรับผิดชอบค่าใช้จ่ายใดๆที่เกี่ยวข้องกับตัวเครื่องบินภายในประเทศได้
- เมื่อท่านจองทัวร์และชำระมัดจำแล้ว หมายถึงท่านยอมรับในข้อความและเงื่อนไขที่บริษัทฯแจ้งแล้วข้างต้น

โรงแรมและห้อง

- ห้องพักในโรงแรมเป็นแบบห้องพักรู (TWN/DBL) ในกรณีที่ท่านมีความประสงค์จะพักแบบ 3 ท่าน / 3 เตียง (TRIPLE ROOM) ขึ้นอยู่กับข้อกำหนดของห้องพักและรูปแบบของห้องพักของแต่ละโรงแรม ซึ่งมักมีความแตกต่างกัน ซึ่งอาจจะทำให้ท่านไม่ได้ห้องพักติดกันตามที่ต้องการ หรือ อาจไม่สามารถจัดห้องที่พักรูปแบบ 3 เตียงได้
- โรงแรมหลายแห่งในยุโรป จะไม่มีเครื่องปรับอากาศเนื่องจากอยู่ในแถบที่มีอุณหภูมิต่ำ เครื่องปรับอากาศที่มีจะให้บริการในช่วงฤดูร้อนเท่านั้น
- ในกรณีที่มีการจัดประชุมนานาชาติ (TRADE FAIR) เป็นผลให้ค่าโรงแรมสูงขึ้น 3-4 เท่าตัว บริษัทฯขอสงวนสิทธิ์ในการปรับเปลี่ยนหรือย้ายเมืองเพื่อให้เกิดความเหมาะสม

กระเป๋าเล็กถือติดตัวขึ้นเครื่องบิน

- กรุณาดำเนินการของมีคม ทุกชนิด ใส่ในกระเป๋าใบเล็กที่จะถือขึ้นเครื่องบิน เช่น มีดพับ กรรไกรตัดเล็บทุกขนาด ตะไบเล็บ เป็นต้น **กรุณาใส่ในกระเป๋าเดินทางใบใหญ่**ห้ามนำติดตัวขึ้นบนเครื่องบินโดยเด็ดขาด
- วัตถุที่เป็นลักษณะของเหลว อาทิ ครีม โลชั่น น้ำหอม ยาสีฟัน เจล สเปรย์ และเหล้า เป็นต้น จะถูกทำการตรวจอย่างละเอียดอีกครั้ง โดยจะอนุญาตให้ถือขึ้นเครื่องได้ไม่เกิน 10 ชิ้น ในบรรจุภัณฑ์ละไม่เกิน 100 ml. แล้วใส่รวมเป็นที่เดียวกันในถุงใสพร้อมที่จะสำแดงต่อเจ้าหน้าที่รักษาความปลอดภัยตามมาตรการองค์การการบินพลเรือนระหว่างประเทศ (ICAO)

- หากท่านซื้อสินค้าปลอดภาษีจากสนามบิน จะต้องปิดผนึกถุงโดยระบุ วันเดินทาง เที่ยวบิน จึงสามารถนำขึ้นเครื่องได้ และห้ามมีร่องรอยการเปิดปากถุงโดยเด็ดขาด

สัมภาระและค่าพนักงานยกสัมภาระ

- สำหรับน้ำหนักของสัมภาระที่ทางสายการบินอนุญาตให้โหลดได้ต่อเครื่องบิน คือ 20-30 กิโลกรัม (สำหรับผู้โดยสารชั้นประหยัด/ Economy Class Passenger ซึ่งขึ้นกับแต่ละสายการบิน) การเรียกเก็บค่าธรรมเนียมเพิ่มเป็นสิทธิของสายการบินที่ท่านไม่อาจปฏิเสธได้ หาก น้ำหนักกระเป๋าเดินทางเกินกว่าที่สายการบินกำหนด
- สำหรับกระเป๋าสัมภาระที่ทางสายการบินอนุญาตให้นำขึ้นเครื่องได้ ต้องมีน้ำหนักไม่เกิน 7 กิโลกรัมและมีสัดส่วนไม่เกิน 7.5 x 13.5 x 21.5 สำหรับหน่วยวัด “นิ้ว” (Inch) หรือ 19 x 35 x 55 สำหรับหน่วยวัด “เซนติเมตร” (Centimeter)
- ในบางรายการทัวร์ ที่ต้องบินด้วยสายการบินภายในประเทศ น้ำหนักของกระเป๋าอาจจะถูกกำหนดให้ต่ำกว่ามาตรฐานได้ ทั้งนี้ขึ้นอยู่กับข้อกำหนดของแต่ละสายการบิน บริษัทขอสงวนสิทธิ์ไม่รับภาระ ความรับผิดชอบค่าใช้จ่ายในน้ำหนักส่วนที่เกิน
- กระเป๋าและสัมภาระที่มีล้อเลื่อนและมีขนาดใหญ่เกินไป ไม่เหมาะกับการเป็นกระเป๋าถือขึ้นเครื่องบิน (Hand carry)

การชดเชยค่ากระเป๋าในกรณีเกิดการสูญหาย

- ของมีค่าทุกชนิด **ขอแนะนำไม่ควรใส่เข้าไปในกระเป๋าใบใหญ่ที่เช็คอินกับเครื่อง** เพราะหากเกิดการสูญหาย สายการบินจะรับผิดชอบค่าใช้จ่ายตามกฎโออาต้าเท่านั้น ซึ่งจะชดใช้ให้ประมาณ กิโลกรัมละ 20 USD คุณด้วยน้ำหนักกระเป๋าจริง ทั้งนี้จะชดเชยไม่เกิน USD 400 กรณีเดินทางชั้นธรรมดา (Economy) หรือ USD 600 กรณีเดินทางชั้นธุรกิจ (Business) ดังนั้นจึงไม่แนะนำให้โหลดของมีค่าทุกประเภทลงกระเป๋าใบใหญ่
- กรณีกระเป๋าใบใหญ่เกิดการสูญหายระหว่างการท่องเที่ยว (**ระหว่างทัวร์ ไม่ใช่ระหว่างบิน**) โดยปกติประกันภัยการเดินทางที่บริษัททัวร์ได้จัดทำให้ลูกค้าจะไม่ครอบคลุมค่าชดเชยในกรณีกระเป๋าใบใหญ่สูญหาย ดังนั้นท่านจึงไม่ควรโหลดของมีค่าทุกประเภทในกระเป๋าใบใหญ่ เพราะหากเกิดการสูญหาย ทางบริษัทฯ ขอสงวนสิทธิ์การชดเชยค่าเสียหายตามรายละเอียดข้างต้นเท่านั้น
- กรณีกระเป๋าใบเล็ก (Hand Carry) เกิดการสูญหาย บริษัทฯ ไม่สามารถรับผิดชอบชดเชยค่าเสียหายให้ท่านได้

๓๓๓๓๓ ๓๓๓๓๓ ๓๓๓๓๓ ๓๓๓๓๓ ๓๓๓๓๓



เอกสารประกอบการขอวีซ่า (ใช้เวลาในการขอวีซ่าประมาณ 10-15 วันทำการ)

สถานทูต ไม่อนุญาต ให้ตั้งเล่มพาสปอร์ต หากได้ยื่นเข้าไปแล้ว ดังนั้นถ้าท่านรู้ว่าต้องใช้เล่มกรุณาแจ้งบริษัททัวร์ฯ เพื่อขอยื่นวีซ่าล่วงหน้าก่อนกรุป และ ให้แนบตัวเครื่องบินในช่วงที่ท่านจะเดินทางมาด้วย

ประกาศจากศูนย์รับยื่นวีซ่า

สถานทูตในกลุ่มเซกกันทั้งหมดจะเริ่มทำวีซ่าด้วยระบบใหม่ตั้งแต่วันที่ 14 พฤศจิกายน 2556 เป็นต้นไป เพื่อให้เป็นไปตามข้อตกลงใหม่ของประเทศสมาชิกในกลุ่มเซกกัน สถานทูตในกลุ่มเซกกันประจำประเทศไทยจะปรับเปลี่ยนขั้นตอนการสมัครวีซ่าทุกประเภท เริ่มตั้งแต่วันที่ 14 พฤศจิกายน 2556 เป็นต้นไปโดยใช้ระบบ «วีซ่าไปอเมริกา» นับ จากวันที่แจ้งไว้ข้างต้น ผู้ที่ประสงค์ยื่นคำร้องขอวีซ่าเซกกัน จะต้องมายื่นเอกสารด้วยตนเอง เนื่องจากจะมีการบันทึกข้อมูลทางกายภาพของผู้สมัคร (สแกนลายนิ้วมือและถ่ายภาพดิจิทัล) ข้อมูลของผู้สมัครจะได้รับบันทึกไว้ในระบบฐานข้อมูลวีซ่า (Visa Information System VIS) เป็นระยะเวลา 5 ปี (59 เดือน) และประเทศสมาชิกในกลุ่มเซกกันสามารถเข้าถึงข้อมูลดังกล่าวได้ (อย่างไรก็ตามในกรณีที่ สถานทูตไม่สามารถดึงข้อมูลจากกลุ่มเซกกันที่ท่านได้เคยสแกนลายนิ้วมือไว้ (ไม่รวมถึงการสแกนลายนิ้วมือเพื่อทำวีซ่าอังกฤษ) สถานทูตอาจขอให้ท่านมาสแกนลายนิ้วมือใหม่ได้ ทั้งนี้ขึ้นกับดุลยพินิจของแต่ละสถานทูต) หากท่านมีข้อสงสัยเกี่ยวกับระบบการรักษาข้อมูลวีซ่า VIS ท่านสามารถอ่านรายละเอียดได้ทางเว็บไซต์ <http://ec.europa.eu/vis>

(การเตรียมเอกสาร กรุณาอ่านให้เข้าใจ และเตรียมให้ครบ)

- หนังสือเดินทาง อายุใช้งานได้ เกิน 6 เดือนขึ้นไป มีหน้าว่างอย่างน้อย 2 แผ่น และ ไม่ชำรุด ขาด หรือเปียกน้ำ
- รูปถ่ายสีหน้าตรง ขนาด 3.5 x 4.5 เซนติเมตร 2 รูป พื้นฉากหลังรูปต้องเป็นพื้นสีขาว (อย่าถ่ายเอง เพราะพื้นเป็นสีเทา ใช้ไม่ได้) เปิดหู เปิดหน้าผาก ห้ามสวมแว่นสายตาหรือใส่คอนแทกเลนส์ (รูปถ่ายต้องถ่ายไว้ไม่เกิน 6 เดือน... (สถานทูตมีการเทียบรูปกับหน้าวีซ่าที่เคยได้)
- สำเนาบัตรประชาชน
- สำเนาทะเบียนบ้าน (กรุณาถ่ายหน้าแรกที่มีรายละเอียดบ้านเลขที่มาด้วย)
- สำเนาทะเบียนสมรส (กรณีผู้หญิง.....หากมีการเปลี่ยนค่านำหน้าเป็น ...นาง... ต้องแนบมา)
- สำเนาทะเบียนหย่า (กรณีผู้หญิง.....ถ้าหย่าและหากมีการใช้ค่านำหน้าเป็นนาง...ต้องแนบมา)
- สูติบัตร (กรณีเด็กต่ำกว่า 18 ปีบริบูรณ์ต้องแนบสูติบัตรมา)
- กรณีเด็กอายุต่ำกว่า 18 ปีบริบูรณ์: (หากเด็กไม่ได้เดินทางพร้อม พ่อและแม่) ต้องยื่นเอกสารเพิ่มเติมดังนี้
 - เด็ก เดินทางกับบุคคลอื่น บิดาและมารดาต้องทำหนังสือแสดงความยินยอม ซึ่งออกให้โดยที่ว่าการเขตหรืออำเภอเท่านั้น และให้ระบุว่า ยินยอมให้เด็กเดินทางกับใคร (ระบุชื่อ) มีความสัมพันธ์อย่างไรกับครอบครัว
 - เด็ก เดินทางกับบิดา มารดาต้องทำหนังสือแสดงความยินยอมซึ่งออกให้โดยที่ว่าการเขตหรืออำเภอเท่านั้น และให้ระบุว่า มารดายินยอมให้เด็กเดินทางกับบิดา (ระบุชื่อบิดา)

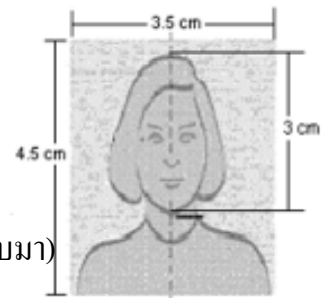

- เด็ก เดินทางกับมารดา บิดาต้องทำหนังสือแสดงความยินยอมซึ่งออกให้โดยที่ว่าการเขตหรืออำเภอเท่านั้น และให้ระบุว่า บิดายินยอมให้เด็กเดินทางกับมารดา (ระบุชื่อมารดา)

หนังสือยินยอมให้เดินทางไปต่างประเทศ จะต้องรับรองเอกสาร ประทับตราจากกระทรวงการต่างประเทศเท่านั้น

กรณีอำนาจการปกครองบุตรฝ่ายใดฝ่ายหนึ่ง

- ใบสำเนาบันทึกการหย่า โดยระบุว่าบุตรอยู่ในอำนาจการปกครองของใคร
- ใบปกครองบุตร (ปก. 14) จากทางอำเภอ/เขต (ตัวจริงเท่านั้น) หรือ ใบฟ้องหย่าผู้ใช้อำนาจศาล

เอกสารการปกครองบุตร จะต้องรับรองเอกสาร ประทับตราจากกระทรวงการต่างประเทศเท่านั้น

กรณีบุตรบุญธรรม

- ใบจดทะเบียนรับบุตรบุญธรรม จากทางอำเภอ/เขต

ใบจดทะเบียนรับบุตรบุญธรรม จะต้องรับรองเอกสาร ประทับตราจากกระทรวงการต่างประเทศเท่านั้น

*****ถ้าเอกสารมีไม่เอกสารออกจากประเทศไทย จะต้องได้รับการรับรองเอกสารจากสถานทูตของประเทศนั้นๆ ประจำการในประเทศไทย*****

9. หลักฐานการทำงาน (จดหมายรับรองการทำงาน) ทำเป็นภาษาอังกฤษ

(ไม่ต้องระบุสถานทูต ประเทศและวันที่เดินทาง)

จดหมายรับรองการทำงานให้ระบุ **TO WHOM IT MAY CONCERN**

- กรณีผู้เดินทางเป็นเจ้าของกิจการ : ใช้หนังสือจดทะเบียนบริษัทฯ ที่มีรายชื่อผู้ประกอบการ (อายุไม่เกิน 3 เดือน)
- กรณีผู้เดินทางเป็นเจ้าของร้านค้า : ใช้ทะเบียนพาณิชย์ที่มีชื่อผู้เป็นเจ้าของร้านค้า
- กรณีพนักงานบริษัท : ใช้จดหมายรับรองการทำงานจากนายจ้าง ระบุตำแหน่ง ระยะเวลาการว่าจ้าง เงินเดือน
- กรณีที่เป็นข้าราชการ : ใช้หนังสือรับรองจากหน่วยงาน
- กรณีเกษียณอายุราชการ : ถ่ายสำเนาบัตรข้าราชการบำนาญ
- กรณีเป็นนักเรียนนักศึกษา **ต้องมีหนังสือรับรองจากสถาบันศึกษา** นั้นว่ากำลังศึกษาอยู่ ระบุชั้นปีที่ศึกษา

10. หลักฐานการเงิน :

- หนังสือรับรองทางการเงิน (Bank Guarantee) ต้องระบุชื่อเจ้าของบัญชี
- Bank statement บัญชีย้อนหลัง 3 เดือน นับขึ้นไปจากเดือนที่จะยื่นวีซ่า มียอดเงินไม่ต่ำกว่า 100,000 บาท ต่อการรับรอง 1 ท่าน **ต้องมีตราประทับจากธนาคาร (ปรับสมุดและสำเนา 7 วันก่อนยื่นวีซ่า)**

******* ต้องเป็นบัญชีออมทรัพย์เท่านั้น *******

๓๐๒๕๒ ๓๐๒๕๒ ๓๐๒๕๒ ๓๐๒๕๒ ๓๐๒๕๒





บริษัท วิงส์ แทรเวล จำกัด

1460 ถนนประชากรราษฎร์ 1 แขวงวงศ์สว่าง

เขตบางซื่อ กรุงเทพฯ 10800

ใบอนุญาตประกอบธุรกิจนำเที่ยวเลขที่ 11/09766

Mobile : 092 549 6974

Line ID : wings2019

Email : wingstravelth@hotmail.com

Web : https://www.wingstravelth.com

แบบฟอร์มการสำรองที่นั่ง

10 วัน ล่องเรือทะเลเมดิเตอร์เรเนียน

MSC GRANDIOSA (เอ็มเอสซี แกรนด์โอซา)

มิลาน (พักค้าง 1 คืน) – ปอร์โตฟิโน – เจนัว – โรม – วาติกัน – ซวิคตาเวคเคีย – ปาแลร์โม

มอลต้า – วาเลตต้า – เมดินา – บาร์เซโลนา – มาร์กเซย์ – ซ็อบปีงเอาท์เลต

ราคาทัวร์ 99,900 บาท

8-17 เมษายน 2566 (พักค้างมิลาน 1 คืน)

ลำดับที่	ชื่อ - สกุล (ภาษาอังกฤษ)	เบอร์โทรศัพท์	ห้องพัก (INSIDE/ BALCONY)	เลขที่ สะสมไมล์	อาหาร (หากเพื่ออาหาร โปรดระบุ)	สถานที่ที่ท่านเลขสแกน ลายนิ้วมือในการขึ้น วีซ่าชงกัน (กรุณาระบุ) (หลังวันที่ 14 พ.ย. 2556)

๓๐๓๓๓๓ ๓๐๓๓๓๓ ๓๐๓๓๓๓ ๓๐๓๓๓๓ ๓๐๓๓๓๓

