

โครงการเมืองไทย สมาร์ท ลิงค์ 15/6 (Global)

เพิ่มโอกาสลงทุนในระดับสากล เพื่อสร้างผลตอบแทนที่มากกว่า

mtl | Savings



เลือกลงทุนในสินทรัพย์ทั่วโลกที่มีศักยภาพสูง ผ่านประกันชีวิตใน โครงการเมืองไทย สมาร์ท ลิงค์ 15/6 (Global)

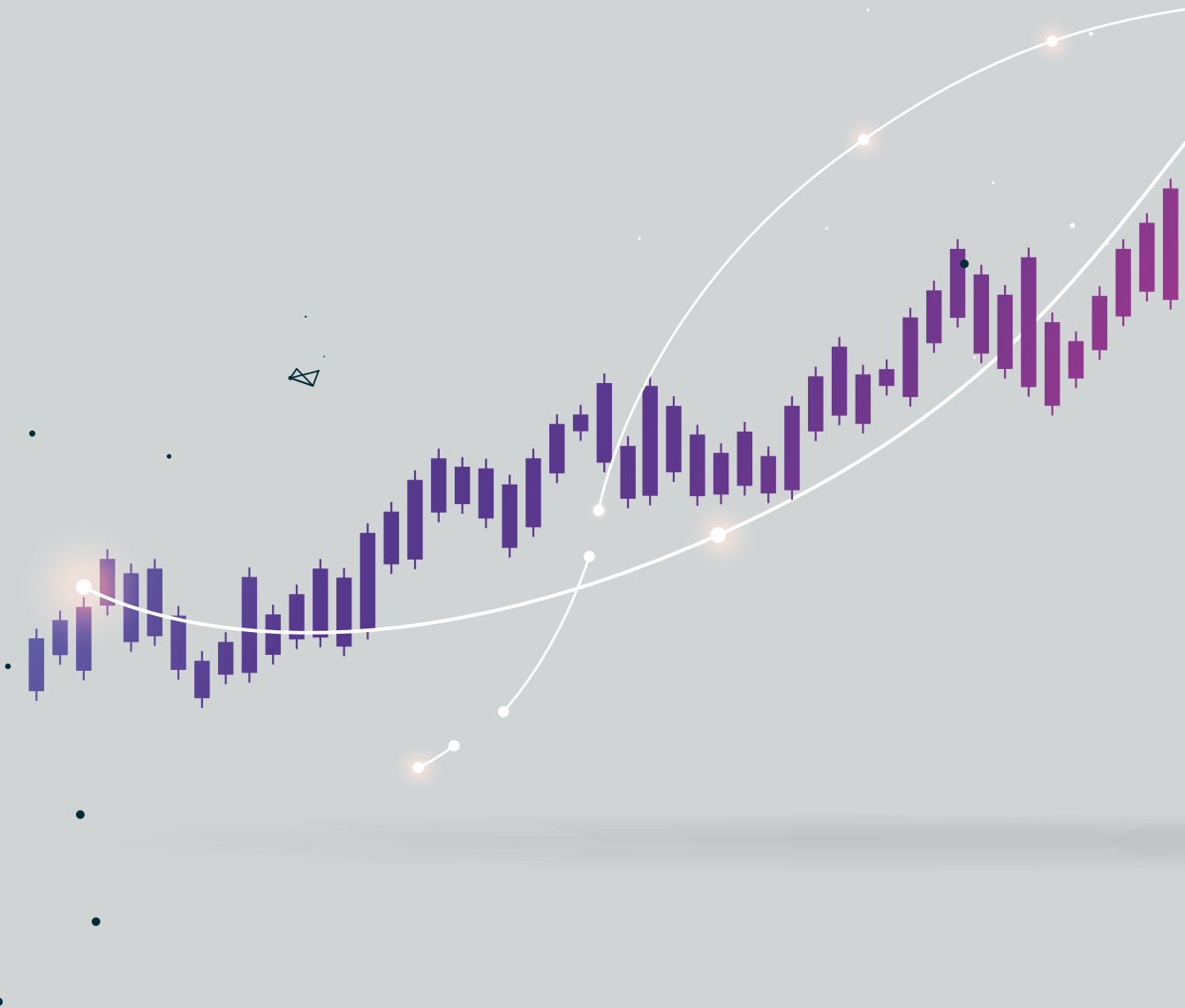



เพิ่มโอกาสรับผลตอบแทนที่มากกว่า
พร้อมการันตีผลประโยชน์แน่นอนระหว่างสัญญา
ให้คุณมั่นใจได้ในทุกสถานะเศรษฐกิจ

โครงการนี้ดีอย่างไร ?

เพิ่มโอกาสลงทุนในระดับสากล เพื่อสร้างผลตอบแทนที่มากกว่า

ประกันชีวิตรูปแบบใหม่ที่ไม่ได้กำหนดอัตราผลตอบแทน เหมือนประกันชีวิตเดิมๆ แต่มีโอกาสรับผลตอบแทนจากการลงทุนได้อย่างเต็มที่ (Upside gain) ผ่านดัชนี GS Momentum Builder® Multi-Asset 5S ER



การันตีผลประโยชน์

- การันตีเงินคืนระหว่างสัญญา

รับเงินคืนทุกๆ 2 ปีกรมธรรม์ ปีละ 5%⁽¹⁾ รวมผลประโยชน์ 35%⁽¹⁾

- การันตีเบี้ยประกันที่จ่ายไม่สูญหาย

เมื่อครบกำหนดสัญญาได้รับเงินก้อน 600%⁽¹⁾



ให้การลงทุนเป็นเรื่องง่าย

ไม่ต้องบริหารพอร์ตเองให้ยุ่งยาก มือใหม่ก็ลงทุนได้



ให้ความคุ้มครองชีวิตตลอดสัญญา

รับความคุ้มครองชีวิตเพิ่มขึ้นเป็นขั้นบันไดสูงสุด 660%⁽¹⁾



ลดหย่อนภาษีได้

ใช้สิทธิหักลดหย่อนภาษีได้ สูงสุดไม่เกิน 100,000 บาท⁽²⁾



ไม่ต้องตรวจ และไม่ต้องตอบคำถามสุขภาพ⁽³⁾



หมายเหตุ : โครงการเมืองไทย สมาร์ท ลิงค์ 15/6 (Global) เป็นชื่อทางการตลาดของแบบประกันภัยสะสมทรัพย์ 615 มีเงินปันผล (Global)

(1) เป็น % ของจำนวนเงินเอาประกันภัย ณ วันเริ่มมีผลคุ้มครองตามกรมธรรม์ประกันภัย

(2) เบี้ยประกันภัยสามารถนำไปหักลดหย่อนภาษีได้ ทั้งนี้หลักเกณฑ์เป็นไปตามที่กรมสรรพากรกำหนด

(3) การพิจารณารับประกันภัยเป็นไปตามหลักเกณฑ์ของบริษัทฯ

ทำไมต้องดัชนี **GS Momentum Builder®** **Multi-Asset 5S ER?**

- ✔ **พัฒนาและบริหารจัดการโดย Goldman Sachs**
ซึ่งเป็นหนึ่งในสถาบันการเงินที่ใหญ่ที่สุดในสหรัฐอเมริกา ที่มีความน่าเชื่อถือระดับโลก จากประสบการณ์ที่มีมากกว่า 150 ปี
- ✔ **สิทธิพิเศษในการเข้าถึงการลงทุนระดับสากล**
- ✔ **โอกาสเข้าถึงการลงทุนในหลายประเทศทั่วโลก**
เช่น สหรัฐ ยุโรป ญี่ปุ่น และกลุ่มประเทศกำลังพัฒนา เพื่อเพิ่มโอกาสในการสร้างผลตอบแทนที่มากกว่า
- ✔ **มีการกระจายการลงทุนไปยังสินทรัพย์หลากหลายประเภท**
ทั้งตราสารหนี้ ตราสารทุน สินทรัพย์ทางเลือก และสินค้าโภคภัณฑ์อย่างทองคำและน้ำมัน เพื่อลดความผันผวนและกระจายความเสี่ยง (**Diversification**)
- ✔ **มีกลไกปรับสัดส่วนการลงทุน**
ในแต่ละสินทรัพย์เป็นประจำทุกวันตามสภาวะตลาด เพื่อสร้างผลตอบแทนสูงสุด ภายใต้ระดับความเสี่ยงที่กำหนด

✓ เหมาะสำหรับการลงทุนในระยะยาว จากผลการดำเนินงานในอดีตที่ สม่ำเสมอและมีความผันผวนต่ำเมื่อเทียบกับการลงทุนในหุ้นโลก (Global Equities)

ผลการดำเนินงานของดัชนี GS Momentum Builder® Multi-Asset 5S ER เทียบกับ ดราสารหนี้สหรัฐฯ และหุ้นโลก
ระหว่างวันที่ 29 ส.ค. 2008 – 4 ม.ค. 2021⁽³⁾



	GS Momentum Builder® Multi-Asset 5S ER Index	ดราสารหนี้สหรัฐฯ ⁽¹⁾	หุ้นโลก ⁽²⁾
ผลตอบแทนเฉลี่ยต่อปี	4.27%	4.30%	8.83%
ความผันผวนเฉลี่ย	5.25%	4.05%	22.83%
ผลตอบแทนต่อหน่วยความเสี่ยง	0.81	1.06	0.39

“ดัชนี GS Momentum Builder® Multi-Asset 5S ER เป็นดัชนีที่เหมาะสมสำหรับผู้ที่มีเป้าหมายการลงทุนระยะยาว จากกลยุทธ์กระจายการลงทุนในหลากหลายสินทรัพย์ ส่งผลให้ผลการดำเนินงานของดัชนีมีความสม่ำเสมอที่ 4.27% ต่อปี แม้ว่าจะให้ผลตอบแทนน้อยกว่าหุ้นโลก แต่มีความผันผวนที่ต่ำกว่าหุ้นโลกมากและให้ผลตอบแทนที่ดีกว่าดราสารหนี้ สหรัฐฯ แต่มีความผันผวนสูงกว่าเล็กน้อย”

หมายเหตุ :

(1) ดราสารหนี้สหรัฐฯ หมายถึง iShares Core U.S. Aggregate Bond ETF (AGG US Equity)

(2) หุ้นโลก หมายถึง iShares MSCI ACWI ETF (ACWI US Equity)

(3) ผลการดำเนินงานของดัชนี เกิดจากการทดสอบย้อนหลังระหว่างวันที่ 29 ส.ค. 51 ถึง 15 พ.ค. 59 และผลการดำเนินงานจริงระหว่างวันที่ 16 พ.ค. 59 ถึง 4 ม.ค. 64 ทั้งนี้ผลการดำเนินงานในอดีตไม่ได้เป็นตัวชี้วัดถึงผลการดำเนินงานในอนาคต



สำหรับรายละเอียดเพิ่มเติม สามารถศึกษาได้ที่
https://www.solactive.com/downloads/GSMBMA55_Factsheet.pdf
หรือ สแกน QR นี้

โครงการนี้เหมาะกับใคร?



ผู้ที่มองหาแหล่งลงทุนที่ให้ผลตอบแทนคุ้มค่า
และมีการประกันที่จ่ายไม่สูญหายเมื่ออยู่ครบกำหนดสัญญา



ผู้ที่ไม่ค่อยมีเวลาติดตามสถานะตลาด
ไม่เชี่ยวชาญเรื่องการจับจังหวะลงทุน
จึงต้องการผู้ช่วยบริหารเงินลงทุน



ผู้ที่อยากเริ่มต้นลงทุน
และต้องการรับความเสี่ยงต่ำ



ผู้ที่ต้องการหลักประกันให้กับครอบครัว
ยามเกิดเหตุการณ์ไม่คาดฝัน
ซึ่งทายาทจะได้รับประโยชน์ทางภาษี



ผู้ที่ต้องการใช้สิทธิลดหย่อนภาษีเงินได้บุคคลธรรมดา

ผลประโยชน์ของโครงการเมืองไทย สمارท์ ลิงค์ 15/6 (Global)

ระยะเวลาเอาประกันภัย 15 ปี
ระยะชำระเบี้ยประกันภัย 6 ปี

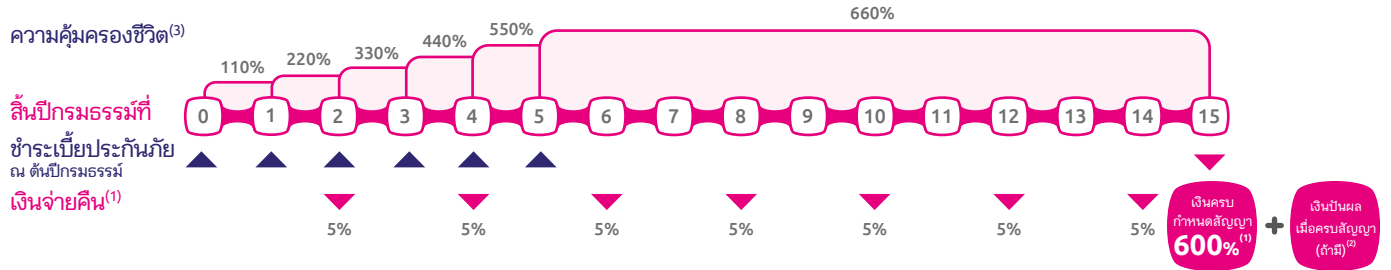

ตัวอย่างสำหรับผู้เอาประกันภัย เพศชาย อายุ 40 ปี สุขภาพแข็งแรง จำนวนเงินเอาประกันภัย 1,000,000 บาท

ปีกรมธรรม์ที่	เบี้ยประกันภัยต่อปี (ไม่รวมสัญญาเพิ่มเติม) ณ ต้นปีกรมธรรม์	ผลประโยชน์ ในขณะที่ผู้เอาประกันภัยมีชีวิตอยู่ (ณ สิ้นปีกรมธรรม์)		ความคุ้มครองชีวิต (ระหว่างปีกรมธรรม์) ⁽³⁾		เงินค่าเวนคืนกรมธรรม์ประกันภัย (ณ สิ้นปีกรมธรรม์) ⁽⁴⁾
		% ⁽¹⁾	จำนวนเงิน (บาท)	% ⁽¹⁾	จำนวนเงิน (บาท)	
1	967,000	-	-	110%	1,100,000	217,000
2	967,000	5%	50,000	220%	2,200,000	739,000
3	967,000	-	-	330%	3,300,000	1,841,000
4	967,000	5%	50,000	440%	4,400,000	2,789,000
5	967,000	-	-	550%	5,500,000	3,969,000
6	967,000	5%	50,000	660%	6,600,000	4,814,000
7	-	-	-	660%	6,600,000	4,952,000
8	-	5%	50,000	660%	6,600,000	5,045,000
9	-	-	-	660%	6,600,000	5,190,000
10	-	5%	50,000	660%	6,600,000	5,290,000
11	-	-	-	660%	6,600,000	5,443,000
12	-	5%	50,000	660%	6,600,000	5,551,000
13	-	-	-	660%	6,600,000	5,712,000
14	-	5%	50,000	660%	6,600,000	5,829,000
15	-	600%	6,000,000	660%	6,600,000	6,000,000
รวมทั้งสิ้น	5,802,000	635%	6,350,000			

ตัวอย่าง เงินปันผลเมื่อครบสัญญา (จำนวนเงินปันผลขึ้นอยู่กับผลตอบแทนจากการลงทุน)	ผลประโยชน์รวมในขณะที่ผู้เอาประกันภัยมีชีวิตอยู่ (ณ สิ้นปีกรมธรรม์) + เงินปันผล (ถ้ามี)
ตัวอย่างที่ 1) ในกรณีที่สมมติให้ดัชนีอ้างอิงมีผลตอบแทนจากการลงทุนเฉลี่ย -1.00% ต่อปี ⁽⁵⁾	0 ⁽²⁾ 6,350,000.00
ตัวอย่างที่ 2) ในกรณีที่สมมติให้ดัชนีอ้างอิงมีผลตอบแทนจากการลงทุนเฉลี่ย 3.00% ต่อปี ⁽⁵⁾	1,330,019.33 ⁽²⁾ 7,680,019.33
ตัวอย่างที่ 3) ในกรณีที่สมมติให้ดัชนีอ้างอิงมีผลตอบแทนจากการลงทุนเฉลี่ย 5.00% ต่อปี ⁽⁵⁾	2,569,235.02 ⁽²⁾ 8,919,235.02

หมายเหตุ: - ค่า PR (Participation rate) ที่ใช้คำนวณเงินปันผลเมื่อครบกำหนดสัญญา ใช้อัตราที่ 40%

- อัตราเบี้ยประกันภัยที่แสดงนี้ คำนวณจากอัตราเบี้ยประกันภัยมาตรฐาน สำหรับกรณีรับประกันภัยที่ต่ำกว่ามาตรฐานอันเนื่องมาจากสุขภาพบริษัทของสงวนสิทธิ์ในการเรียกเก็บเบี้ยประกันภัยเพิ่มเติมภายหลัง (ถ้ามี)

(1) ผลประโยชน์และความคุ้มครองเป็น % ของจำนวนเงินเอาประกันภัย ณ วันเริ่มมีผลคุ้มครองตามกรมธรรม์ และในกรณีที่ระบุจำนวนเงินผลประโยชน์และความคุ้มครองไม่ถูกต้องให้ยึดตาม % ที่กำหนด

(2) เงินปันผลจะจ่ายกรณีผู้เอาประกันภัยมีชีวิตอยู่ครบสัญญาเท่านั้น ทั้งนี้ บริษัทฯ ไม่รับประกันจำนวนเงินปันผลเมื่อครบกำหนดสัญญา (จำนวนที่แสดงในตารางด้านล่างนี้เป็นเพียงตัวเลขที่ได้จากการคำนวณตาม "สูตรการคำนวณเงินปันผลเมื่อครบกำหนดสัญญา" เท่านั้น)

(3) ความคุ้มครองชีวิตเป็น % ของจำนวนเงินเอาประกันภัย ณ วันเริ่มมีผลคุ้มครองตามกรมธรรม์รับประกันภัยตามตารางด้านบน หรือเงินค่าเวนคืนกรมธรรม์รับประกันภัยในขณะนั้น (แล้วแต่จำนวนใดจะมากกว่า)

(4) เงินค่าเวนคืนกรมธรรม์ในตารางเป็นตัวเลขก่อนหักหนี้สินใดๆตามกรมธรรม์ที่ค้างชำระอยู่ (ถ้ามี)

(5) เมื่อครบกำหนดสัญญา ณ สิ้นปีกรมธรรม์ที่ 15 ผู้เอาประกันภัยมีเอกสารรับเงินปันผลเมื่อครบกำหนดสัญญาตามสูตรการคำนวณ ในหน้าถัดไป

สูตรการคำนวณเงินปันผลเมื่อครบกำหนดสัญญา:

ตัวอย่างในกรณีนี้ที่สมมติให้ดัชนีอ้างอิงมีผลตอบแทนจากการลงทุนเฉลี่ย **3.00%** ต่อปี

$$\text{ณ วันที่เริ่มมีผลคุ้มครองตามกรมธรรม์} \times 600\% \times \frac{\text{อัตราแลกเปลี่ยน ณ วันคำนวณมูลค่าดัชนีวันสุดท้าย}}{\text{อัตราแลกเปลี่ยน ณ วันคำนวณมูลค่าดัชนีวันแรก}} \times \text{PR} \times \text{Max} \left(0, \frac{\text{ระดับดัชนีของวันคำนวณมูลค่าวันสุดท้าย}}{\text{ระดับดัชนีของวันคำนวณมูลค่าวันแรก}} - 100\% \right)$$

ตัวอย่าง $\rightarrow 1,000,000 \times 600\% \times \frac{30}{30} \times 40\% \times \text{Max} \left(0, \frac{168.83}{108.63} - 100\% \right) = 1,330,019.33$

- PR (Participation rate) คือ อัตราการมีส่วนร่วมในผลตอบแทนที่เกิดจากการเปลี่ยนแปลงของดัชนี ณ วันที่เริ่มต้นกับวันที่สิ้นสุดสัญญา ซึ่งเท่ากับ 40%
- Max(0, ระดับดัชนีของวันคำนวณมูลค่าวันสุดท้าย/ระดับดัชนีของวันคำนวณมูลค่าวันแรก - 100%) คือ การเปลี่ยนแปลงของระดับดัชนีเทียบระหว่างวันคำนวณมูลค่าวันสุดท้ายกับวันแรก โดยการเปลี่ยนแปลงจะมีค่าไม่ต่ำกว่าศูนย์
- ตัวอย่าง ระดับดัชนีของวันคำนวณมูลค่าวันแรก = 108.63
- ตัวอย่าง ระดับดัชนีของวันคำนวณมูลค่าวันสุดท้าย (เป็นระดับดัชนีที่อยู่นสมมติฐานว่าได้รับผลตอบแทนจากการลงทุนเฉลี่ยที่ -1.00%, 3.00%, 5.00% ต่อปี)
-1.00% = 93.51 3.00% = 168.83 5.00% = 224.92
- ตัวอย่าง อัตราแลกเปลี่ยน ณ วันคำนวณมูลค่าดัชนีวันแรก = 30 บาท ต่อ 1 ดอลลาร์สหรัฐอเมริกา
- ตัวอย่าง อัตราแลกเปลี่ยน ณ วันคำนวณมูลค่าดัชนีวันสุดท้าย = 30 บาท ต่อ 1 ดอลลาร์สหรัฐอเมริกา

หมายเหตุ : เนื่องจากดัชนี GS Momentum Builder® Multi-Asset 5S ER Index มีการคำนวณในสกุลเงินดอลลาร์สหรัฐ บริษัทฯ จะทำการแปลงผลการดำเนินงานให้เป็นสกุลเงินไทยบาทตามอัตราแลกเปลี่ยนสกุลเงินต่างประเทศในวันคำนวณมูลค่าระดับดัชนีวันแรกกับวันสุดท้าย โดยอัตราแลกเปลี่ยนที่ใช้ในการทำธุรกรรมรับจ่ายเงินตามกรมธรรม์ฉบับนี้จะอ้างอิงอัตราขายเงินสกุลดอลลาร์สหรัฐ สำหรับอัตราแลกเปลี่ยน ณ วันคำนวณมูลค่าดัชนีวันแรกและอัตราซื้อเงินสกุลดอลลาร์สหรัฐสำหรับอัตราแลกเปลี่ยน ณ วันคำนวณมูลค่าดัชนีวันสุดท้าย ณ วันที่บริษัทดำเนินการแลกเปลี่ยนเงินตรา บริษัทฯจะใช้อัตราแลกเปลี่ยนที่ตีพิมพ์เปรียบเทียบ 3 ธนาคาร ได้แก่ ธนาคารกสิกรไทย จำกัด (มหาชน) ธนาคารไทยพาณิชย์ จำกัด (มหาชน) และธนาคารกรุงไทย จำกัด (มหาชน) โดยอัตราแลกเปลี่ยน ณ วันคำนวณมูลค่าดัชนีวันแรกจะใช้อัตราขายที่ถูกต้องและอัตราแลกเปลี่ยน ณ วันคำนวณมูลค่าดัชนีวันสุดท้ายจะใช้อัตราซื้อที่ถูกต้อง ทั้งนี้ บริษัทฯอาจพิจารณาเปลี่ยนแปลงเป็นธนาคารอื่นได้ ในกรณีที่ธนาคารอื่นให้อัตราแลกเปลี่ยนที่ดีกว่า สำหรับ PR, ระดับดัชนีของวันคำนวณมูลค่าวันแรก อัตราแลกเปลี่ยน ณ วันคำนวณมูลค่าระดับดัชนีวันแรก และวันที่คำนวณมูลค่าดัชนีวันสุดท้าย ท่านสามารถตรวจสอบได้ที่ <https://www.muangthai.co.th/NAV> ทั้งนี้ ระดับดัชนีของวันคำนวณมูลค่าวันสุดท้าย และ อัตราแลกเปลี่ยน ณ วันคำนวณมูลค่าระดับดัชนีวันสุดท้าย บริษัทฯจะแจ้งให้ท่านทราบผ่านทางไปรษณีย์ และ/หรือ e-mail ตามที่ท่านให้ไว้กับบริษัทฯ

**ผลประโยชน์ตลอดสัญญาที่ผู้เอาประกันภัยจะได้รับ
จะขึ้นอยู่กับผลการดำเนินงานของดัชนีที่เกิดขึ้นในอนาคต**



เงื่อนไขการรับประกันภัย

อายุรับประกันภัย	30 วัน – 80 ปี
จำนวนเงินเอาประกันภัยขั้นต่ำ	20,000 บาท
การชำระเบี้ยประกันภัย	สามารถชำระเบี้ยด้วยบัตรเครดิตได้

อัตราเบี้ยประกันภัย

จำนวนเงินเอาประกันภัย (บาท)	อัตราเบี้ยประกันภัยรายปีต่อจำนวนเงินเอาประกันภัย 1,000 บาท	
	อายุ 30 วัน – 70 ปี	อายุ 71 – 80 ปี
20,000 - 99,999	1,000	1,000
100,000 - 499,999	984	996
500,000 - 999,999	979	990
1,000,000 ขึ้นไป	967	979

ความสมบูรณ์ของสัญญาประกันภัย

ในกรณีที่ผู้เอาประกันภัยรู้อยู่แล้ว และแถลงข้อความอันเป็นเท็จ หรือรู้อยู่แล้วในข้อความจริงใด แต่ไม่เปิดเผยข้อความจริงนั้น ให้บริษัททราบในขณะที่ขอเอาประกันภัย ซึ่งถ้าบริษัท ทราบข้อความจริงนั้นๆ แล้ว อาจจงใจบริษัท ให้เรียกเบี้ยประกันภัยสูงขึ้นหรือให้บอกปิดไม่ยอมทำสัญญา สัญญาประกันภัยจะตกเป็นโมฆียะตาม ป.พ.พ. มาตรา 865 ซึ่งบริษัท อาจบอกล้างสัญญา และไม่จ่ายเงินตามกรมธรรม์ความรับผิดชอบของบริษัทฯ จะมีเพียงคืนเบี้ยประกันภัยที่ได้ชำระให้แก่บริษัท แล้วทั้งหมดเท่านั้น

กรณีที่บริษัท จะไม่คุ้มครอง

1. กรณีผู้เอาประกันภัยฆ่าตัวตายด้วยใจสมัครภายใน 1 ปี นับแต่วันเริ่มมีผลคุ้มครองตามกรมธรรม์ หรือตามการต่ออายุหรือตามการกลับคืนสู่สถานะเดิมของกรมธรรม์ครั้งสุดท้าย หรือวันที่บริษัท อนุมัติให้เพิ่มจำนวนเงินเอาประกันภัย ทั้งนี้เฉพาะในส่วนของจำนวนเงินเอาประกันภัยที่เพิ่มขึ้นเท่านั้น
2. กรณีผู้เอาประกันภัยถูกผู้รับประโยชน์ฆ่าตายโดยเจตนา
3. กรณีผู้เอาประกันภัยแถลงอายุคลาดเคลื่อนไม่ถูกต้องแท้จริง และบริษัท พิสูจน์ได้ว่าในขณะที่ทำสัญญาประกันภัยอายุที่ถูกต้องแท้จริงอยู่นอกจำกัดอัตราเบี้ยประกันภัยตามทางคำปกติของบริษัทฯ

คำเตือน

- ผู้เอาประกันภัยต้องให้ข้อมูลแก่บริษัทตามความเป็นจริงทุกเรื่อง การให้ข้อมูลไม่ตรงตามความเป็นจริง เช่น ข้อมูลสุขภาพ อาชีพ การชำระเบี้ยประกันภัย การเอาประกันภัยกับผู้รับประกันภัยรายอื่น การถูกปฏิเสธ/ เลื่อนการรับประกันภัย / เพิ่มอัตราเบี้ยประกันภัย กับผู้รับประกันภัยรายอื่น เป็นต้น บริษัทฯอาจบอกล้างสัญญาได้ และไม่จ่ายเงินตามกรมธรรม์
- ผู้ซื้อควรทำความเข้าใจในรายละเอียดความคุ้มครอง เงื่อนไขและข้อยกเว้นก่อนตัดสินใจทำประกันภัยทุกครั้ง

สาระสำคัญเกี่ยวกับตราสารที่ลงทุน

- เงินปันผลเมื่อครบกำหนดสัญญามาจากการลงทุนในสัญญาซื้อขายล่วงหน้าที่มีการจ่ายผลตอบแทนอ้างอิงกับระดับของดัชนีอ้างอิง (Index level) คือ GS Momentum Builder® Multi-Asset 5S ER Index โดยมีความเสี่ยงดังนี้
 1. ความเสี่ยงจากความผันผวนของระดับราคาดัชนี (Market Risk) ดังนั้นบริษัท จึงไม่การันตีจำนวนเงินปันผลเมื่อครบกำหนดสัญญา
 2. ความเสี่ยงจากอัตราแลกเปลี่ยน เนื่องจากเป็นดัชนีที่ลงทุนอยู่ในเงินสกุลดอลลาร์สหรัฐ ดังนั้นจึงมีความเสี่ยงจากความผันผวนของอัตราแลกเปลี่ยนเงินบาทกับเงินสกุลดอลลาร์สหรัฐ

อย่างไรก็ดี ผู้ถือกรมธรรม์จะยังคงได้รับเงินจ่ายคืนตามเงื่อนไขเดิมจำนวนเมื่ออยู่จนครบกำหนดสัญญา เนื่องจากเงินจ่ายคืนไม่มีความเสี่ยงจากความผันผวนของระดับราคาดัชนี (Market Risk) และความเสี่ยงจากอัตราแลกเปลี่ยน
- ดัชนี GS Momentum Builder® Multi-Asset 5S ER มีการเข้าถึงการลงทุนในหลายประเทศทั่วโลก นำโดย สหรัฐอเมริกา ยุโรป ญี่ปุ่น และกลุ่มประเทศเกิดใหม่ รวมถึงมีการกระจายความเสี่ยงผ่านการลงทุนในสินทรัพย์หลายประเภท ประกอบด้วย ตราสารหนี้ ตราสารทุน สินทรัพย์ทางเลือก และสินค้าโภคภัณฑ์ อย่างทองคำและน้ำมัน
- ในกรณีที่ผู้คำนวณดัชนีอ้างอิง GS Momentum Builder® Multi-Asset 5S ER Index ได้ยกเลิกการคำนวณดัชนี บริษัทขอสงวนสิทธิ์ในการจัดหาดัชนีใหม่มาทดแทนตามความเหมาะสม หากไม่สามารถหาดัชนีมาทดแทนได้ บริษัทจะจ่ายเงินสดโดยเร็วที่สุดเท่าที่จะกระทำได้
- บริษัทฯ มีนโยบายลงทุนในตราสารตามดัชนีอ้างอิงภายใน 45 วัน นับจากวันออกกรมธรรม์และมีนโยบายที่จะคำนวณมูลค่าของดัชนีวันสุดท้ายภายใน 45 วัน ก่อนวันครบกำหนดสัญญาประกันภัย

หมายเหตุ:

- โครงการเมืองไทย สมาร์ท ลิงค์ 15/6 (Global) เป็นชื่อทางการตลาดของแบบประกันภัย สะสมทรัพย์ 615 มีเงินปันผล (Global)
- เบี้ยประกันภัยของสัญญาประกันภัยนี้ สามารถ นำไปใช้สิทธิหักลดหย่อนภาษีเงินได้บุคคลธรรมดาตามประกาศอธิบดีกรมสรรพากรเกี่ยวกับภาษีเงินได้ ฉบับที่ 172

ข้อจำกัดความรับผิดเกี่ยวกับดัชนี

เครื่องหมายการค้า: "GS Momentum Builder® Multi-Asset 5S ER Index" เป็นเครื่องหมายการค้าของ Goldman, Sachs & Co., LLC **ไม่มีการให้คำปรึกษาหรือคำแนะนำ:** ทั้ง Goldman, Sachs & Co., LLC และบริษัทในเครือแห่งใดของ Goldman, Sachs & Co., LLC (รวมเรียกว่า "Goldman Sachs") ไม่ได้ให้คำรับรองหรือคำรับประกันใด ๆ ไม่ว่าจะอย่างชัดแจ้งหรือโดยปริยาย หรือไม่ยอมรับผิดหรือรับผิดชอบใดๆ (เว้นแต่ในกรณีการฉ้อฉล ที่เกิดจากการกระทำของ Goldman Sachs) ต่อเจ้าของผลิตภัณฑ์ใดที่เชื่อมโยงกับดัชนี หรือต่อสาธารณชนเกี่ยวกับ (1) ความเหมาะสมของการลงทุนในหลักทรัพย์โดยทั่วไป หรือในดัชนีหรือกองทุนอิตีเอฟอ้างอิง หรือ (2) ความสามารถของดัชนีที่จะสร้างผลตอบแทนเป็นบวก ถ้าท่านพิจารณาที่จะได้มาซึ่งผลิตภัณฑ์ที่เชื่อมโยงกับดัชนี ท่านควรปรึกษาหารือกับที่ปรึกษาทางด้านบัญชี ภาษี การลงทุน และกฎหมายของท่านก่อนที่จะดำเนินการดังกล่าว Goldman Sachs มิได้กระทำการในฐานะผู้ให้คำปรึกษาหรือผู้ดูแลผลประโยชน์ **การคำนวณของกองทุนอิตีเอฟอ้างอิง:** ระดับของกองทุนรวมอิตีเอฟ (exchanged-trade funds) บางกองทุนและผลิตภัณฑ์อื่นที่ซื้อขายในตลาดหลักทรัพย์ซึ่งรวมอยู่ในดัชนี ("กองทุนอิตีเอฟอ้างอิง") ได้รับการคำนวณและเผยแพร่โดยบุคคลที่สาม และมีใช้โดย Goldman Sachs ดังนั้น Goldman Sachs ไม่ยอมรับผิดทุกประการต่อความผิดพลาดใด ๆ ที่กระทำโดยบุคคลที่สาม หรือการละเว้นหรือความล่าช้าในส่วนของบุคคลที่สาม ในการคำนวณหรือเผยแพร่ระดับของกองทุนอิตีเอฟอ้างอิงกองทุนใด

กลยุทธ์ไม่ได้ออกแบบโดยอ้างอิงความต้องการส่วนบุคคล: ดัชนีได้รับการจัดโครงสร้างโดย Goldman Sachs & Co. LLC และกำหนดและคำนวณโดย Solactive AG ในฐานะตัวแทนการคำนวณ โดยไม่ได้คำนึงถึงผลิตภัณฑ์ที่เชื่อมโยงกับดัชนี Goldman Sachs & Co. LLC ไม่มีการระบุพันใดที่จะต้องพิจารณาถึงความต้องการของบุคคลใดบุคคลหนึ่งในการจัดโครงสร้างดัชนี หรือการแก้ไขปรับปรุงวิธีการของตน และตัวแทนการคำนวณไม่มีการระบุพันใดที่จะต้องพิจารณาถึงความต้องการของบุคคลใดบุคคลหนึ่งในการกำหนดและคำนวณดัชนี

ข้อจำกัดและข้อยกเว้นความรับผิด: Goldman Sachs ไม่ได้รับประกันคุณภาพ ความถูกต้อง และ/หรือความสมบูรณ์ของดัชนี หรือข้อมูลใดที่รวมอยู่ในดัชนีหรือที่ดัชนีอ้างอิงถึง (รวมถึงการคำนวณใดๆ ในระดับของกองทุนอิตีเอฟที่อ้างอิงโดยบุคคลที่สาม) และ Goldman Sachs ไม่ยอมรับผิดต่อบุคคลภายนอกใด ๆ สำหรับความสูญเสียหรือความเสียหาย ไม่ว่าจะเป็ความสูญเสียหรือความเสียหายทางตรง ความสูญเสียหรือความเสียหายทางอ้อม หรือความสูญเสียหรือความเสียหายที่เป็นผลสืบเนื่อง ซึ่งเกิดขึ้นจาก (1) ความไม่ถูกต้องหรือความไม่สมบูรณ์ของดัชนีหรือข้อมูลใดที่รวมอยู่ในดัชนีหรือที่ดัชนีอ้างอิงถึง หรือความล่าช้า การขัดจังหวะ ความผิดพลาด หรือการละเว้นในดัชนี หรือข้อมูลใดที่รวมอยู่ในดัชนีหรือที่ดัชนีอ้างอิงถึง หรือ (2) การตัดสินใจหรือการกระทำใด ๆ โดยบุคคลที่สามโดยเชื่อถือตามดัชนี หรือข้อมูลใดที่รวมอยู่ในดัชนีหรือที่ดัชนีอ้างอิงถึง

Goldman Sachs ไม่ได้ให้คำแนะนำ คำรับรอง หรือคำรับประกันใด ๆ ไม่ว่าจะอย่างชัดแจ้งหรือโดยปริยาย เกี่ยวกับผลลัพธ์ซึ่งผู้ถือผลิตภัณฑ์ใดที่เชื่อมโยงกับดัชนี หรือบุคคลหรือนิติบุคคลอื่นใด จะได้รับจากการใช้ดัชนี หรือข้อมูลใดที่ดัชนีอ้างอิงถึง

Goldman Sachs ไม่ได้ให้คำรับรองหรือคำรับประกันใด ๆ ไม่ว่าจะอย่างชัดแจ้งหรือโดยปริยาย และ Goldman Sachs ขอปฏิเสธอย่างชัดแจ้งซึ่งคำรับรองและคำรับประกันทั้งปวงเกี่ยวกับความเหมาะสมในเชิงพาณิชย์ หรือความเหมาะสมเพื่อวัตถุประสงค์หรือการใช้ประโยชน์เฉพาะอย่างหนึ่งอย่างใด โดยเกี่ยวข้องกับดัชนี หรือข้อมูลใดที่รวมอยู่ในดัชนีหรือที่ดัชนีอ้างอิงถึง โดยไม่เป็นการจำกัดต่อข้อความใดที่กล่าวมาข้างต้น ไม่ว่าในกรณีใดก็ตาม Goldman Sachs ไม่มีความรับผิดต่อความเสียหายพิเศษ ค่าเสียหายเชิงลงโทษ ความเสียหายทางอ้อม หรือความเสียหายที่เป็นผลสืบเนื่อง (รวมถึงการสูญเสียผลกำไร) ถึงแม้ว่าจะได้รับแจ้งถึงความเป็นไปได้ที่จะเกิดความเสียหายนั้น

Goldman Sachs ไม่ได้เป็นผู้แนะนำเสนอโครงการเมืองไทย สมาร์ท ลิงค์ 15/6 (Global) ต่อท่าน และไม่มีความรับผิดใด ๆ เกี่ยวกับการนำเสนอผลิตภัณฑ์ดังกล่าวต่อท่านแต่อย่างใด นอกจากนี้ Goldman Sachs ไม่มีความสัมพันธ์ทางสัญญาเกี่ยวกับท่านในฐานะผู้ถือกรรมธรรม์ โดยบริษัทฯ (ไม่ใช่ Goldman Sachs) เป็นผู้รับความเสี่ยงต่าง ๆ ภายใต้กรรมธรรม์ประกันภัยและมีหน้าที่ตามสัญญากับท่านโดยตรง และเอกสารทางการตลาดต่าง ๆ ได้จัดเตรียมโดยบริษัทฯ ตามข้อมูลที่ได้รับการจาก Goldman Sachs ในส่วนที่เกี่ยวกับดัชนี ซึ่งทั้ง Goldman Sachs และตัวแทน กรรมการ ลูกจ้าง และพนักงานของ Goldman Sachs ไม่ได้ให้คำรับรองหรือรับประกัน (ไม่ว่าโดยตรงหรือโดยปริยาย) ในความสมบูรณ์หรือความถูกต้องของข้อมูล และไม่มีความรับผิดหรือต้องรับผิดชอบต่อความผิดพลาด การละเลย การให้ข้อมูลผิด และ/หรือข้อมูลที่บิดเบือนใด ๆ ที่อยู่ในเอกสารนี้หรือการที่บริษัทฯ ไม่ปฏิบัติตามหน้าที่ของตนในการเปิดเผยข้อมูลตามกฎหมายท้องถิ่น

ข้อจำกัดความรับผิดเกี่ยวกับการทดสอบย้อนหลัง

มูลค่าของกองทุนอิตีเอฟที่กระจายการลงทุนในทรัพย์สินประเภทเดียว (individual asset class specific ETFs) คือผลตอบแทนรวม (total return) (กล่าวคือ เงินปันผลของกองทุนอิตีเอฟถูกนำมาลงทุนใหม่) ข้อมูลผลตอบแทนรวมได้รับการคำนวณโดย Solactive AG ซึ่งวันฐานคือ [วันที่ 31 กรกฎาคม 2558] และครอบคลุมมูลค่าตั้งแต่ [วันที่ 29 สิงหาคม 2551 ถึงวันที่ 15 พฤษภาคม 2559] ของ GS Momentum Builder® Multi-Asset 5S ER Index โดยเป็นไปตามการทดสอบย้อนหลัง การทดสอบย้อนหลังและข้อมูลการวิเคราะห์ทางสถิติอื่น ๆ ที่ให้โดยเกี่ยวข้องกับดัชนี ใช้วิธีการวิเคราะห์จำลองและสถานการณ์สมมติต่าง ๆ เพื่อประเมินว่ามีผลลัพธ์อย่างไรก่อนสภาพที่เป็นจริงโดยมีการปรับค่า (normalized) ผลลัพธ์เพื่อให้กราฟแสดงการเปลี่ยนแปลงเป็นอัตราร้อยละ (percentage change) ในกองทุนอิตีเอฟที่กระจายการลงทุนในทรัพย์สินประเภทเดียวและดัชนี โดยเปรียบเทียบกับระดับปิด (closing level) ของกองทุนและดัชนี ณ [วันที่ 29 สิงหาคม 2551] ผลลัพธ์ที่ได้จากข้อมูล "การทดสอบย้อนหลัง" ไม่ควรถือว่าเป็นตัวบ่งชี้ผลตอบแทนที่แท้จริงซึ่งอาจได้รับการลงทุน หรือการเข้ามีส่วนร่วมในตราสารการเงินหรือธุรกรรมที่อ้างอิงดัชนี

ทั้ง Solactive AG และ Goldman Sachs มิได้ให้คำรับรองหรือคำรับประกันว่าผลิตภัณฑ์ที่เชื่อมโยงกับดัชนีจะมีผลการดำเนินงานในอนาคต หรือมีผลการดำเนินงานในอดีตที่สอดคล้องกับข้อมูลเหล่านี้ ระดับในอดีตที่เป็นสมมติฐานซึ่งแสดงอยู่ในเอกสารนี้ ยังไม่ได้รับการตรวจสอบโดยบุคคลที่สามที่เป็นอิสระ และระดับในอดีตที่เป็นสมมติฐานดังกล่าวมีข้อจำกัดที่แฝงอยู่ สถานการณ์จำลอง เทคนิค รูปแบบหรือสมมติฐานอื่น ๆ อาจให้ผลลัพธ์ที่แตกต่างไปอย่างมีนัยสำคัญ และพิสูจน์ว่ามีความเหมาะสมกว่า ผลลัพธ์ที่เกิดขึ้นจริงจะแตกต่างจากผลลัพธ์จำลองที่แสดงอยู่ในเอกสารนี้ ซึ่งความแตกต่างนั้นอาจมีนัยสำคัญ



MUANG THAI LIFE
ASSURANCE

สุขมากกว่า พิเศษมากขึ้น ด้วยสิทธิพิเศษเพื่อลูกค้าคนสำคัญ



สมาชิกเมืองไทยสไมล์คลับ
เติมความสุขสุดพิเศษ กับกิจกรรม
และสิทธิพิเศษที่หลากหลาย
ครบทุกไลฟ์สไตล์

- รับความสุขและรอยยิ้ม ผ่านกิจกรรมแห่งความสุขและสิทธิพิเศษต่างๆ มากมาย
- เติมเต็มความสุข ด้วยการแลกคะแนนสะสม Smile Point ผ่าน MTL Click Application ได้ทุกที่ ทุกเวลา ตลอด 24 ชั่วโมง
- รับความสุขที่มากขึ้น ด้วยประสบการณ์สุดพิเศษเหนือระดับกับการเป็นสมาชิก The Ultimate & Beyond Prestige



ดูแลครบเครื่อง เรื่องสุขภาพ
สิทธิประโยชน์สำหรับลูกค้าเมืองไทยประกันชีวิต

มอบสิทธิพิเศษด้านสุขภาพให้กับลูกค้าคนสำคัญ โทรปรึกษาปัญหาสุขภาพ
กับ **MTL Health Buddy** โทร **0 2290 2424** กด **3** เพื่อขอรับบริการ
ด้านสุขภาพและสิทธิประโยชน์มากมาย ดังนี้

- ปรึกษาปัญหาสุขภาพ
- ค้นหาแพทย์ที่เหมาะสมกับโรค
- ค้นหาศูนย์แพทย์เฉพาะทาง
- นัดหมายติดต่อเข้ารับการรักษา
ในโรงพยาบาล
- สิทธิประโยชน์การรักษาแบบมุ่งเป้า
(Targeted Therapy)
- ให้คำแนะนำและปรึกษาเกี่ยวกับยา
กับเภสัชกรทางโทรศัพท์
- พร้อมรับสิทธิประโยชน์พิเศษอื่นๆ มากมาย

บมจ.เมืองไทยประกันชีวิต เป็นเพียงผู้แนะนำการบริการให้กับลูกค้า เท่านั้น



**MTL Click
Application**

รวบรวมทุกบริการของเมืองไทยประกันชีวิต
ให้เป็นเรื่องง่ายสำหรับคุณ สะดวกทุกที่ ทุกเวลา

มั่นใจทุกเรื่องกรมธรรม์ ไม่ว่าจะคุณอยู่ที่ไหน
สามารถรับบริการจากเราได้

- เช็กข้อมูลกรมธรรม์
- ยื่นเคลมออนไลน์
- ชำระเบี้ยประกันภัย
- ปรึกษากรมออนไลน์
- ทำธุรกรรมผ่าน Video Call
- แลกคะแนนเมืองไทยสไมล์คลับ
- และบริการอื่นๆ อีกมากมาย



ดาวน์โหลดเลย

ผู้เสนอขาย ID LINE

เบอร์โทรศัพท์ วันที่นำเสนอขาย

บมจ. เมืองไทยประกันชีวิต
250 ถนนรัชดาภิเษก เขตห้วยขวาง กรุงเทพฯ 10310

โทร. **1766** ทุกวัน ตลอด **24** ชั่วโมง

muangthai.co.th Muang Thai Life



MTL_2-02-04-0460_15/08/2565