



Am Good Tour&Travel เลขที่ใบอนุญาต TAT License 31/01017

บริษัท แอม กูด ทัวร์ แอนด์ ทราเวล จำกัด

เลขที่ 377/7 หมู่ที่ 11 ตำบลกระเบื้องน้อย อำเภอเมืองกระบี่ จ.กระบี่ 81000

377/7 Moo 1, Tambon Krabi Noi, Muang Krabi 81000

โทรศัพท์ : 075-816-165 มือถือ (Hotline) : 087-678-6478 / 083-061-1439



@amgoodtour

www.facebook.com/amgoodtour



OSAKA TAKAYAMA KYOTO 5D3N

ซูเปอร์ ซูเปอร์ ฮีโร่

กำหนดการเดินทางเดือนมกราคม – มีนาคม 2561



นำหนักกระเป๋า
20 กก./ท่าน

OSAKA TAKAYAMA KYOTO

ซูเปอร์ ซูเปอร์ ฮีโร่



เดินทาง

- 04-08 มกราคม 61
- 11-15 มกราคม 61
- 18-22 มกราคม 61
- 25-29 มกราคม 61
- 01-05 กุมภาพันธ์ 61
- 08-12 กุมภาพันธ์ 61
- 15-19 กุมภาพันธ์ 61
- 22-26 กุมภาพันธ์ 61
- 08-12 มีนาคม 61
- 15-19 มีนาคม 61



SUPERHEROS

เริ่มต้น **26,888**

หมู่บ้านนินจาอิงะ หมู่บ้านชิราคาวาโกะ

เยือนเมืองหลวงเก่าเกียวโต ศาลเจ้าจิ้งจอก ฟุชิมิอินาริ
ป่าไฟอาราชิยาม่า สะพานโทเก็ตสึ Mino-o Park
สัมผัสความบันเทิงรูปแบบใหม่ ณ Expo City
สักการะพระใหญ่โอดนุกุสึ ณ วัดโทไดจิ แห่งเมืองนารา

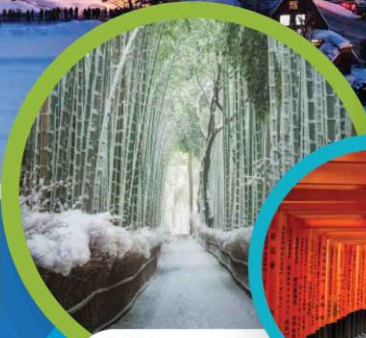

ป่าไฟอาราชิยาม่า



สะพานโทเก็ตสึ



ศาลเจ้าจิ้งจอก



Am Good Tour&Travel เลขที่ใบอนุญาต TAT License 31/01017

บริษัท แอม กูด ทัวร์ แอนด์ ทราเวล จำกัด

เลขที่ 377/7 หมู่ที่ 11 ตำบลกระบี่น้อย อำเภอเมืองกระบี่ จ.กระบี่ 81000

377/7 Moo 1, Tambon Krabi Noi, Muang Krabi 81000

โทรศัพท์ : 075-816-165 มือถือ (Hotline) : 087-678-6478 / 083-061-1439

@amgoodtour

www.facebook.com/amgoodtour



โดยสารการบิน แอร์เอเชีย เอ็กซ์ XJ

เที่ยว หมู่บ้านนินจาอิงะ แวะเชคอิน หมู่บ้านชิราคาวาโกะ
 เยือนเมืองหลวงเก่าเกียวโต ขอพร ณ ศาลเจ้าจิ้งจอก ฟุชิมิอินาริ
 ชมความงามของ ป่าไฟอาราชิยาม่า และสะพานโทเก็ตสึ
 สัมผัสความบันเทิงรูปแบบใหม่ ณ Expo City
 ขึ้นชมธรรมชาติ ณ Mino-o Park
 สักการะพระใหญ่ไดบุทสึ ณ วัดโทไดจิ แห่งเมืองนารา
มีน้ำดื่มบริการบนรถบัสวันละ 1 ขวด

วันเดินทาง	ราคาผู้ใหญ่	พักเดี่ยว
04-08 มกราคม 61	26,888	6,900
11-15 มกราคม 61	29,999	6,900
18-22 มกราคม 61	29,999	6,900
25-29 มกราคม 61	28,888	6,900
01-05 กุมภาพันธ์ 61	28,888	6,900
08-12 กุมภาพันธ์ 61	28,888	6,900
15-19 กุมภาพันธ์ 61	28,888	6,900
22-26 กุมภาพันธ์ 61	29,999	6,900
08-12 มีนาคม 61	28,888	6,900
15-19 มีนาคม 61	28,888	6,900

**** ปร. ราคาไม่รวมค่าทิปไกด์ท่านละ 1,000 บาท/ทริป****

ไม่มีราคาเด็ก เนื่องจากเป็นราคาพิเศษ / เด็กอายุต่ำกว่า 2 ปี (Infant) ราคา 7,900 บาท/ท่าน

วันแรก กรุงเทพฯ สนามบินดอนเมือง – สนามบินคันไซ ประเทศญี่ปุ่น

11.00 น. พร้อมกันที่ **สนามบินนานาชาติดอนเมือง** ชั้น 3 อาคารผู้โดยสารระหว่างประเทศ **เคาน์เตอร์ สายการบิน AIR ASIA X** เจ้าหน้าที่ของบริษัทฯ คอยให้การต้อนรับ และอำนวยความสะดวกในการเชคอิน

สายการบิน AIR ASIA X ใช้เครื่อง AIRBUS A330-300 จำนวน 377 ที่นั่ง จัดที่นั่งแบบ 3-3-3 (น้ำหนักกระเป๋า 20 กก./ท่าน หากต้องการซื้อน้ำหนักเพิ่ม ต้องเสียค่าใช้จ่าย)

บริการอาหารและเครื่องดื่มบนเครื่อง

<p>เครื่องบิน 377 ที่นั่ง</p>	<p>บริการอาหารร้อน ทั้งขาไป - ขากลับ</p>	<p>น้ำหนักกระเป๋า สูงสุด 20 กก.</p>
--------------------------------------	---	--

14.15 น. เhierฟ้าสู่ เมืองนาริตะ ประเทศญี่ปุ่น โดยเที่ยวบินที่ **XJ610**



21.40 น.

ถึง **เมืองคันทไซ ประเทศญี่ปุ่น** หลังจากผ่านขั้นตอนศุลกากรแล้วนำท่านเดินทางสู่ที่พัก (**เวลาที่ญี่ปุ่น เร็วกว่าเมืองไทย 2 ชั่วโมง** กรุณาปรับนาฬิกาของท่านเพื่อความสะดวกในการนัดหมายเวลา) *****สำคัญมาก!! ประเทศญี่ปุ่นไม่อนุญาตให้นำอาหารสด จำพวก เนื้อสัตว์ พืช ผัก ผลไม้ เข้าประเทศ หากฝ่าฝืนมีโทษปรับและจับ*****

ค่า

อิสระรับประทานอาหารค่าตามอัธยาศัย

พักที่

Ueno Flex Hotel Iga หรือเทียบเท่าระดับเดียวกัน

วันที่สอง

หมู่บ้านนินจาอิงะ – ทาคายามา – ชันมาชิซุจิ – ชิราคาวาโกะ – นาโกย่า – ซาคาเอะ

เช้า

รับประทานอาหารเช้า ณ ห้องอาหารของโรงแรม (1)

เดินทางสู่ **หมู่บ้านนินจาอิงะ (Iga Ninja Museum)** ประกอบด้วยบ้านพักอาศัยในอดีต ห้องแสดงนิทรรศการ 2 ห้อง สำหรับจัดแสดงของสะสมที่เกี่ยวกับการเป็นนินจา รวมถึงงานเขียนโบราณพร้อมกันอาวุธนินจาประเภทต่างๆไว้ให้นักท่องเที่ยวได้ชมด้วย อีกทั้งยังมีการแสดงโชว์ที่น่าตื่นตาตื่นใจ รวมถึงหากใครอยากลองเป็นนินจาดูสักครั้งก็มีชุดนินจาให้เช่าและขายอีกด้วย



เดินทางสู่ **ทาคายามา (Takayama)** เมืองเก่าแก่อยู่ในหุบเขาล้อมรอบด้วยเทือกเขาเจแปนแอลป์ ถูกขนานนามไว้ว่าเป็น **ลิตเติ้ลเกียวโต หรือ เกียวโตน้อย** เป็นเมืองเก่าแก่ที่ยังคงอนุรักษ์ไว้ซึ่งอารยธรรม ขนบธรรมเนียมประเพณีในอดีตของชาวญี่ปุ่นได้อย่างสมบูรณ์ บ้านเรือนสร้างขึ้นด้วยไม้แบบโบราณ บรรยากาศเก่าแก่ อายุเป็นร้อยๆปี มี วัด ศาลเจ้า สะพาน ตลาดเช้าที่คึกคักเต็มไปด้วยผู้คนตัวเมืองสวยสะอาด ทันสมัย และมีสภาพธรรมชาติอันอุดมสมบูรณ์ นำท่านเดินเล่น ชมบรรยากาศเมืองเก่าทาคายามาที่ **ชันมาชิซุจิ** ย่านเมืองเก่าที่อนุรักษ์ความเป็นเอโดะเมื่อ 300 ปีก่อนได้เป็นอย่างดี ผ่านชม **อาคารทาคายามาจinya (Takayama Jinya)** อดีตทำหน้าที่เป็นสำนักงานรัฐบาลท้องถิ่นประจำภูมิภาคฮิดะ ในสมัยการปกครองของโชกุนโทคุงาวะในปี 1692 จนกระทั่งปี 1969 จนถึงปัจจุบันเปิดเป็นพิพิธภัณฑ์ให้ประชาชนเข้าชมห้องเสื่อทาทามิที่ได้รับการบำรุงรักษาเป็นอย่างดี ปัจจุบันใช้เป็นที่จัดแสดงข้าวของและเอกสารทางการของขุนนางศักดินา แผนที่ภูมิภาคฮิดะ และประวัติศาสตร์แผนเมือง เป็นต้น **(ไม่รวมค่าเช่า จ่ายเพิ่มประมาณ 430 เยน/ท่าน)**

เที่ยง

บริการอาหารกลางวัน ณ ภัตตาคาร (2)

นำท่านสู่ **ชิราคาวาโกะ (Shirakawago)** เมืองที่เป็นมรดกโลกทางวัฒนธรรมของประเทศญี่ปุ่น เป็นหมู่บ้านชาวนาที่มีรูปร่างแปลกตาติดอันดับ **The most beautiful village in Japan** และเป็นเมืองมรดกโลกที่มีชื่อเสียงแห่งหนึ่ง **HIGHLIGHT!!!** หมู่บ้านแบบกัชโชสึคิ เป็นบ้านชาวนาโบราณที่มีอายุมากกว่า 250 ปี คำว่า **"กัชโช"** มีความหมายว่า **"พนมมือ"** ซึ่งเป็นการบ่งบอกถึงลักษณะรูปแบบของบ้านที่มีหลังคามุงด้วยฟางข้าวที่ทำมุมชันถึง 60 องศา คล้ายสองมือที่ประนมเข้าหากัน ตัวบ้านมีความยาวประมาณ 18 เมตร กว้าง 10 เมตร ทั้งหลังถูกสร้างขึ้นโดยไม่ใช้ตะปู ต่อมาในปี 1995 องค์การยูเนสโกขึ้นทะเบียนให้ชิราคาวาโกะเป็นมรดกโลก นำท่านสู่ **นาโกย่า (Nagoya)** เป็นตัวเมืองของจังหวัดไอจิ (Aichi) มีประชากรอาศัยอยู่มากกว่า 2 ล้านคน เป็นเมืองศูนย์รวมการค้า



และการคมนาคมที่สำคัญแห่งหนึ่งของญี่ปุ่น นำท่านสู่ **ย่านชานคาเอะ** เป็นย่านธุรกิจการค้า มีห้างสรรพสินค้ามอลล์ชานคาเอะ หรือ **เมืองใต้ดิน (central park)** ที่เต็มไปด้วยร้านต่างๆ เช่น ร้านเสื้อผ้าแฟชั่น, ร้านของใช้กระจุกกระจิก, ร้านชालอนความงาม เป็นต้น ที่นี้กินบริเวณตั้งแต่สถานีชานคาเอะไปจนถึงสถานีชิซายะโอบุโดริ

ค่า **อิสระรับประทานอาหารค่าตามอัตราค่า**

พักที่ **Hotel Centmain Nagoya หรือเทียบเท่าระดับเดียวกัน**

วันที่สาม **อาราชิยาม่า – สวนป่าไผ่ - สะพานโทเกตสึเคียว – เมืองเกียวโต – วัดคินคะคุจิ – ศาลเจ้าฟูชิมิ อินาริ – โอซาก้า - ดิวด์ฟรี – ช้อปปิ้งชินไซบาชิ**

เช้า **รับประทานอาหารเช้า ณ ห้องอาหารของโรงแรม (3)**

นำท่านสู่ **อาราชิยาม่า (Arashiyama)** อยู่ทางตะวันตกของเกียวโต ตัวเมืองอาราชิยาม่านั้นจะคึกคักมากในช่วงวันหยุด มีทั้งร้านค้า ร้านอาหาร และบริเวณโดยรอบก็สามารถเดินเที่ยวได้เรื่อยๆ นำท่านชม **สวนป่าไผ่ (Bamboo Groves)** เป็นเส้นทางเดินเล็กรที่ตัดผ่านในกลางสวนป่าไผ่สามารถเดินเล่นหรือชั่งกรายผ่านก็ได้ ให้บรรยากาศที่แปลกและหาได้ยาก อิสระให้ท่านเดินชมความงามยามที่มีแสงอาทิตย์ลอดผ่านตัวป่าไผ่ลงมายังพื้นด้านล่าง ประกอบกับมีลมพัดมาพร้อมกันก็จะเป็นเสียงกึ่งกันของต้นไผ่กระทบกันไปมา ดูสวยงามและให้บรรยากาศโรแมนติกยิ่งนัก บริเวณใกล้เคียงจะเป็นร้านขายของพื้นเมืองที่ทำมาจากต้นไม้ เช่น ตะกร้าไม้ไผ่, ถ้วย, กล้องใส่ซอง หรือเสื้อสานจากไผ่ จากนั้นชม **สะพานโทเกตสึเคียว (Togetsukyo Bridge)** หรือนิยมเรียกว่า **Moon Crossing Bridge** เป็นเสมือนสัญลักษณ์ของอาราชิยาม่า สะพานนี้มีความสวยงามอย่างมากเพราะด้านหลังนั้นเป็นภูเขาสูงใหญ่และด้านล่างเป็นแม่น้ำที่ทั้งสองฝั่งมีแนบต้นซากุระเรียงรายเรียบแม่น้ำไปเรื่อยๆ ทำให้เป็นจุดชมซากุระที่สวยงามอีกจุดหนึ่ง เดินทางกลับสู่

เที่ยง **บริการอาหารกลางวัน ณ ภัตตาคาร (4)**



นำท่านเดินทางสู่ **เกียวโต (Kyoto)** ซึ่งเคยเป็นเมืองหลวงของประเทศญี่ปุ่นมายาวนานที่สุด คือตั้งแต่ปีค.ศ. 794 จนถึง 1868 รวมๆ 1,100 ปีเลยทีเดียว เกียวโตจึงเป็นเมืองสำคัญที่เต็มไปด้วยประวัติศาสตร์และวัฒนธรรมของญี่ปุ่นด้วย เดินทางสู่ **วัดคินคะคุจิ (Kinkakuji)** เดิมสร้างขึ้นเพื่อใช้เป็นบ้านพักของท่านโชกุนอาชิกาก่า โยชิมิสึและท่านมีความตั้งใจยกบ้านพักแห่งนี้ให้เป็นวัดนิกายเซนภายหลังจากที่ท่านเสียชีวิต คนไทยนิยมเรียกกันว่า วัดทอง เนื่องจากที่วัดนี้จะมีอาคารหลักเป็นสีทองเกือบทั้งหลังตั้งโดดเด่นอยู่กลางน้ำ ทำให้เกิดเป็นเงาสท้อนกับพื้นน้ำเบื้องหน้า จนเกิดเป็นภาพที่สวยงามเป็นอีกสัญลักษณ์หนึ่งของเมืองเกียวโต จากนั้นสู่ **ศาลเจ้าเทพเจ้าจิ้งจอกอินาริ (Fushimi Inari Shrine)** หรือที่คนไทยชอบเรียกกันว่าศาลเจ้าแดง เป็นศาลเจ้าชินโต มีชื่อเสียงโด่งดังจากประตูโทริอิ (Torii Gate) หรือเสาสีแดงที่เรียงตัวกันจำนวนหลายหมื่นต้นจนเป็นทางเดินได้ทั่วทั้งภูเขาอินาริ ที่ผู้คนเชื่อกันว่าเป็นภูเขาศักดิ์สิทธิ์ โดยเทพอินาริจะเป็นตัวแทนของความอุดมสมบูรณ์ การเก็บเกี่ยวข้าว รวมไปถึงพืชผลไร่ต่างๆ และมักจะมีจิ้งจอกเป็นสัตว์คู่กายจึงสามารถพบ



เห็นรูปปั้นจึงจอกมากมายด้วยเช่นกัน นำท่านช้อปปิ้งกันต่อที่ **ดิเวสต์ฟริ** อิสระให้ท่านเลือกซื้อสินค้าปลอดภาษี ทั้ง เสื้อผ้า น้ำหอม ต่างๆ ตามอัธยาศัย อิสระช้อปปิ้งย่าน **ชินไซบาชิ Shinsaibashi** บริเวณแหล่งช้อปปิ้งแห่งนี้มีความยาวประมาณ 600 เมตร เต็มไปด้วยร้านค้าปลีก ร้านแฟชั่นร้านเครื่องสำอางค์ ร้านรองเท้า กระเป๋า นาฬิกา ร้านกาแฟ ร้านอาหาร ร้านขนม ร้านเสื้อผ้าสตรีทแบรนด์ ทั้งญี่ปุ่นและต่างประเทศ เช่น Zara H&M Beans ABC Mart เป็นต้น เรียกว่ามีทุกอย่างที่ต้องการรวมกันอยู่บริเวณนี้ จนกระทั่ง

ค่า **อิสระรับประทานอาหารค่ำตามอัธยาศัย**

พักที่ **Amagasaki Plaza Hotel หรือเทียบเท่าระดับเดียวกัน**

วันที่สี่ **ปราสาทโอซาก้า (ด้านนอก) – หุบเขามิโนะ- เอ็กซ์โปซิตี – เมืองนารา – วัดโทไดจิ - พระพุทธรูปไดบุทสึ - สนามบินคันไซ**



เช้า **รับประทานอาหารเช้า ณ ห้องอาหารของโรงแรม (5)**

เดินทางสู่ **ปราสาทโอซาก้า (Osaka Castle) (ด้านนอก)** เป็นหนึ่งในแลนด์มาร์คสำคัญของเมืองโอซาก้า หอคอยปราสาทจะมีอยู่ด้วยกันทั้งหมด 8 ชั้น ตัวปราสาทถูกล้อมรอบด้วยกำแพงหินคอนกรีต, คูน้ำ และสวนนิชิโนมารุซึ่งอยู่ทางบ่อมตะวัดก มีต้นซากุระกว่า 600 ต้น ในช่วงเดือนเมษายนจึงเป็นแหล่งชมซากุระที่โด่งดังเพราะฉากด้านหลังของสวนแห่งนี้จะมองเห็นภาพปราสาทโอซาก้าที่สวยงามเป็นอย่างยิ่ง

จากนั้นนำท่านเที่ยวชม **หุบเขามิโนะ (Minoh park)** หรือ **มิโนะโอะ (Mino-o)** เป็นวนอุทยานหุบเขาชื่อดังประจำเมืองโอซาก้า สถานที่แห่งนี้ใช้เวลาเดินประมาณ 45 นาที ระหว่างทางจะเต็มไปด้วยร้านค้า และวัดต่างๆ เช่น **วัดเรียวอันจิ (Ryoanji Temple)** เป็นวัดที่สร้างไว้สำหรับให้นักบวชบำเพ็ญเพียรของนิกายซุนนิต ที่ตั้งอยู่ระหว่างทางเดินจากสถานีรถไฟและน้ำตก จากนั้นนำท่านชม **น้ำตกมิโนะ** ที่ตั้งตระหง่านด้วยความกว้าง 5 เมตร และสูง 33 เมตรลงไปเป็นหุบเขาซึ่งทอดลัดเลาะไปตามแนวป่า มีพรรณไม้ราว 980 ชนิด แมลงกว่า 3,000 ชนิดอาศัยอยู่ อิสระให้ท่าน ชมความงามของต้นไม้ที่ถูกปกคลุมด้วยน้ำแข็งและเสาน้ำแข็งในฤดูหนาว จนกระทั่งได้เวลาอันสมควร

เที่ยง **อิสระรับประทานอาหารกลางวันตามอัธยาศัย**

นำท่านช้อปปิ้งกันต่อ ณ **เอ็กซ์โปซิตี (Expo City)** ที่เที่ยวแห่งใหม่ในโอซาก้า ศูนย์รวมความบันเทิงที่ยิ่งใหญ่ที่สุดแห่งหนึ่งของประเทศญี่ปุ่น เอ็กซ์โปซิตีเป็นส่วนหนึ่งของสวนสาธารณะที่สร้างขึ้นเพื่อระลึกถึงงานเวิลด์เอ็กซ์โป ที่จัดขึ้นเมื่อปี 1970 ตั้งอยู่ในเมืองซูอิตะ จังหวัดโอซาก้า มีเนื้อที่ทั้งหมดราว ๆ 172,000 ตารางเมตร ภายในพื้นที่แห่งนี้มีแหล่งความบันเทิงมากมาย ภายใต้คอนเซ็ปต์ fusing the enjoyment of playing, learning, and discovering อิสระให้ท่านเพลิดเพลินกับกิจกรรมต่างๆ ทั้งช้อปปิ้ง กินข้าว หรือแม้แต่ถ่ายรูปได้ตามอัธยาศัย



Am Good Tour&Travel เลขที่ใบอนุญาต TAT License 31/01017

บริษัท แอม กู๊ด ทัวร์ แอนด์ ทราเวล จำกัด

เลขที่ 377/7 หมู่ที่ 11 ตำบลกระบี่น้อย อำเภอเมืองกระบี่ จ.กระบี่ 81000

377/7 Moo 1, Tambon Krabi Noi, Muang Krabi 81000

โทรศัพท์ : 075-816-165 มือถือ (Hotline) : 087-678-6478 / 083-061-1439

@amgoodtour

www.facebook.com/amgoodtour



เอ็กซ์โปซิติ์ ได้แบ่งออกเป็น 8 โซนใหญ่ ๆ ด้วยกัน ดังนี้

1. **NIFREL พิพิธภัณฑ์สัตว์น้ำ** จัดแสดงสัตว์ต่าง ๆ ในรูปแบบการนำเสนองานศิลปะ และยังให้นักท่องเที่ยวได้สัมผัสกับสัตว์อย่างใกล้ชิด
2. **Osaka English Village** ชุมชนสำหรับคนรักภาษาอังกฤษ เปิดโอกาสให้ผู้เข้าชมได้เรียนรู้ภาษาอังกฤษในรูปแบบที่ไม่ซ้ำใคร ท่ามกลางบรรยากาศของเมืองต่าง ๆ จากทั่วทั้งอเมริกา
3. **Pokemon Expogym** สวนสนุกของโปเกมอนแห่งแรกในญี่ปุ่น ที่จะให้คุณหลงไหลและผจญภัยไปกับการตุนตัวโปรอด
4. **Orbi** สถานที่แห่งการเรียนรู้ธรรมชาติ
5. **Entertainmentfield** สวนสนุกภายใต้คอนเซ็ปต์ Shaun the Sheep ซึ่งเป็นภาพยนตร์การ์ตูน

นำท่านเดินทางสู่เมืองนารา เป็นเมืองหลวงของญี่ปุ่นตั้งแต่ช่วงเริ่มแรกของราชวงศ์ยามาโตะ (300-600) เมืองหลวงเก่าแก่แห่งนี้มีวัดและศาลเจ้ามากมายซึ่งบางแห่งได้รับการจดทะเบียนเป็นมรดกโลก นำท่านสู่ **วัดโทไดจิ (Todaiji)** วัดหลวงพ้อโตแห่งเมืองนารา หรือ **ไดบุตสึ (Daibutsu of Nara)** เป็นหนึ่งในวัดที่มีชื่อเสียงมากที่สุดและมีความสำคัญทางประวัติศาสตร์ของประเทศญี่ปุ่น ถูกสร้างขึ้นในปี 752 เป็นเหมือนศูนย์กลางของวัดทั้งหมดในประเทศและมีอิทธิพลเป็นอย่างมากในยุคนั้น เพื่อลดบทบาทและอิทธิพลของวัดต่อรัฐบาลลง จึงได้มีการย้ายเมืองหลวงจากนาราไปยังนากาโอกะในปี 784 ภายในเป็นที่ประดิษฐานของหลวงพ้อโตหรือ **ไดบุตสึเดน** ซึ่งมีขนาดใหญ่ที่สุดในญี่ปุ่น มีความสูงถึง 15 เมตร อีกจุดที่น่าสนใจและเป็นที่ยอมรับอย่างมากที่สุดคือ เสาไม้ยักษ์ ซึ่งฐานขนาดรอบเสานี้มีขนาดเท่ากันรูกมุกของหลวงพ้อโต และด้านล่างของเสาจะเป็นช่องขนาดไม่ใหญ่มาก มีความเชื่อว่าหากใครสามารถรอดผ่านช่องนี้ไปได้ก็จะสามารถตรัสรู้ได้ในชาติหน้า

จากนั้น ได้เวลาอันสมควรนำท่านเดินทางสู่ สนามบินคันไซ

23.45 น. ออกเดินทางสู่ กรุงเทพฯ โดยสายการบิน **แอร์เอเชีย เอ็กซ์ เที่ยวบินที่ XJ611**

****บริการอาหารและเครื่องดื่มบนเครื่อง****

วันที่ห้า สนามบินดอนเมือง

04.00 น. เดินทางถึง **สนามบินดอนเมือง** กรุงเทพฯ โดยสวัสดิภาพ พร้อมความประทับใจ

+++++

สำหรับลูกค้าท่านที่ไม่เอาตัวเครื่องบิน หักค่าตัวออก 9,000 บาท จากราคาทัวร์

*** ท่านใดมีไฟล์ทบินภายในประเทศต่อ โปรดแจ้งให้บริษัทฯทราบในวันจองทัวร์ ***

**** ทั้งนี้เพื่อประโยชน์ของตัวท่านเอง ****



Am Good Tour&Travel เลขที่ใบอนุญาต TAT License 31/01017

บริษัท แอม กู๊ด ทัวร์ แอนด์ ทราเวล จำกัด

เลขที่ 377/7 หมู่ที่ 11 ตำบลกระเบื้องน้อย อำเภอเมืองกระบี่ จ.กระบี่ 81000

377/7 Moo 1, Tambon Krabi Noi, Muang Krabi 81000

โทรศัพท์ : 075-816-165 มือถือ (Hotline) : 087-678-6478 / 083-061-1439

@amgoodtour

www.facebook.com/amgoodtour



4G LTE
187.5 Mbps

“ วัตดูวายฟาย ”

Pocket WiFi สำหรับนำไปใช้ที่ประเทศญี่ปุ่น

เปิดให้บริการบนเครือข่าย 4G LTE ครอบคลุมทั่วประเทศ เครื่องเล็ก พกพาสะดวก ใช้งานง่ายแค่ปลายนิ้วสัมผัสหน้าจอก็สามารถเซิร์ชอินเทอร์เน็ตเล่นได้ยกแก๊งค์ ทั้งแชทและเซกได้ตัวอย่างไม่จำกัด



ประเภทแพ็คเกจ	ราคา	ค่าประกันเครื่อง (แบบสมัครใจ)
1 - 7 วัน	599.-	99.-

ราคามีเริ่มต้นตั้งแต่ 1 เมษายน 2560

เงื่อนไขการประกันเครื่อง

	ค่าเสียหายกรณีสมัคร Package		ค่าเสียหายกรณีไม่สมัคร Package
	เสียหายชำรุด	หายหรือโดนขโมย	เสียหายชำรุด หาย โดนขโมย
ตัวเครื่อง	5,000.-	5,000.-	10,000.-
SIM	400.-	400.-	800.-
กระเป๋า	ไม่มีค่าปรับ	ไม่มีค่าปรับ	250.-
สายชาร์จ	ไม่มีค่าปรับ	ไม่มีค่าปรับ	200.-

wattuwifii

facebook.com/wattuwifii

062-589-8883

wattu.info@gmail.com



เครือข่ายไร้สายความเร็วสูง

บริษัทขอสงวนสิทธิ์ : รายการทัวร์สามารถเปลี่ยนแปลงได้ตามความเหมาะสม เนื่องจากสภาวะอากาศ, การเมือง, สายการบิน เป็นต้น โดยมีต้องแจ้งให้ทราบล่วงหน้า การบริการของรถบัสนำเที่ยวญี่ปุ่น ตามกฎหมายของประเทศญี่ปุ่น สามารถให้บริการวันละ 10 ชั่วโมง มีอาจเพิ่มเวลาได้ โดยมีคคเหตุผลกและคนขับจะเป็นผู้บริหารเวลาตามความเหมาะสม ทั้งนี้ขึ้นอยู่กับสภาพการจราจรในวันเดินทางนั้นๆ เป็นหลัก จึงขอสงวนสิทธิ์ในการปรับเปลี่ยนเวลาท่องเที่ยวตามสถานที่ในโปรแกรมการเดินทาง

อัตราค่าบริการรวม

- ✓ ค่าตัวเครื่องบินไป-กลับตามรายการที่ระบุ รวมถึงค่าภาษีสนามบิน และค่าภาษีน้ำมัน



Am Good Tour&Travel เลขที่ใบอนุญาต TAT License 31/01017

บริษัท แอม กูด ทัวร์ แอนด์ ทราเวล จำกัด

เลขที่ 377/7 หมู่ที่ 11 ตำบลกระบี่น้อย อำเภอเมืองกระบี่ จ.กระบี่ 81000

377/7 Moo 1, Tambon Krabi Noi, Muang Krabi 81000

โทรศัพท์ : 075-816-165 มือถือ (Hotline) : 087-678-6478 / 083-061-1439

@amgoodtour

www.facebook.com/amgoodtour



- ✓ ค่ารถโค้ชปรับอากาศ
- ✓ โรงแรมที่พักตามที่ระบุ หรือเทียบเท่า (พัก 2-3 ท่าน/ห้อง)

*****ห้องพักที่ญี่ปุ่นมีขนาดเล็กและมีจำนวนห้องจำกัดในแต่ละโรงแรม สงวนสิทธิ์รถโลกดำ Request ประเภทห้องพัก สามารถ Request ได้ แต่อาจไม่ได้ตามที่ต้องการ (On Request)*****

- ✓ ค่าธรรมเนียมเข้าชมสถานที่ต่างๆ ตามรายการที่ระบุ
- ✓ ค่าอาหาร ตามรายการที่ระบุ
- ✓ ค่าเบี้ยประกันอุบัติเหตุในการเดินทางท่องเที่ยว วงประกันท่านละ 1,000,000 บาท (เงื่อนไขตามกรมธรรม์)

อัตราค่าบริการนี้ไม่รวม

- × ค่าใช้จ่ายส่วนตัวของผู้เดินทาง อาทิ ค่าทำหนังสือเดินทาง ค่าโทรศัพท์ ค่าอาหาร เครื่องดื่ม ค่าช้อปปิ้ง ค่ามินิบาร์ในห้องและค่าพาหนะต่างๆ ที่มีได้ระบุในรายการ
- × ค่าธรรมเนียมวีซ่าเข้าประเทศญี่ปุ่น กรณีประกาศให้กลับมายื่นร้องขอวีซ่าอีกครั้ง (เนื่องจากทางญี่ปุ่นได้ประกาศยกเว้นการยื่นวีซ่าเข้าประเทศญี่ปุ่นให้กับคนไทยสำหรับผู้ประสงค์พำนักระยะสั้นในประเทศญี่ปุ่นไม่เกิน 15 วัน)
- × หากในภายหลังกองการทูตญี่ปุ่นประกาศให้ยื่นวีซ่าตามเดิม ผู้เดินทางจะต้องจ่ายเพิ่ม 2,000 บาท สำหรับการยื่นร้องขอวีซ่า
- × ค่าธรรมเนียมในกรณีที่กระเป๋าสัมภาระที่มีน้ำหนักเกินกว่าที่สายการบินนั้นๆกำหนดหรือสัมภาระใหญ่เกินขนาดมาตรฐาน
- × ค่าภาษีน้ำมัน ที่สายการบินเรียกเก็บเพิ่ม ภายหลังจากทางบริษัทฯ ได้ออกตั๋วเครื่องบินไปแล้ว
- × ค่ามัดคอกเทศก์ท้องถิ่น และหัวหน้าทัวร์อำนวยความสะดวก ตลอดการเดินทาง
- × **ค่าทิปมัดคอกเทศก์, คนขับรถ, 1,000 บาท/ท่าน/ทริป, ค่าทิปหัวหน้าทัวร์แล้วแต่ความพึงพอใจของท่าน**
- × ภาษีมูลค่าเพิ่ม 7 % และภาษีหัก ณ ที่จ่าย 3 %

เดินทางขั้นต่ำ 34 ท่าน หากต่ำกว่ากำหนด กรุ๊ปจะไม่สามารถเดินทางได้ หากผู้เดินทางทุกท่านยินดีที่จะชำระค่าบริการเพิ่มเพื่อให้คณะเดินทางได้ ทางเรายินดีที่จะประสานงานในการเดินทางตามประสงค์ให้ท่านต่อไป ทางบริษัทฯ ขอสงวนสิทธิ์ในการงดออกเดินทางและเลื่อนการเดินทางไปในวันอื่นต่อไป โดยทางบริษัทฯ จะแจ้งให้ท่านทราบล่วงหน้า

เงื่อนไขการจอง และ การชำระเงิน :

- ★ **มัดจำท่านละ 15,000 บาท** ภายหลังจากที่ท่านส่งเอกสารการจอง 3 วัน กรณีลูกค้าทำการจองก่อนวันเดินทาง ภายใน 20 วัน ทางบริษัทฯ ขอสงวนสิทธิ์ในการเก็บค่าทัวร์เต็มจำนวน
- ★ ส่วนที่เหลือ ชำระก่อนวันเดินทางอย่างน้อย 30 วัน
 - **หากไม่ชำระมัดจำตามที่กำหนด ขออนุญาตตัดที่นั่งให้ลูกค้าท่านอื่นที่รออยู่**
 - หากชำระไม่ครบตามจำนวน บริษัทฯถือว่าท่านยกเลิกการเดินทางโดยอัตโนมัติโดยไม่มีเงื่อนไข
 - เมื่อท่านชำระเงินไม่ว่าจะทั้งหมดหรือบางส่วน ทางบริษัทฯถือว่าท่านได้ยอมรับเงื่อนไขและข้อตกลงต่างๆที่ได้ระบุไว้ทั้งหมดนี้แล้ว
 - หากชำระเงินในแต่ละส่วนแล้ว โปรดส่งสำเนาการโอนเงิน พร้อมระบุชื่อพนักงานขายมาทางแฟกซ์
 - **ส่งรายชื่อสำรองที่นั่ง ผู้เดินทางต้องส่งสำเนาหนังสือเดินทาง (Passport) โดยเขียนชื่อพร้อมยืนยันว่าต้องการเดินทางท่องเที่ยวทริปใด, วันที่ใด, ไปกับใครบ้าง, เบอร์โทร // [หากไม่ส่งสำเนาหนังสือเดินทาง (Passport) มาให้ ทางบริษัทฯ ขอสงวนสิทธิ์ไม่รับผิดชอบค่าเสียหายอันเกิดจากความผิดพลาดจากการสะกดชื่อ-นามสกุล และอื่นๆ เพื่อใช้ในการจองตั๋วเครื่องบินทั้งสิ้น**

โปรดตรวจสอบ Passport : จะต้องมียอายุคงเหลือ ณ วันเดินทางมากกว่า 6 เดือนขึ้นไป และเหลือหน้ากระดาษอย่างต่ำ 2 หน้าหากไม่มั่นใจโปรดสอบถาม



Am Good Tour&Travel เลขที่ใบอนุญาต TAT License 31/01017

บริษัท แอม กูด ทัวร์ แอนด์ ทราเวล จำกัด

เลขที่ 377/7 หมู่ที่ 11 ตำบลกระบี่น้อย อำเภอเมืองกระบี่ จ.กระบี่ 81000

377/7 Moo 1, Tambon Krabi Noi, Muang Krabi 81000

โทรศัพท์ : 075-816-165 มือถือ (Hotline) : 087-678-6478 / 083-061-1439

@amgoodtour

www.facebook.com/amgoodtour



เงื่อนไขยกเลิกการจอง :

เนื่องจากเป็นราคาตั๋วเครื่องบินโปรโมชัน เมื่อจองตั๋วชำระเงินค่าจองค่าตั๋วแล้ว ไม่สามารถยกเลิก เลื่อน ขอคืนเงิน ได้ทุกกรณี และกรณีที่ยกเลิกการจองคนเข้าเมืองทั้งกรุงเทพฯ และในต่างประเทศ ปฏิเสธมิให้เดินทางออก หรือ เข้าประเทศที่ระบุไว้ในรายการเดินทาง บริษัทฯ ขอสงวนสิทธิ์ที่จะไม่คืนค่าตั๋วไม่ว่ากรณีใดๆ ทั้งสิ้น รวมถึง เมื่อท่านออกเดินทางไปกับคณะแล้ว ถ้าท่านงดการใช้บริการรายการใดรายการหนึ่ง หรือไม่เดินทาง พร้อมคณะถือว่าท่านสละสิทธิ์ ไม่อาจเรียกร้องค่าบริการและเงินมัดจำคืน ไม่ว่ากรณีใดๆ ทั้งสิ้น

จากมาตรการยกเว้นวีซ่าเข้าประเทศญี่ปุ่นให้กับคนไทย ผู้ที่ประสงค์จะพำนักระยะสั้นในประเทศญี่ปุ่นไม่เกิน 15 วัน ไม่ว่าจะด้วยวัตถุประสงค์เพื่อการท่องเที่ยว เยี่ยมญาติ หรือธุรกิจ จะต้องยื่นเอกสารในขั้นตอนการตรวจเข้าเมือง เพื่อยืนยันการมีคุณสมบัติการเข้าประเทศญี่ปุ่น* ดังต่อไปนี้

1. ตั๋วเครื่องบินขาออกจากประเทศญี่ปุ่น (ทางบริษัทฯ จัดการให้)
2. สิ่งที่ยืนยันว่าท่านสามารถรับผิดชอบค่าใช้จ่ายที่อาจเกิดขึ้นในระหว่างที่พำนักในประเทศญี่ปุ่นได้ (เช่น เงินสด บัตรเครดิต เป็นต้น)
3. ชื่อ ที่อยู่ และหมายเลขติดต่อในระหว่างที่พำนักในประเทศญี่ปุ่น (ทางบริษัทฯ จัดการให้)
4. กำหนดการเดินทางระหว่างที่พำนักในประเทศญี่ปุ่น (ทางบริษัทฯ จัดการให้)

คุณสมบัติการเข้าประเทศญี่ปุ่น (สำหรับกรณีการเข้าประเทศญี่ปุ่นด้วยมาตรการยกเว้นวีซ่า)

1. หนังสือเดินทางต้องมีอายุการใช้งานเหลืออยู่ ไม่น้อยกว่า 6 เดือน
2. กิจกรรมใดๆ ที่จะกระทำในประเทศญี่ปุ่นจะต้องไม่เป็นสิ่งที่ขัดต่อกฎหมายและเข้าข่ายคุณสมบัติการพำนักระยะสั้น
3. ในขั้นตอนการขอเข้าประเทศ จะต้องระบุระยะเวลาการพำนักไม่เกิน 15 วัน
4. เป็นผู้ที่ไม่มีประวัติการถูกส่งตัวกลับจากประเทศญี่ปุ่น มิได้อยู่ในระยะเวลาของการถูกปฏิเสธไม่ให้เข้าประเทศ และไม่เข้าข่ายคุณสมบัติที่จะถูกปฏิเสธไม่ให้เข้าประเทศ

หมายเหตุ : กรุณาอ่านศึกษารายละเอียดทั้งหมดก่อนทำการจอง เพื่อความถูกต้องและความเข้าใจตรงกันระหว่างท่านลูกค้าและบริษัท

1. บริษัทฯ ขอสงวนสิทธิ์ที่จะเลื่อนการเดินทางหรือปรับราคาค่าบริการขึ้นในกรณีที่ผู้ร่วมคณะไม่ถึง 30 ท่าน
2. ขอสงวนสิทธิ์การเก็บค่าน้ำมันและภาษีสนามบินทุกแห่งเพิ่ม หากสายการบินมีการปรับขึ้นก่อนวันเดินทาง
3. บริษัทฯ ขอสงวนสิทธิ์ในการเปลี่ยนเที่ยวบิน โดยมีต้องแจ้งให้ทราบล่วงหน้าอันเนื่องจากสาเหตุต่างๆ
4. บริษัทฯ จะไม่รับผิดชอบใดๆ ทั้งสิ้น หากเกิดกรณีความล่าช้าจากสายการบิน, การยกเลิกบิน, การประท้วง, การนัดหยุดงาน, การก่อการจลาจล, ภัยธรรมชาติ, การนำสิ่งของผิดกฎหมาย ซึ่งอยู่นอกเหนือความรับผิดชอบของบริษัทฯ
5. บริษัทฯ จะไม่รับผิดชอบใดๆ ทั้งสิ้น หากเกิดสิ่งของสูญหาย อันเนื่องมาจากความประมาทของท่าน, เกิดจากการโจรกรรม และ อุบัติเหตุจากความประมาทของนักท่องเที่ยวเอง
6. เมื่อท่านตกลงชำระเงินมัดจำหรือค่าตั๋วทั้งหมดกับทางบริษัทฯ แล้ว ทางบริษัทฯ จะถือว่าท่านได้ยอมรับเงื่อนไขข้อตกลงต่างๆ ทั้งหมด
7. รายการนี้เป็นเพียงข้อเสนอที่ควรได้รับการยืนยันจากบริษัทฯ อีกครั้งหนึ่ง หลังจากได้สำรองโรงแรมที่พักในต่างประเทศเรียบร้อยแล้ว โดยโรงแรมจัดในระดับใกล้เคียงกัน ซึ่งอาจจะปรับเปลี่ยนตามที่ระบุในโปรแกรม
8. การจัดการเรื่องห้องพัก เป็นสิทธิของโรงแรมในการจัดห้องให้กับกรุ๊ปที่เข้าพัก โดยมีห้องพักสำหรับผู้สูบบุหรี่ / ปลอดบุหรี่ได้ โดยอาจจะขอเปลี่ยนห้องได้ตามความประสงค์ของผู้ที่พัก ทั้งนี้ขึ้นอยู่กับความพร้อมให้บริการของโรงแรม และไม่สามารถรับประกันได้
9. กรณีผู้เดินทางต้องการความช่วยเหลือเป็นพิเศษ อาทิเช่น **ใช้วีลแชร์ กรุณาแจ้งบริษัทฯ อย่างน้อย 7 วันก่อนการเดินทาง** มิฉะนั้นบริษัทฯ ไม่สามารถจัดการได้ล่วงหน้าได้
10. มัคคุเทศก์ พนักงานและตัวแทนของผู้จัด ไม่มีสิทธิในการให้คำสัญญาใด ๆ ทั้งสิ้นแทนผู้จัด นอกจากนี้เอกสารลงนามโดยผู้มีอำนาจของผู้จัดกำกับเท่านั้น
11. ผู้จัดจะไม่รับผิดชอบและไม่สามารถคืนค่าใช้จ่ายต่างๆ ได้เนื่องจากการเหมาจ่ายกับตัวแทนต่างๆ ในกรณีที่ผู้เดินทางไม่ผ่านการพิจารณาในการตรวจคนเข้าเมือง-ออกเมือง ไม่ว่าจะเป็นกองตรวจคนเข้าเมืองหรือกรมแรงงานของทุกประเทศในรายการท่องเที่ยว อันเนื่องมาจากการกระทำที่ส่อไปในทางผิดกฎหมาย การหลบหนี เข้าออกเมือง เอกสารเดินทางไม่ถูกต้อง หรือ การถูกปฏิเสธในกรณีอื่น ๆ



Am Good Tour&Travel เลขที่ใบอนุญาต TAT License 31/01017

บริษัท แอม กู๊ด ทัวร์ แอนด์ ทราเวล จำกัด

เลขที่ 377/7 หมู่ที่ 11 ตำบลกระเบื้องน้อย อำเภอเมืองกระบี่ จ.กระบี่ 81000

377/7 Moo 1, Tambon Krabi Noi, Muang Krabi 81000

โทรศัพท์ : 075-816-165 มือถือ (Hotline) : 087-678-6478 / 083-061-1439

@amgoodtour

www.facebook.com/amgoodtour



12. กรณีต้องการพักแบบ 3 ท่าน ต่อห้องหรือห้องแบบ 3 เตียง TRIPLE โรงแรมมีห้อง Triple ไม่เพียงพอ ขอสงวนสิทธิ์ในการจัดห้องให้เป็นแบบ แยก 2 ห้อง คือ 1 ห้องพักรู และ 1 ห้องพักเดี่ยว โดยไม่ค่าใช้จ่ายเพิ่ม
13. สภาพการจราจรในช่วงวันเดินทางตรงกับวันหยุดเทศกาลของญี่ปุ่น หรือ วันเสาร์อาทิตย์ รถอาจจะติด อาจทำให้เวลาในการท่องเที่ยวและ ขั้บปั้งแต่ละสถานที่น้อยลง โดยเป็นดุลยพินิจของมัคคเทศก์ และคนขับรถในการบริหารเวลา ซึ่งอาจจะขอความร่วมมือจากผู้เดินทางในบางครั้งที่ต้องเร่งรีบ เพื่อให้ได้ท่องเที่ยวตามโปรแกรม
14. บริการนำดื่มท่านวันละ 1ขวด ต่อคนต่อวันเริ่มในวันที่ 2 ของการเดินทาง ถึงวันที่ 3 ของการเดินทาง **รวมจำนวน 2 ขวด**
15. การบริการของรถบัสนำเที่ยวญี่ปุ่น ตามกฎหมายของประเทศญี่ปุ่น สามารถให้บริการวันละ 10 ชั่วโมง ในวันนั้นๆ มีอาจเพิ่มเวลาได้ โดยมีมัคคเทศก์และคนขับจะเป็นผู้บริหารเวลาตามความเหมาะสม ทั้งนี้ขึ้นอยู่กับสภาพการจราจรในวันเดินทางนั้นๆเป็นหลัก จึงขอสงวนสิทธิ์ในการปรับเปลี่ยนเวลาท่องเที่ยวตามสถานที่ในโปรแกรมการเดินทาง

ใบจองทัวร์ / BOOKING FORM

รายการทัวร์..... วันเดินทาง.....

ชื่อผู้ติดต่อ (ผู้จอง) โทร.....

จำนวนผู้เดินทางทั้งหมด.....คน (ผู้ใหญ่.....ท่าน / เด็กอายุต่ำกว่า 12 ปี.....ท่าน)

จำนวนห้องพักที่ใช้ทั้งหมด.....ห้อง (TWIN..... /DOUBLE..... / SGL..... / TRIPLE.....)

รายชื่อผู้เดินทาง (กรุณากรอกชื่อไทยและอังกฤษอย่างถูกต้องตามหนังสือเดินทาง เรียงตามห้องพัก)

ลำดับ	ชื่อ-นามสกุล (ภาษาไทย)	ชื่อ-นามสกุล(ภาษาอังกฤษ)	วันเกิด (ว/ด/ป)
1			
2			
3			
4			
5			
6			
7			
8			
9			
10			

หมายเหตุ กรุณาแจ้งความประสงค์อื่นตามที่ท่านต้องการ อาทิเช่น

อาหาร ไม่ทานเนื้อวัว ไม่ทานเนื้อหมู ไม่ทานสัตว์ปีก ทานมังสาวิรัต

รายละเอียดอื่นๆ

.....



Am Good Tour&Travel เลขที่ใบอนุญาต TAT License 31/01017

บริษัท แอม กู๊ด ทัวร์ แอนด์ ทราเวล จำกัด

เลขที่ 377/7 หมู่ที่ 11 ตำบลกระบี่น้อย อำเภอเมืองกระบี่ จ.กระบี่ 81000

377/7 Moo 1, Tambon Krabi Noi, Muang Krabi 81000

โทรศัพท์ : 075-816-165 มือถือ (Hotline) : 087-678-6478 / 083-061-1439



@amgoodtour

www.facebook.com/amgoodtour



ข้าพเจ้ารับทราบเงื่อนไขในรายการทัวร์เรียบร้อยแล้ว

ลงชื่อ.....ผู้จอง

(.....)