



JJP04



Japan



20 KG
for FREE



WIFI
on Bus

FREE DAY 5 DAYS 3 NIGHT

TOKYO 

SUPER SAVE

เดินทาง ก.ค. - ส.ค. 61

ราคาเริ่มต้น

15,888.-

Highlights



4 อีसरะในกรุงโตเกียว หรือซื้อทัวร์เสริมโตเกียว ดิสนีย์แลนด์ (ไม่มีบริการ แต่มีไกด์แนะนำเส้นทาง)



TOYOKO INN NARITA
หรือเทียบเท่า

5 สนามบินนาริตะ-สนามบินดอนเมือง กรุงเทพฯ



มีน้ำดื่มบริการบนรถบัสส่วนตัว 1 ขวด **★FREE WIFI ON BUS**

วันที่ 1 กรุงเทพ-สนามบินดอนเมือง



23.30 น. คณะพร้อมกัน ณ **อาคาร1** ผู้โดยสารออกระหว่างประเทศ สนามบินดอนเมืองเคาน์เตอร์ **สายการบินนกสก็ด (XW)** พบเจ้าหน้าที่ของบริษัทฯ คอยให้การต้อนรับและอำนวยความสะดวก

วันที่ 2 สนามบินนาริตะ- วัดอาซากุสะ ถนนนากามิเซะ - โกเท็มมะ เอ้าท์เล็ต
***** อាប់น้ำแร่เขื่อนเซ็น *****

02.20 น. ออกเดินทางสู่ **เมืองโตเกียว ประเทศญี่ปุ่น** โดยสายการบินนกสก็ด เที่ยวบินที่ **XW102** (ใช้ระยะเวลาในการเดินทางประมาณ **6.15 ชั่วโมง**)

***** ไม่มีบริการอาหารและเครื่องดื่มบนเครื่องบิน ใช้เวลาบินโดยประมาณ 6 ชั่วโมง *****



10.25 น. ถึง **เมืองนาริตะ ประเทศญี่ปุ่น** หลังจากผ่านขั้นตอนศุลกากรแล้วนำท่านเดินทางสู่ที่พัก (เวลาที่ญี่ปุ่นเร็วกว่าเมืองไทย 2 ชั่วโมง กรุณาปรับนาฬิกาของท่านเพื่อความสะดวกในการนัดหมายเวลา)

***** สำคัญมาก!! ประเทศญี่ปุ่นไม่อนุญาตให้นำอาหารสด จำพวก เนื้อสัตว์ พืช ผัก ผลไม้ เข้าประเทศ หากฝ่าฝืนมีโทษปรับและจับ*****

เที่ยง

บริการอาหารกลางวันบนรถ แบบเบนโตะ (1)

นำท่านเดินทางสู่ **"มหานครโตเกียว"** เพื่อนมัสการเจ้าแม่กวนอิมทองคำ ณ **"วัดอาซากุสะ"** วัดที่โด่งดังว่าเป็นวัดที่มีความศักดิ์สิทธิ์ และได้รับความเคารพนับถือมากที่สุดแห่งหนึ่งในกรุงโตเกียว ภายในประดิษฐานองค์เจ้าแม่กวนอิมทองคำที่ศักดิ์สิทธิ์ ขนาด 5.5 เซนติเมตร ซึ่งมักจะมีผู้คนมาราบไหว้ขอพรเพื่อความปรารถนาอันสมหวังตลอดทั้งปี ประกอบกับภายในวัดยังเป็นที่ตั้งของโคมไฟยักษ์ที่มีขนาดใหญ่ที่สุดในโลกด้วยความสูง 4.5 เมตร ซึ่งแขวนห้อยอยู่ ณ ประตูทางเข้าที่อยู่ด้านหน้าสุดของวัด ที่มีชื่อว่า "ประตูฟ้าคาร์ณ" และถนนจากประตูเข้าสู่ตัววิหารที่ประดิษฐานเจ้าแม่กวนอิมทองคำ มีชื่อว่า **"ถนนนากามิเซะ"** ซึ่งเป็นที่ตั้งของร้านค้าขายของที่ระลึกพื้นเมืองต่างๆ มากมาย อาทิ ขนมนานาชนิด ของเล่น รองเท้า พวงกุญแจที่ระลึก ฯลฯ ให้ท่านได้เลือกซื้อเป็นของฝากของที่ระลึก



จากนั้นนำท่านเดินทางสู่ **โกเท็มมะ แฟคทอรี เอ้าท์เล็ต** ให้ท่านได้ช้อปปิ้งอย่างจุใจกับสินค้าแบรนด์เนมที่แหล่งรวมสินค้านำเข้าและสินค้าแบรนด์ญี่ปุ่นโกอินเตอร์มากมาย เช่น MK MICHEL KLEIN, MORGAN, ELLE, CYNTHIA ROWLEY, DIFFUSIONE TESSILE ฯลฯ เลือกซื้อกระเป๋าใส่ใบ BALLY, PRADA, GUCCI, DIESEL, TUMI, GAP, ARMANI ฯลฯ เลือกดูเครื่องประดับ และนาฬิกาหรูอย่าง TAG HEUER, AGETE, S.T.DUPONT, TASAKI, LONGINES ฯลฯ รองเท้าแฟชั่น HUSH PUPPIES, SCOTCH GRAIN, SKECHERS, HOGAN ฯลฯ หรือเลือกซื้อสินค้าสำหรับเด็ก AIGLE, BANDAI ASOBI, HAKKA KIDS และสินค้าอื่นๆ อีกมากมาย ได้เวลานำท่านเข้าสู่ที่พัก

ค่ำ

อิสระอาหารเย็นตามอัธยาศัย เพื่อให้ท่านช้อปปิ้งอย่างเต็มที่





พักที่โรงแรม ALEXANDER ROYAL RESORT YAMANAKAKO

หรือระดับเดียวกัน ให้ท่านได้ผ่อนคลายกับการ

แช่น้ำแร่ออนเซ็นธรรมชาติ จะทำให้ผิวพรรณสวยงาม

และช่วยให้ระบบหมุนเวียนโลหิตดีขึ้น

วันที่ 3

ภูเขาไฟฟูจิ (ชั้น5)-หมู่บ้านน้ำใส-ซงซาแบบญี่ปุ่น-โอไดบะ ไตเวอร์ซิตี

เช้า

รับประทานอาหารเช้า ณ ห้องอาหารของโรงแรม (2)

นำท่านเดินทางสู่ **"ภูเขาไฟฟูจิ"** เป็นภูเขาที่สูงที่สุดในญี่ปุ่น รอบๆ ภูเขาเต็มไปด้วยธรรมชาติอันงดงามที่ลงตัว ความสูงเหนือจากระดับน้ำทะเล 3,776 เมตรซึ่งเป็นสัญลักษณ์สำคัญของประเทศญี่ปุ่น นำท่านขึ้นสู่ชั้นที่ 5 ของภูเขาไฟฟูจิ เพื่อชมทัศนียภาพของภูเขาไฟ ทุกท่านจะได้เห็นถึงความสวยงามของตัวภูเขาและวิวโดยรอบของภูเขาไฟฟูจิซึ่งเป็นภูเขาไฟที่ยังดับไม่สนิท และสัมผัสกับความหนาวเย็น ให้ทุกท่านได้ถ่ายภาพความประทับใจเก็บไว้ และเลือกซื้อสินค้าของที่ระลึกซึ่งเป็นสัญลักษณ์รูปภูเขาไฟฟูจิในหลากหลายบรรยากาศได้อีกด้วย **(ขอสงวนสิทธิ์ไม่ขึ้น**

ในกรณีที่อากาศไม่เอื้ออำนวย หรือ ทางขึ้นปิด)



จากนั้นนำท่านเดินทางสู่ **"หมู่บ้านโอชิโนะฮักไก" (Oshino Hakkai)** เป็นแหล่งน้ำตามธรรมชาติตั้งอยู่ในหมู่บ้านโอชิโนะ ให้ท่านสัมผัสได้ถึงอากาศบริสุทธิ์ และไอเย็นจากแหล่งน้ำธรรมชาติ โดยในบ่อน้ำใสแจ๋วมีปลาหลากหลายพันธุ์แหวกว่ายสบายอารมณ์ อุณหภูมิในน้ำเฉลี่ยอยู่ที่ 10-12 องศา นอกจากชมแล้วก็ยังมือน้ำพุจากธรรมชาติให้ดื่กดื่มตามอัธยาศัย และที่สำคัญหมู่บ้านโอชิโนะยังเป็นแหล่งช้อปปิ้งสินค้าโอท็อปชั้นเยี่ยมอีกด้วยที่หมู่บ้านนี้มีของขึ้นชื่ออย่าง **โมจิชาเขียวไส้ถั่วแดงย่าง** ขนมฮิดที่หมู่บ้านน้ำศักดิ์สิทธิ์โอชิโนะฮักไก

จากนั้นนำท่านสัมผัสประสบการณ์**พิธีซงซาแบบญี่ปุ่น** ให้ท่านได้ทดลองซงซาด้วยตัวท่านเองและอิสระให้ท่านเลือกซื้อสินค้านำกลับบ้านตามอัธยาศัย บริเวณด้านหลังของร้าน ท่านสามารถชมวิวทิวทัศน์ของทะเลสาบคาวากูจิโกะและมีภูเขาไฟฟูจิที่สวยงามอยู่เบื้องหลัง

จากนั้นนำท่านสัมผัสประสบการณ์**พิธีซงซาแบบญี่ปุ่น** ให้ท่านได้ทดลองซงซาด้วยตัวท่านเองและอิสระให้ท่านเลือกซื้อสินค้านำกลับบ้านตามอัธยาศัย บริเวณด้านหลังของร้าน ท่านสามารถชมวิวทิวทัศน์ของทะเลสาบคาวากูจิโกะและมีภูเขาไฟฟูจิที่สวยงามอยู่เบื้องหลัง

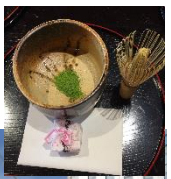

เที่ยง

บริการอาหารกลางวัน ณ ภัตตาคาร (3)

นำท่านเดินทางไปที่ **ย่านโอไดบะ (Odaiba)** คือเกาะที่สร้างขึ้นไว้เป็นแหล่งช้อปปิ้ง และแหล่งบันเทิงต่างๆ ในอ่าวโตเกียว ได้รับการปรับปรุงให้มีชื่อเสียงและเป็นที่ยอมรับในช่วงหลังของปี 1990 นอกจากนี้มีสถาปัตยกรรมที่สวยงามตั้งอยู่มากมายแล้ว แต่ก็ยังคงความเป็นธรรมชาติไว้ด้วยความอุดมสมบูรณ์ของพื้นที่สีเขียว **ไตเวอร์ซิตี โตเกียว พลาซ่า (DiverCity**





Am Good Tour&Travel เลขที่ใบอนุญาต TAT License 31/01017

บริษัท แอม กู๊ด ทัวร์ แอนด์ ทราเวล จำกัด

เลขที่ 377/7 หมู่ที่ 11 ตำบลกระเบื้องน้อย อำเภอเมืองกระบี่ จ.กระบี่ 81000

377/7 Moo 1, Tambon Krabi Noi, Muang Krabi 81000

โทรศัพท์ : 075-816-165 มือถือ (Hotline) : 087-678-6478 / 083-061-1439

@amgoodtour

www.facebook.com/amgoodtour



Tokyo Plaza) เป็นห้างดังอีกห้างหนึ่ง ที่อยู่บนเกาะ โอไดบะ จุดเด่นของห้างนี้ก็คือ **หุ่นยนต์กันดั้ม** ขนาดเท่าของจริง ซึ่งมีขนาดใหญ่มาก ในบริเวณห้าง ก็จะมีร้านค้าสำหรับคอกันดั้ม อย่างเช่น **กันดั้มคาเฟ่** (Gundam Cafe) และถ้าอยากเข้าไปดูนิทรรศกาลกันดั้ม ก็ต้องไปที่ **กันดั้มฟรอนท์** (Gundam Front) ซึ่งอยู่ในบริเวณห้าง ไตเวอร์ซิตี

ค่า **อิสระรับประทานอาหารค่าตามอัธยาศัย**

ที่พัก TOYOKO INN NARITA หรือเทียบเท่าระดับเดียวกัน

วันที่ 4 **อิสระในกรุงโตเกียว หรือซื้อทัวร์เสริมโตเกียวดิสนีย์แลนด์**

เช้า **รับประทานอาหารเช้า ณ ห้องอาหารของโรงแรม (4)**

ไม่มีรถบัสให้บริการ แต่มีไกด์แนะนำการเดินทางให้ท่าน

ท่านสามารถสอบถามข้อมูลการเดินทางจากไกด์

เพื่อความสะดวกในการเดินทาง

แนะนำสถานที่ท่องเที่ยวในโตเกียว (ไม่รวมค่าเดินทาง หรือค่าตัวรถไฟ)

OPTION A: ซื้อทัวร์เสริมโตเกียวดิสนีย์แลนด์ หรือ ดิสนีย์ซี

หากซื้อบัตรโตเกียวดิสนีย์แลนด์ (กรุณาแจ้งก่อนเดินทาง 3-5 วัน)

เด็กอายุ 4-11 ปี ราคา 2,000 บาท // ผู้ใหญ่ ราคา 2,700 บาท**

(ราคาอาจมีการเปลี่ยนแปลง) **



โตเกียวดิสนีย์แลนด์ เป็นสวนสนุกที่มีนักท่องเที่ยวต่อปีเกือบ 20 ล้านคนต่อ ซึ่งมากที่สุดในประเทศญี่ปุ่น และมากเป็นอันดับ 2 ของโลก สร้างขึ้นโดยบริษัทผลิตภาพยนตร์การ์ตูนวอลท์ดิสนีย์ เปิดให้บริการในปี 1983 ซึ่งเป็นสวนสนุกดิสนีย์แลนด์แห่งแรกที่สร้างขึ้นนอกประเทศสหรัฐอเมริกา ประกอบด้วยธีมหลัก 7 ธีม โดยตกแต่งตามฤดูกาล และมีการเดินขบวนพาเหรดที่สนุกสนานเชิญท่านพบกับความอลังการซึ่งเต็มไปด้วยเสน่ห์แห่งตำนานและจินตนาการของการผจญภัย ใช้ทุนในการก่อสร้าง 600 ล้านเยน โดยการถมทะเล ท่านจะได้พบสัมผัสกับเครื่องเล่นในหลายรูปแบบ เช่น ทำทายความมันส์เหมือนอยู่ในอวกาศไปกับ SPACE MOUNTAIN, ระทึกขวัญกับ HAUNTED MANSION บ้านผีสิง, ตื่นเต้นกับ SPLASH MOUNTAIN, นั่งเรือผจญภัยในป่ากับ JUNGLE CRUISE, เทียบบ้านหิมะหุ้ดตะลึงอวกาศไปกับ BUZZ LIGHTYEAR'S ASTRO BLASTERS, เข้าไปอยู่ในโลกแห่งจินตนาการกับการ์ตูนที่ท่านชื่นชอบของ WALT DISNEY เช่น มิกกี้เมาส์, มินนี่เมาส์, โดนัลด์ดั๊ก ฯลฯ หรือช้อปปิ้งซื้อของที่ระลึกภายในสวนสนุกอย่างจุใจและอีกมากมายที่รอท่านพิสูจน์ความมันส์กันอย่างเต็มที่ ให้ท่านได้สนุกสนานต่อกับเครื่องเล่นนานาชนิดอย่างจุใจ



OPTION B: อิสระเพลิดเพลินในกรุงโตเกียว

- **ย่านฮาราจุกุ** ท่านจะได้พบกับการแต่งตัวที่เป็นเอกลักษณ์ แหวกแนว ตามสไตล์วัยรุ่นญี่ปุ่น การแต่งกายเลียนแบบคาแรคเตอร์การ์ตูนต่างๆ
- **โอโมเตะซันโด** ร้าน Kiddyland ศูนย์รวมของเล่นหลากหลาย น่ารัก และแปลกๆ เหมาะสำหรับเป็นของฝากเด็กเล็ก เด็กโต ตุ๊กตาลายด สนูปี้ คิตตี้ คาแรคเตอร์ต่างๆ หรือ เกมส์ ของเด็กเล่นที่หลากหลายให้ท่านได้เลือกชมเลือกซื้อหาอย่างจุใจ
- **ชินจูกุ** ย่านวัยรุ่นชื่อดังอีกแห่งของมหานครโตเกียวท่านจะได้ตื่นตาตื่นใจกับแฟชั่นทันสมัยของหนุ่มสาวชาวแดนปลาดิบจากร้านค้ามากมาย มากกว่า 100 ร้านค้า และ "ตึก 109" ตึกชื่อดังที่เป็นสัญลักษณ์ของย่านนั้น
- **สวนอุเอโนะ (Ueno Park)** เป็นสวนสาธารณะขนาดใหญ่ของโตเกียว จุดชมซากุระยอดนิยมของกรุงโตเกียว โดยจะมีต้นซากุระเรียงรายอยู่ทั้งสองข้างยาวไปตามทางเดินภายในสวน มีจำนวนมากกว่า 1,000 ต้น ทำให้ดึงดูดผู้คนจำนวนมากมาเยี่ยมชมในเทศกาลชมดอกซากุระ หรือที่เรียกกันว่า งานฮานามิ (โดยปกติซากุระจะบานช่วงประมาณปลายเดือนมีนาคมถึงต้นเดือนเมษายน อาจมีการเปลี่ยนแปลงได้ขึ้นอยู่กับสภาพอากาศ)
- **ตลาดอะเมโยโกะ (Ameyoko Market)** ตลาดที่คึกคักเกือบตลอดเวลาตั้งอยู่ระหว่างสถานีอุเอโนะ (Ueno Station) และสถานีโอคาคิมามิชิ (Okachimachi Station) สินค้าหลากหลายชนิด ทั้ง ของสด ของใช้ เครื่องสำอาง กระเป๋า รองเท้า เสื้อผ้าทั้งของญี่ปุ่น และของนำเข้าที่ส่วนใหญ่จะมีราคาถูกกว่าในห้างบางร้านอาจจะต่อราคาเพิ่มได้อีก อาหารทะเล ผลไม้ ผักสด ร้านขนมและของกินเล่น

จากโรงแรมย่านนาริตะ เราสามารถนั่งรถ SHUTTLE BUS ของโรงแรม (**กรณีโรงแรมมีรถบัสให้บริการ**) ไปต่อรถที่สนามบินนาริตะเข้าสู่กลางเมืองโตเกียว โดยสามารถทำได้หลายวิธี อย่างเช่น รถไฟ รถโดยสารประจำทาง และ แท็กซี่ ในปัจจุบันวิธีที่กำลังเป็นที่นิยมคือการนั่งรถไฟ รถไฟฟ้าที่ให้บริการจากสนามบินนาริตะเข้าเมืองโตเกียว มีอยู่หลักๆ 5 สายด้วยกัน ได้แก่

แนะนำวิธีการเดินทางจากนาริตะเข้าสู่โตเกียว

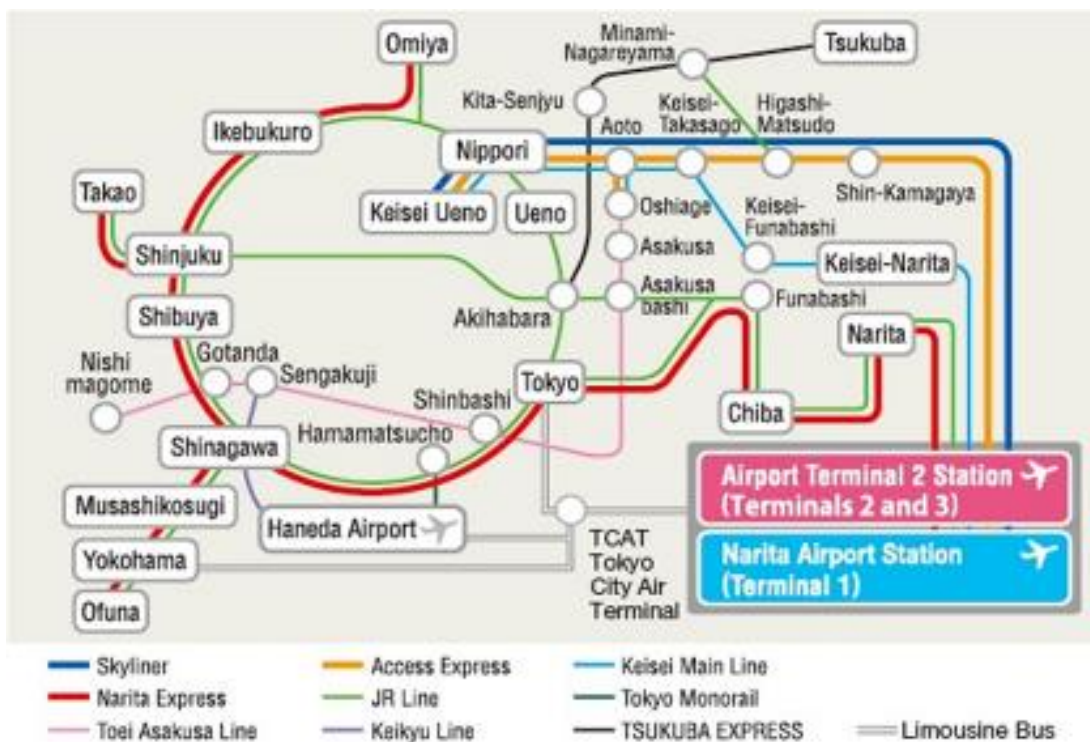



1) NARITA EXPRESS (N'EX) – เส้นสีแดงตามรูป เดินทางเข้าโตเกียวจากทางทิศใต้ผ่านจิบะเข้าสถานีโตเกียว ใช้เวลา 53 นาที แล้วขบวนรถจะแยกเป็น 2 ตอนตามหมายเลขโบกี้ ส่วนแรกวิ่งขึ้นไปทางเหนือผ่าน SHINJUKU, OMIYA ส่วนหลังวิ่งไปทาง YOKOHAMA, TOTSUKA, OFUNA ค่ารถอยู่ที่ 2,940 เยน – 4,180 เยน รถไฟขบวน **NARITA EXPRESS** วิ่งด้วยความเร็วสูงสุด 130 กิโลเมตรต่อชั่วโมง ให้บริการจากหลายๆสถานีในโตเกียวและปริมณฑลทุกขบวนจะวิ่งผ่านสถานีโตเกียว ซึ่งเป็นสถานีที่ขบวนรถจะเชื่อมต่อกันหรือแยกจากกัน ปกติแล้วขบวนที่มาจากโอฟูนะหรือโยโกฮาม่าจะเชื่อมต่อกับขบวนที่มาจากชินจุกุ อิเคะบุคุโระ หรือโอมิยะกลายเป็นขบวนเดียวกันวิ่งต่อไปจนถึงท่าอากาศยานนาริตะ (ผ่านทาง Sōbu Main Line และ สายนาริตะ)

2) รถไฟ JR เป็นรถไฟธรรมดา – เส้นสีเขียว ใช้เวลา 80 นาที เดินทางไปสถานี TOKYO ราคาประมาณ 1,280 เยน

3) KEISEI SKYLINER – เส้นสีน้ำเงิน รถด่วนของฝั่ง KEISEI เดินทางจากสนามบินนาริตะผ่านสถานีชิบะบุริ สุดปลายทางที่อุเอโนะ ใช้เวลาเพียง 41 นาที ค่าโดยสารประมาณ 2,470 เยน **KEISEI SKYLINER** วิ่งด้วยความเร็วสูงสุด 160 กิโลเมตรต่อชั่วโมง SKYLINER มีรถออกทุกๆ 20 และ 40 นาที ในระหว่างช่วงเวลา 14.00-16.00 มีรถวิ่ง 3 เที่ยวต่อชั่วโมง กรณีใช้บริการ KEISEI LINE สามารถต่อรถไฟ JR (JR Yamanote Line) ไปยังสถานีต่างๆในโตเกียวได้อย่างสะดวกสบาย ไม่ว่าจะเป็น AKIHABARA, TOKYO, SHINJUKU, SHIBUYA, HARAJUKU

4) ACCESS EXPRESS – เส้นสีส้ม เป็นรถด่วนพิเศษของสาย KEISEI ปลายทางอยู่ที่สถานีอุเอโนะ ใช้เวลาประมาณ 1 ชั่วโมง ค่าโดยสารประมาณ 1,240 เยน

5) KEISEI MAIN LINE – เส้นสีฟ้า เป็นรถไฟแบบด่วน (RAPID SERVICE) วิ่งจากสนามบินไปสุดปลายทางที่อุเอโนะ ใช้เวลาดังแต่ 60 – 90 นาที ค่าโดยสารประมาณ 1,030 เยน

อาหารกลางวัน-เย็น อิสระตามอัธยาศัย เพื่อความสะดวกในการช้อปปิ้ง

ที่พัก TOYOKO INN NARITA หรือเทียบเท่าระดับเดียวกัน

วันที่ 5 สนามบินนาริตะ-สนามบินดอนเมือง กรุงเทพฯ

เช้า **รับประทานอาหารเช้า ณ ห้องอาหารของโรงแรม (5)**

หลังอาหารเช้าให้ท่านพักผ่อนอย่างเต็มที่สมควรแก่เวลานำท่านเดินทางสู่**สนามบินนาริตะ**

13.55 น. ออกเดินทางกลับ กรุงเทพฯ โดยสายบิน**นกสก๊อต** เที่ยวบินที่ **XW101 (ใช้ระยะเวลาในการเดินทางประมาณ 6.50 ชั่วโมง)**

**** ไม่มีบริการอาหารและเครื่องดื่มบนเครื่องบิน ใช้เวลาบินโดยประมาณ 7 ชั่วโมง ****

18.25 น. เดินทางถึง **สนามบินดอนเมือง** โดยสวัสดิภาพ

โปรแกรมสามารถสลับปรับเปลี่ยนได้โดยไม่ต้องแจ้งล่วงหน้า

**** ปล. ไม่มีราคาเด็ก เนื่องจากเป็นราคาพิเศษ ****

ราคาทัวร์ข้างต้นยังไม่รวมค่าทิปคนขับรถ และไกด์ท้องถิ่น (ถ้ามี)

ท่านละ 2,000 บาท/ทริป (ชำระที่สนามบินดอนเมืองในวันเช็คอิน)

(ค่าทิปหัวหน้าทัวร์แล้วแต่ความพึงพอใจของท่าน)



Am Good Tour&Travel เลขที่ใบอนุญาต TAT License 31/01017

บริษัท แอม กู๊ด ทัวร์ แอนด์ ทราเวล จำกัด

เลขที่ 377/7 หมู่ที่ 11 ตำบลกระเบื้องน้อย อำเภอเมืองกระบี่ จ.กระบี่ 81000

377/7 Moo 1, Tambon Krabi Noi, Muang Krabi 81000

โทรศัพท์ : 075-816-165 มือถือ (Hotline) : 087-678-6478 / 083-061-1439

@amgoodtour

www.facebook.com/amgoodtour



อัตราค่าบริการทัวร์

| วันเดินทาง | | ราคา | เด็กอายุต่ำกว่า 2 ปี | พักเดี่ยว |
|-------------------------|-----------------|---------------|----------------------|--------------|
| 02-06 ก.ค.61 | ลา 4 วัน | 15,888 | 7,000 | 8,900 |
| 06-10 ก.ค.61 | ลา 2 วัน | 17,888 | 7,000 | 8,900 |
| 08-12 ก.ค.61 | ลา 4 วัน | 15,888 | 7,000 | 8,900 |
| 10-14 ก.ค.61 | ลา 3 วัน | 16,888 | 7,000 | 8,900 |
| 12-16 ก.ค.61 | ลา 2 วัน | 17,888 | 7,000 | 8,900 |
| 16-20 ก.ค.61 | ลา 4 วัน | 15,888 | 7,000 | 8,900 |
| 18-22 ก.ค.61 | ลา 2 วัน | 17,888 | 7,000 | 8,900 |
| 20-24 ก.ค.61 | ลา 2 วัน | 17,888 | 7,000 | 8,900 |
| 30 ก.ค.-3 ส.ค.61 | ลา 4 วัน | 15,888 | 7,000 | 8,900 |
| 01-05 ส.ค. 61 | ลา 2 วัน | 17,888 | 7,000 | 8,900 |
| 03-07 ส.ค. 61 | ลา 2 วัน | 17,888 | 7,000 | 8,900 |
| 05-09 ส.ค. 61 | ลา 4 วัน | 16,888 | 7,000 | 8,900 |
| 13-17 ส.ค.61 | ลา 4 วัน | 17,888 | 7,000 | 8,900 |
| 15-19 ส.ค.18 | ลา 2 วัน | 17,888 | 7,000 | 8,900 |
| 17-21 ส.ค.18 | ลา 2 วัน | 17,888 | 7,000 | 8,900 |
| 19-23 ส.ค.18 | ลา 4 วัน | 15,888 | 7,000 | 8,900 |



| | | | | |
|---------------------|-----------------|---------------|--------------|--------------|
| 21-25 ส.ค.18 | ลา 3 วัน | 16,888 | 7,000 | 8,900 |
| 23-27 ส.ค.18 | ลา 2 วัน | 17,888 | 7,000 | 8,900 |
| 25-29 ส.ค.18 | ลา 3 วัน | 16,888 | 7,000 | 8,900 |
| 27-31 ส.ค.18 | ลา 4 วัน | 16,888 | 7,000 | 8,900 |

อัตราค่าบริการรวม

- ✓ ค่าตัวเครื่องบินไป-กลับตามรายการที่ระบุ รวมถึงค่าภาษีสนามบิน และค่าภาษีน้ำมัน
- ✓ ค่ารถโค้ชปรับอากาศ
- ✓ โรงแรมที่พักตามที่ระบุ หรือเทียบเท่า (พัก 2-3 ท่าน/ห้อง)
- ✓ ค่าธรรมเนียมเข้าชมสถานที่ต่างๆ ตามรายการที่ระบุ
- ✓ ค่าอาหาร ตามรายการที่ระบุ
- ✓ ค่าเบี้ยประกันอุบัติเหตุในการเดินทางท่องเที่ยว วงประกันท่านละ 1,000,000 บาท (เงื่อนไขตามกรมธรรม์)

อัตราค่าบริการนี้ไม่รวม

- ✗ ค่าใช้จ่ายส่วนตัวของผู้เดินทาง อาทิ ค่าทำหนังสือเดินทาง ค่าโทรศัพท์ ค่าอาหาร เครื่องดื่ม ค่าช้อปปิ้ง ค่ามินิบาร์ในห้องและค่าพาหนะต่างๆ ที่มีได้ระบุในรายการ
- ✗ ค่าธรรมเนียมวีซ่าเข้าประเทศญี่ปุ่น กรณีประกาศให้กลับมายังร่องขอวีซ่าอีกครั้ง (เนื่องจากทางญี่ปุ่นได้ประกาศยกเว้นการยื่นวีซ่าเข้าประเทศญี่ปุ่นให้กับคนไทยสำหรับผู้ประสงค์พำนักระยะสั้นในประเทศญี่ปุ่นไม่เกิน 15 วัน)
- ✗ หากในภายหลังกองการรัฐบาลญี่ปุ่นประกาศให้ยื่นวีซ่าตามเดิม ผู้เดินทางจะต้องจ่ายเพิ่ม 2,000 บาท สำหรับการยื่นร่องขอวีซ่า
- ✗ ค่าธรรมเนียมในกรณีที่กระเป๋าสัมภาระที่มีน้ำหนักเกินกว่าที่สายการบินนั้นๆกำหนดหรือสัมภาระใหญ่เกินขนาดมาตรฐาน
- ✗ ค่าภาษีน้ำมัน ที่สายการบินเรียกเก็บเพิ่ม ภายหลังจากทางบริษัทฯ ได้ออกตัวเครื่องบินไปแล้ว
- ✗ ค่าน้ำหนักกระเป๋าสัมภาระ ที่หนักเกินสายการบินกำหนด (ปกติ ขาไป 20 กก. // ขากลับ 20 กก.)
- ✗ **ค่าทิปคนขับรถ และไกด์ท้องถิ่น(ถ้ามี) ท่านละ 2,000 บาท/ทริป ชำระที่สนามบินในวันเช็ควิน (ค่าทิปหัวหน้าทัวร์แล้วแต่ความพึงพอใจของท่าน)**
- ✗ ภาษีมูลค่าเพิ่ม 7 % และภาษีหัก ณ ที่จ่าย 3 % (กรณีต้องการใบเสร็จรับเงิน/ใบกำกับภาษี)

เงื่อนไขการสำรองที่นั่ง

- กรุณาจองล่วงหน้าอย่างน้อย 30 วันก่อนการเดินทาง และ**กรุณาเตรียมเงินมัดจำ 15,000 บาท** พร้อมกับเตรียมเอกสารส่งให้เรียบร้อย ภายใน 2-3 วัน หลังจากทำการจองแล้ว
- การ**ชำระค่าทัวร์ส่วนที่เหลือทางบริษัทฯ จะเรียกเก็บก่อนเดินทางไม่น้อยกว่า 30 วัน** ท่านควรจัดเตรียมค่าทัวร์ให้เรียบร้อยก่อนกำหนด เนื่องจากทางบริษัทต้องสำรองค่าใช้จ่ายในส่วนของคุณค่าที่พักและตัวเครื่องบิน มิฉะนั้นจะถือว่าท่านยกเลิกการเดินทางโดยอัตโนมัติ
- หากท่านที่ต้องการออกตัวโดยสารภายในประเทศ (**กรณีลูกค้าอยู่ต่างจังหวัด**) ให้ท่านติดต่อเจ้าหน้าที่ ก่อนออกบัตรโดยสารทุกครั้ง หากออกบัตรโดยสารโดยมีแจ้งเจ้าหน้าที่ ทางบริษัทฯ ขอสงวนสิทธิ์ไม่รับผิดชอบค่าใช้จ่ายที่เกิดขึ้น รวมถึงการล่าช้าของสายการบินระหว่างประเทศ
- หากในคณะของท่านมีผู้ต้องการดูแลพิเศษ นั่งรถเข็น (Wheelchair), เด็ก, ผู้สูงอายุ, มีโรคประจำตัว หรือไม่สะดวกในการเดินทางท่องเที่ยวในระยะเวลาเกินกว่า 4 - 5 ชั่วโมงติดต่อกัน ท่านและครอบครัวต้องให้การดูแลสมาชิกภายในครอบครัวของท่านเอง เนื่องจากการเดินทางเป็นหมู่คณะ หัวหน้าทัวร์มีความจำเป็นต้องดูแลคณะทัวร์ทั้งหมด

กรณียกเลิกการเดินทาง

- **ไม่สามารถยกเลิกได้** เนื่องจากเป็นราคาโปรโมชั่น และขอเก็บเงินทั้งหมด (แต่สามารถเปลี่ยนชื่อผู้เดินทางได้ตามกำหนดของแต่ละสายการบินก่อนการเดินทาง)

หมายเหตุ



Am Good Tour&Travel เลขที่ใบอนุญาต TAT License 31/01017

บริษัท ออม กู๊ด ทัวร์ แอนด์ ทราเวล จำกัด

เลขที่ 377/7 หมู่ที่ 11 ตำบลกระปี่น้อย อำเภอเมืองกระบี่ จ.กระบี่ 81000

377/7 Moo 1, Tambon Krabi Noi, Muang Krabi 81000

โทรศัพท์ : 075-816-165 มือถือ (Hotline) : 087-678-6478 / 083-061-1439

@amgoodtour

www.facebook.com/amgoodtour



บริษัทฯ ขอสงวนสิทธิ์ยกเลิกการเดินทางก่อนล่วงหน้า 5 วัน ในกรณีที่ไม่สามารถทำกรุ๊ปได้อย่างน้อย 30 ท่าน ในกรณีนี้บริษัทฯ ยินดีคืนเงินให้ทั้งหมด หรือจัดหาคณะทัวร์อื่นให้ถ้าต้องการ

บริษัทฯ ขอสงวนสิทธิ์ที่จะเปลี่ยนแปลงรายละเอียดบางประการในทัวร์นี้ เมื่อเกิดเหตุจำเป็นสุดวิสัยจนไม่อาจแก้ไขได้ และจะไม่รับผิดชอบใดๆ ในกรณีที่สูญหาย สูญเสีย หรือได้รับบาดเจ็บที่นอกเหนือความรับผิดชอบของหัวหน้าทัวร์และอุบัติเหตุสุดวิสัยบางประการ เช่น การจลาจล, การนัดหยุดงาน, ภัยธรรมชาติ, การจลาจลต่างๆ เป็นต้น
กรณีผู้เดินทางไม่สามารถเข้า-ออกเมืองได้ เนื่องจากเอกสารปลอมหรือการห้ามของเจ้าหน้าที่ไม่ว่าเหตุผลใดๆ ก็ตามทางบริษัทขอสงวนสิทธิ์ในการไม่คืนค่าทัวร์ทั้งหมด หนังสือเดินทางต้องมีอายุการใช้งานเหลืออยู่ ไม่น้อยกว่า 6 เดือน

จากมาตรการยกเว้นวีซ่าเข้าประเทศญี่ปุ่นให้กับคนไทย ผู้ที่ประสงค์จะพำนักระยะสั้นในประเทศญี่ปุ่นไม่เกิน 15 วัน ไม่ว่าจะด้วยวัตถุประสงค์เพื่อการท่องเที่ยว เยี่ยมญาติ หรือธุรกิจ จะต้องยื่นเอกสารในขั้นตอนการตรวจเข้าเมือง เพื่อยืนยันการมีคุณสมบัติการเข้าประเทศญี่ปุ่น* ดังต่อไปนี้

- ❖ ตัวเครื่องบินขาออกจากประเทศญี่ปุ่น (ทางบริษัทฯจัดการให้)
- ❖ สิ่งที่ยืนยันว่าท่านสามารถรับผิดชอบค่าใช้จ่ายที่อาจเกิดขึ้นในระหว่างที่พำนักในประเทศญี่ปุ่นได้ (เช่น เงินสด บัตรเครดิต เป็นต้น)
- ❖ ชื่อ ที่อยู่ และหมายเลขติดต่อในระหว่างที่พำนักในประเทศญี่ปุ่น (ทางบริษัทฯจัดการให้)
- ❖ กำหนดการเดินทางระหว่างที่พำนักในประเทศญี่ปุ่น (ทางบริษัทฯ จัดการให้)
- ❖ **คุณสมบัติการเข้าประเทศญี่ปุ่น (สำหรับกรณีการเข้าประเทศญี่ปุ่นด้วยมาตรการยกเว้นวีซ่า)**
- ❖ หนังสือเดินทางต้องมีอายุการใช้งานเหลืออยู่ ไม่น้อยกว่า 6 เดือน
- ❖ กิจกรรมใดๆ ที่จะกระทำในประเทศญี่ปุ่นจะต้องไม่เป็นสิ่งที่ขัดต่อกฎหมายและเข้าข่ายคุณสมบัติการพำนักระยะสั้น
- ❖ ในขั้นตอนการขอเข้าประเทศ จะต้องระบุระยะเวลาการพำนักไม่เกิน 15 วัน
- ❖ เป็นผู้ที่ไม่มีประวัติการถูกส่งตัวกลับจากประเทศญี่ปุ่น มิได้อยู่ในระยะเวลาของการถูกปฏิเสธไม่ให้เข้าประเทศ และไม่เข้าข่ายคุณสมบัติที่จะถูกปฏิเสธไม่ให้เข้าประเทศ

หมายเหตุ : กรุณาอ่านศึกษารายละเอียดทั้งหมดก่อนทำการจอง เพื่อความถูกต้องและความเข้าใจตรงกันระหว่างท่านลูกค้าและบริษัท

- ❖ **บริษัทฯ ขอสงวนสิทธิ์ที่จะเลื่อนการเดินทางหรือปรับราคาค่าบริการขึ้นในกรณีที่มีผู้ร่วมคณะไม่ถึง 30 ท่าน**
- ❖ ขอสงวนสิทธิ์การเก็บค่าน้ำมันและภาษีสนามบินทุกแห่งเพิ่ม หากสายการบินมีการปรับขึ้นก่อนวันเดินทาง
- ❖ บริษัทฯ ขอสงวนสิทธิ์ในการเปลี่ยนเที่ยวบิน โดยมีต้องแจ้งให้ทราบล่วงหน้าอันเนื่องจากสาเหตุต่างๆ
- ❖ บริษัทฯ จะไม่รับผิดชอบใดๆ ทั้งสิ้น หากเกิดกรณีความล่าช้าจากสายการบิน, การยกเลิกบิน, การประท้วง, การนัดหยุดงาน, การก่อการจลาจล, ภัยธรรมชาติ, การนำสิ่งของผิดกฎหมาย ซึ่งอยู่นอกเหนือความรับผิดชอบของบริษัทฯ
- ❖ บริษัทฯ จะไม่รับผิดชอบใดๆ ทั้งสิ้น หากเกิดสิ่งของสูญหาย อันเนื่องมาจากความประมาทของท่าน, เกิดจากการโจรกรรม และ อุบัติเหตุจากความประมาทของนักท่องเที่ยวเอง
- ❖ เมื่อท่านตกลงชำระเงินมัดจำหรือค่าทัวร์ทั้งหมดกับทางบริษัทฯ แล้ว ทางบริษัทฯ จะถือว่าท่านได้ยอมรับเงื่อนไขข้อตกลงต่างๆ ทั้งหมด
- ❖ รายการนี้เป็นเพียงข้อเสนอที่ควรได้รับการยืนยันจากบริษัทฯ อีกครั้งหนึ่ง หลังจากได้สำรองโรงแรมที่พักในต่างประเทศเรียบร้อยแล้ว โดยโรงแรมจัดในระดับใกล้เคียงกัน ซึ่งอาจจะปรับเปลี่ยนตามทีระบุในโปรแกรม
- ❖ การจัดการเรื่องห้องพัก เป็นสิทธิของโรงแรมในการจัดห้องพักให้กับกรุ๊ปที่เข้าพัก โดยมีห้องพักสำหรับผู้สูบบุหรี่ / ปลอดบุหรี่ได้ โดยอาจจะขอเปลี่ยนห้องได้ตามความประสงค์ของผู้ที่พัก ทั้งนี้ขึ้นอยู่กับความพร้อมให้บริการของโรงแรม และไม่สามารถรับประกันได้
- ❖ กรณีผู้เดินทางต้องการความช่วยเหลือเป็นพิเศษ อาทิเช่น **ใช้วีลแชร์ กรุณาแจ้งบริษัทฯ อย่างน้อย 7 วันก่อนการเดินทาง** มิฉะนั้นบริษัทฯ ไม่สามารถจัดการได้ล่วงหน้าได้
- ❖ มัคคุเทศก์ พนักงานและตัวแทนของผู้จัด ไม่มีสิทธิในการให้คำสัญญาใด ๆ ทั้งสิ้นแทนผู้จัด นอกจากมีเอกสารลงนามโดยผู้มีอำนาจของผู้จัดกำกับเท่านั้น
- ❖ ผู้จัดจะไม่รับผิดชอบและไม่สามารถคืนค่าใช้จ่ายต่างๆ ได้เนื่องจากเป็นการเหมาจ่ายกับตัวแทนต่างๆ ในกรณีที่ผู้เดินทางไม่ผ่านการพิจารณาในการตรวจคนเข้าเมือง-ออกเมือง ไม่ว่าจะป็นกองตรวจคนเข้าเมืองหรือกรม



Am Good Tour&Travel เลขที่ใบอนุญาต TAT License 31/01017

บริษัท แอม กู๊ด ทัวร์ แอนด์ ทราเวล จำกัด

เลขที่ 377/7 หมู่ที่ 11 ตำบลกระเบื้องน้อย อำเภอเมืองกระบี่ จ.กระบี่ 81000

377/7 Moo 1, Tambon Krabi Noi, Muang Krabi 81000

โทรศัพท์ : 075-816-165 มือถือ (Hotline) : 087-678-6478 / 083-061-1439

 @amgoodtour

 www.facebook.com/amgoodtour



แรงงานของทุกประเทศในรายการท่องเที่ยว อันเนื่องมาจากการกระทำที่ส่อไปในทางผิดกฎหมาย การหลบหนีเข้าออกเมือง เอกสารเดินทางไม่ถูกต้อง หรือ การถูกปฏิเสธในกรณีอื่น ๆ

- ❖ กรณีต้องการพักแบบ 3 ท่าน ต่อห้องหรือห้องแบบ 3 เตียง TRIPLE โรงแรมมีห้อง Triple ไม่เพียงพอ ขอสงวนสิทธิ์ในการจัดห้องให้เป็นแบบ แยก 2 ห้อง คือ 1 ห้องพักรู และ 1 ห้องพักเดี่ยว โดยไม่ค่าใช้จ่ายเพิ่ม
- ❖ สภาพการจราจรในช่วงวันเดินทางตรงกับวันหยุดเทศกาลของญี่ปุ่น หรือ วันเสาร์อาทิตย์ รถอาจจะติด อาจทำให้เวลาในการท่องเที่ยวและ ช้อปปิ้งแต่ละสถานที่น้อยลง โดยเป็นดุลยพินิจของมัคคุเทศก์ และคนขับรถในการบริหารเวลา ซึ่งอาจจะขอความร่วมมือจากผู้เดินทางในบางครั้งที่ต้องเร่งรีบ เพื่อให้ได้ท่องเที่ยวตามโปรแกรม
- ❖ บริการนำดื่มท่านวันละ 1ขวด ต่อคนต่อวันเริ่มในวันที่ 2 ของการเดินทาง ถึงวันที่ 3 ของการเดินทาง การบริการของรถบัสนำเที่ยวญี่ปุ่น ตามกฎหมายของประเทศญี่ปุ่น สามารถให้บริการวันละ 10 ชั่วโมง ในวันนั้นๆ มิอาจเพิ่มเวลาได้ โดยมัคคุเทศก์และคนขับจะเป็นผู้บริหารเวลาตามความเหมาะสม ทั้งนี้ขึ้นอยู่กับสภาพการจราจรในวันเดินทางนั้นๆเป็นหลัก จึงขอสงวนสิทธิ์ในการปรับเปลี่ยนเวลาท่องเที่ยวตามสถานที่ในโปรแกรมการเดินทาง