

WATASHI R&D



WATASHI
WSP093U



คู่มือ การใช้งานเบื้องต้น

WSP093U

wara.p

waraporn.j

ฝ่ายวิจัยและพัฒนา R&D

Download APP

WATASHI TOUCH





กล่องต่อไฟDC 12 โวลต์ หรือต่อ Switch hub PoE



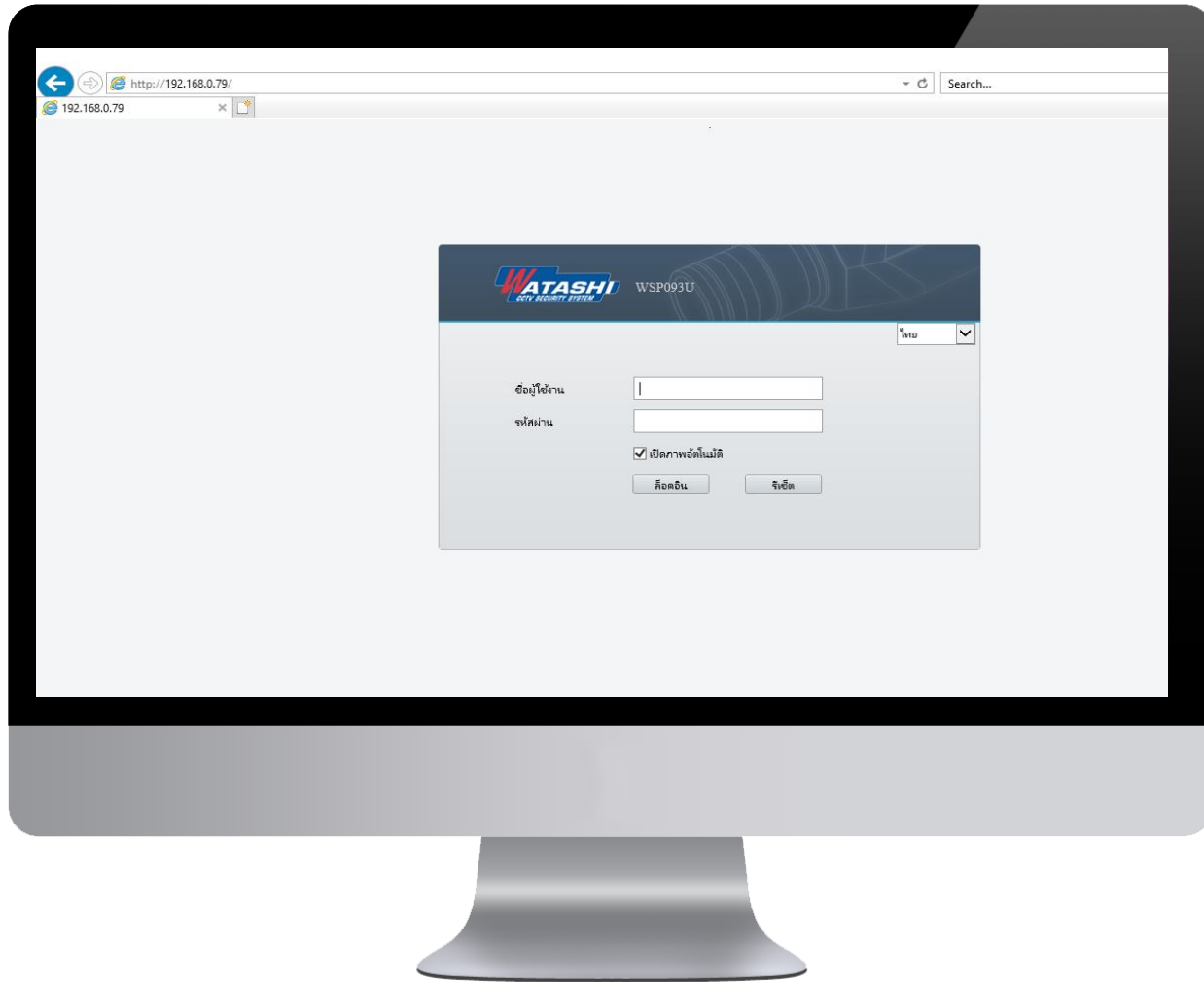

2. เมื่อเจอไอพีกล้อง ให้เข้าไปตั้งค่าผ่าน
Browser Internet Explorer(IE)
Username : admin , Password : 123456

WATASHI R&D

WATASHI R&D

WATASHI R&D

WATASHI R&D

WATASHI R&D

WATASHI R&D



3.เมื่อ login เข้าไปแล้ว กล้องจะให้ตั้งรหัสผ่านใหม่จนกว่าจะปลอดภัยมากยิ่งขึ้น
รหัสผ่านเก่า : 123456

เปลี่ยนรหัสผ่าน

ผู้ใช้: admin

ประเภทผู้ใช้: Admin

รหัสผ่านเก่า: [Redacted]

รหัสผ่าน: [Redacted]

ยืนยัน: [Redacted]

ปุ่ม:



เปลี่ยนรหัสผ่าน

ผู้ใช้: admin

ประเภทผู้ใช้: Admin

รหัสผ่านเก่า: [Redacted]

รหัสผ่าน: [Redacted]

ยืนยัน: [Redacted]

ปุ่ม:

Message from webpage

คุณควรเข้าสู่ระบบอีกครั้งหลังจากเปลี่ยนรหัสผ่าน ดำเนินการต่อหรือไม่ (หากเพิ่มคลื่นอุปกรณ์การจัดการ คุณต้องแก้ไขรหัสผ่านบนอุปกรณ์ด้วย)



4. หลังจากตั้งรหัสผ่านใหม่เสร็จแล้ว
ให้ทำการ Login อีกครั้งเพื่อเข้าตั้งค่ากล้อง

WATASHI WSP093U

ชื่อผู้ใช้งาน: admin

รหัสผ่าน: [masked]

เปิดภาพอัตโนมัติ

ปุ่ม: ล็อกอิน, ริงปิด

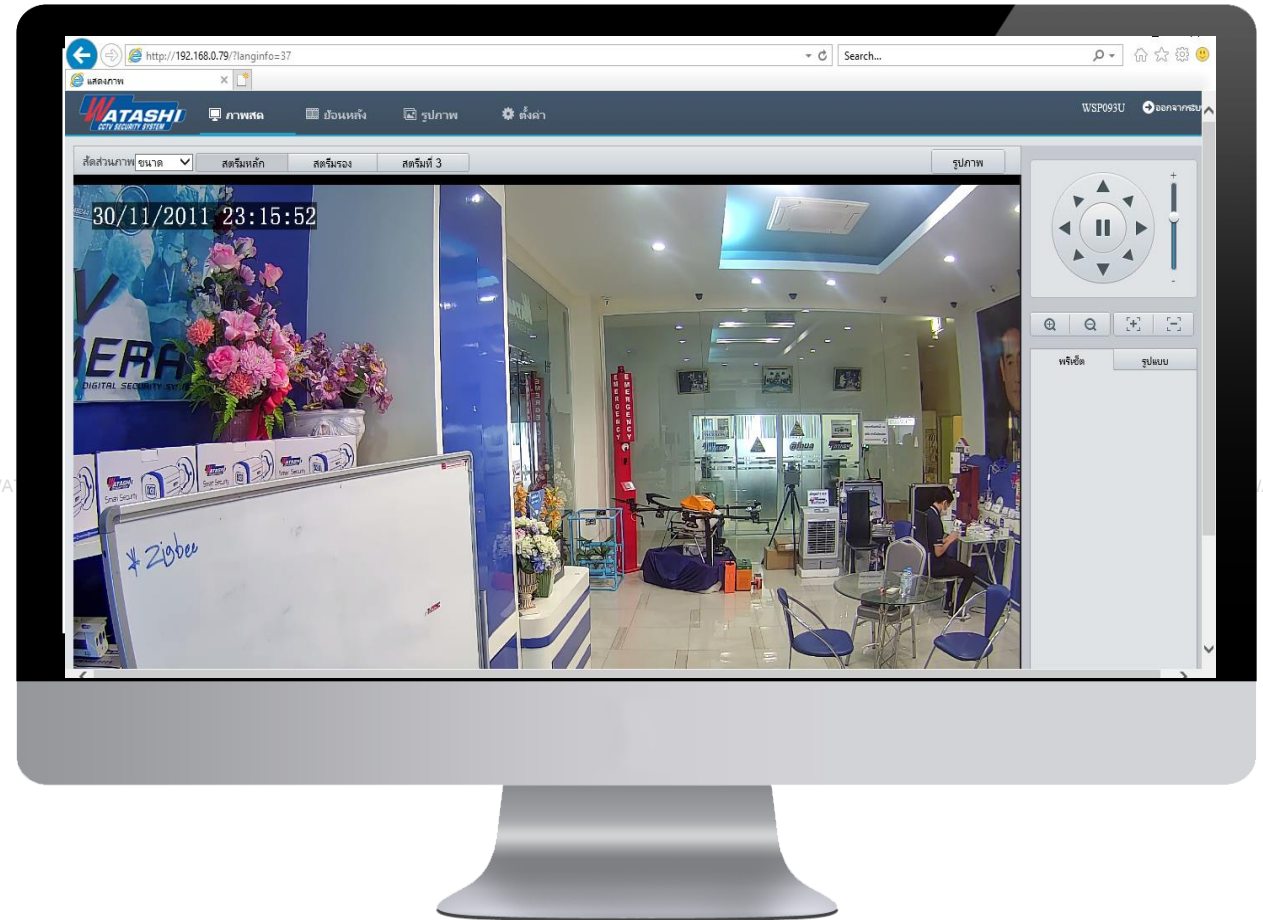
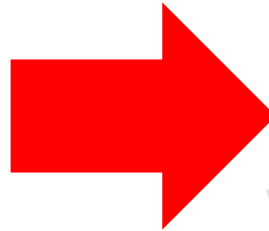

5.แนะนำเมนูรูปภาพสด (Live View)



WATASHI
WSP093U

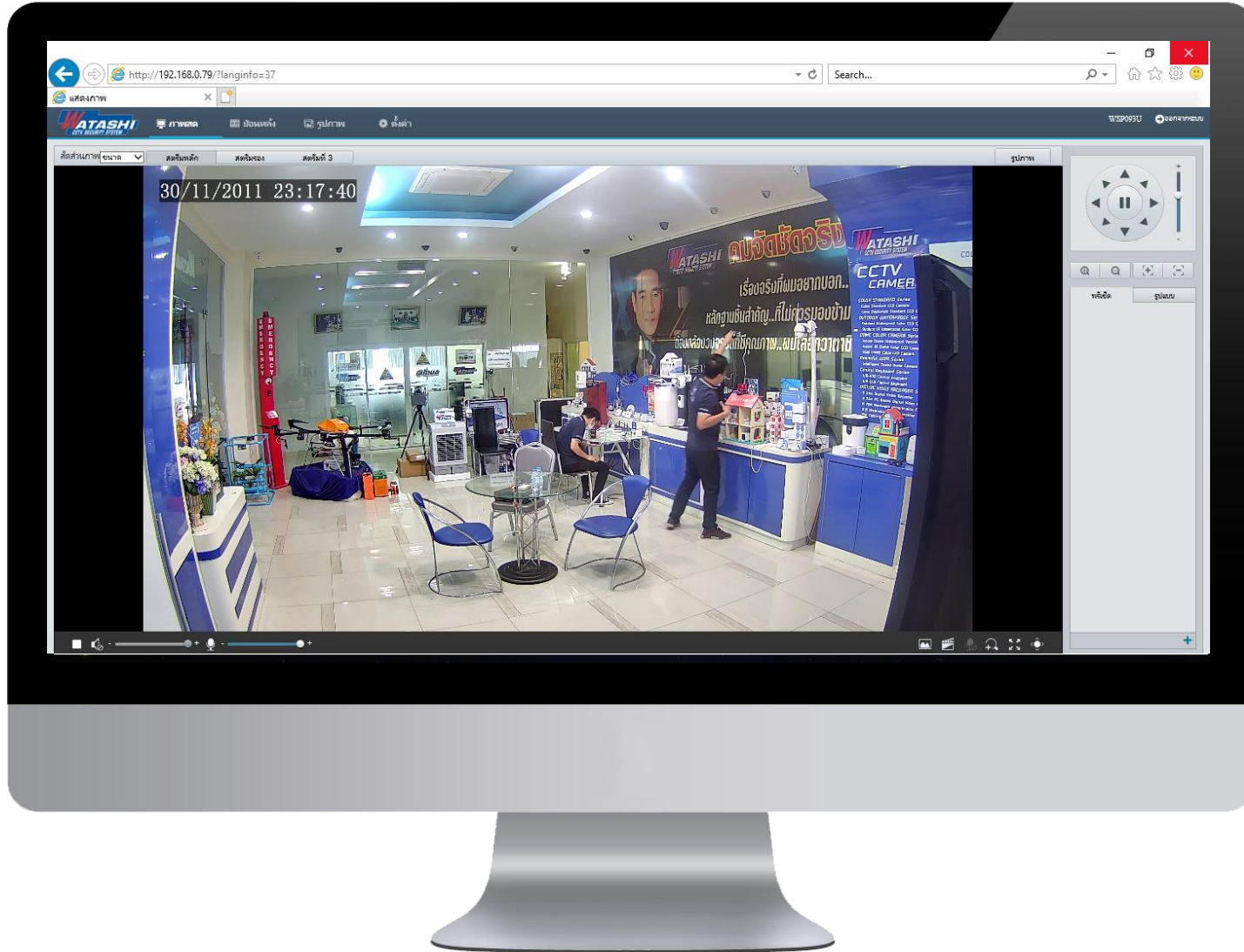

เมนูหมุนซ้าย-ขวา, ก้ม-เงย



เมนูซูมเข้า-ซูมออก



เมนูเพิ่มจุด Preset



เมนูบันทึกวีดีโอ



เมนูCapture



เมนูลำโพง

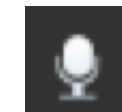

ไมค์

6.แนะนำเมนูตั้งค่าภาพ (Image)

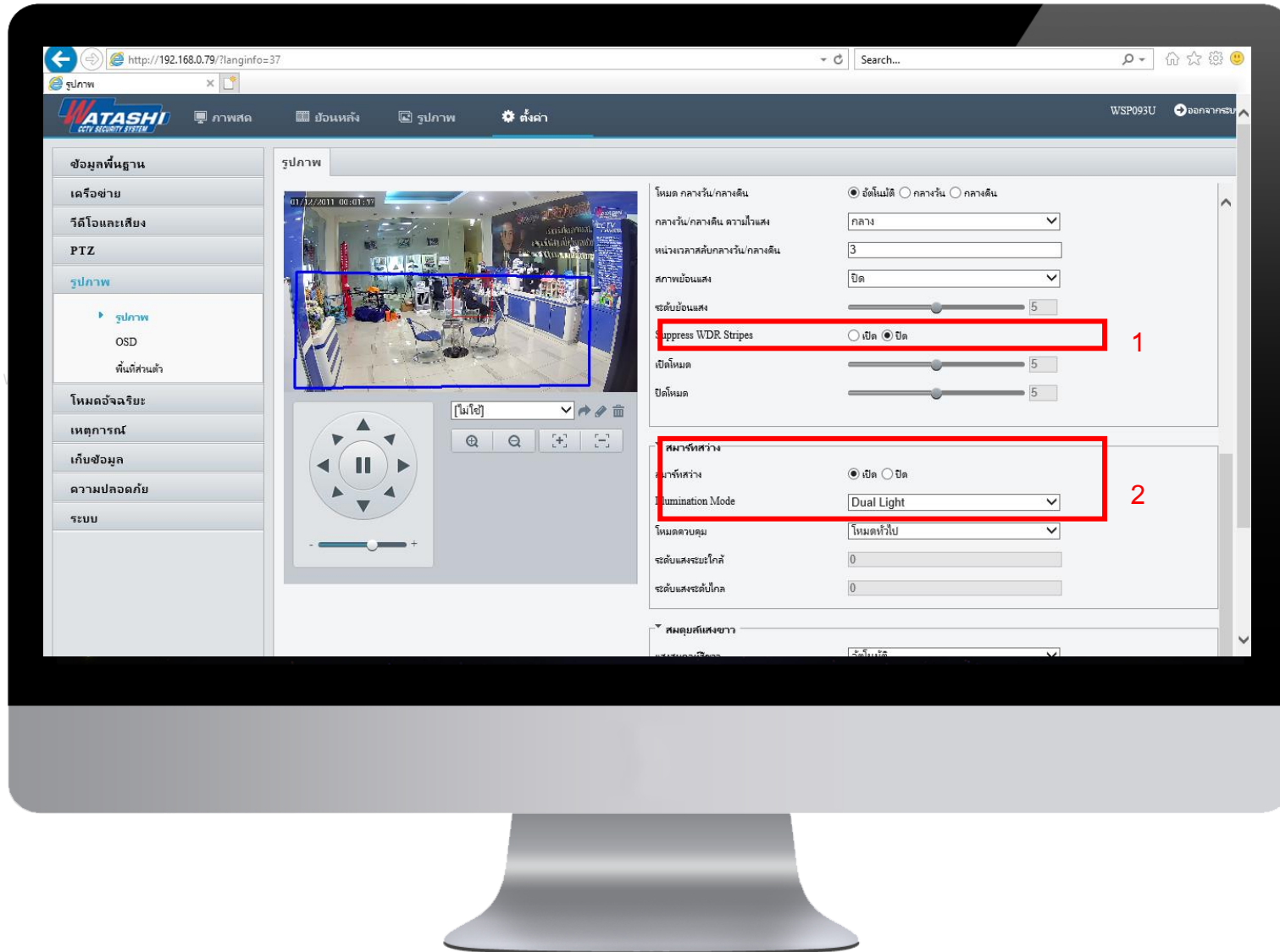

1. เปิดใช้งาน WDR

2. เปิดใช้งาน Full color,อินฟราเรด
ค่าเต็ม คือ เปิดใช้ทั้ง Full color
และอินฟราเรด

7.แนะนำเมนูตั้งค่า เปิดใช้งานไมค์ (Audio)



WATASHI R&D

No.	เสียง	ลบ
1	Siren	ในตู้
2	อินดีดิ่งขับ	ในตู้
3	ชะวักน้ำ	ในตู้

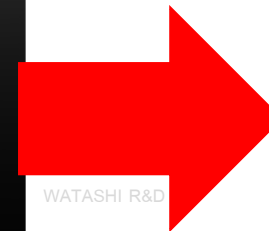

WATASHI R&D

WATASHI R&D



WATASHI
WSP093U



WATASHI R&D

WATASHI R&D

WATASHI R&D

SHI R&D

WATASHI R&D

WATASHI R&D

WATASHI R&D

WATASHI R&D

WATASHI R&D

WATASHI R&D

WATASHI R&D

แนะนำการเปิดใช้งาน
ฟังก์ชันพิเศษ ใหม่กล้อง WSP093U



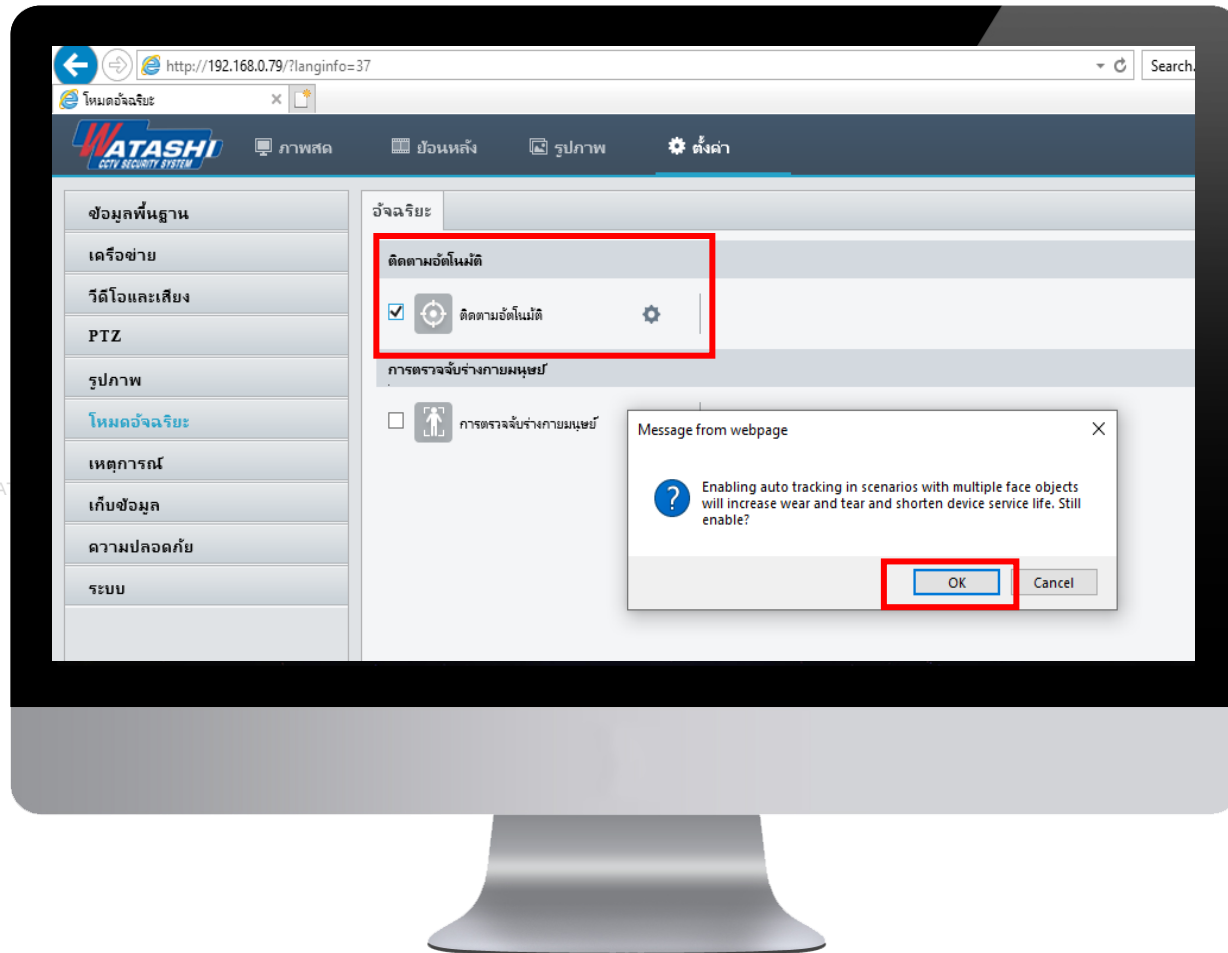

แนะนำการเปิดใช้งานฟังก์ชัน
Auto Tracking (การติดตามอัตโนมัติ)

เข้าไปที่ตั้งค่า → โหมดอัจฉริยะ → เลือกเปิดใช้งาน → OK
ตั้งค่า



หากต้องการตั้งค่าอื่นๆ เช่น การปรับมุมซูมเข้า-ออก, การตั้งเวลาเปิดใช้งานฟังก์ชัน ให้เข้าไปที่รูปตั้งค่า ดังภาพ

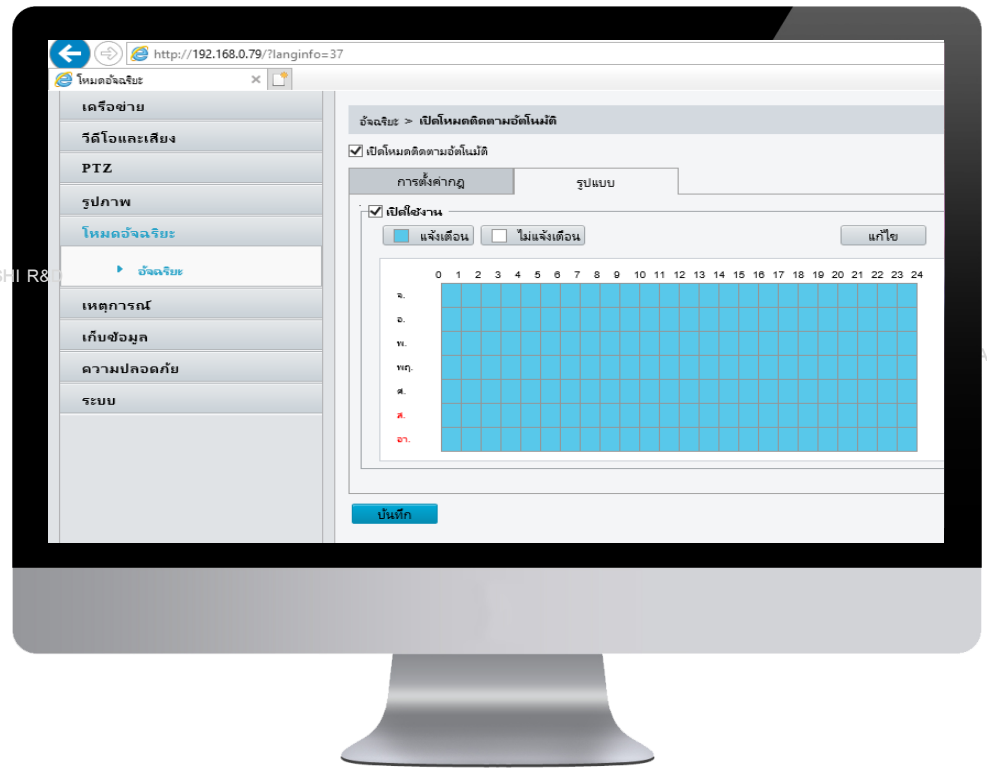
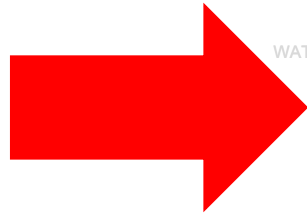
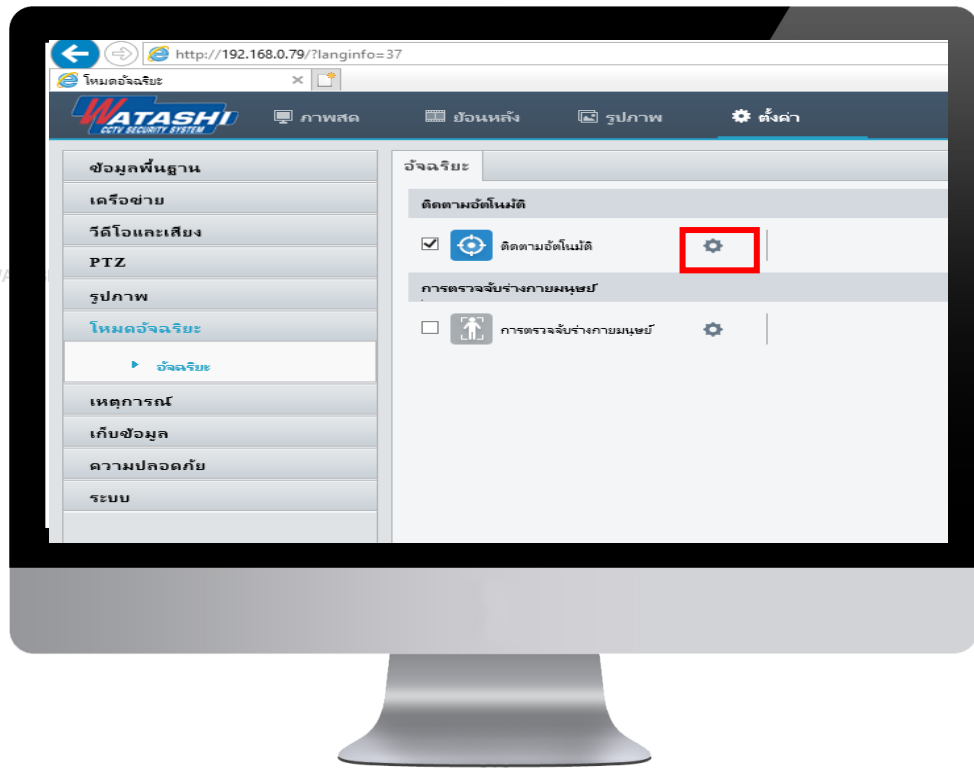

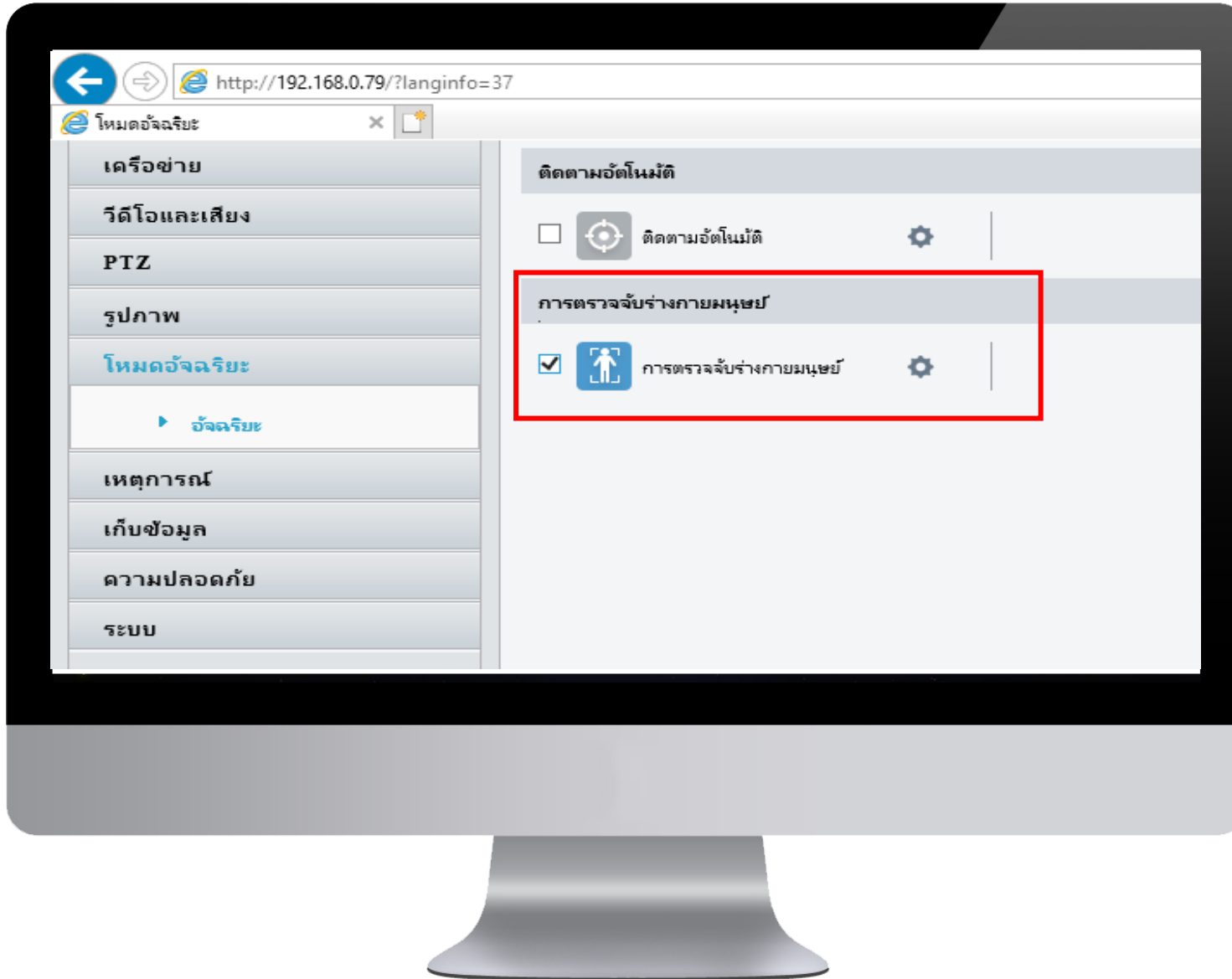

2. การเปิด Human Body Detected (การตรวจจับร่างกายมนุษย์)

เข้าไปที่ตั้งค่า → โหมดอัจฉริยะ → เลือกเปิดใช้งาน
ดังภาพ

WATASHI R&D

WATASHI R&D

WATASHI R&D

WATASHI R&D

WATASHI R&D



หากต้องการเข้าไปตั้งค่าอื่นๆ เช่น วาดพื้นที่ตรวจจับ, ให้ไซเรนร้อง หรือไฟกระพริบ
ตั้งค่า ดังนี้

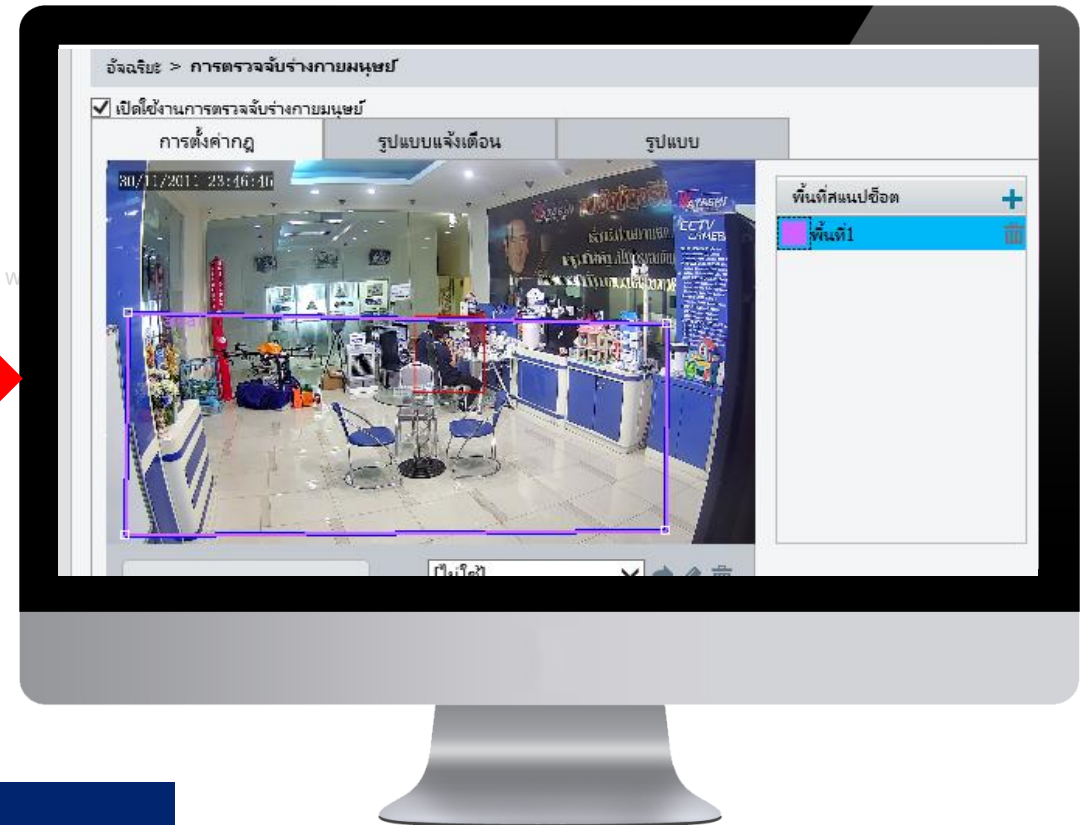
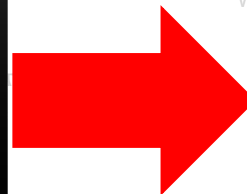
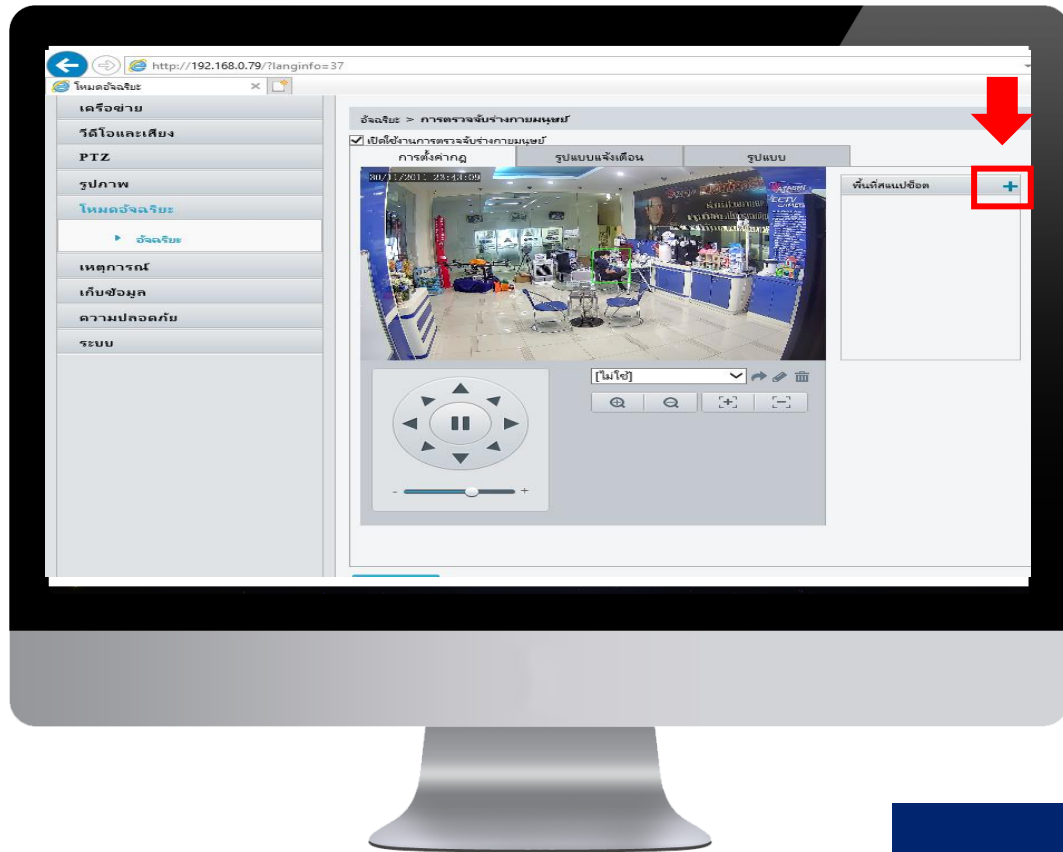

วาดพื้นที่ตรวจจับ



ตั้งให้ไซเรนร้อง, มีไฟกระพริบเตือน

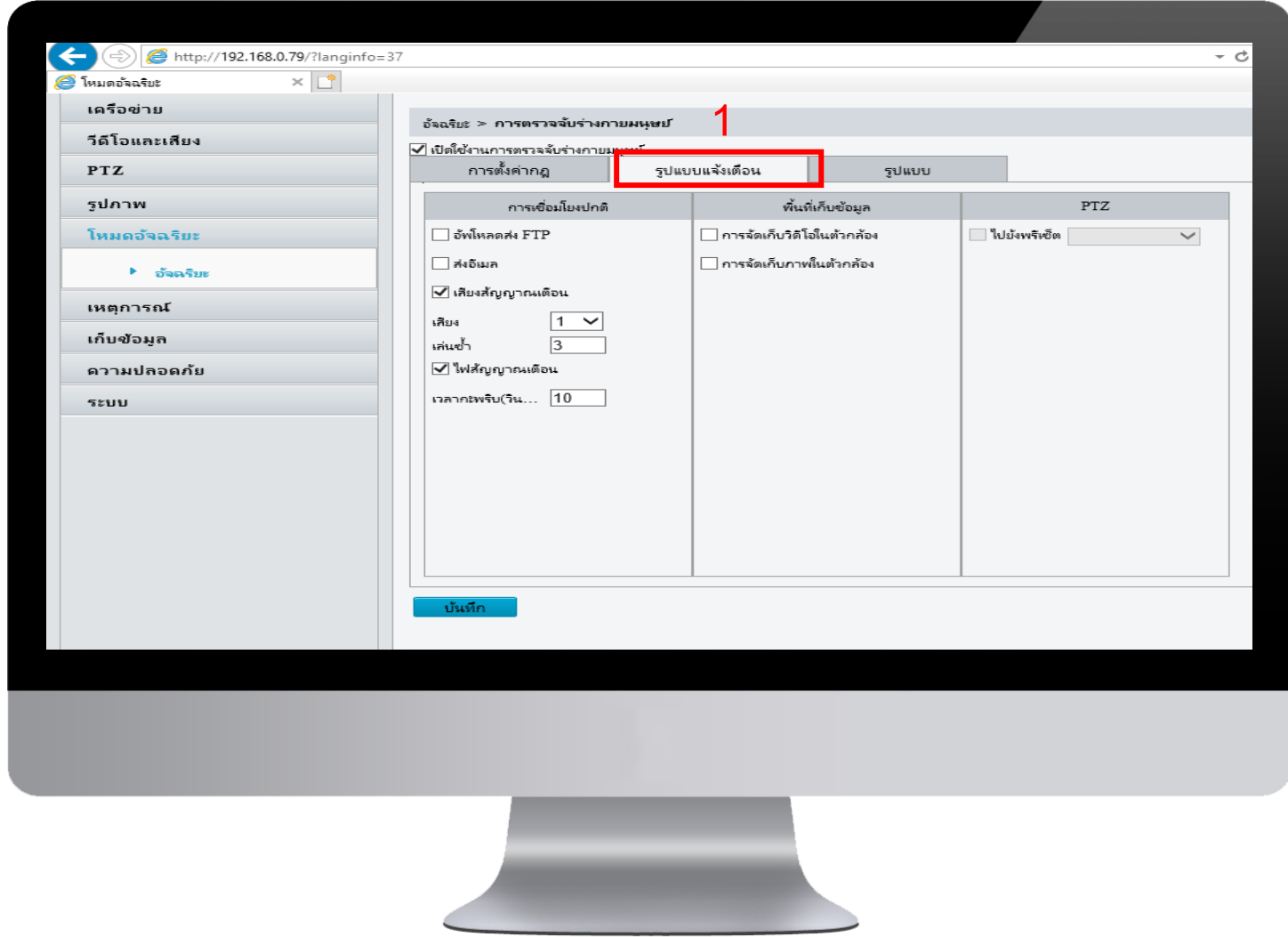

1. เลือกรูปแบบแจ้งเตือน

WATASHI

R&D

WATASHI R&D

WATASHI R&D





ตั้งให้ไซเรนร้อง, มีไฟกระพริบเตือน

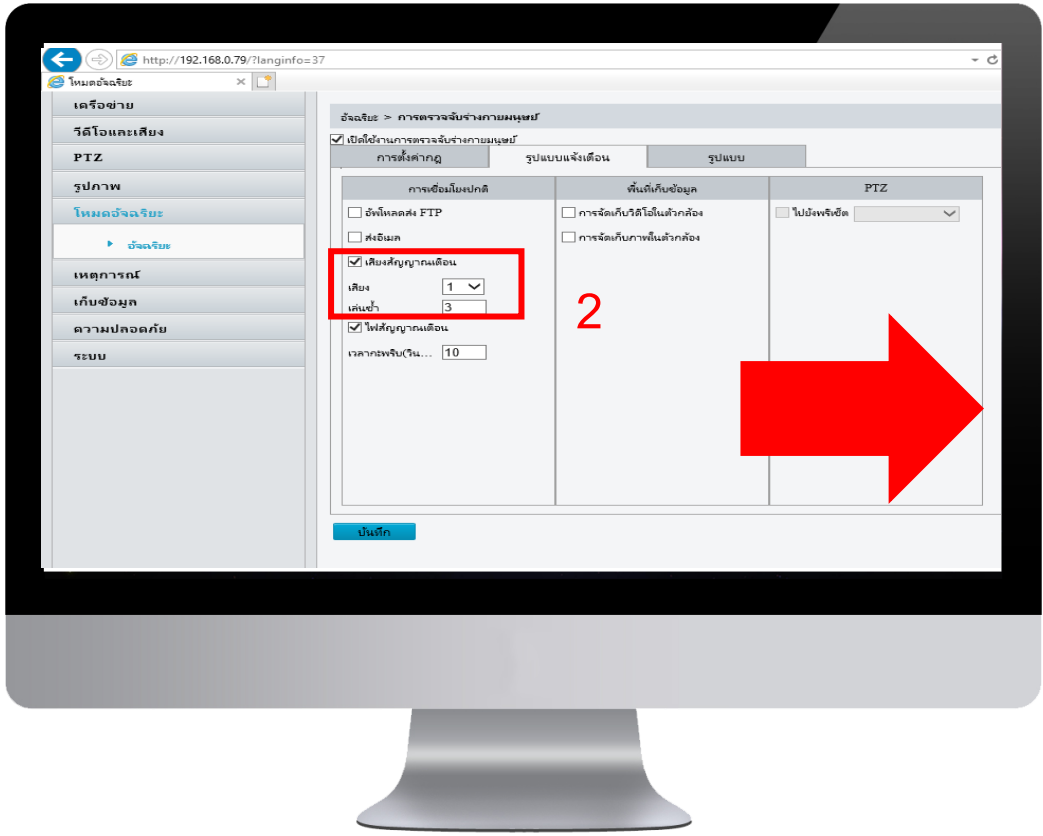

2. เลือกเสียงแจ้งเตือน มีให้เลือก 10 เสียง โดยสามารถระบุได้ว่าต้องการให้ดังกี่ครั้ง สามารถเลือกดูเสียง ได้ที่ เมนูวิดีโอและเสียง

No.	เสียง
1	Siren
2	ยืนติดต่อนับ
3	ระวังสุนัขดุ
4	โปรดออกจากพื้นที่
5	หยุด!!! ขโมย ขโมย
6	หยุด!!! มีผู้บุกรุก
7	พื้นที่ส่วนบุคคล...ห้ามเข้า
8	Stop! You are on private property please leave the area immediately
9	This is private property!The alarm system has been triggered.Our security team has been alerted of your presence
10	Dangerous



ตั้งให้ไซเรนร้อง, มีไฟกระพริบเตือน

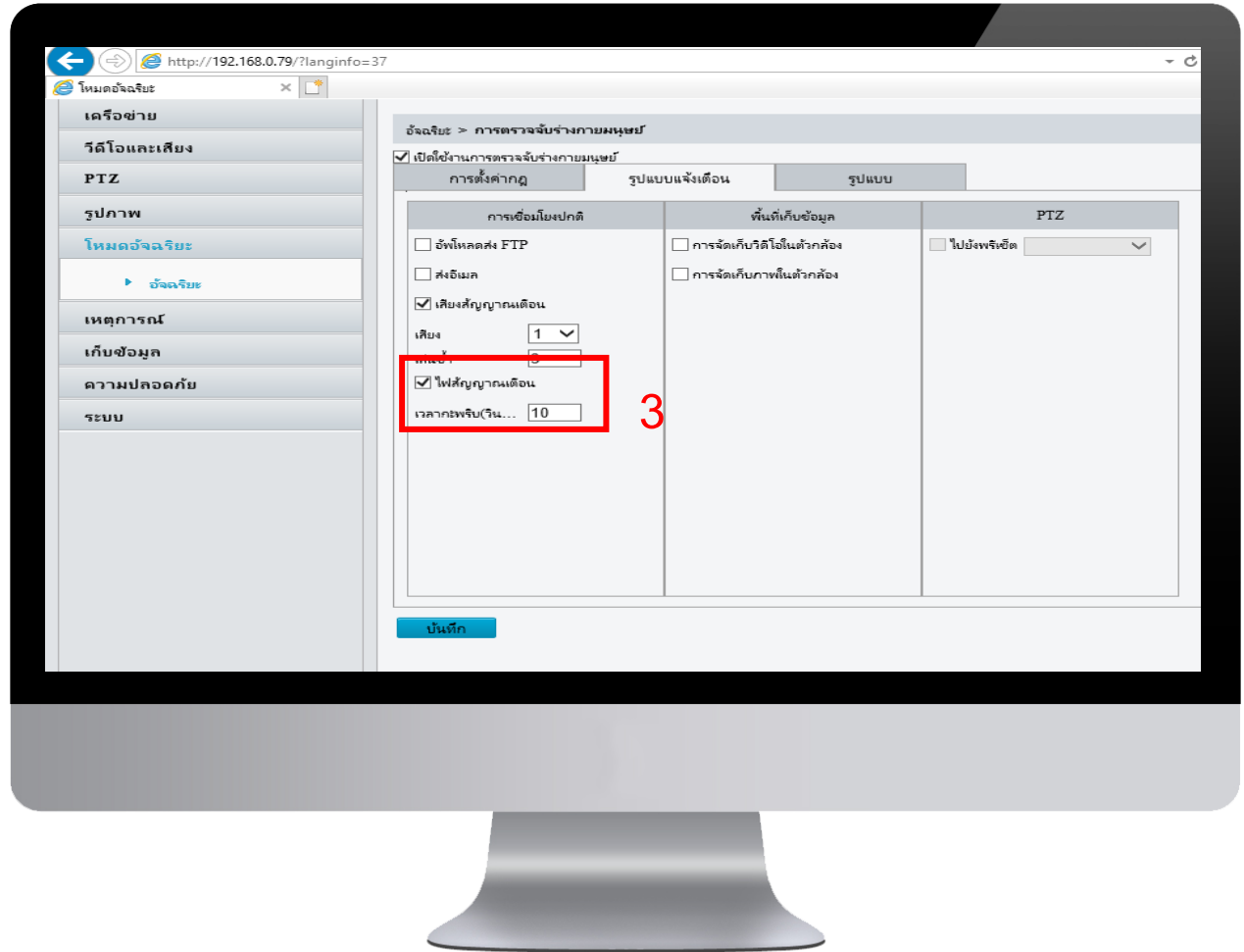

3.เลือกไฟสัญญาณเตือนและสามารถกำหนดระยะเวลากระพริบได้

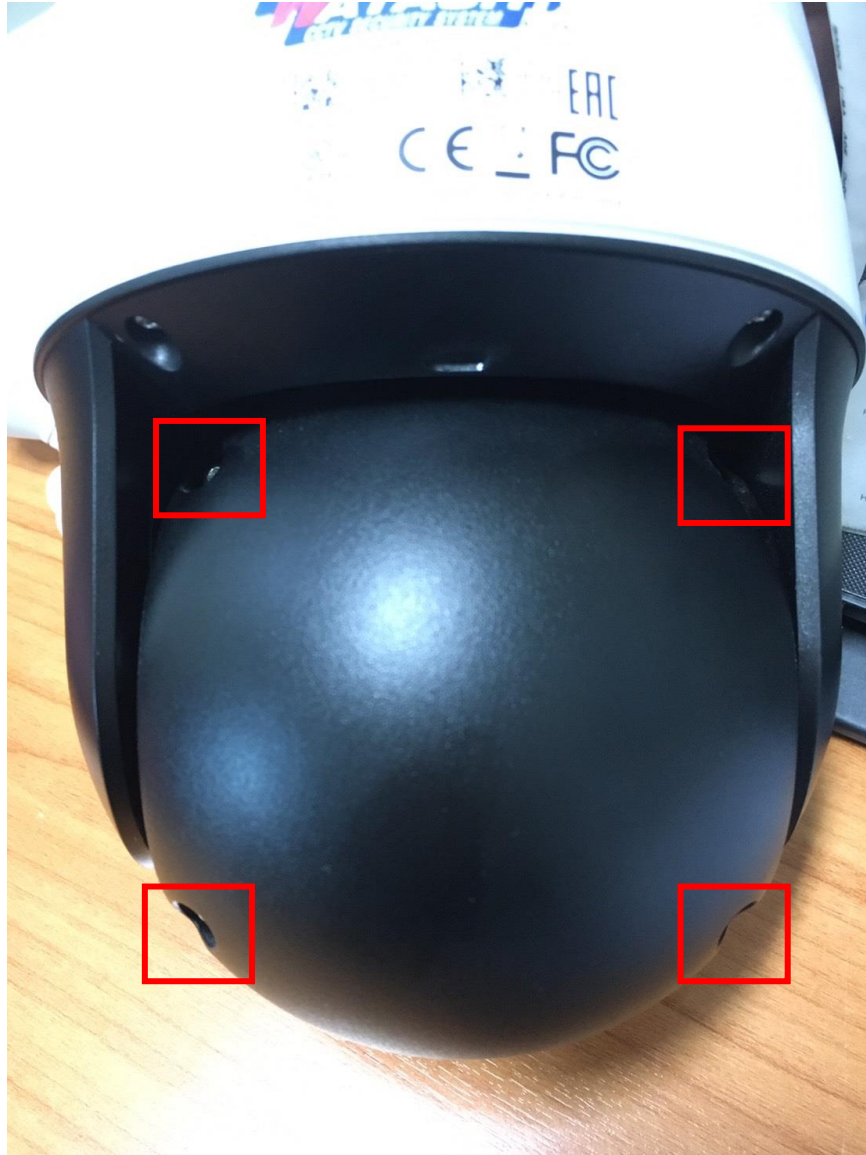

วิธีการใส่ SD Card ในกล้อง

1. แกะน็อต ตรงด้านหลังกล้อง ทั้งหมด 4 จุด

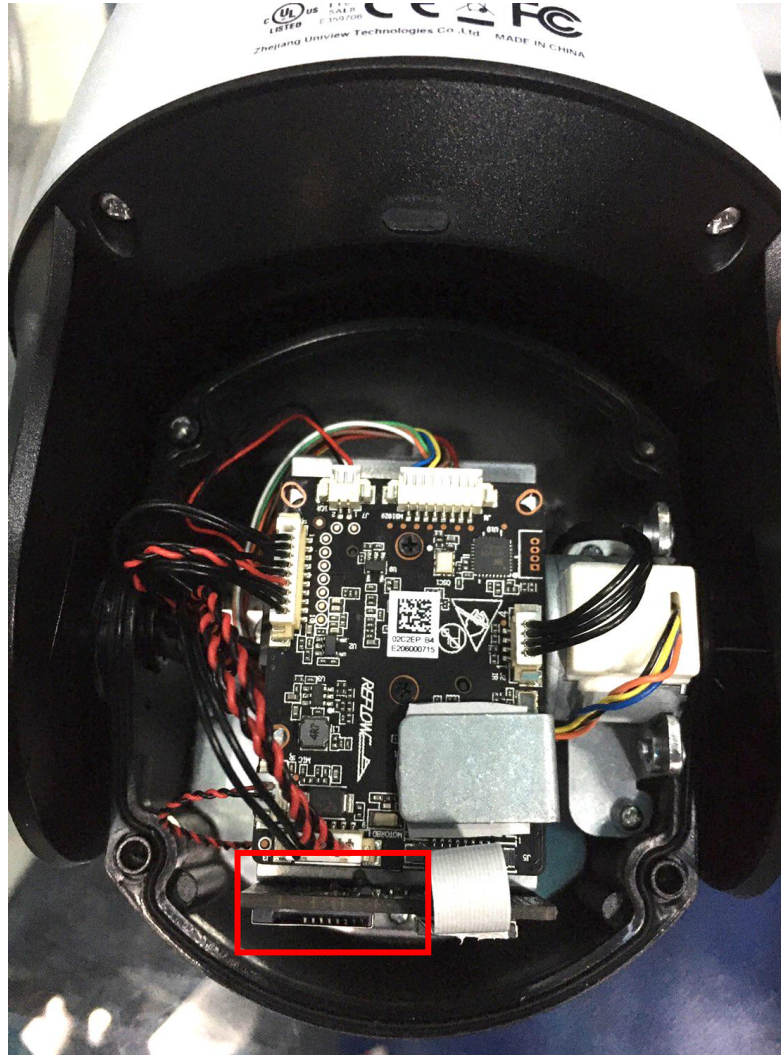

วิธีการใส่ SD Card ในกล้อง

2.เมื่อเปิดออกมา จะเห็นช่องใส่ SD Card (สูงสุด 128GB)
ดังภาพ



วิธีการใส่ SD Card ในกล้อง

3. หากใส่ SD Card ไปแล้ว
จะแสดงพื้นที่การจัดเก็บดั่งภาพ

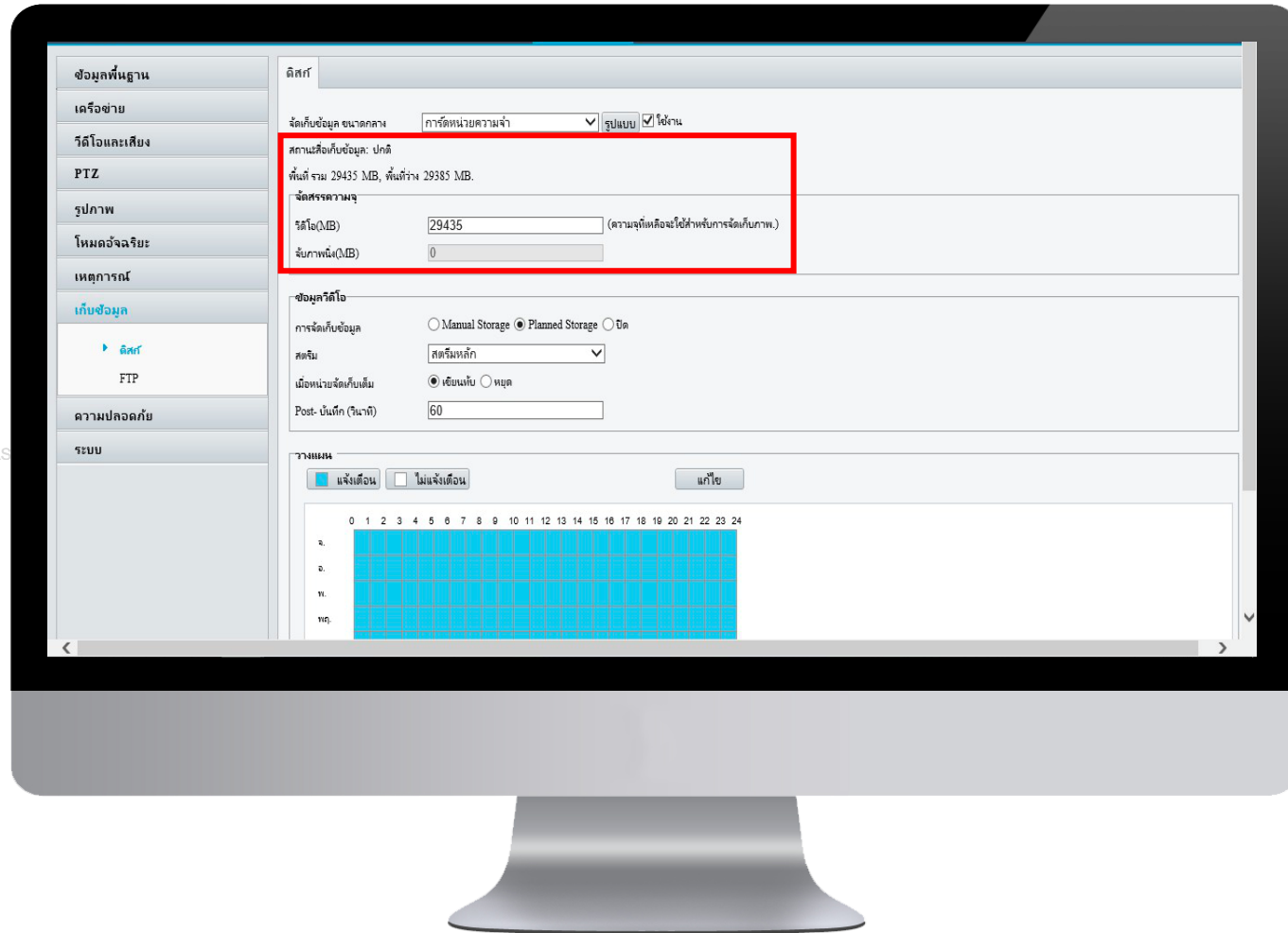

WATASHI R&D



WATASHI
WSP093U



Thank You

WATASHI R&D

WATASHI R&D

WATASHI R&D

WATASHI R&D

WATASHI R&D

WATASHI R&D

WATASHI R&D

WATASHI R&D

WATASHI R&D

WATASHI R&D

WATASHI R&D

WATASHI R&D

wara.p

waraporn.j

ฝ่ายวิจัยและพัฒนา R&D

