



Chengdu



เจียงตุ จิวจ้ายโกว



อุทยานหวงหลว

อุทยานแพนด้า

เริ่มต้นเพียง

฿19,900

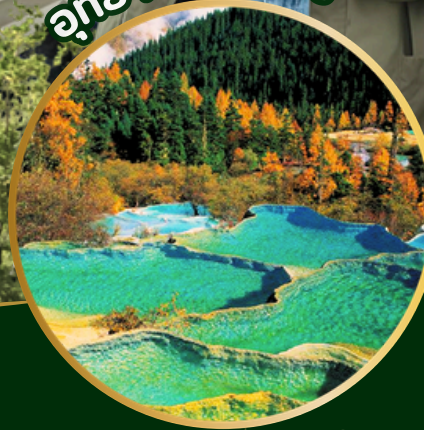

5 วัน 4 คืน



พักรวม
4 ตรา



มื้ออาหาร
11 มื้อ



ใบช้อปปิ้ง
ไม่เข้าร้าน



สัมภาระ
20 kg.

พร้อมเดินทาง วันที่ 18 - 22 / 04 / 2026

- เที่ยวชมอุทยานหวงหลว - จิวจ้ายโกว
- หมู่บ้านชาวกทิเมตแบบดั้งเดิม
- เมืองโบราณซงพาน - ทะเลสาบเตี้ยซีไห่จื่อ
- ชมตู้เจียงเยี่ยน - อุทยานแพนด้า
- ถนนชุนซี - แพนด้าปีนกำแพงที่ IFS - ไท่กู่หลี่
- ลานเซลฟี่กับแพนด้า

โปรแกรมเที่ยวเฉิงตู จั๋วจ้ายโกว 5 วัน 4 คืน

วัน	กิจกรรม 行程	เช้า	เที่ยง	ค่ำ	โรงแรม
1	<p>ไฟท์กรุงเทพฯ (DMK) - เฉิงตู (TFU) สายการบิน SL932 (17:15-21:15) ขึ้นเครื่องดอนเมือง</p> <p>22:00 เดินทางถึงสนามบิน-รับสัมภาระ 23:00 เจ้าหน้าที่ยื่นรถรับด้วยป้ายต้อนรับ 23:30 พากันเข้าสู่โรงแรม-เช็คอินและพักผ่อน</p>	✗ รับประทาน เอง	✗ รับประทาน เอง	✗ รับประทาน เอง	Tianfu International Hotel 4หรือเทียบเท่า
2	<p>07:00 รับประทานอาหารเช้าที่โรงแรม 08:00 เฉิงตู-จั๋วจ้ายโกว โดยรถไฟความเร็วสูง 12:00 ทานอาหารกลางวัน 13:00 เที่ยวชมอุทยานหวงหลง(ประมาณ2.5 ชั่วโมง) (รวมกระเช้าและรถแบตเตอร์) - เดินทางสู่จั๋วจ้ายโกว 18:00 ทานอาหารเย็น - พักโรงแรมเมืองจั๋วจ้ายโกว 成都- (2hr) (高铁) 黄龙风景区 (含往返缆车+电瓶车) - (2.5hr) 九寨</p>	🍴 ที่โรงแรม	🍴 อาหารเที่ยง	🍴 อาหารค่ำ	โรงแรม Youyue International Hotel 4หรือเทียบเท่า
3	<p>08:00 รับประทานอาหารเช้าเสร็จพากันเที่ยวอุทยาน จั๋วจ้ายโกว ทั้งวัน (รวมค่ารถอุทยาน) พักโรงแรมเมืองจั๋วจ้ายโกว - 全天游九寨</p>	🍴 ที่โรงแรม	🍴 อาหารเที่ยง	🍴 อาหารค่ำ	โรงแรม Youyue International Hotel 4หรือเทียบเท่า
4	<p>08:00 รับประทานอาหารเช้าที่โรงแรม 08:30 หมู่บ้านชาวกิเมตแบบดั้งเดิม (ใช้เวลาเดินทาง1.5 ชั่วโมง) 10:00 เมืองโบราณชงพาน(ใช้เวลาเดินทาง1.5 ชั่วโมง) 12:30 รับประทานอาหารกลางวัน 13:30 ทะเลสาบเตี้ยซีไห่จื่อ(ใช้เวลาเดินทาง 3 ชั่วโมง) 18:00 ทานอาหารค่ำ - พากันชมตู่เจียงเยี่ยน(น้ำตาสีน้ำเงิน) พักเมืองมตู่เจียงเยี่ยน - 九寨-(1.5hr)特色藏寨-松潘古城-(1.5hr)叠溪海子- (3hr)都江堰 蓝色眼泪</p>	🍴 ที่โรงแรม	🍴 อาหารเที่ยง	🍴 อาหารเที่ยง	Vienna International Hotel (Nanqiao Ancient Town Branch) 4หรือเทียบเท่า
5	<p>08:00 รับประทานอาหารเช้าที่โรงแรม 08:30 อุทยานแพนด้า (รวมรถภายในอุทยาน) 10:00 ลานเซลฟี่กับแพนด้า 12:00 รับประทานอาหารกลางวัน 14:00 ถนนชุนซี - แพนด้าปิ่นก้ำแพงที่ IFS- ไก่กู่หลี่ 17:00 เดินทางสู่สนามบินนานาชาติเฉิงตู เกียนฝู ไฟท์ TFU → DMK สายการบิน SL933 (22:15-00:15) ดอนเมือง 熊猫乐园 (含电瓶车) 熊猫自拍广场- (1hr)成都 春熙路 ifs熊 猫爬墙 太古里送天府机</p>	🍴 ที่โรงแรม	🍴 อาหารเที่ยง	✗ รับประทาน เอง	-

金隆(泰国)旅贸有限公司

จินหลงทัวร์ (ประเทศไทย) บจก.

118/17 ถ.ลาดกระบัง แขวงลาดกระบัง

เขตลาดกระบัง กทม. 10150



081-551-5447 / 085-807-2127 (คุณกฤตภาค)



Jinlongtour@gmail.com



@krit082515

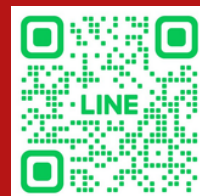

วันที่ 1 : กรุงเทพฯ - เมืองเจิงตู → โรงแรมพักผ่อนตาม อัธยาศัย

เดินทางจากกรุงเทพฯ ถึงเมืองเจิงตู จะมีเจ้าหน้าที่รอต้อนรับท่านที่สนามบิน
ก่อนจะพาท่านเข้าสู่โรงแรมเพื่อพักผ่อนตามอัธยาศัย

โรงแรม Tianfu International Hotel หรือ Holiday Inn Express Chengdu Airport	อาหารเช้า ❌	อาหารเที่ยง ❌	อาหารเย็น ❌
---	-------------	---------------	-------------

วันที่ 2 : เจิงตู-จิวโจ้วโกว โดยรถไฟความเร็วสูง -อุทยานหวงหลง (รวมกระเช้าและรถแบตเตอร์)เมืองจิวโจ้วโกว - พักโรงแรมเมืองจิวโจ้วโกว

黄龙风景区

หลังรับประทานอาหารเที่ยงพาท่านเที่ยวเขตอนุรักษณ์ธรรมชาติหวงหลง (黄龙风景区) ตั้ง
อยู่ในมณฑลเสฉวน ประเทศจีน เป็นแหล่งท่องเที่ยวทางธรรมชาติที่ได้รับการขึ้นทะเบียน
เป็นมรดกโลกจากยูเนสโก มีชื่อเสียงจาก ธารน้ำแร่หลากสีที่ไหลลดหลั่นลงมาตามหุบเขา
โดยเฉพาะ แอ่งน้ำหินปูนสีฟ้าเขียวมรกตแบบขั้นบันได ซึ่งเกิดจากการสะสมของแคลเซียม
คาร์บอเนตเป็นเวลานานนับพันปี บริเวณโดยรอบยังมี ภูเขาหิมะ ป่าอันอุดมสมบูรณ์ และ
สัตว์หายาก เช่น แพนด้ายักษ์ และลิงจอมูกเข็ดทองคำ ทำให้หวงหลงเป็นแหล่งธรรมชาติที่
ผสมผสานความงดงามของธรณีวิทยาและระบบนิเวศได้อย่างลงตัว

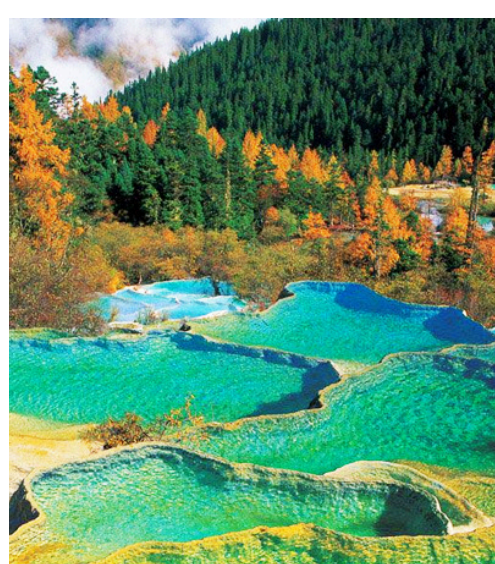

ช่วงบ่ายแก่ ๆ ออกเดินทางมุ่งหน้าสู่ 九寨沟 เมืองประตูสู่ดินแดนมรดกโลก
เดินทางถึงที่พักในช่วงค่ำ รับประทานอาหารเย็น และพักผ่อนตามอัธยาศัย
เพื่อเตรียมความพร้อมสำหรับการเที่ยวชมจิวโจ้วโกวในวันถัดไป

โรงแรม Youyue International Hotel หรือเทียบเท่า

อาหารเช้า ✓

อาหารเที่ยง ✓

อาหารเย็น ✓

วันที่ 3 : เที่ยวอุทยานจิวจ้ายโกว (ทั้งวัน) (รวมรถอุทยาน)

วันนี้นำท่านเที่ยวชม 九寨沟 อุทยานธรรมชาติระดับโลกและมรดกโลกของยูเนสโก ที่ขึ้นชื่อเรื่อง ทะเลสาบหลากสี น้ำตกชั้นบันได และป่าภูเขาอันอุดมสมบูรณ์ ตลอดวัน ท่านจะได้สัมผัสความงดงามของธรรมชาติอย่างเต็มอิ่ม ไม่ว่าจะเป็นทะเลสาบสีฟ้า เขียวใสราวกระจก สายน้ำที่ไหลลดหลั่น และทิวทัศน์ที่เปลี่ยนไปตามฤดูกาล รวมอาหารกลางวันและอาหารเย็น เพื่อให้ท่านเพลิดเพลินกับการท่องเที่ยวได้อย่างเต็มที่ตลอดทั้งวัน

九寨沟



โรงแรม Youyue International Hotel หรือเทียบเท่า

อาหารเช้า ✓

อาหารเที่ยง ✓

อาหารเย็น ✓

วันที่ 4 : หมู่บ้านชาวทิเบตแบบดั้งเดิม (ใช้เวลาเดินทาง 1.5 ชั่วโมง)

- เมืองโบราณซงพาน (ใช้เวลาเดินทาง 1.5 ชั่วโมง) - ทะเลสาบเตี้ยซีไห่จื่อ (ใช้เวลาเดินทาง 3 ชั่วโมง) - พาท่านชมตู้เจียงเยียน (น้ำตาสีน้ำเงิน)

พักเมืองตู้เจียงเยียน

หลังอาหารเช้า ออกเดินทางสู่ หมู่บ้านทิเบตโบราณ (特色藏寨) หมู่บ้านทิเบตที่มีเอกลักษณ์ เป็นหมู่บ้านของชาวทิเบตดั้งเดิมที่ตั้งอยู่ตามพื้นที่ราบสูงทางตะวันตกของจีน เช่น มณฑลเสฉวน กานซู หรือชิงไห่ มีลักษณะโดดเด่นทั้งด้านสถาปัตยกรรม วัฒนธรรม และวิถีชีวิตบ้านเรือนในหมู่บ้านสร้างด้วยหินหรือไม้แบบโบราณ มุงหลังคาแบน ตกแต่งด้วยลวดลายทางศาสนาและธงมนต์ที่ปลิวไสวอยู่เหนือบ้าน

特色藏寨

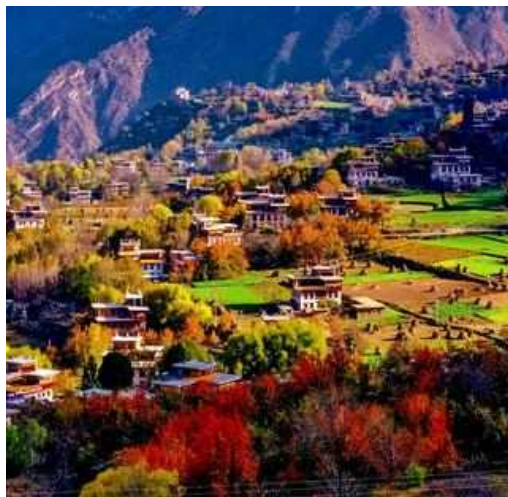

ต่อด้วยเมืองโบราณซงพาน (松潘古城)เมืองโบราณซงพาน ตั้งอยู่ทางตอนเหนือของมณฑลเสฉวน ประเทศจีน เป็นเมืองประวัติศาสตร์ที่เคยเป็นจุดยุทธศาสตร์สำคัญในยุคราชวงศ์ถังและหมิง มีชื่อเสียงในฐานะประตูสู่ทิเบต และเป็นจุดเชื่อมต่อทางการค้าระหว่างจีน ฮั่น ชาวทิเบต และชนกลุ่มน้อยอื่น ๆ ชมเพราะภายนอกอย่างเดียว

松潘古城



ไปต่อกะเลสาบเตี้ยซีไห่จื่อ (叠溪海子) เตี้ยซีไห่จื่อ ตั้งอยู่ในเขตเม่าเซียน มณฑลเสฉวน ประเทศจีน เป็นทะเลสาบภูเขาธรรมชาติที่เกิดจากแผ่นดินไหวครั้งใหญ่ในปี ค.ศ. 1933 เมื่อภูเขาถล่มลงมาขวางแม่น้ำ ทำให้เกิดทะเลสาบในหุบเขา มีความงดงามแปลกตาและเต็มไปด้วยเสน่ห์แห่งธรรมชาติ จุดเด่นของเตี้ยซีไห่จื่อ: น้ำในทะเลสาบมีสีเขียวมรกตหรือฟ้าสดใสในบางฤดู ล้อมรอบด้วยภูเขาและป่าสน ทำให้ทัศนียภาพสงบงดงาม เป็นสถานที่ศึกษาธรรมชาติและธรณีวิทยา เพราะเกิดจากภัยธรรมชาติที่เปลี่ยนภูมิประเทศอย่างถาวร

叠溪海子



ไปต่อเมืองตู้เจียงเยี่ยนแฉะเที่ยวชม (น้ำตาสีน้ำเงิน) (都江堰 蓝色眼泪)ตู้เจียงเยี่ยน (Dujiangyan) เป็นระบบชลประทานโบราณที่ตั้งอยู่ในเมืองเฉิงตู มณฑลเสฉวน ประเทศจีน มีอายุกว่า 2,000 ปี สร้างขึ้นในสมัยรัฐฉินโดยนักวิศวกรชื่อหลี่ปิง เป็นระบบควบคุมน้ำที่ไม่มีเขื่อนกั้นน้ำ แต่ใช้วิธีนำทางน้ำให้ไหลอย่างอัจฉริยะ ปัจจุบันยังคงใช้งานได้จริง และได้รับการขึ้นทะเบียนเป็นมรดกโลกจากยูเนสโก

蓝色眼泪 - น้ำตาสีน้ำเงิน (Blue Tears)“น้ำตาสีน้ำเงิน” เป็นปรากฏการณ์ทางธรรมชาติที่สวยงาม ซึ่งเกิดจากสิ่งมีชีวิตเรืองแสงในน้ำทะเล เช่น แพลงก์ตอนเรืองแสง เมื่อถูกรบกวนในเวลากลางคืน พวกมันจะเปล่งแสงสีฟ้าอมฟ้าออกมา ราวกับหยดน้ำตาสีฟ้าที่ไหลอยู่ตามเกลียวคลื่น

都江堰 蓝色眼泪

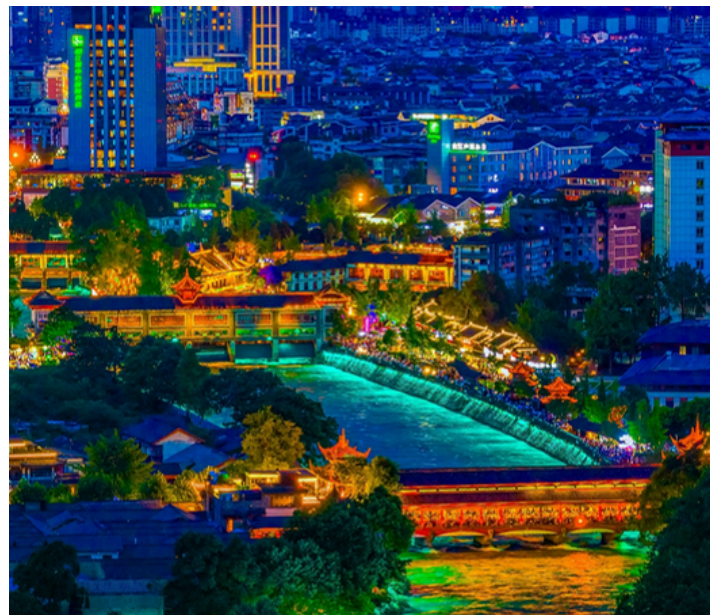

โรงแรม Vienna International Hotel (Nanqiao Ancient Town Branch) 4หรือเทียบเท่า

อาหารเช้า ✓

อาหารเที่ยง ✓

อาหารเย็น ✓

วันที่ 5 : อุทยานแพนด้า(รวมรถแบตเตอร์) - ลานเซลฟี่ - ถนนชุนซี (ย่านช้อปปิ้งชื่อดังของเจิ้งตู) - แพนด้าปีนกำแพง IFS- ไถ่กู่หลี่ สนามบิ้น เจิ้งตู เทียนฝู ดอนเมือง

รับประทานอาหารเช้าเสร็จพาท่านเที่ยว **熊猫乐园** หรือ **สวนแพนด้า** เป็นหนึ่งในสถานที่ท่องเที่ยวยอดนิยมของเมืองเจิ้งตู มณฑลเสฉวน ประเทศจีน ซึ่งเป็นบ้านเกิดของหมีแพนด้ายักษ์ ที่นี่นักท่องเที่ยวสามารถชมชีวิตประจำวันของแพนด้าในบรรยากาศที่ใกล้ชิดและเป็นธรรมชาติ

ลานเซลฟี่กับแพนด้า (熊猫自拍广场) ลานเซลฟี่กับแพนด้า เป็นจุดท่องเที่ยวยอดนิยมภายใน สวนแพนด้า เมืองเจิ้งตู ที่ถูกออกแบบมาโดยเฉพาะสำหรับนักท่องเที่ยวที่ต้องการเก็บภาพความประทับใจกับสัญลักษณ์ประจำเมืองอย่าง “หมีแพนด้า” ในรูปแบบที่น่ารักและสร้างสรรค์

熊猫乐园 - 熊猫自拍广场

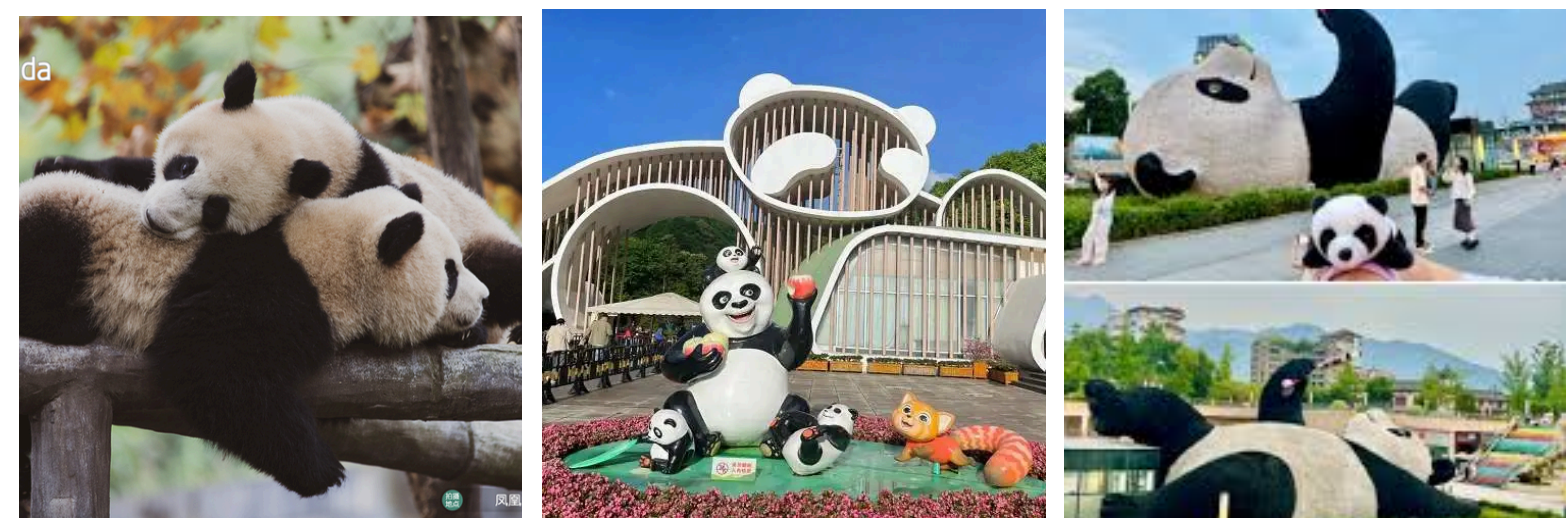

กลับเมืองเจิ้งตูพาท่านเที่ยว ถนนชุนซี (春熙路) ถนนชุนซี ตั้งอยู่ใจกลางเมืองเจิ้งตู มณฑลเสฉวน ประเทศจีน เป็น ย่านช้อปปิ้งและไลฟ์สไตล์ที่ทันสมัยที่สุดของเมือง เต็มไปด้วยศูนย์การค้า ร้านแบรนด์เนมระดับโลก ร้านแฟชั่นท้องถิ่น ร้านเครื่องสำอาง คาเฟ่ และร้านอาหารชื่อดังมากมาย จุดเด่นของถนนชุนซี: มีห้างสรรพสินค้าขนาดใหญ่ เช่น IFS, 太古里 (ไถ่กู่หลี่), และห้างสรรพสินค้าท้องถิ่นอีกมากมาย ปีนที่ตั้งของรูปปั้นแพนด้ายักษ์ “IFS 熊猫爬墙” (แพนด้าปีนตึก) ที่เป็นแลนด์มาร์กยอดนิยมสำหรับการถ่ายภาพ เดินเล่นสบาย ๆ ได้ทั้งกลางวันและกลางคืน

ต่อด้วย ไถ่กู่หลี่ (太古里) ไถ่กู่หลี่ เป็นย่านช้อปปิ้งหรูหราระดับพรีเมียม ตั้งอยู่ในใจกลางเมืองเจิ้งตู มณฑลเสฉวน ประเทศจีน เป็นที่รู้จักในฐานะศูนย์รวมของ แฟชั่น ศิลปะ สถาปัตยกรรม และวัฒนธรรม ที่ผสมผสานระหว่างความทันสมัยกับกลิ่นอายโบราณได้อย่างลงตัว

春熙路 -- 太古里



ถือว่าสิ้นสุดการเดินทางในทริปนี้แล้วครับ

ขอบคุณจากใจ ในนามบริษัทจีนหลงท้าว

ทีมงาน บริษัทจีนหลงท้าว ขอขอบพระคุณทุกท่านเป็นอย่างยิ่ง ที่ให้ความไว้วางใจ และร่วมเดินทางไปกับเราในทริปนี้ เราหวังเป็นอย่างยิ่งว่าการเดินทางครั้งนี้จะเป็นประสบการณ์ที่น่าประทับใจ เต็มไปด้วยความสุข รอยยิ้ม และความทรงจำดี ๆ ตลอดทริป หากมีข้อเสนอแนะใด ๆ ทางเรายินดีรับฟังเพื่อนำไปพัฒนา ให้บริการดียิ่งขึ้นขอให้ทุกท่านเดินทางกลับโดยสวัสดิภาพ และหวังว่าจะได้พบกันใหม่ ในทริปหน้า ขอขอบคุณจากใจอีกครั้งครับ

เมืองเฉินตู- สนามบินเฉินตู-กรุงเทพฯ-ไฟล์บินSL933 (22:15-00:15)ดอนเมือง



ค่าบริการและเงื่อนไขรายการท่องเที่ยว

รหัสทัวร์	วันเดินทาง	ผู้ใหญ่/ท่าน (20ท่านขึ้นไป)	พักเดี่ยวเพิ่ม
JLT260418A-SL	18 - 22 / 04 / 2026	19,900.-	4,000.-
JLT260520A-SL	20 - 24 / 05 / 2026	23,000.-	4,000.-
JLT260605A-SL	05 - 09 / 06 / 2026	23,000.-	4,000.-
JLT260610A-SL	10 - 14 / 06 / 2026	23,000.-	4,000.-

ราคาทัวร์เด็กอายุไม่เกิน 2 ปี เกือบ6,000บาท/คน(นอนกับผู้ปกครอง)
ราคาทัวร์เด็กอายุ 2-5 ปี เกือบ70% จากราคาเต็ม(นอนกับผู้ปกครอง)
ราคาทัวร์เด็กอายุ 6 ปี ขึ้นไปเกือบราคาผู้ใหญ่

เงื่อนไขเพิ่มเติม โปรดอ่าน

การเดินทางจะต้องมีผู้โดยสารจำนวน 20 ท่าน ถ้าผู้โดยสารไม่ครบจำนวนดังกล่าว ทางบริษัทฯ ขอสงวนสิทธิ์ในการเปลี่ยนแปลงราคาหรือยกเลิกการเดินทางโดยทางบริษัท จะแจ้งให้ท่านทราบล่วงหน้า 15 วันทำการ หากราคาตั๋วเครื่องบินมีการปรับสูงขึ้นจาก ราคาปัจจุบัน และในกรณีที่ไม่สามารถไปเที่ยวตามสถานที่ที่ระบุในรายการ อันเนื่องมาจากธรรมชาติ ความล่าช้า และความผิดพลาดของทางสายการบินทางบริษัทฯ จะไม่คืน ค่าใช้จ่ายใดๆทั้งสิ้น รายการและราคาทัวร์ข้างต้นนี้อาจมีการเปลี่ยนแปลงได้ตามความเหมาะสม

金隆(泰国)旅贸有限公司

จินหลงทัวร์ (ประเทศไทย) บจก.

118/17 ถ.ลาดกระบัง แขวงลาดกระบัง
เขตลาดกระบัง กทม. 10150



@krit082515



081-551-5447 / 085-807-2127 (คุณกฤตภาค)



Jinlongtour@gmail.com

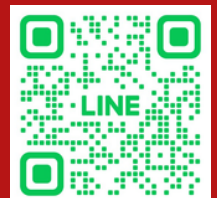

สรุปรายการอาหารที่จัดอยู่ในโปรแกรมทัวร์มีดังนี้-行程餐安排

วันที่ 1 : อาหารเย็นไม่รวมอยู่ในโปรแกรมทัวร์

วันที่ 2 : อาหารเช้านูฟเฟต์ที่โรงแรม

อาหารเที่ยง ร้านหอสมบัติจ้างเป่า“藏宝堂

อาหารเย็น ร้านอาหารเสฉวนชวนจู่ 川主川菜馆

วันที่ 3 : อาหารเช้านูฟเฟต์ที่โรงแรม

อาหารเที่ยง ร้านอาหารร่าจื่อหลาง 若日朗餐厅

อาหารเย็น ร้าน友约酒店 (นัดพบเพื่อน)

วันที่ 4 : อาหารเช้านูฟเฟต์ที่โรงแรม

อาหารเที่ยงร้านหอสมบัติจ้างเป่า 藏宝堂

วันที่ 5 : อาหารเช้านูฟเฟต์ที่โรงแรม

อาหารเที่ยงร้านอาหารริมแม่น้ำหลิว 河柳餐厅

อาหารค่ำไม่รวมอยู่ในโปรแกรมทัวร์คุณลูกค้าสามารถหากทานได้ที่ ถนนบุษซี

รายละเอียดอัตราค่าบริการ

ราคานี้รวม	ราคานี้ไม่รวม
<ul style="list-style-type: none">● ตัวเครื่องบินไป-กลับแบบหมู่คณะชั้นประหยัด● ค่าอาหารที่ระบุในรายการ (คนละ 40-60 หยวน/มื้อ)● ค่ารถที่บริษัทจัดเตรียม (รถบัส 38-50 ที่นั่ง)● ค่าที่พักโรงแรมที่ระบุหรือเทียบเท่า● ค่าเข้าชมสถานที่ต่างๆที่ระบุในรายการ● น้ำเปล่าวันละ 1 ขวด/คน● ค่าประกันอุบัติเหตุตลอดในการเดินทาง (เงื่อนไขตามกรมธรรม์)● ค่ามัคคุเทศก์ท้องถิ่น (พูดภาษาไทย)● (สำหรับกรุ๊ป 20 คนขึ้นไปเท่านั้น)● ค่าน้ำหนักโหลดกระเป๋าใต้ท้องเครื่อง 20 กก.● ค่าภาษีมูลค่าเพิ่ม VAT 7% และ หักภาษี ณ ที่จ่าย 3%	<ul style="list-style-type: none">● ค่าใช้จ่ายในการทำพาสปอร์ต● ค่าอาหารนอกเหนือจากที่ระบุในรายการ● ค่าใช้จ่ายส่วนตัวของผู้เดินทาง● ค่าธรรมเนียมเอกสารเดินทางเข้าประเทศจีน สำหรับผู้ถือพาสปอร์ตต่างประเทศที่ต้องขอวีซ่า● ค่าธรรมเนียมการเข้าชมสถานที่สำหรับพาสปอร์ตต่างชาติที่นอกเหนือจากพาสปอร์ตไทย● ค่าภาษีน้ำมันที่สายการบินเรียกเก็บเพิ่ม● ค่ากระเป๋ากันน้ำหนักเกินกำหนด● ค่าธรรมเนียมวีซ่าเข้าประเทศจีน● ค่าทิปไกด์ คนขับรถ 2,000 บาท/คน/ทริป



ข้อควรทราบก่อนการเดินทาง

1. การเดินทางในแต่ละครั้งจะต้องมีผู้โดยสารจำนวน 20 ท่านขึ้นไป ถ้าผู้โดยสารไม่ครบจำนวนดังกล่าว ทางบริษัทฯ ขอสงวนสิทธิ์ในการเปลี่ยนแปลงราคาหรือยกเลิกการเดินทางโดยทางบริษัทจะแจ้งให้ท่านทราบล่วงหน้า 15 วันทำการ
2. โปรแกรมทัวร์นี้จัดทำขึ้นโดยใช้ข้อมูลเกี่ยวกับบินของสายการบินตามที่ระบุไว้ อย่างไรก็ตาม เนื่องจากการให้บริการตัวเครื่องบินขึ้นอยู่กับเงื่อนไขและตารางบินของสายการบิน บริษัทขอสงวนสิทธิ์ในการปรับเปลี่ยนเที่ยวบินหรือสายการบินโดยไม่ต้องแจ้งล่วงหน้า หากเกิดการเปลี่ยนแปลง บริษัทจะจัดหาสายการบินหรือเที่ยวบินอื่นที่ใกล้เคียงหรือดีกว่า เพื่อให้ลูกค้าเดินทางถึงจุดหมายได้ตามแผนและได้รับบริการที่เหมาะสมที่สุด
3. หากในคณะของท่านมีผู้ต้องการดูแลพิเศษ บั่งรถเข็น (Wheelchair), เด็ก, ผู้สูงอายุ, มีโรคประจำตัว หรือไม่สะดวกใน การเดินทางท่องเที่ยวในระยะเวลาเกินกว่า 2-3 ชั่วโมงติดต่อกัน ท่านและครอบครัวจะต้องดูแลสมาชิกภายในครอบครัวของท่านเอง เนื่องจากการเดินทางเป็นหมู่คณะทัวร์หน้าทัวร์มีความจำเป็นต้องดูแลคณะทัวร์ทั้งหมด



การชำระค่าบริการ

1. กรุณาชำระมัดจำ 50% พร้อมส่งหน้าพาสปอร์ตที่มีรูปถ่ายสำหรับเตรียมเอกสารเข้าประเทศ
2. กรุณาชำระค่าทัวร์เต็มจำนวน ในกรณีที่ค่าทัวร์ราคาต่ำกว่า 10,000 บาท
3. กรุณาชำระค่าทัวร์ส่วนที่เหลือภายใน 30 วันก่อนออกเดินทาง ****45 วันก่อนเดินทางสำหรับช่วงสงกรานต์และปีใหม่**
4. กรณีวันเดินทางน้อยกว่า 21 วัน หรือราคาทัวร์โปรโมชัน ต้องชำระค่าทัวร์เต็มจำนวนเท่านั้น
5. กรณีผู้เดินทางที่ต้องการความช่วยเหลือเป็นพิเศษ เช่น การจองวีซ่าเชงเก้นที่สนามบิน กรุณาแจ้งบริษัทฯ อย่างน้อย 7 วันก่อนการเดินทาง หรือเริ่มตั้งแต่ท่านจองทัวร์ มิฉะนั้นทางบริษัทฯ ไม่สามารถจัดการได้ล่วงหน้า ทางบริษัทฯ ขอสงวนสิทธิ์ในการเรียกเก็บค่าใช้จ่ายตามจริงที่เกิดขึ้นกับผู้เดินทาง (ถ้ามี)
6. กรณีใช้หนังสือเดินทางราชการ (เล่มน้ำเงิน) เดินทางเพื่อการท่องเที่ยวเกี่ยวกับคณะทัวร์ หากท่านถูกปฏิเสธในการเข้า-ออกประเทศใด ๆ ก็ตาม ทางบริษัทฯ ขอสงวนสิทธิ์ไม่คืนค่าทัวร์และรับผิดชอบใด ๆ ทั้งสิ้น





เงื่อนไขการยกเลิก เลื่อนการเดินทางและการคืนเงิน



การยกเลิกหรือเลื่อนการเดินทาง

นักท่องเที่ยวหรือตัวแทนจำหน่าย (ผู้มีชื่อในเอกสารการจอง) ต้องแจ้งยกเลิกเป็นลายลักษณ์อักษรโดย

- แฟกซ์ / อีเมล / หรือมาเซ็นเอกสารที่บริษัท (อย่างไรอย่างหนึ่ง)

บริษัทไม่รับการยกเลิกผ่านทางโทรศัพท์ทุกกรณี



การขอคืนเงินค่าบริการ

นักท่องเที่ยวหรือตัวแทนจำหน่าย (ผู้มีชื่อในเอกสารการจอง) ต้องยื่นคำร้องขอคืนเงินเป็นลายลักษณ์อักษร โดย

- แฟกซ์ / อีเมล / หรือมาเซ็นเอกสารที่บริษัท (อย่างไรอย่างหนึ่ง)

ทั้งนี้ ในกรณีที่ประสงค์ขอรับเงินค่าบริการคืน ต้องแนบเอกสารประกอบการพิจารณาให้ครบถ้วน ได้แก่

- หนังสือมอบอำนาจ (ถ้ามี) พร้อมหลักฐานประกอบการมอบอำนาจ
- หลักฐานการชำระค่าบริการ
- สำเนาหน้าสมุดบัญชีธนาคารที่ประสงค์ให้โอนเงินคืน

อัตราการคืนเงินเป็นไปตาม ประกาศคณะกรรมการธุรกิจ นำเที่ยวและมัคคุเทศก์ พ.ศ. 2563 ดังนี้

• ยกเลิกก่อนเดินทาง ≥ 30 วัน (ไม่นับวันเดินทาง)

→ คืนเงินค่าทัวร์เต็มจำนวน

ยกเว้น ค่าใช้จ่ายที่เกิดขึ้นจริง เช่น ค่ามัดจำตัวเครื่องบิน ค่าบริการแลนด์ต่างประเทศ เป็นต้น

• ยกเลิกก่อนเดินทาง 15-29 วัน

→ คืนเงิน 50% ของค่าทัวร์

ยกเว้น ค่าใช้จ่ายที่เกิดขึ้นจริง เช่น ค่ามัดจำตัวเครื่องบิน ค่าบริการแลนด์ต่างประเทศ เป็นต้น

• ยกเลิกก่อนเดินทางน้อยกว่า 15 วัน

→ บริษัทขอสงวนสิทธิ์ไม่คืนเงินค่าทัวร์

เนื่องจากมีค่าใช้จ่ายที่ชำระไปแล้ว เช่น ตัวเครื่องบิน ที่พัก ฯลฯ

• กรู๊ปช่วงเทศกาลหรือเที่ยวบินพิเศษ (เช่น ปีใหม่, สงกรานต์, Charter Flight)

→ ไม่มีการคืนเงินมัดจำหรือค่าทัวร์ทั้งหมด ไม่ว่าจะยกเลิกด้วยเหตุผลใดก็ตาม



เงื่อนไขการยกเลิก เลื่อนการเดินทางและการคืนเงิน



กรณีอื่น ๆ

ในกรณี มีเหตุให้ต้องยกเลิกการเดินทางที่บริษัทได้โฆษณาไว้ โดยไม่ใช่ความผิดของบริษัท

- บริษัทยินดีคืนเงินเต็มจำนวนตามที่ลูกค้าได้ชำระมาแล้ว
- ต้องแจ้งล่วงหน้าไม่น้อยกว่า 30 วันก่อนเดินทาง

**โปรดอ่านข้อความให้ถี่ถ้วนก่อนการจองตั๋วทุกครั้ง
เพื่อประโยชน์แก่ตัวท่านเอง**

กรณีถูก ปฏิเสธการเดินทางออกหรือเข้าประเทศ
โดยกองตรวจคนเข้าเมือง (ไทยหรือต่างประเทศ)

บริษัทฯ ขอสงวนสิทธิ์ที่จะไม่คืนค่าตั๋วไม่ว่ากรณีใดๆ ทั้งสิ้น

หมายเหตุสำคัญ

บริษัทดำเนินธุรกิจท่องเที่ยวเท่านั้น ไม่สนับสนุนการเดินทางผิดกฎหมาย
การผ่านด่านตรวจคนเข้าเมืองขึ้นอยู่กับดุลยพินิจของเจ้าหน้าที่
ลูกค้าต้องดำเนินการด้วยตนเอง
บริษัทฯ ไม่สามารถให้ความช่วยเหลือได้



เมื่อออกเดินทางแล้ว หากงดใช้บริการ บางรายการ หรือไม่เดินทางพร้อมคณะ

ถือว่าสละสิทธิ์ ไม่สามารถเรียกร้องเงินคืนหรือเงินมัดจำได้ทุกกรณี

