

ใบคำขอเอาประกันภัย APPLICATION FORM
LMG SME ULTRA VALUE

- ชื่อผู้เอาประกันภัย / Applicant Name.....เลขประจำตัวประชาชน ID Card.....
- ที่อยู่ Address เลขที่ No.....ซอย Soi.....ถนน Road.....ตำบล/แขวง District.....
อำเภอ/เขต Amphur.....จังหวัด Province.....รหัสไปรษณีย์ Post Code.....
หมายเลขโทรศัพท์ Tel. No.....
- สถานที่ตั้งทรัพย์สิน Address of Premises เลขที่ No..... ซอย Soi..... ถนน Road.....
ตำบล/แขวง District.....อำเภอ/เขต Amphur.....จังหวัด Province.....รหัสไปรษณีย์ Post Code.....
- ปีที่เริ่มดำเนินการ Year of operationประเภทธุรกิจ Type of business.....
- ระยะเวลาเอาประกันภัย.....ปี วันที่คุ้มครอง.....เวลา.....น. วันสิ้นสุด.....เวลา 16.30 น.
Insurance Period.....Year From.....At..... To.....At 4.30 pm.

7. ทรัพย์สินที่เอาประกันภัย และจำนวนเงินเอาประกันภัย

Detail of Property Insured and Sum Insured

- สิ่งปลูกสร้าง Building (Excluding foundation).....บาท Baht
- เฟอร์นิเจอร์ Furnitureบาท Baht
- เครื่องจักร Machineryบาท Baht
- สต็อกสินค้า (โปรดระบุ) Stock (Please clarify)บาท Baht
- อื่นๆ (โปรดระบุ) Others (Please clarify)บาท Baht
- รวม Totalบาท Baht

7. ลักษณะสิ่งปลูกสร้างที่เอาประกันภัย Detail of Premise

ผนัง / Wall	พื้นชั้นบน / Upper Floor	โครงหลังคา / Roof Beam	หลังคา / Roof
<input type="radio"/> ก่ออิฐ / Brick	<input type="radio"/> คอนกรีต / Concrete	<input type="radio"/> ไม้ / Wooden	<input type="radio"/> ดาดฟ้า / Deck
<input type="radio"/> ก่ออิฐ / ไม้ / Brick / Wooden	<input type="radio"/> ไม้ / Wooden	<input type="radio"/> เหล็ก / Steel	<input type="radio"/> กระเบื้อง / Tile
จำนวนชั้น..... ชั้น No. Of Storey	จำนวน.....คูหา/หลัง/ยูนิต No. Of Building	พื้นที่ภายในอาคาร.....ตร.ม. Internal Area (sqm.)	

- ผู้เอาประกันภัยมีฐานะเป็น Status of Insured เจ้าของ / Owner ผู้เช่า / Lessee
- สถานที่เอาประกันภัยอยู่ในศูนย์การค้าหรือไม่ Is the premise in the shopping center? ใช่/Yes ไม่ใช่ /No
- ปัจจุบันมีหรือขอเอาประกันภัยอยู่กับบริษัท Is your property currently insured? มี/Yes ไม่มี /No
(ถ้ามี) กรุณาระบุชื่อบริษัทประกันภัยจำนวนเงินเอาประกันภัย.....
If yes, please give name of insurance company.....Sum Insured.....
- ประวัติความเสียหายในรอบ 3-5 ปี ที่ผ่านมา ไม่มี มี (กรุณาระบุรายละเอียด).....
Loss experience in past 3-5 years No Yes (Please clarify).....
- ผู้รับผลประโยชน์ Beneficiary's Name.....
- ความคุ้มครองที่ต้องการซื้อเพิ่มเติม Additional Coverage
 ภัยน้ำท่วม Flood วงเงินซื้อเพิ่ม Sum Insured บาท Baht
 ความรับผิดตามกฎหมายต่อบุคคลภายนอก Public Liability วงเงินซื้อเพิ่ม Sum Insured บาท Baht
 ความคุ้มครองเพิ่มเติมอื่นๆ (กรุณาระบุ) วงเงินซื้อเพิ่ม Sum Insured บาท Baht
Others (Please clarify)

ข้าพเจ้าขอรับรองว่าคำแถลงตามรายการข้างต้นเป็นความจริง และให้ถือเป็นส่วนหนึ่งของสัญญาประกันภัยระหว่างข้าพเจ้ากับบริษัท

I certify that the statements listed above are true. And shall be considered as part of the contract between me and the company

ลงลายมือชื่อผู้เอาประกันภัย Insured's signature.....วันที่/Date.....เวลา/At.....

ลงชื่อ ตัวแทน/ นายหน้า Agent/ Broker's signature.....วันที่/Date.....เวลา/At.....

คำเตือนของสำนักงานคณะกรรมการกำกับและส่งเสริมการประกอบธุรกิจประกันภัย (คปภ.)

ให้ตอบคำถามข้างต้นตามความเป็นจริงทุกข้อ มิฉะนั้นบริษัทอาจถือเป็นเหตุปฏิเสธความรับผิดชอบประกันภัยได้ ตามประมวลกฎหมายแพ่งและพาณิชย์มาตรา 865

Important Notice

Answer all the above questions according to the truth. Otherwise the company may be considered as a rejection of liability under the insurance contract. According to the Civil and Commercial Code, Section 865

SME Ultra VALUE



ความอุ่นใจของคุณ คือบริการของเรา

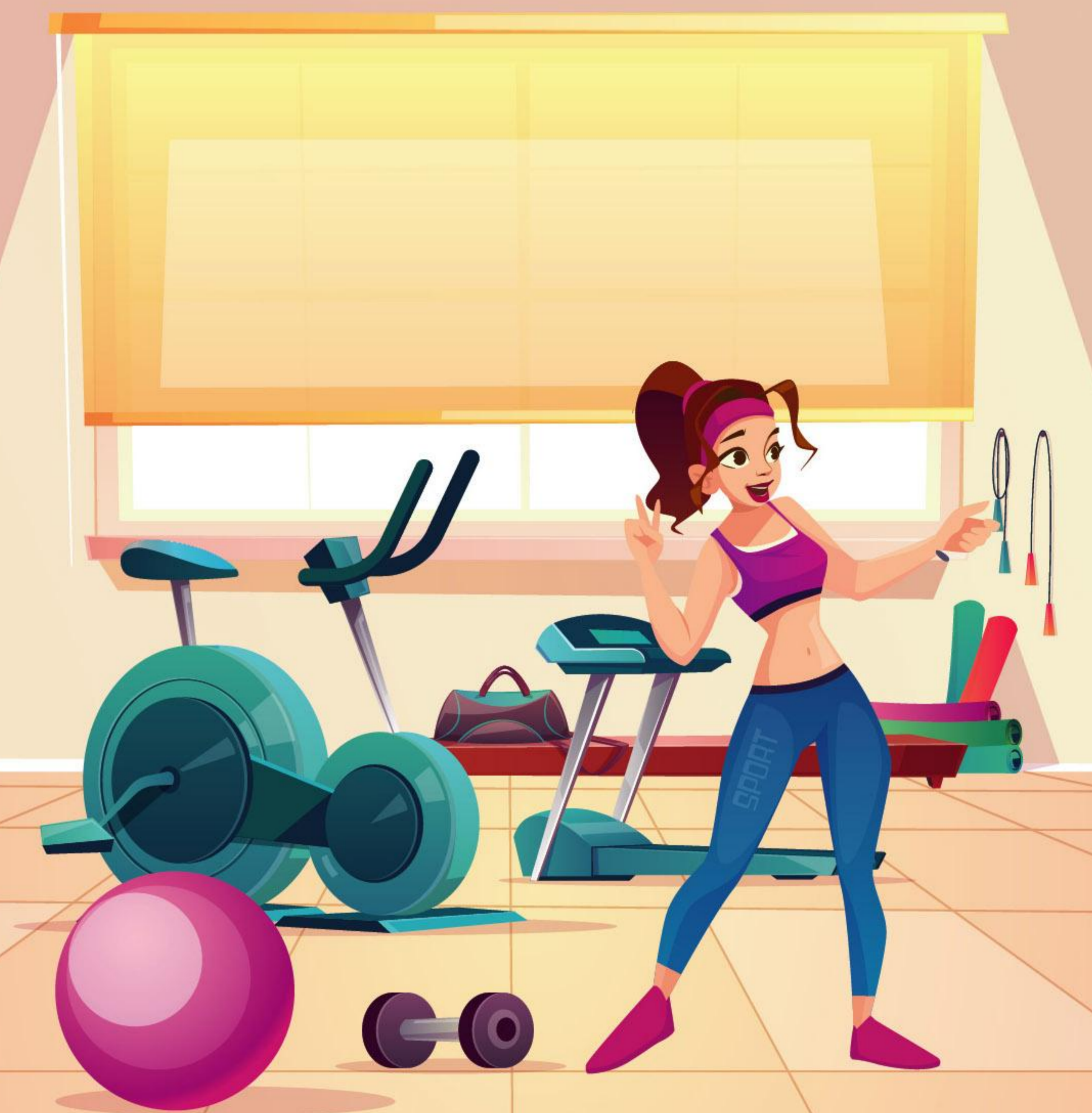

หลักประกันที่ครอบคลุมสำหรับธุรกิจ SME

Version 1

บริษัท แอลเอ็มจี ประกันภัย จำกัด (มหาชน)
ชั้น 14, 15, 17 และ 19 อาคารจัสมินซิตี้ เลขที่ 2 ซอยสุขุมวิท 23
ถนนสุขุมวิท แขวงคลองเตยเหนือ เขตวัฒนา กรุงเทพฯ 10110
โทร. 0-2661-6000 โทร 0-2665-2728
<http://www.lmginsurance.co.th>



SME Ultra VALUE

หลักประกันที่ครอบคลุมสำหรับ ธุรกิจ SME

แพ็คเกจ **LMG SME Ultra Value** ถูกออกแบบมาเพื่อรองรับธุรกิจ **SME** ที่หลากหลายในปัจจุบัน โดยเพิ่มความคุ้มครองให้ครอบคลุมยิ่งขึ้นกว่าเดิม แม้จะมีความเสียหายเกิดขึ้นจะมั่นใจได้ว่าธุรกิจยังสามารถดำเนินต่อไปได้ด้วยความมั่นคง ให้ **LMG SME Ultra Value** ดูแลและปกป้องธุรกิจของคุณ

ประเภทธุรกิจ:

กลุ่ม 1 : สำนักงาน, หอพัก, อพาร์ทเมนต์, เกสเฮ้าส์, โรงเรียน, สถานศึกษา, สมาคม, ฟิตเนส, คลินิกรักษาพยาบาล, สถานรับเลี้ยงเด็ก

กลุ่ม 2 : ร้านอาหาร, โรงแรม, ร้านอินเทอร์เน็ต, ร้านกาแฟและเบเกอรี่, ร้านเสริมสวย, สปา, สถานเสริมความงาม

กลุ่ม 3 : ร้านค้าย่อย, ร้านซักรีด, ร้านถ่ายรูป, ร้านขายเสื้อผ้า, ร้านนาฬิกา, ร้านตัดเสื้อ, ร้านพิมพ์นามบัตร, ร้านขายยา, ร้านกีฬาซ้อป, ร้านขายอาหารสัตว์, ร้านซ่อมเครื่องใช้ไฟฟ้า

กลุ่ม 4 : ร้านค้าและร้านอาหารที่อยู่ในศูนย์การค้า ห้างสรรพสินค้า



LMG SME Ultra Value is specially designed for the varieties of SME businesses. The comprehensive coverage is offered for our valued customer with additional coverages. Even the unexpected damage occur, **LMG SME Ultra Value** will protect your business to continue with stability. Let **LMG SME Ultra Value** protecting you.

Type of Business:

Group 1 : Office, Dormitory, Apartment, Guesthouse, School, Education, Associations, Fitness, Medical Clinic, Nursery

Group 2 : Restaurant, Hotel, Internet, Coffee & Bakery shop, Salon shop, Spa shop, Aesthetic shop

Group 3 : Retail shop, Laundry shop, Photo shop, Cloth shop, Watch shop, Tailor shop, Printing Card, Pharmacy, Gift shop, Pet food shop, Appliance repair shop

Group 4 : Store and Food shop in department store

LMG SME ULTRA VALUE

ความคุ้มครองหลัก / Main Coverage		จำนวนเงินเอาประกันภัย (บาท) / Sum Insured (Baht)
1. ไฟไหม้ ฟ้าผ่า ภัยจากการระเบิด ภัยเนื่องจากน้ำ (ไม่รวมน้ำท่วม) ภัยจากแผ่นดินไหวหรือภูเขาไฟระเบิด หรือคลื่นใต้น้ำหรือสึนามิ ภัยจากอากาศยาน ภัยจากการเฉี่ยวและหรือการชนของยานพาหนะ ภัยจากการนัดหยุดงาน การจลาจล หรือการกระทำอันมีเจตนาร้าย (ยกเว้นการกระทำเพื่อผลทางการเมือง ศาสนา หรือลัทธินิยม) ภัยจากลมพายุ ภัยจากลูกเห็บ ภัยจากควัน	1. Fire, lightning, explosion, water damage, earthquake, aircraft, vehicle impact, riot strike malicious acts and vandalism, windstorm, hail, smoke	500,000 – 50,000,000 บาท 500,000 – 50,000,000 Baht
2. ภัยน้ำท่วม	2. Flood	ไม่เกิน 100,000 บาท ต่อครั้งและต่อปี Max 100,000 Baht any one occurrence and in aggregate
3. ความเสียหายต่อเครื่องไฟฟ้า	3. Electrical injury	ไม่เกิน 100,000 บาท ต่อครั้งและต่อปี Max 100,000 Baht any one occurrence and in aggregate
ความคุ้มครองเพิ่มเติม / Additional Coverage		จำนวนเงินความรับผิด (บาท) / Limit of Liability (Baht)
1. การโจรกรรม การชิงทรัพย์ การปล้นทรัพย์ ที่ปรากฏร่องรอยจัดแจ้งต่อตำรวจ (จร.2)	1. Loss or damage caused by burglary to the insured property with forcible entry /exit, including robbery at insured premises.(B.2)	ไม่เกิน 200,000 บาท ต่อครั้งและต่อปี Max 200,000 Baht any one occurrence and in aggregate
2. การประกันภัยสำหรับเงิน (ปง.2) - ความสูญเสียของเงินภายในสถานที่เอาประกันภัย (ในเวลาทำการ) - ความสูญเสียของเงินภายในตู้เงินหรือห้องนิรภัย (นอกเวลาทำการ)	2. Loss of cash in premise caused by burglary (M.2) - Loss of money inside premise (Business hour) - Loss of money inside safe or strong room (Outside business hour)	ไม่เกิน 100,000 บาท ต่อครั้งและต่อปี Max 100,000 Baht any one occurrence and in aggregate
3. ความสูญเสียหรือเสียหายต่อกระจกของอาคาร อันมีสาเหตุจากอุบัติเหตุ	3. Loss of damage to plate glass caused by accidental breakage	ไม่เกิน 100,000 บาท ต่อครั้งและต่อปี Max 100,000 Baht any one occurrence and in aggregate
4. ความรับผิดชอบตามกฎหมายต่อความบาดเจ็บ ชีวิตและทรัพย์สินของบุคคลภายนอก ซึ่งเกิดขึ้นภายในหรือมีสาเหตุจากการใช้สถานที่ที่ประกอบการที่เอาประกันภัย	4. Third party liability for bodily injury and property damage within the insured premises or result from operation in connection with the insured business	ไม่เกิน 200,000 บาท ต่อครั้งและต่อปี Max 200,000 Baht any one occurrence and in aggregate
5. ค่าขนย้ายซากทรัพย์สิน	5. Cost of debris removal	10% ของความเสียหายแต่ละครั้ง 10% of loss of any one accident
6. ค่าใช้จ่ายในการดับเพลิง	6. Cost of fire extinguishing	10% ของความเสียหายแต่ละครั้ง 10% of loss of any one accident
7. ค่าใช้จ่ายต่างๆ ของเจ้าหน้าที่ผจญการดับเพลิง	7. Cost of fire brigade charges	10% ของความเสียหายแต่ละครั้ง 10% of loss of any one accident
8. ทรัพย์สินส่วนบุคคล	8. Personal effects	2,000 บาทต่อคน / 100,000 บาทต่อครั้ง 2,000 Baht / per person / 100,000 Baht any one occurrence

หมายเหตุ : วงเงินความคุ้มครองของ ความคุ้มครองที่ซื้อเพิ่มเติม จะต้องไม่เกินกว่าจำนวนเงินเอาประกันภัยของ ความคุ้มครองหลัก (ข้อ 1)

Remark : The limit of "Additional coverage" must not exceed Sum insured in no.1

เงื่อนไขการรับประกันภัย

1. สถานที่ตั้งหรือเก็บทรัพย์สินเอาประกันภัย ต้องเป็นสิ่งปลูกสร้างชั้น 1 หรือคอนกรีตล้วน
2. สถานที่ตั้งหรือเก็บทรัพย์สินเอาประกันภัยต้องไม่อยู่ในพื้นที่ 3 จังหวัดชายแดนภาคใต้ ได้แก่ ยะลา ปัตตานี นราธิวาส
3. สถานที่เอาประกันภัยต้องไม่อยู่ในเขตอันตรายตามประกาศของสำนักงานคณะกรรมการกำกับและส่งเสริมการประกอบธุรกิจประกันภัย (คปภ.) เช่น เขียวราช สำเพ็ง จักรวรรดิ และชุมชนแออัดต่างๆ
4. การซื้อวงเงินความคุ้มครองเพิ่มเติมของภัยน้ำท่วม** ขอสงวนสิทธิ์ยกเว้นการขยายเพิ่มวงเงินความคุ้มครองในเขตที่มีความเสี่ยงภัย น้ำท่วมสูง หรือ เคยมีประวัติเสียหายจากภัยน้ำท่วมในระยะเวลา 3 ปีที่ผ่านมา
5. บริษัทฯขอสงวนสิทธิ์เข้าสำรวจภัยสำหรับธุรกิจบางประเภท
6. ระยะเวลาเอาประกันภัย สามารถเลือกซื้อได้แบบ 1 ปี หรือ 3 ปี
7. สามารถซื้อกรมธรรม์ได้เพียง 1 ฉบับต่อ 1 สถานที่ตั้งทรัพย์สินเท่านั้น
8. เอกสาร เงื่อนไขและข้อยกเว้นอื่นๆ เป็นไปตามที่ระบุไว้ในกรมธรรม์การประกันภัย

Condition :

1. The package applies to Superior Class (concrete with steel roof beam and tile roof). For upcountry, the premise must locate in general common area only.
2. The premise must not locate in the southern boundary of Yala, Pattani and Narathiwats.
3. The premise must not locate in dangerous zone announced by Office of Insurance commission.
4. The company may not extend "flood limit" for risky area or the area which has flood damage in past 3 years
5. The company reserves the rights for the risk survey for some businesses.
6. The insurance covers for 1 or 3 year period.
7. Only one insurance policy can be purchased for the location insured.
8. Other terms, conditions and exclusions are as specified in the insurance policy.

แผนการประกันภัยนี้ไม่คุ้มครอง

1. สิ่งปลูกสร้างที่เป็นไม้ล้วน ครึ่งตึกครึ่งไม้
2. ทรัพย์สินที่ตั้งอยู่ในเขตปล้นคั่นตราขาย หรือ พื้นที่แออัด
3. ทรัพย์สินประเภท ธนบัตร พันธบัตร อากาศสัมปต์ ทองแท่ง อัญมณี โมรณวัตถุ ศิลปวัตถุ เอกสาร แบบแปลน แผนผัง ภาพเขียน แบบพิมพ์ แม่พิมพ์ เป็นต้น
4. ทรัพย์สินประเภท วัตถุระเบิด ยานพาหนะทุกชนิด
5. ความเสียหายเนื่องจากภัยก่อการร้าย การก่อวินาศกรรม
6. ข้อมูลอิเล็กทรอนิกส์และอินเทอร์เน็ต

Exclusion

1. Wooden or half wooden premises
2. The premise locates in conflagrative block or crowded area
3. Bank note, bond, stamps, gold bullion, jewelry, antiques, work of art, documents, manuscripts, paintings, molds etc.
4. Explosive items, all vehicles either road use, waterborne or airway.
5. War and terrorism exclusion
6. Electronic data and internet exclusion

จำนวนเงินเอาประกันภัย/เบี้ยประกันภัย SUM INSURED / PREMIUM

จำนวนเงินเอา ประกันภัย (บาท) Sum Insured (Baht)	กลุ่ม 1 / Group 1		กลุ่ม 2 / Group 2		กลุ่ม 3 / Group 3		กลุ่ม 4 / Group 4	
	เบี้ยสุทธิ Net Premium	เบี้ยรวม Total Premium	เบี้ยสุทธิ Net Premium	เบี้ยรวม Total Premium	เบี้ยสุทธิ Net Premium	เบี้ยรวม Total Premium	เบี้ยสุทธิ Net Premium	เบี้ยรวม Total Premium
500,000	2,500.00	2,685.70	2,600.00	2,793.77	2,700.00	2,900.77	2,800.00	3,008.84
1,000,000	3,100.00	3,330.91	3,300.00	3,545.98	3,450.00	3,706.48	3,750.00	4,028.55
2,000,000	4,300.00	4,620.26	4,700.00	5,049.33	4,950.00	5,317.90	5,850.00	6,070.11
3,000,000	5,500.00	5,908.54	6,100.00	6,553.75	6,450.00	6,929.32	7,550.00	8,111.67
4,000,000	6,700.00	7,197.89	7,500.00	8,057.10	7,950.00	8,540.74	9,450.00	10,152.16
5,000,000	7,900.00	8,487.24	8,900.00	9,561.52	9,450.00	10,152.16	11,350.00	12,193.72
6,000,000	9,100.00	9,776.59	10,300.00	11,065.94	10,950.00	11,763.58	13,250.00	14,234.21
7,000,000	10,300.00	11,065.94	11,700.00	12,569.29	12,450.00	13,375.00	15,150.00	16,275.77
8,000,000	11,500.00	12,354.22	13,100.00	14,073.71	13,950.00	14,986.42	17,050.00	18,317.33
9,000,000	12,700.00	13,643.57	14,500.00	15,577.06	15,450.00	16,597.84	18,950.00	20,357.82
10,000,000	13,900.00	14,932.92	15,900.00	17,081.48	16,950.00	18,209.26	20,850.00	22,399.38

กรณีต้องการทำประกันภัยในวงเงินคุ้มครองที่ต่างจากจำนวนเงินเอาประกันภัยข้างต้น ให้คำนวณเบี้ยประกันภัยเพิ่ม (ก่อนภาษีอากร) ต่อทุนประกันภัย 100,000 บาท ดังนี้

* กลุ่ม 1 เบี้ยสุทธิ 120 บาท

* กลุ่ม 2 เบี้ยสุทธิ 140 บาท

* กลุ่ม 3 เบี้ยสุทธิ 150 บาท

* กลุ่ม 4 เบี้ยสุทธิ 190 บาท

หรือกรุณาติดต่อฝ่ายประกันภัยทั่วไป โทร 02-661-6000

Should the different level of sum insured are required, the additional premium (before stamps & VAT) per each 100,000 Baht will be charged as follows:

* Group 1 net premium 120 Baht

* Group 2 net premium 140 Baht

* Group 3 net premium 150 Baht

* Group 4 net premium 190 Baht

or Please contact P&C underwriting Dept. Tel 02-661-6000.