



การดูรายงานต่าง ๆ



รายงาน

ในระบบรายงานเราสามารถดูรายงานต่าง ๆ ได้โดยการคลิกเมนู

เลือกระบบที่ต้องการใช้งาน

 พจน.	 แจ้งงานภาคสมัครใจ Online (Open 1 June)
 เช็คเบี้ย/ทำใบเสนอราคา	 ผู้อุปรับกัน/ลูกค้า
 ตรวจสอบงาน Motor	 เปลี่ยนรหัสผ่าน
 รายงาน	 คำถามที่ถูกลืมตอบบ่อย

Download

เมนูรายงาน

พบกับพวกเราได้ใน Facebook

ศรีกรุงโบรคเกอร์

ศรีกรุงโบรคเกอร์

สวัสดีปีใหม่จ้า
ทาง ศรีกรุงโบรคเกอร์ ร่วม
มือกับ บมจ.อลิอันซ์ ซี พี
ประกันภัย ออกแพคเกจ
ประเภท 1 สำหรับผู้ที่ขับรถ
ไม่เกิน 13000 กม./ปี ด้วย
เบี้ยเริ่มต้นเพียง 9,977
บาท เท่านั้น พร้อมบริการ
ช่วยเหลือฉุกเฉิน
Roadside Service ให้อีก
ด้วย พิเศษ เฉพาะสมาชิก
ศรีกรุงเท่านั้นที่สามารถ
แจ้งงานแพคเกจนี้ได้จ้า

934 คนถูกใจ ศรีกรุงโบรคเกอร์

ส่วนเสริมของ Facebook

เลือกรายงานที่ต้องการดูข้อมูล

1. คู่มือทีมงาน
2. รายงานแจ้งงาน
3. รายการตัวแทนชำระเงินแล้ว
4. รายการรอคืนค่าสายงาน
5. รายการคืนค่าสายงานแล้ว
6. รายงานเตือนต่ออายุ
7. คู่มือละเอียดงานต่ออายุ
8. รายการคืนค่าคอม
9. รายการคืนค่าถอน-ยกเลิก
10. รายงานรายละเอียดผ่อนชำระเงิน (ตามวันคุ้มครอง)
11. รายงานสรุปเงินได้ประจำปี
12. รายงานตรวจสอบวงเงินมัดจำ

นำเมาส์ไปคลิกในรายงานที่ต้องการดู

1 ดูข้อมูลทีมงาน

รหัสตัวแทน	สถานะ	แบบตัวแทน	ลูกทีม(คน)	ชื่อตัวแทน	ที่อยู่
00000028		1	163	หน้า Front นวพร อรุณสวัสดิ์	
00000999	B	1	16	พงษ์รัตน์ ก้าวสัมพันธ์	
+ 00000561	A	3	1	เทพฤทธิ์ เกิดชัย	104 ถ.ชลนิเวศน์ แขวงลาดยาว เขตจตุจักร กรุงเทพมหานคร 10900
+ 00000666	A	3	55	นุชนาถ ชื่นอบเชย	313/77 ม.2 ตำบลสามเรือน อำเภอบางปะอิน พระนครศรีอยุธยา 13160
+ 00000714	C	3	61	วรรณภา ภาคเกษิ	
00000459	A	4	0	มุฑิตา เกียรติถาวรชัย	37 ซ.จันทน์ 34 ถ.จันทน์ แขวงทุ่งวัดดอน เขตสาทร กรุงเทพมหานคร 10120
+ 00000566	A	4	2	ศุภวิชญ์ สมพงษ์พาณิชย์	บริษัท ยูนิเวอร์ส ชันแซช เมทอล จำกัด 11/17 ม.20 ถ.รพช. คลองทกวา-คลองสิบสอง ลำลูกกา อำเภอลำลูกกา ปทุมธานี 12150
+ 00000570	A	4	1	พงศกรณ์ ปิ่นทองดี	สนง.คุณพงศกรณ์ 410/9-10 ถ.ลาดพร้าว แขวงจอมพล เขตจตุจักร กรุงเทพมหานคร 10900
+ 00000399	C	5	1	สุภาพ สวัสดิ์ชัยสิทธิ์	
00000467	A	5	0	กิตติชัย รุ่งแรก	5 ถ.พระยาวิฑูรย์ ตำบลอุทัยใหม่ อำเภอเมือง อุทัยธานี 61000
+ 00000481	A	5	2	มงคล นาคานาวา	14/1 ม.1 ซ.เสรีไทย6 ถ.เสรีไทย แขวงคลองกุ่ม เขตบึงกุ่ม กรุงเทพมหานคร 10240
00000568	A	5	0	วิเศษ อำไพจิตร	ดร.อ.พระราม 6 ตรวจสอบสภาพ 628/1 ถ.พหลโยธิน ตำบลปากเพรียว อำเภอเมือง สระบุรี 18000
00000601	A	5	0	จิระพร ยันตะพันธ์	ร้าน พรบ.(เหมียว) เลขที่ 210/5 ม.4

สถานะ A = สมาชิกที่อยู่ในสายงานของท่าน

สถานะ B = สมาชิกที่มีระดับเท่ากันหรือสูงกว่าได้ รับคำแนะนำเท่านั้น

สถานะ C = สมาชิกที่หลุดจากทีมงานท่านอื่นซึ่งได้ แต่ทำงาน

สีเขียว = ทีมงานที่ท่านแนะนำมา

สีชมพู = ทีมงานสถานะ B

ไม่มีสี = ทีมงานสถานะ C

หากมีข้อสงสัยเพิ่มเติมติดต่อสอบถามได้ที่หมายเลขโทรศัพท์ 02-8673888 ต่อ 1903 แผนกการตลาด

เครื่องหมาย สามารถรายละเอียดลูกทีมของคนในสายงานของเรา (หลานทีม) โดยการคลิก ระบบจะแสดงข้อมูลและเปลี่ยนสัญลักษณ์เป็น แทน

2. รายงานแรงงาน

เป็นรายงานสรุปการจ้างงานประจำปี โดยเอาใปี ค.ศ. และ เลือเดือน ต้องการทราบ

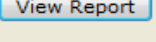
จากนั้นคลิกปุ่ม  มุมบนขวา

ปี ค.ศ. (4 หลัก เช่น 2011) 2013 เดือน 5

1 of 1 100% Find | Next Select a format Export

รายการจ้างงานปี 2013 เดือน 5

รหัสตัวแทน	เลขอ้างอิง	ทะเบียนรถ	เลขกรมธรรม์	บริษัท	ยอดสุทธิ	ประเภท	การชำระ	แบบฟอร์ม	สถานะตัดจ่าย
00000028 หน้า Front นวพร อรุณสวัสดิ์ ระดับ 1									
	PP560500393	กมร-657	8110056235270523	RVP	300.00	พรบ.	เงินสด		ตัดจ่ายแล้ว
	PP560500394	พดล-845	8110056235274734	RVP	400.00	พรบ.	เงินสด		ตัดจ่ายแล้ว
	PP560500733	กวค-540	8110056235689252	RVP	300.00	พรบ.	เงินสด		ตัดจ่ายแล้ว
	PP560500633	ขคค-735	8110056235030622	RVP	300.00	พรบ.	เงินสด		ตัดจ่ายแล้ว
	PP560500635	ขคธ-664	8110056235484115	RVP	300.00	พรบ.	เงินสด		ตัดจ่ายแล้ว
	PP560500434	รยข-438	8110056235246270	RVP	300.00	พรบ.	เงินสด		ตัดจ่ายแล้ว
	PP560500440	ขมม-164	8110056235252216	RVP	300.00	พรบ.	เงินสด		ตัดจ่ายแล้ว
	PP560500743	ขขง-471	8110056228047470	RVP	400.00	พรบ.	เงินสด		ตัดจ่ายแล้ว
	PP560500428	พลพ-959	8110056235249814	RVP	300.00	พรบ.	เงินสด		ตัดจ่ายแล้ว
	PP560500868	นวย-862	8110056235831621	RVP	300.00	พรบ.	เงินสด		ตัดจ่ายแล้ว
	PP560500827	รมก-749	8110056235484303	RVP	300.00	พรบ.	เงินสด		ตัดจ่ายแล้ว

เมนูต่าง ๆ ในการใช้งานหน้ารายงาน

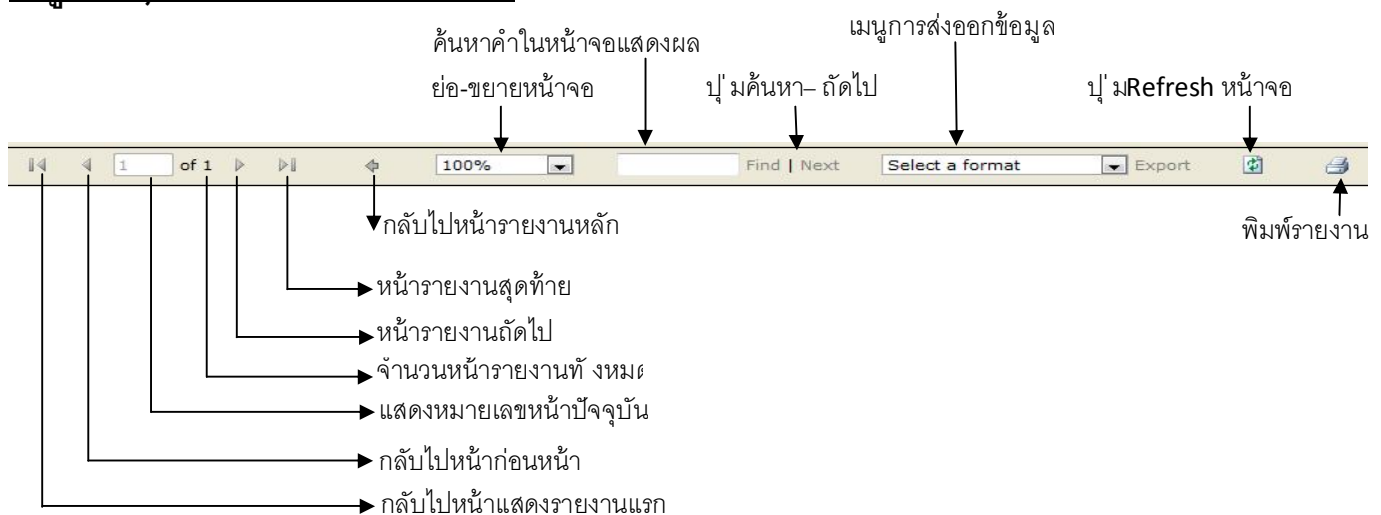

ค้นหาค่าในหน้าจอแสดงผล

ย่อ-ขยายหน้าจอ

ปุ่มค้นหา- ถัดไป

เมนูการส่งออกข้อมูล

ปุ่ม Refresh หน้าจอ

พิมพ์รายงาน

กลับไปหน้ารายงานหลัก

หน้ารายงานสุดท้าย

หน้ารายงานถัดไป

จำนวนหน้ารายงานทั้งหมด

แสดงหมายเลขหน้าปัจจุบัน

กลับไปหน้าก่อนหน้า

กลับไปหน้าแสดงรายงานแรก

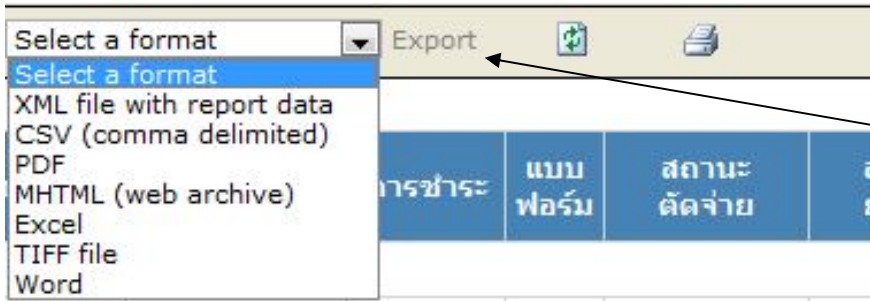

ปุ่ม Export

- เราสามารถจะ Export file เป็นรูปแบบอื่นเช่น pdf,Excel,Word โดยการเลือกรูปแบบไฟล์ และคลิกปุ่ม Export

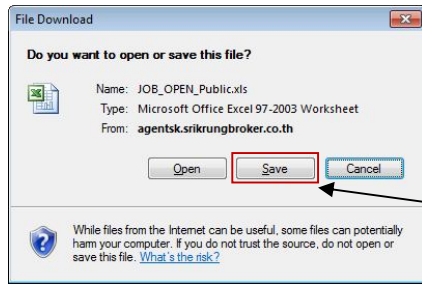

ปุ่ม Save

แล้วคลิกปุ่ม Save

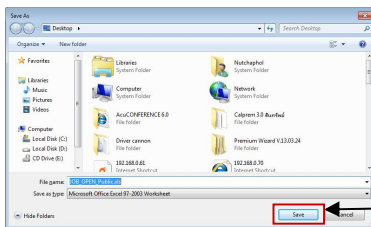

ปุ่ม Save

ตั้งชื่อไฟล์- กดปุ่ม Save

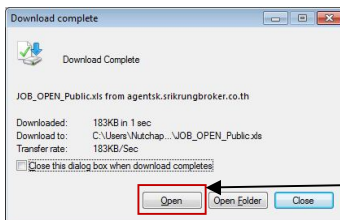

ปุ่ม Open

กดปุ่ม Open เพื่อเปิดไฟล์

Job ID	Name	Salary	Status	...
PP56050393	นาย 653	8110056235270523	RVP	300.00
PP56050394	นาย 643	8110056235274734	RVP	400.00
PP56050773	นาย 543	8110056235689252	RVP	300.00
PP56050933	นาย 735	8110056235939822	RVP	300.00
PP56050935	นาย 664	8110056235444115	RVP	300.00
PP56050434	นาย 438	8110056235442270	RVP	300.00
PP56050440	นาย 164	8110056235252216	RVP	300.00
PP56050743	นาย 471	8110056228947470	RVP	400.00
PP56050428	นาย 950	8110056235249814	RVP	300.00
PP56050868	นาย 862	8110056235831621	RVP	300.00
PP56050827	นาย 749	8110056235484303	RVP	300.00
PP56050913	นาย 922	8110056235942892	RVP	300.00
PP56050838	นาย 942	8110056235782190	RVP	300.00
PP56050991	นาย 8547	8110056235990731	RVP	400.00
PP56050113	นาย 778	8110056235218104	RVP	300.00
PP56050108	นาย 435	8110056235930535	RVP	300.00
PP560501010	นาย 243	8110056236032672	RVP	300.00
PP560501112	นาย 393	8110056235211484	RVP	300.00

ไฟล์ที่ได้ Export

ปี ค.ศ. (4 หลัก เช่น 2011) 2013 เดือน 5

1 of 1 100% Find | Next Select a format Export

รายการแจ้งงานปี 2013 เดือน 5

รหัส คิวแทน	เลขอ้างอิง	ทะเบียนรถ	เลขกรมธรรม์	บริษัท	ยอดสุทธิ	ประเภท	การชำระ	แบบ ฟอร์ม	สถานะ ตัดจ่าย
00000028 หน้า Front บวพร อุดมสวัสดิ์ ระดับ 1									
PP560500393	กนร-657		8110056235270523	RVP	300.00	พรน.	เงินสด		ตัดจ่ายแล้ว
PP560500394	พดล-845		8110056235274734	RVP	400.00	พรน.	เงินสด		ตัดจ่ายแล้ว
PP560500733	กวด-540		8110056235689252	RVP	300.00	พรน.	เงินสด		ตัดจ่ายแล้ว
PP560500633	ขคค-735		8110056235030622	RVP	300.00	พรน.	เงินสด		ตัดจ่ายแล้ว
PP560500635	ขคช-664		8110056235484115	RVP	300.00	พรน.	เงินสด		ตัดจ่ายแล้ว
PP560500434	รชช-438		8110056235246270	RVP	300.00	พรน.	เงินสด		ตัดจ่ายแล้ว
PP560500440	ชนม-164		8110056235252216	RVP	300.00	พรน.	เงินสด		ตัดจ่ายแล้ว
PP560500743	ชชง-471		8110056228047470	RVP	400.00	พรน.	เงินสด		ตัดจ่ายแล้ว
PP560500428	พัลพ-959		8110056235249814	RVP	300.00	พรน.	เงินสด		ตัดจ่ายแล้ว
PP560500868	นวย-862		8110056235831621	RVP	300.00	พรน.	เงินสด		ตัดจ่ายแล้ว
PP560500827	รณก-749		8110056235484303	RVP	300.00	พรน.	เงินสด		ตัดจ่ายแล้ว

- สัญลักษณ์ดังกล่าวแสดงให้เห็นว่าสามารถดูกรมธรรม์ฉบับที่ออกงานไปแล้วได้โดยการคลิกที่ 

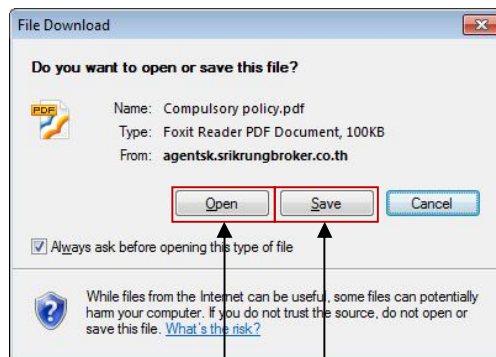

ถ้าคลิก Open ระบบจะเปิดไฟล์

ถ้าคลิก Save ระบบจะบันทึกไฟล์ดังกล่าวลงเครื่อง

3. รายการตัวแทนชำระเงินแล้ว

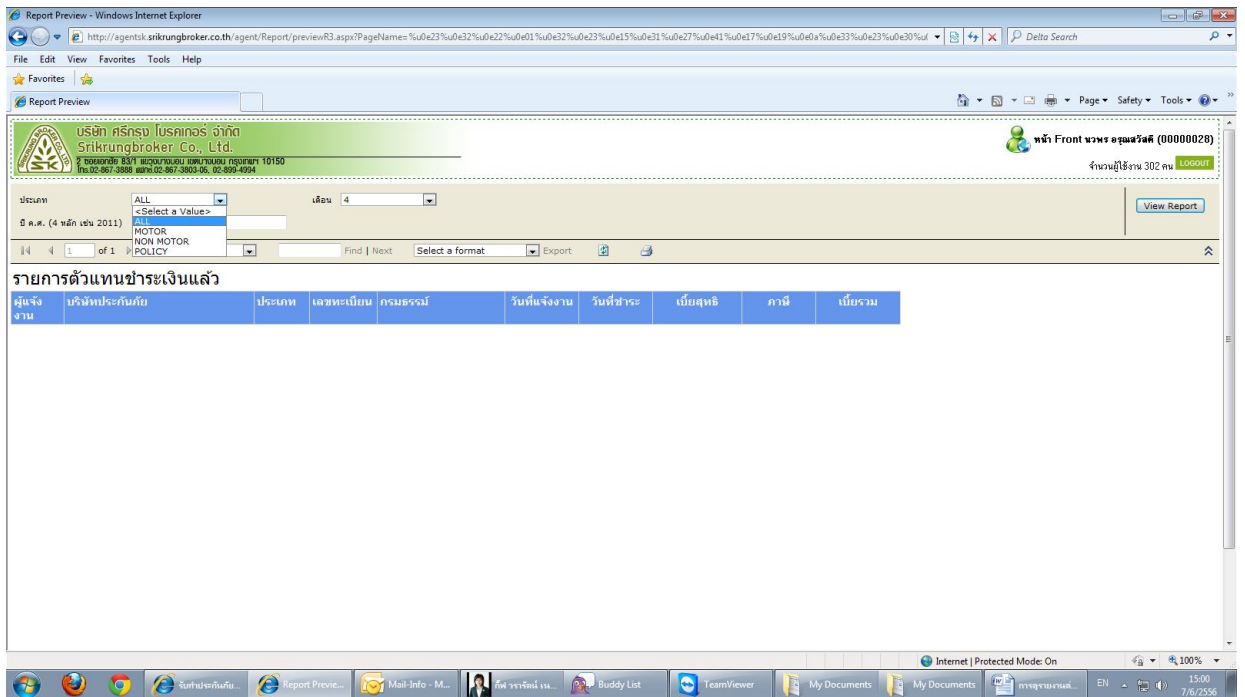

- ทำการเลือกประเภทมี 4 สถานะคือ

ALL - แสดงรายงานทั้งหมด

MOTOR - แสดงรายงานเฉพาะข้อมูล MOTOR

NON MOTOR - แสดงรายงานเฉพาะข้อมูล Non MOTOR

POLICY - แสดงรายงานเฉพาะข้อมูล พรบ.

จากนั้นทำการเลือก เดือน และ ใสปีที่ต้องการดูข้อมูล คลิกปุ่ม

View Report

มุมมองบนขวา เมนูในส่วนการแสดงผลจะ

เหมือนกันสามารถดูได้จาก “เมนูต่างๆ ในการใช้งานหน้ารายงาน”

4. รายการยอดคืนค่าสายงาน

ประเภท	ผู้แจ้งงาน	บริษัทประกันภัย	เลขทะเบียน	กรมธรรม์	ยอดรวม	ยอดสุทธิ	จ่ายคืน	หักภาษี	คงเหลือ
ALL									
ALL MOTOR NON MOTOR POLICY									
รายการที่ยังไม่ไดคืนค่าสายงานของตัวแทน 00000028									
00000028					รวม		7,142.64	285.71	6,856.93
CONTRACT					รวม		3,118.76	124.75	2,994.01
00000516 : สัญญา บริษัทพัฒนา (ระบุ 6)					รวม		50.67	2.03	48.64
MOTOR					รวม		20.92	0.8368	20.0832
ANC : บริษัท อลิอันซ์ ซี.พี.ประกันภัย จำกัด					2,248.07		20.92	0.84	20.08
POLICY					รวม		29.75	1.19	28.56
SEI : บริษัท อาคเนย์ประกันภัย จำกัด (มหาชน)					632.90		588.49	5.88	5.64
SEI : บริษัท อาคเนย์ประกันภัย จำกัด (มหาชน)					631.14		586.85	5.87	5.64
SEI : บริษัท อาคเนย์ประกันภัย จำกัด (มหาชน)					645.21		600.00	6.00	5.76
SEI : บริษัท อาคเนย์ประกันภัย จำกัด (มหาชน)					645.21		600.00	6.00	5.76
SEI : บริษัท อาคเนย์ประกันภัย จำกัด (มหาชน)					645.21		600.00	6.00	5.76
00000566 : สุวิทย์ สมพงษ์พาณิชย์ (ระบุ 4)					รวม		37.22	1.49	35.73
MOTOR					รวม		28.22	1.1288	27.0912
SEI : บริษัท อาคเนย์ประกันภัย จำกัด (มหาชน)					3,032.72		28.22	1.13	27.09
POLICY					รวม		9.00	0.36	8.64
SEI : บริษัท อาคเนย์ประกันภัย จำกัด (มหาชน)					967.28		900.00	9.00	8.64
00000601 : ธีระพร ยืนยงชัย (ระบุ 5)					รวม		120.99	4.84	116.15
MOTOR					รวม		120.99	4.8396	116.1504
AIC : บริษัท อลิอันซ์ ซี.พี.ประกันภัย จำกัด					6,199.58		5,770.00	2.31	55.39
AIC : บริษัท อลิอันซ์ ซี.พี.ประกันภัย จำกัด					6,799.85		6,329.00	2.53	60.76
00000633 : ศกณัฐ ภูมิจักรวิสารัง (ระบุ 5)					รวม		91.22	3.65	87.57
MOTOR					รวม		91.22	3.6488	87.5712

- การใช้งานจะคล้ายกับรายงานที่ 3 คือเลือกประเภทรายงาน 4 สถานะ ALL – MOTOR – NON MOTOR – POLICY



จากนั้นคลิกปุ่ม: มุมบนขวา เมนูในส่วนการแสดงผลจะเหมือนกันสามารถดูได้จาก

“เมนูต่าง ๆ ในการใช้งานหน้ารายงาน”



5. รายการคืนค่าสายงานแล้ว

ประเภทงาน	ผู้แจ้งงาน	บริษัทประกันภัย	ประเภท	เลขทะเบียน	กรมธรรม์	ยอดรวม	ยอดสุทธิ	จ่ายคืน	ภาษี	คงเหลือ
ทุกประเภท										
ปี ค.ศ. (4 หลัก เช่น 2011)										
ALL MOTOR NON MOTOR พ.ร.บ.										
รายการที่คืนค่าสายงานของตัวแทน 00000028 (1/2013)										
00000028								2,799.06	0.00	2,799.06
CONTRACT								291.21	0.00	291.21
00000516 : สัญญา บริษัทพัฒนา (ระบุ 6)								17.36	0.00	17.36
TIP : บริษัท ทิพย์ประกันภัย จำกัด (มหาชน)					POLICY	ขง-5755	11001-414-120158615	645.21	600.00	6.00
TIP : บริษัท ทิพย์ประกันภัย จำกัด (มหาชน)					POLICY	ณท-1299	11001-414-120158626	576.61	535.89	5.36
TIP : บริษัท ทิพย์ประกันภัย จำกัด (มหาชน)					POLICY	ศง-813	11001-414-120158755	645.21	600.00	6.00
00000566 : สุวิทย์ สมพงษ์พาณิชย์ (ระบุ 4)								138.27	0.00	138.27
SMK : บริษัท สันติคงประกันภัย จำกัด (มหาชน)					MOTOR	86-5223	55-3-2-528186	6,857.63	6,383.00	63.83
SEI : บริษัท อาคเนย์ประกันภัย จำกัด (มหาชน)					MOTOR	8ก-3159	23756316	3,032.72	2,822.32	28.22
SEI : บริษัท อาคเนย์ประกันภัย จำกัด (มหาชน)					POLICY	8ก-3159	29717103	967.28	900.00	9.00
SEI : บริษัท อาคเนย์ประกันภัย จำกัด (มหาชน)					MOTOR	ปม-1193	23756317	3,032.72	2,822.32	28.22
SEI : บริษัท อาคเนย์ประกันภัย จำกัด (มหาชน)					POLICY	ปม-1193	29717106	967.28	900.00	9.00
00000568 : วิเศษ สำไพจิตร (ระบุ 5)								62.04	0.00	62.04
AII : บริษัท เอเชียประกันภัย 1950 จำกัด (มหาชน)					MOTOR	นจ-8914	16611BP0/5512/00022	3,333.05	3,102.00	31.02
AII : บริษัท เอเชียประกันภัย 1950 จำกัด (มหาชน)					MOTOR	ศณ-287	16611BP0/5512/00016	3,333.05	3,102.00	31.02
00000633 : ศกณัฐ ภูมิจักรวิสารัง (ระบุ 5)								73.54	0.00	73.54
AII : บริษัท เอเชียประกันภัย 1950 จำกัด (มหาชน)					MOTOR	ณค-9151	166112N0/5512/00022	7,900.88	7,354.00	73.54
RETURNTEAM								2,507.85	0.00	2,507.85
00000399 : สภา สวัสดิ์ชัยสิทธิ์ (ระบุ 5)								535.34	0.00	535.34
00000516 : สัญญา บริษัทพัฒนา (ระบุ 6)								104.16	0.00	104.16
00000566 : สุวิทย์ สมพงษ์พาณิชย์ (ระบุ 4)								276.55	0.00	276.55
00000568 : วิเศษ สำไพจิตร (ระบุ 5)								186.12	0.00	186.12

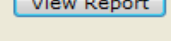
- การใช้งานจะคล้ายกับรายงานที่ 3 คือเลือกประเภทรายงาน 4 สถานะ ทุกประเภท – MOTOR – NON MOTOR –

พรบ. จากนั้นทำการเลือก เดือน และ ใสปีที่ต้องการดูข้อมูล คลิกปุ่ม  มุมบนขวา เมนูในส่วนการแสดงผลจะเหมือนกันสามารถดูได้จาก “เมนูต่าง ๆ ในการใช้งานหน้ารายงาน”

00000516 : เครื่องมือ (ระดับ 6)					รวม	17.36	0.00	17.36
TIP : บริษัท ทิพย์ประกันภัย จำกัด (มหาชน)	POLICY	ขง-5755	11001-414-120158615	645.21	600.00	6.00	0.00	6.00
TIP : บริษัท ทิพย์ประกันภัย จำกัด (มหาชน)	POLICY	ญพ-1299	11001-414-120158626	576.61	535.89	5.36	0.00	5.36
TIP : บริษัท ทิพย์ประกันภัย จำกัด (มหาชน)	POLICY	ศส-813	11001-414-120158755	645.21	600.00	6.00	0.00	6.00
00000566 : สตรีมมิ่ง สมวงษ์พาณิชย์ (ระดับ 4)					รวม	138.27	0.00	138.27
SMK : บริษัท สิมบังคังประกันภัย จำกัด (มหาชน)	MOTOR	86-5223	55-3-2-528186	6,857.63	6,383.00	63.83	0.00	63.83
SEI : บริษัท อาคเนย์ประกันภัย จำกัด (มหาชน)	MOTOR	8ถ-3159	23756316	3,032.72	2,822.32	28.22	0.00	28.22
SEI : บริษัท อาคเนย์ประกันภัย จำกัด (มหาชน)	POLICY	8ถ-3159	29717103	967.28	900.00	9.00	0.00	9.00
SEI : บริษัท อาคเนย์ประกันภัย จำกัด (มหาชน)	MOTOR	ปม-1193	23756317	3,032.72	2,822.32	28.22	0.00	28.22
SEI : บริษัท อาคเนย์ประกันภัย จำกัด (มหาชน)	POLICY	ปม-1193	29717106	967.28	900.00	9.00	0.00	9.00
00000568 : วิเศษ อำเภอไฟจิตร (ระดับ 5)					รวม	62.04	0.00	62.04
AII : บริษัท เอเชียประกันภัย 1950 จำกัด (มหาชน)	MOTOR	บจ-8914	16611BP0/5512/00022	3,333.05	3,102.00	31.02	0.00	31.02
AII : บริษัท เอเชียประกันภัย 1950 จำกัด (มหาชน)	MOTOR	ศผ-287	16611BP0/5512/00016	3,333.05	3,102.00	31.02	0.00	31.02
00000633 : สตรีมมิ่ง อิมจินทรัพย์รุ่ง (ระดับ 5)					รวม	73.54	0.00	73.54
AII : บริษัท เอเชียประกันภัย 1950 จำกัด (มหาชน)	MOTOR	ญอ-9151	166112N0/5512/00022	7,900.88	7,354.00	73.54	0.00	73.54
RETURNTEAM					รวม	2,507.85	0.00	2,507.85
00000399 : สภาสวัสดิชนิรักษ์ (ระดับ 5)					รวม	535.34	0.00	535.34
00000516 : เครื่องมือ (ระดับ 6)					รวม	104.16	0.00	104.16
00000566 : สตรีมมิ่ง สมวงษ์พาณิชย์ (ระดับ 4)					รวม	276.55	0.00	276.55
00000568 : วิเศษ อำเภอไฟจิตร (ระดับ 5)					รวม	186.12	0.00	186.12

- หน้าจอ นี้ จะสังเกตเห็นว่ามีเครื่องหมาย  เมื่อเราคลิก  จะเปลี่ยนเป็นเครื่องหมาย  แสดงข้อมูลบริษัทประกันกันที่ตัวแทนมียอดการคืนค่าอยู่

6. รายงานเดือนต่ออายุ

แสดงกรณธรรมที่จะหมดอายุในอีก 2 เดือน

1 เดือน 2 เดือน 3 เดือน

Find | Next Select a Format Export

รายงานรายละเอียดของลูกค้ำมูลค่าหมดประกันในอีก 2 เดือน

ประเภทงาน	ลำดับ	วันที่ในสุดกรมธรรม์	ชื่อ-นามสกุล	ที่อยู่	เบอร์โทร	ยี่ห้อ	รุ่น	ปีรถ	ทะเบียน	ประเภท	บริษัทประกัน	ประเภทการซ่อม
POLICY	1	07/06/2013	ศศิญา อรรถนิภาวัฒน์	206 ถนนสายประดิษฐ์ แขวงคลองจั่น เขตบางเขน กรุงเทพฯ 10120		YAMAHA			ขกข-731	พรม.มอเดิร์นไซด์	บริษัท กลางคุ้มครองผู้ประสบภัยจากรถ จำกัด	
	2	07/06/2013	กันทิด ศิษุเบียม	107 ซ.สมเด็จพระเจ้าตากสิน24 แขวงวัดโคกขจรจตุรทิศ กรุงเทพมหานคร 10600		HONDA			ขจข-207	พรม.มอเดิร์นไซด์	บริษัท กลางคุ้มครองผู้ประสบภัยจากรถ จำกัด	
	3	07/06/2013	ธวัชพงศ์ พงคชาชูวงศ์	422/1-2 ซ.พญาไท แขวงวังใหม่ เขตปทุมวัน กรุงเทพมหานคร 10330		YAMAHA			สคค-338	พรม.มอเดิร์นไซด์	บริษัท กลางคุ้มครองผู้ประสบภัยจากรถ จำกัด	
	4	07/06/2013	เกรียง พงคชาชูวงศ์	36/47 แขวงวังใหม่ เขตปทุมวัน กรุงเทพมหานคร 10330		HONDA			ยวท-203	พรม.มอเดิร์นไซด์	บริษัท กลางคุ้มครองผู้ประสบภัยจากรถ จำกัด	
	5	07/06/2013	เกรียง พงคชาชูวงศ์	36/47 ซ.เกษมสันต์ 1 แขวงวังใหม่ เขตปทุมวัน กรุงเทพมหานคร 10330		HONDA			วขข-733	พรม.มอเดิร์นไซด์	บริษัท กลางคุ้มครองผู้ประสบภัยจากรถ จำกัด	
	6	07/06/2013	เกรียง พงคชาชูวงศ์	36/47 ซ.เกษมสันต์ 1 แขวงวังใหม่ เขตปทุมวัน กรุงเทพมหานคร 10330		YAMAHA			ขคค-209	พรม.มอเดิร์นไซด์	บริษัท กลางคุ้มครองผู้ประสบภัยจากรถ จำกัด	
	7	07/06/2013	ชลลา สิงจนวทร	175 ซ.กรุงธนบุรี 6 ซ.กรุงธนบุรี แขวงบางยี่สิบจตุรทิศ เขตคลองสาน กรุงเทพมหานคร 10600		YAMAHA			สคค-321	พรม.มอเดิร์นไซด์	บริษัท กลางคุ้มครองผู้ประสบภัยจากรถ จำกัด	
	8	07/06/2013	จิราณี พงคชาชูวงศ์	24/79 ซ.เกษมสันต์ 1 แขวงวังใหม่ เขตปทุมวัน กรุงเทพมหานคร 10330		YAMAHA			นคก-616	พรม.มอเดิร์นไซด์	บริษัท กลางคุ้มครองผู้ประสบภัยจากรถ จำกัด	
	9	07/06/2013	ธิน สุทธารชพรพงศ์	37-39 ซ.เอกนิภาวทร แขวงนิคมยานุรักษ์ เขตคลองสาน กรุงเทพมหานคร 10100		HONDA			นคค-32	พรม.มอเดิร์นไซด์	บริษัท กลางคุ้มครองผู้ประสบภัยจากรถ จำกัด	

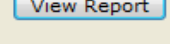
- เลือกช่อง “แสดงกรณธรรมที่จะหมดอายุในอีก 1 เดือน - 2 เดือน - 3 เดือน คลิกปุ่ม”  มุมบนขวา เมนูในส่วนการแสดงผลจะเหมือนกันสามารถดูได้จาก “เมนูต่าง ๆ ในการใช้งานหน้ารายงาน”

7. ดูรายละเอียดงานต่ออายุ

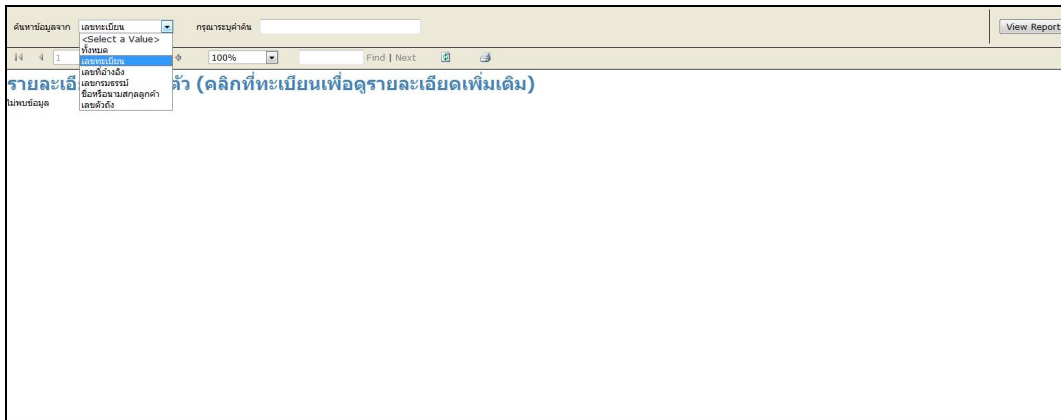

- เลือกค้นหาข้อมูลจาก .. ซึ่งมี 6 หัวข้อค้นหาดังนี้

ทั้งหมด
เลขทะเบียน
เลขที่อ้างอิง
เลขกรมธรรม์
ชื่อหรือนามสกุลลูกค้า
เลขตัวถัง

สามารถใส่คำค้นหาในช่อง "กรณารับค่าคืน" ตาม
การเลือกค้นหาข้อมูลจาก.. เพื่อคัดกรองข้อมูลการค้น
ทำให้ค้นหาข้อมูลได้เร็วขึ้น

จากนั้นคลิกปุ่ม:

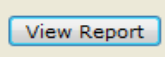

มุมมองหน้าจอเมนูในส่วนการแสดงผลจะเหมือนกันสามารถดูได้จาก "เมนูต่างๆ
ในการใช้งานหน้ารายงาน"

8. รายงานคืนค่าคอม

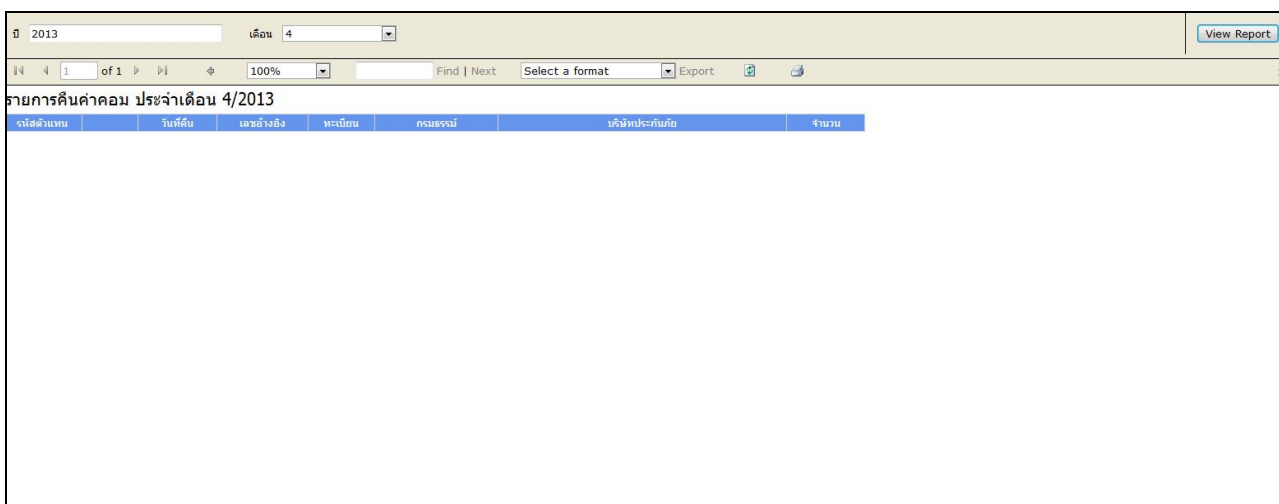

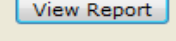
- ใส่ปี ค.ศ. และ เลือกเดือน ต้องการทราบจากนั้นคลิกปุ่ม:  มุมมองหน้าจอเมนูในส่วนการแสดงผลจะ
เหมือนกันสามารถดูได้จาก "เมนูต่างๆ ในการใช้งานหน้ารายงาน"

9. รายการคืนค่าถอนยกเล็ก

ปี 2012 เดือน 3

ทะเบียน นท-145

View Report

1 of 1 100% Find | Next Select a format Export

รายการคืนค่าถอนยกเล็ก ประจำเดือน 3/2012

ลำดับ เลขที่	วันที่คืน	เลขอ้างอิง	ทะเบียน	ผู้เอาประกันภัย	กรมธรรม์	บริษัทประกันภัย	โดยบิล	ธนาคาร	สาขาบัญชี	ชื่อบัญชี	จำนวน
-----------------	-----------	------------	---------	-----------------	----------	-----------------	--------	--------	-----------	-----------	-------

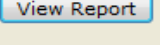
- ใส่ปี ค.ศ. และ เลือกเดือน ต้องการทราบรวมทั้งหมายเลข ทะเบียนรถจากนั้นคลิกปุ่ม  มุมบนขวา
เมนูในส่วนการแสดงผลจะเหมือนกันสามารถดูได้จาก “เมนูต่าง ๆ ในการใช้งานหน้ารายงาน”

10. รายงานรายละเอียดผ่อนชำระเงิน (ตามวันคุ้มครอง)

วันที่คุ้มครองระหว่าง < > ถึง < >

สถานะตัดจ่าย < > จำนวนงวดผ่อน < >

1

วันที่คุ้มครองระหว่าง < > ถึง < >

สถานะตัดจ่าย < > จำนวนงวดผ่อน < >

2

วันที่คุ้มครองระหว่าง < > ถึง < >

สถานะตัดจ่าย < > จำนวนงวดผ่อน < >

3

วันที่คุ้มครองระหว่าง < > ถึง < >

สถานะตัดจ่าย < > จำนวนงวดผ่อน < >

4

วันที่คุ้มครองระหว่าง 1/6/2013 ถึง 6/7/2013

สถานะตัดจ่าย ทั้งหมด จำนวนงวดผ่อน 2, 3, 4, 5, 6

View Report

1 of 1 100% Find | Next Select a format Export

สรุปการรวมที่คุ้มครองตั้งแต่วันที่ 01/06/2013 - 06/07/2013

จำนวนกรมธรรม์ทั้งหมด	ยอดเงินรวมกรมธรรม์ทั้งหมด	จำนวนกรมธรรม์ที่ผ่อนชำระ	ยอดเงินรวมกรมธรรม์ที่ผ่อนชำระ
9,136	38,837,597.65	257	4,446,023.28

เงินสด	จำนวน	ยอดเงิน	ชำระงวดที่ 1	ชำระงวดที่ 2	รวมชำระ
ผ่อนชำระ 2 งวด	27	313,336.65	120,318.72		120,318.72
ผ่อนชำระ 3 งวด	135	2,266,308.23	578,304.09	86,184.06	664,488.15
ผ่อนชำระ 4 งวด	21	378,941.72	105,072.48		105,072.48
ผ่อนชำระ 5 งวด	5	124,964.90	31,810.00		31,810.00
ผ่อนชำระ 6 งวด	69	1,362,471.78	294,059.83	10,324.00	304,383.83

รายงานการผ่อนชำระเงิน ของกรมธรรม์ที่คุ้มครองตั้งแต่วันที่ 01/06/2013 - 06/07/2013

ตัวตน	รหัสกรมธรรม์	ชื่อลูกค้า	ทะเบียน	วันคุ้มครอง	เดือนรวม	ปีคุ้มครอง	COM	คิดจ่าย	งวด	อัตรา	วันที่ชำระ	วันที่ชำระ	ธนาคาร	งวดที่	จำนวน
รวมจำนวนกรมธรรม์ 0 รายการ															
รวมชำระทั้งหมด															
รวมชำระทั้งหมด															
รวมชำระทั้งหมด															
รวมชำระทั้งหมด															

- เลือกวันคุ้มครองเริ่มต้น1 – วันสิ้นสุดคุ้มครอง2 – เลือกสถานะ มี 3 สถานะคือ ** ทั้งหมด**ตัดจ่ายแล้ว

- **ยังไม่ตัดจ่าย - และเลือกจำนวนงวดผ่อนซึ่งเลือกได้ 5 สถานะคือ 2-3-4-5-6 เดือนจากนั้นคลิกปุ่ม [View Report](#)

มุมมองขบวนการในส่วนของผลการแสดงผลจะเหมือนกันสามารถดูได้จาก “เมนูต่าง ๆ ในการใช้งานหน้ารายงาน”

11. รายงานสรุปเงินได้ประจำปี

ปี ค.ศ. (เช่น 2013) 2013										
สรุปเงินได้ประจำปี 2013										
January		March		April		May		Total		
01/01/2013 - 20/01/2013		21/2/2013 - 20/3/2013		21/3/2013 - 20/4/2013		21/4/2013 - 20/5/2013				
COM	TEAM	COM	TEAM	COM	TEAM	COM	TEAM			
00000028	หน้า Front นวพร อรุณสวัสดิ์	0	2,799.06	0	7,319.82	0	4,070.82	0	4,075.06	18,264.76

- พิมพ์ ปี ค.ศ. คลิกปุ่ม [View Report](#) มุมมองขบวนการในส่วนของผลการแสดงผลจะเหมือนกันสามารถดูได้จาก “เมนูต่าง ๆ ในการใช้งานหน้ารายงาน”

12. รายงานตรวจสอบวงเงินมัดจำ

1

2

- เลือกช่วงวันที่ตั้งแต่--- ถึงวันที่ คลิกปุ่ม [View Report](#) มุมมองขบวนการในส่วนของผลการแสดงผลจะเหมือนกันสามารถดูได้จาก “เมนูต่าง ๆ ในการใช้งานหน้ารายงาน”

ตั้งแต่วันที่ 1/6/2013 ถึงวันที่ 29/6/2013									
สถานะ ? : รายการเงินตรวจสอบหลักฐานการชำระเงิน									
รายการตรวจสอบยอดคงเหลือเงินมัดจำของตัวแทนรหัส 00000028									
วันที่	รายการ	ทะเบียน	กรมธรรม์	DR	CR	คงเหลือ	ผู้บันทึก	ผู้อนุมัติ	หมายเหตุ
31/05/2013 12:00 AM	ยอดยกมา			750.00		750.00			
05/06/2013 11:03 AM	เงินวงเงินมัดจำ เงินสด ศิริภร ref#380269 สถานะ /			0.00		750.00	T066	T066	