



ทริปนี้สำหรับ “คนหลงรักเขา”  
เที่ยวเล่น..ไม่ต้องลงเล



**Classic**  
เล่น **ลาตักห์** 7วัน 5คืน  
เลห์ - ทะเลสาบพันกอง - หุบเขานูบร้า



สายการบินแห่งชาติ  
**FULL SERVICE**

**แอร์ อินเดีย**  
**AIR INDIA**  
27 ก.ค. - 2 ส.ค.  
19-25 ต.ค.

**43,900.-**

# Highlight

## Pangong Lake

ทะเลสาบน้ำเค็มสูงที่สุดในโลก



## Nubra Valley

ชื่อชุมชนทะเลทรายสีเงิน



## Leh

เมืองสวยท่ามกลางหุบเขา



## Khardung La

ถนนสูงที่สุดในโลก



# กาลครั้งหนึ่ง...เรา และ เลห์ ลาดักห์

เดินทาง: 27 ก.ค. - 2 ส.ค./ 19-25 ต.ค.2567

**วันที่ 1**  
กรุงเทพฯ - เดลลี

- - D

**15.00 น.** คณะพร้อมกัน ณ ท่าอากาศยานสุวรรณภูมิ ชั้น4 เคาน์เตอร์สายการบินแอร์อินเดีย เจ้าหน้าที่บริษัทต้อนรับและอำนวยความสะดวกเรื่องสัมภาระและเอกสารการเดินทางแก่ท่าน



**17.55น.** ออกเดินทางจากสู่ เดลลี โดยสายการบิน AIR INDIA เที่ยวบินที่ AI335

**20.50 น.** เดินทางถึง ท่าอากาศยานนานาชาติอินทราคานธี เมืองนิวเดลี (New Delhi) ตามเวลาท้องถิ่น ผ่านพิธีการตรวจคนเข้าเมืองและรับสัมภาระ...นำท่านเดินทางสู่โรงแรม  
📍 เวลาที่อินเดียช้ากว่าประเทศไทย 1 ชั่วโมง 30 นาที 📍

**ค่า** บริการอาหารค่ำ ณ โรงแรม

วันนี้เตรียมความพร้อม เพราะเราต้องบินตรงเข้าเมืองเลห์... คินนี้หากใครไม่มั่นใจ แนะนำกินยา diamox ไปก่อน 24-48 ชม. การใช้ยาเพื่อป้องกัน altitude sickness ในนักท่องเที่ยวบางรายมีความจำเป็น เพราะยาจะช่วยป้องกันและลดบรรเทาอาการได้ แต่การใช้ยาควรปรึกษาแพทย์ก่อนเสมอ เพราะแพทย์ต้องพิจารณาแผนการเดินทาง ช้อบ่งชี้ ข้อห้ามในการใช้ยา ด้วยรักและห่วงใย รายการเน้นเที่ยวธรรมชาติ ถ่ายรูป เส้นทางนั่งดงามเกินบรรยาย ที่ควรแก่การไปเยือน อยู่ที่วิวสองข้างทาง สวยงามจนหลับตาไม่ลง.. เป็นรายการที่ปรับมาเพื่อท่านที่ต้องการเที่ยวแบบสบาย ที่พักในรายการนี้อยู่ระดับ 3600เมตรที่เมืองเลห์



ที่พัก: Rdisson Blu Dwarka New Delhi หรือเทียบเท่า

เช้าตรู่ เดินทางสู่สนามบิน

06.30 น. ออกเดินทางจากสู่ เลห์ โดยสายการบิน AIR INDIA เที่ยวบินที่ AI445

08.10 น. เดินทางถึง **สนามบินเมืองเลห์** ...รับสัมภาระเรียบร้อยนำท่านเข้าสู่ตัวเมืองเลห์ เมืองศูนย์กลางของการท่องเที่ยว ตั้งอยู่ในความสูงระดับ 3,500 เมตรจากระดับน้ำทะเล และยังคงมีมีกลิ่นอายวัฒนธรรมของชาวทิเบตหลงเหลือให้เห็น **อากาศเบาบางแนะนำให้ดื่มน้ำบ่อยๆคะ**

เช้า บริการอาหารเช้า ณ โรงแรม... **พักผ่อนตามอัธยาศัย ปรับร่างกายก่อนออกเดินทาง**



กลางวัน บริการกลางวัน ณ ณ ภัตตาคาร

บ่าย นำท่านออก ชมเมืองเลห์ (Leh)...เมืองหลวงของแคว้นลาดักห์ มีอีกชื่อคือทิเบตน้อย(Little Tibet) เพราะวัฒนธรรมส่วนใหญ่มาจากทิเบต เลห์เป็นเมืองเล็กๆในอ้อมกอดแห่งขุนเขาอยู่สูงเหนือระดับน้ำทะเล 3500 เมตร ผู้คนแถบนี้ยิ้มแย้มแจ่มใส ใจดี ใช้ชีวิตแบบช้าๆ อยู่กับธรรมชาติเริ่มต้น วันนี้เราจะค่อยๆเที่ยวกันเบาๆ

นำท่านชม **เจดีย์สันติภาพ (Shanti Stupa)** เจดีย์สีขาวทรงโดมตั้งอยู่บนเนินเขาใกล้หมู่บ้าน Changspa ในเมือง Leh ที่นี่ถือเป็นสัญลักษณ์แห่งสันติภาพและเป็นการฉลองครบรอบ 2,500 ปีของศาสนาพุทธเจดีย์นี้สร้างโดยญี่ปุ่นเพื่อประกาศพระศาสนาและจรรโลงสันติภาพ



นำท่านชม **วัดนัมเกลเซโม (Namgyal Tsemo Monastery)** อีกหนึ่งวัดสำคัญ ที่เราสามารถมองเห็นได้จากหลายมุมในตัวเมืองเลห์ ที่นี้ตั้งอยู่บนเทือกเขาสูง สร้างขึ้นตั้งแต่ศตวรรษที่ 15 (ประมาณปี 1430) โดย King Tashi Namgyal.. ได้เวลาอันสมควรนำท่านเข้าพักผ่อน

**ค่า บริการอาหารค่ำ ณ โรงแรม**

**หมายเหตุ:กรุณาเตรียมกระเป๋าเล็กเพื่อพักในหุบเขานูบรา 1 คืน**

**ที่พักร:** Singge Palace Leh หรือเทียบเท่า

**วันที่ 3**

**เลห์ - คาร์ดุง ลา - นูบร้าวัลเลย์**

**B**

**L**

**D**

**เช้า บริการอาหารเช้า ณ โรงแรม**

**จากนั้น** นำท่านเดินทางสู่ **นูบร้าวัลเลย์ (Nubra Valley)** เดินทาง ไปยังนูบรา วัลเลย์ ระยะทาง 125 กม. **ใช้เวลาประมาณ 4-5 ชั่วโมง** เพราะแวะถ่ายรูปตลอดทางเลย ที่นี้เป็นส่วนหนึ่งของเส้นทางสายไหม อยู่ทางทิศตะวันออกเฉียงเหนือของแคว้นลาดักห์ หมู่บ้านที่ตั้งอยู่กลางหุบเขา มองไปทางไหนมีแต่ทะเลทรายสีเงิน แร่ดิงดูดของความร้อนระอุของทะเลทราย ยิ่งทำให้ ที่นี้ เป็นที่ตองตาโดนใจของนักท่องเที่ยวที่อยากไปเยือนซักครั้งในชีวิต

ผ่านเส้นทางขึ้นเขาที่น่าเป็นอีกหนึ่งไฮไลท์ห้ามพลาดเมื่อมาเยือนลาดักห์ **คาร์ดุง ลา พาส (Khardung La Pass)** จากจุดนี้เราสามารถมองเห็นเทือกเขาคาราโครัมในประเทศปากีสถานได้เลย สวยจนแทบหยุดหายใจ นั่งรถขึ้นเขาได้ระดับไปเรื่อยๆ จนถึงจุดที่สูงที่สุดบน



เส้นทางนี้ ความสูงอยู่ที่ **5,359** เมตรเหนือระดับน้ำทะเล แวะให้ท่านได้ถ่ายรูปคู่กับป้ายอดีตทางผ่านสำหรับยานยนต์ที่สูงที่สุดในโลก (ปัจจุบันคือ Umling La, Ladakh ระดับความสูงอยู่ที่ 5,883 เมตรเหนือระดับน้ำทะเล) ถ่ายรูปเช็คอินลงโซเชียลให้เพื่อนๆ ได้ฉีกฉา เราจะไม่ให้คณะอยู่นานนัก เพราะอากาศที่เบาบางอาจทำให้เราแพ้ความสูงและไม่สบายได้...ได้เวลาอันเหมาะสมนำท่านเดินทางต่อจนถึงนุบร้าวัลเลย์. ได้เวลาอันสมควรนำท่านเดินทางต่อจนถึงนุบร้าวัลเลย์



กลางวัน  
บ่าย

บริการอาหารกลางวัน ณ โรงแรม

ออกเดินทางไป ชม **หมู่บ้านสินเดอร์** ชม ทะเลทรายสีเงินแห่งนุบร้าว หรือ Silver Sand Dune of Nubra เนื้อทรายสีขาวละเอียดมองไปได้สุดลูกหูลูกตา โอบล้อมด้วยภูเขาใหญ่หลายลูก จากนั้นนำท่าน **"ขี่อูฐนุบร้าว"** อูฐนุบร้าวเป็นพันธุ์แบกเทรียน Bactrian มีสองหนอก ตัวไม่ใหญ่มากนัก มีขนหนาปกคลุมทั่วร่างกายเพื่อช่วยในการรักษาความอบอุ่นในฤดูหนาว เดิมทีใช้เป็นพาหนะหลักสำหรับขนส่งสินค้าตามเส้นทางแถบเอเชียกลาง ให้ท่านถ่ายรูปได้ชิลๆ มีรูปเรือดๆ ไปอัฟลงโซเชียลรัวๆ แน่นนอน เพราะอูฐที่นี่เชื่องและเป็นมิตรกับนักท่องเที่ยวมากอีกด้วย



...นำท่านชม **วัดเดสกีต (Deskit Monastery)** วัดที่มีขนาดใหญ่และเก่าแก่ที่สุดในหุบเขา นูบร้า มีการสร้างพระพุทธรูปพระศรีอริยเมตไตรย ขนาดมหึมา ประดิษฐานอยู่บนยอดเนิน สามารถมองเห็นได้จากทุกทิศทางในหุบเขา พระศรีอริยเมตไตรยหรือที่นิยมเรียกว่าพระศรีอาริย์ เป็นพระโพธิสัตว์ผู้จะได้ตรัสรู้เป็นพระพุทธเจ้าพระองค์ที่ 5 และองค์สุดท้ายแห่งภัทรกัปนี้ ภายในวัดยังมีจิตรกรรมฝาผนังโบราณ "กงล้อแห่งชีวิต" หรือ Wheel of Life ที่สะท้อนถึงการเวียนว่ายตายเกิด...นำท่านเดินทางเข้าสู่ที่พัก



**ค่ำ**                    บริการอาหารค่ำ ณ โรงแรม

**ที่พักร:** Grand Nubra หรือเทียบเท่า

**วันที่ 4**  
**นูบร้าวัลเลย์ - เลห์**

	<b>B</b>	<b>L</b>	<b>D</b>
--	----------	----------	----------

**เช้า**                    บริการอาหารเช้า ณ โรงแรม

**จากนั้น**            นำท่านเดินทางกลับเมืองเลห์ ใช้เวลาเดินทางประมาณ **3-4 ช.ม.** ขึ้นคาดุงลาพาส แวะ ยืนเล่นถนนที่สูงที่สุดในโลก"สูงจากระดับน้ำทะเล 5602 เมตรที่นี่มีหิมะปกคลุมตลอดทั้งปี Khardung La ( Khardung ผ่าน , หมายความถึงการผ่านในทิเบต ) เป็นผ่านภูเขาในย่านเลห์ของดินแดนอินเดียสภาพของลาดคห การออกเสียงในท้องถิ่นคือ "Khardong La" หรือ "Khardzong"

**กลางวัน**            บริการอาหารกลางวัน ณ โรงแรม



**บาย** นำท่านชม **พระราชวังเลห์ (Leh Palace)** ตั้งอยู่บนเนินเขาสามารถมองเห็นได้ชัดเจนจากจัตุรัสกลางเมือง สร้างขึ้นเมื่อศตวรรษที่ 17 มีทั้งหมด 9 ชั้น ในอดีตเป็นพระราชวังที่ประทับของราชวงศ์แห่งลาดักห์

**ตลาดเลห์ (Leh Market)** สถานที่สำคัญที่แห่งหนึ่งของเลห์ ร้านค้าต่างๆ มากมายทั้งร้านโชห่วย ร้านขายยา หรือของใช้จำเป็นทุกอย่างที่จำเป็นเราสามารถหาซื้อได้ที่ตลาด ยามเย็นเราจะเห็นชาวบ้านออกมาปูผ้าวางของขายริมฟุตบาทหน้าร้านค้า มีทั้งผักสด ผลไม้บรรยากาศชิลล์ๆ ผู้คนที่เดินผ่านไปมาทั้งชาวบ้าน พ่อค้าแม่ขาย นักเรียน นักท่องเที่ยว

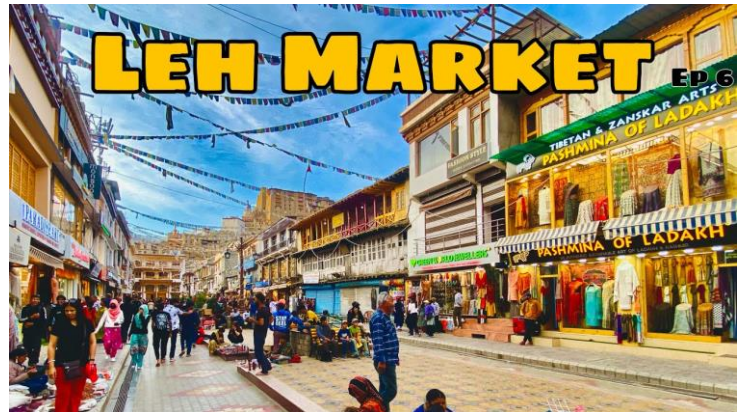

**ค่า** บริการอาหารค่ำ ณ โรงแรม

 **ที่พัก:** Singge Palace Leh หรือเทียบเท่า

**วันที่ 5** B L D  
**เลห์ - ทะเลสาบพันกอง - เลห์**

- 06.00 น.** บริการอาหารเช้า ณ โรงแรม
- 06.30 น.** นำท่านเดินทางสู่ **ทะเลสาบพันกอง (Pangong Lake)** ใช้เวลาเดินทางประมาณ 5-6 ชั่วโมง วันนี้เราจะนั่งกันนาน เพราะเราจะแวะถ่ายรูปกันตลอดเส้นทางเลย ระยะทาง 160 กิโลเมตรจากเมืองเลห์ ณ จุดกึ่งกลางกิโลเมตรที่ 83 ต้องผ่านช่องเขาสูงชัน-ลา (**Chang**





**la)** บนความสูง 5,360 เมตรจากระดับน้ำทะเล ช่องเขานี้ถูกอ้างว่าเป็นช่องเขาสูงอันดับ 3 ของโลก นั้นหมายถึงบรรยากาศออกซิเจนเบาบาง แต่วันนั้นดูเหมือนว่า "ซิลลี่" นับตั้งแต่การผจญภัยบน คาร์ดุง-ลา(Khardung -La) บนความสูง 5,606 เมตรผ่านพ้นมาได้ เพราะร่างกายปรับสภาพกับบรรยากาศบนพื้นที่สูงเรียบร้อยแล้ว วิวระหว่างทางสวยงาม ๆ ความสวยต้องแลกด้วยการเดินทางที่นานหน่อย..เดินทางต่อไปทะเลสาบพันกอง



**พันกอง หรือ แปงกอง...ทะเลสาบแห่งฝันและศรัทธา** นี้คือทะเลสาบสีเทอร์ควอยซ์ในอ้อมกอดของหุบเขาหลายสี ทะเลสาบแปงกอง คือทะเลสาบน้ำกร่อยกลางทะเลทรายบนเทือกเขาหิมาลัย ความสูง 4,350 เมตรเหนือระดับน้ำทะเล หนึ่งในสามของพื้นที่ทะเลสาบตั้งอยู่ในแคว้นลาดักห์ รัฐจัมมู-แคชเมียร์ ประเทศอินเดีย ส่วนที่เหลืออยู่ในฝั่งทิเบต นี้คือทะเลสาบชายขอบที่ใหญ่ที่สุดในเอเชีย ซุกซ่อนอยู่ภายในภูมิประเทศที่แห้งแล้งแสนกันดาร



ถึงทะเลสาบ อีสระให้ทักท่านได้เก็บภาพความสวยงาม ความยิ่งใหญ่ของภาพที่ ต้องไปเที่ยวซักครั้งในชีวิตให้ได้ จนถึงเวลานัดหมาย

**13.00 น. บริการอาหารกลางวัน ณ โรงแรม**

**14.00 น.** เดินทางกลับสู่เมืองเลห์ และระหว่างทาง ทะเลสาบพันกอง-เลห์ ลาดัก แวะ ตามหา หิมาลายัน มาร์มอต ( Himalayan Marmot) มาร์มอตแห่งเทือกเขาหิมาลัย ที่แสนน่ารัก .... หลงรักตั้งแต่เจอครั้งแรกเลย ถ้าเราโชคดีเค้าจะออกให้เราถ่ายรูปกัน มาร์มอต (Marmot) สัตว์ตระกูลเดียวกับกระรอก ที่ขุดหลุมใต้ดินไว้เป็นอาณาจักรส่วนตัว เป็นดาวเด่นของภูเขาแถบนี้ก็ว่าได้ เพราะใคร ๆ ต้องจอดรถลงไปทักทาย และดูท่ามาร์มอตเองก็ชินคนไม่น้อย ดูจากการวิ่งเข้าใส่หรือได้ขึ้นมาบนดัก ในช่วงฤดูหนาวพวกมันจะจำศีลและอยู่ได้ด้วยพลังงานที่กักเก็บไว้ในร่างกาย



ผ่านเส้นทาง **ขาง ลา (Chang La pass)** เป็นเส้นทาง motorable ที่สูงเป็นอันดับสองของโลก รองจาก khadung la pass สูงจากระดับน้ำทะเล 4350 เมตร เป็นเส้นทางเชื่อมระหว่าง เมือง leh กับ ทะเลสาบ pangong แวะเก็บภาพก่อนเข้าเมืองเลห์



**ค่า** บริการอาหารค่ำ ณ โรงแรม

**ที่พักร:** Northern Singge Leh หรือเทียบเท่า

**วันที่ 6**  
**เลห์ - เดลลี**

**B L D**

**08.00 น.** บริการอาหารเช้า ณ โรงแรม ให้พักผ่อนตามอัธยาศัย จากนั้น นำท่านเดินทางสู่สนามบินเลห์ จากนั้น นำท่านเดินทางสู่สนามบินเมืองเลห์เพื่อเดินทางสู่เดลี

**12.00 น.** ออกเดินทางสู่ เดลลี โดยสายการบิน **AIR INDIA** เที่ยวบินที่ **AI446**

**13.35 น.** เดินทางถึง ท่าอากาศยานนานาชาติอินทิราคานธีร์ เมืองนิวเดลลี  
**กลางวัน** รับประทานอาหารกลางวัน ณ ภัตตาคาร

จากนั้น

นำท่าน **ผ่านชมประตูอินเดีย** โครงสร้างเป็นซุ้มหินทรายที่สร้างขึ้นโดยชาวอังกฤษในศตวรรษที่ 20 อนุสาวรีย์ที่มีชื่อเสียงเป็นเครื่องหมายของทหารอังกฤษอินเดียที่สูญหาย 70,000 นายในสงครามโลกครั้งที่หนึ่ง ได้รับการออกแบบโดย Sir Edward Lutyens. ตั้งแต่ปี 1971



**ผ่านชมราชฤๅณประดิวัน** ที่พำนักทางการของประธานาธิบดีอินเดีย ตั้งอยู่ปลายฝั่งตะวันตกของราชปัท ในนิวเดลี อาคารหลักประกอบด้วยห้อง 340 ห้อง การปฏิสังขรณ์ครั้งแรกเริ่มขึ้นในปี 1985 และเสร็จสิ้นในปี 1989 ส่วนในครั้งที่สองได้เริ่มต้นในปี 2010 นำท่านไปช้อปปิ้งที่ **ตลาดจันปาร์ต (Janpath Market)** มีสินค้าพื้นเมืองของประเทศอินเดียที่มาจากทั่วสารทิศ อิสระให้ท่านได้เลือกซื้อของตาม อัธยาศัยจนถึงเวลานัดหมาย

**ค่ำ** บริการอาหารค่ำ ณ ภัตตาคารจีน...เดินทางสู่สนามบิน

**วันที่ 7**  
**เดลี - กรุงเทพฯ**

02.25 น. ออกเดินทางสู่ กรุงเทพฯ ฯ โดยสายการบิน AIR INDIA เที่ยวบินที่ AI336  
07.55 น. เดินทางถึง...ท่าอากาศยานสุวรรณภูมิ โดยสวัสดิภาพ

\*\*\*\*\*

**ด้วยรักและห่วงใย** รายการเน้นเที่ยวธรรมชาติ ถ่ายรูป เส้นทางนี้งดงามเกินบรรยาย ที่ควรแก่การไปเยือน อยู่ที่วิวสองข้างทาง สวยงามจนหลับตาไม่ลง..รายการที่ปรับมาเพื่อท่านที่ต้องการเที่ยวแบบ สบาย ที่พักในรายการนี้อยู่ระดับ 3000 เมตรที่เมืองเลห์

**หมายเหตุ** เวลาที่ปรากฏในโปรแกรมกับการปฏิบัติจริงอาจแตกต่างกันเล็กน้อย ขอให้ท่านรับทราบคำแนะนำการเปลี่ยนแปลงการนัดหมายเวลาในการทำกิจกรรมอีกครั้งจากหัวหน้าทัวร์ บริษัทอาจทำการเปลี่ยนแปลงรายการ ได้ตามความจำเป็นและเหมาะสม แต่จะยึดผลประโยชน์ของลูกค้าเป็นสำคัญ

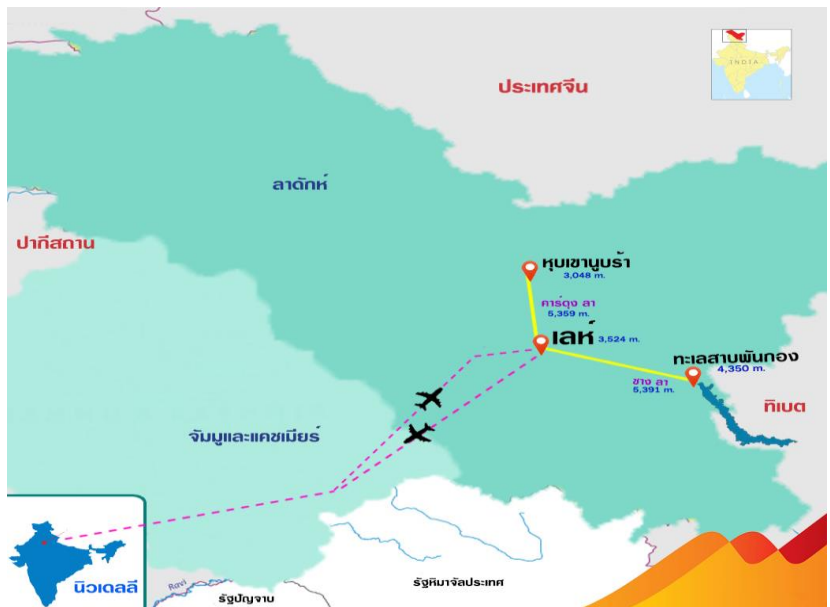

## กรุณาอ่านรายละเอียดเงื่อนไข

### อัตราค่าใช้จ่าย โปรแกรม Sweetheart เลห์ - ลาดักห์ แคชเมียร์ เลห์ ลาดักห์ 7 วัน 5คืน )

เนื่องจากตัวเครื่องสายการบินเป็นตัวแบบหมู่คณะ เมื่อออกตัวแล้วสามารถ REFUND ได้ทุกกรณี

กำหนดวันเดินทาง	อัตราค่าใช้จ่าย: เดินทางตั้งแต่ 15 ท่านขึ้นไป	
	ผู้ใหญ่พัก 2 ท่าน (พักห้องละ 2-3 ท่าน)	พักเดี่ยวเพิ่ม
27 ก.ค.-2 ส.ค.67	43,900.-	7,500.-
19-25 ต.ค.67		

บริษัทฯ ขอสงวนสิทธิ์กรุ๊ปออกเดินทางตั้งแต่ 15 ท่านขึ้นไป / หรือปรับเปลี่ยนราคาหรือตามที่ได้ตกลงกับทางบริษัทฯ

### การชำระเงิน

งวดที่ 1 : สำรองที่นั่งจ่าย 20,000 บาท วันหลังมีการยืนยันกรุ๊ปเดินทางแน่นอนหรือตาม เจ้าหน้าที่กำหนด

งวดที่ 2 : ชำระส่วนที่เหลือ 30 วันล่วงหน้าก่อนออกเดินทางหรือตามเจ้าหน้าที่กำหนด

**หากท่านชำระเงินมัดจำแล้วคือการยืนยันที่นั่งของท่าน**

**โปรดอ่านเงื่อนไขให้เข้าใจก่อนชำระเงิน...ขอบคุณค่ะ/ครับ**

### อัตราใช้จ่ายการเดินทาง

- ค่าตัวเครื่องบินไป-กลับ ชั้นประหยัด ตามระบุในรายการ
- ค่าภาษีสนามบินทุกแห่งและค่าประกันภัยสายการบิน ตามระบุในรายการ
- ค่าธรรมเนียมวีซ่าสำหรับหนังสือเดินทางไทย ยื่นแบบออนไลน์เท่านั้น (ไม่ต้องขอวีซ่า)
- ค่าน้ำหนักกระเป๋าโหลดระหว่างประเทศ 20 กก.ท่านละ 1 ใบ/ภายในประเทศ 15 กก./กระเป๋าเล็กขึ้นเครื่อง 7 กก. ตามเงื่อนไขของเราสายการบิน
- ค่าที่พักโรงแรมระดับ มาตรฐานนักท่องเที่ยว 3-4 ดาว ตามระบุในรายการ
- ค่าซีลล์ที่หุบเขานูบร่า ตามระบุในรายการ
- ค่าล่องเรือชิคาล่า ที่ศรีนาคา
- รถแท็กซี่ปรับอากาศตลอดการเดินทาง ตามระบุในรายการ
- ค่าอาหารมื้อ ตามระบุในรายการ
- ค่าธรรมเนียมเข้าชมสถานที่ต่างๆ ตามระบุในรายการ
- ค่าประกันภัยการเดินทางอุบัติเหตุวงเงิน 1,000,000 บาท และ ค่ารักษาพยาบาลในต่างประเทศวงเงิน 1,000,000 บาท ค่ารักษาพยาบาลต่อเนื่องในประเทศไทย 50,000 บาท (คุ้มครองผู้เอาประกันภัย อายุระหว่าง 6-75 ปี ในกรณีที่ผู้เอาประกันภัย อายุต่ำกว่า 6 ปี หรือ ระหว่าง 76 ปีขึ้นไปจะมีเบี้ยประกันคุ้มครอง 50 % ของจำนวนเงินเอาประกันภัย ทั้งนี้ขึ้นอยู่กับเงื่อนไขของกรมธรรม์ / ผู้เอาประกันภัยอายุสูงกว่า 85 ปี ทางบริษัทฯ ขอสงวนสิทธิ์ในการคุ้มครอง) ประกันครอบคลุมการติดโควิดและการรักษาในต่างประเทศ(ต้องมีใบเสร็จโรงพยาบาลเท่านั้น)และหลังจากกลับจากต่างประเทศต่อเนื่องอีก 7 วัน วงเงินคุ้มครองอาหารเป็นพิษ (โดยแพทย์จะต้องระบุใบรับรองแพทย์ว่า อาหารเป็นพิษเท่านั้น) แต่ทั้งนี้ย่อมอยู่ในข้อจำกัดที่มีการตกลงไว้กับบริษัทประกันชีวิต

### อัตราใช้จ่ายไม่รวม

- ค่าจัดทำหนังสือเดินทาง (PASSPORT) และค่าทำใบอนุญาตที่กลับเข้าประเทศของคนต่างชาติหรือคนต่างด้าว
- ค่าใช้จ่ายอื่นๆนอกเหนือจากที่ระบุไว้ในรายการและค่าใช้จ่ายส่วนตัวต่างๆ เช่น ค่าโทรศัพท์ ค่าช้อปปิ้ง ฯลฯ
- ค่าธรรมเนียมน้ำมันของสายการบิน (ถ้ามี)

- ค่าวีซ่าที่มีค่าธรรมเนียมแพงกว่าหนังสือเดินทางไทย
- ค่าภาษีหัก ณ ที่จ่าย 3% ภาษีมูลค่าเพิ่ม 7% (กรณีออกใบกำกับภาษี)
- ค่าธรรมเนียมการชำระเงินด้วยบัตรเครดิต VISA 3%
- ค่าน้ำหนักเกินพิกัดตามสายการบินกำหนด 20 กิโลกรัม
- **ค่าทิปคนให้บริการ อาทิ ไกด์ท้องถิ่น, พนักงานขับรถ 50 USD ต่อลูกค้า 1 ท่าน /ทริป**
- **ค่าทิปหัวหน้าทัวร์ไทย ทิปหัวหน้าทัวร์แล้วแต่ความพึงพอใจในบริการของท่าน**
- **ค่าบริการยกกระเป๋าในโรงแรมและสนามบิน ซึ่งท่านจะต้องดูแลกระเป๋าและทรัพย์สินด้วยตัวท่านเอง**

#### ข้อแนะนำและแจ้งเพื่อทราบ

- ♣ สำหรับห้องพัก 3 เตียงกรุณาแจ้งล่วงหน้าเพื่อตรวจสอบกับทางโรงแรม มีบริการเฉพาะบางโรงแรมเท่านั้น กรณีเดินทางเป็นคู่ใหญ่ 3 ท่าน แนะนำให้เปิดห้องพัก 2 ห้องเพื่อสะดวกกับท่านมากกว่า
- ♣ กรณีเดินทางเป็นตัวกรุ๊ปหรือตัวหมู่คณะ หากออกตัวแล้วไม่สามารถขอเงินคืนได้และไม่สามารถเปลี่ยนวันเดินทางได้

#### กรณียกเลิก

- หากมีการชำระมัดจำทัวร์และต้องการยกเลิกไม่ว่ากรณีใดๆก็ตามต้องชำระค่าบริการ ท่านละ 2,000 บาท
- ยกเลิกเดินทาง 30 วันล่วงหน้าก่อนการเดินทางหักค่าธรรมเนียมท่านละ 2,000 บาท และใช้จ่ายที่เกิดขึ้นจริง เช่น มัดจำตัวเครื่องบิน, วิชา, ค่าดำเนินการ (ถ้ามี), ค่าโรงแรม, ค่าตัวรถไฟ, หรืออื่นๆ โดยจะมีรายละเอียดแสดงให้แก่ลูกค้าได้รับทราบ (หมายเหตุ: ช่วง Peak season สายการบินให้มัดจำล่วงหน้า 2-3 เดือนก่อนออกเดินทาง)
- แจ้งยกเลิกเดินทาง 15-29 วัน ก่อนการเดินทาง หัก 50% ของราคาทัวร์ + ค่าธรรมเนียม 2,000 บาท
- แจ้งยกเลิกเดินทาง 0-14 วัน ก่อนการเดินทาง หัก 100 % ของราคาทัวร์

#### ยกเลิกช่วงเทศกาล

- ยกเลิกก่อนการเดินทาง สงกรานต์-ปีใหม่ 50 - 60 วัน ชำระค่าบริการ ท่านละ 2,000 บาท + และใช้จ่ายที่เกิดขึ้นจริง เช่น มัดจำตัวเครื่องบิน, วิชา, ค่าดำเนินการ (ถ้ามี), ค่าโรงแรม, ค่าตัวรถไฟ, หรืออื่นๆ โดยจะมีรายละเอียดแสดงให้แก่ลูกค้าได้รับทราบ (หมายเหตุ: ช่วง Peak season สายการบินให้มัดจำล่วงหน้า 2-3 เดือนก่อนออกเดินทาง)
- ยกเลิกก่อนการเดินทาง สงกรานต์-ปีใหม่ 0 - 40 วัน ชำระ 100% ของราคาทัวร์

#### ข้อแนะนำและแจ้งเพื่อทราบ

- ♣ กรณีเดินทางโดยลูกค้าจัดการตัวเครื่องบินเอง (Land Only) \*ในกรณีลูกค้าดำเนินการเรื่องตัวเครื่องบินเอง และมาเที่ยวร่วมกับคณะ (Join Tour) ลูกค้าต้องดำเนินการมาพบคณะทัวร์ด้วยตัวเอง และต้องรับผิดชอบค่าใช้จ่ายในการมาพบคณะใหญ่ด้วยตัวเอง รวมถึงหากกรณีเที่ยวบินของคณะใหญ่เกิดความล่าช้าหรือยกเลิกเที่ยวบินอันด้วยสาเหตุใดๆก็ตาม

#### เงื่อนไขการเดินทาง

1. บริษัทฯ มีสิทธิ์ที่จะเปลี่ยนแปลงรายละเอียดบางประการในทัวร์นี้ เมื่อเกิดเหตุสุดวิสัยจนไม่อาจแก้ไขได้
2. บริษัทฯ ขอสงวนสิทธิ์ที่จะเลื่อนการเดินทางในกรณีที่มีผู้ร่วมคณะไม่ถึง 10 ท่าน หรือตามที่บริษัทฯ กำหนด
3. รายการนี้เป็นเพียงข้อเสนอที่ควรได้รับการยืนยันจากบริษัทฯ อีกครั้งหนึ่ง หลังจากได้สำรองที่นั่งบนเครื่องบินและโรงแรมที่พักในต่างประเทศเป็นที่เรียบร้อยแล้ว แต่อย่างไรก็ตามรายการนี้อาจเปลี่ยนแปลงได้ตามความเหมาะสม
4. บริษัทฯ ไม่รับผิดชอบค่าเสียหายในเหตุการณ์ที่เกิดจากสายการบิน ภัยธรรมชาติ และอื่นๆที่อยู่นอกเหนือการควบคุมของทางบริษัทฯ หรือค่าใช้จ่ายเพิ่มเติมที่เกิดขึ้นทางตรงหรือทางอ้อม เช่น การเจ็บป่วย, การถูกทำร้าย, การสูญหาย, ความล่าช้า หรือจากอุบัติเหตุต่างๆ

5. หากท่านยกเลิกก่อนรายการท่องเที่ยวจะสิ้นสุดลง ทางบริษัทฯ จะถือว่าท่านสละสิทธิ์และจะไม่รับผิดชอบค่าบริการที่ท่านได้ชำระไว้แล้วไม่ว่ากรณีใดๆ ทั้งสิ้น
6. บริษัทฯ จะไม่รับผิดชอบต่อการห้ามออกนอกประเทศ หรือ ห้ามเข้าประเทศ อันเนื่องมาจากมีสิ่งผิดกฎหมาย หรือเอกสารเดินทางไม่ถูกต้อง หรือ การถูกปฏิเสธในกรณีอื่นๆ
7. ราคานี้คิดตามราคาตัวเครื่องบินในปัจจุบัน หากราคาตัวเครื่องบินปรับสูงขึ้น บริษัทฯ สงวนสิทธิ์ที่จะปรับราคาตัวเครื่องบินตามสถานการณ์ดังกล่าว
8. กรณีเกิดความผิดพลาดจากตัวแทน หรือ หน่วยงานที่เกี่ยวข้อง จนมีการยกเลิก ล่าช้า เปลี่ยนแปลง การบริการจากสายการบินบริษัทฯขนส่ง หรือ หน่วยงานที่ให้บริการ บริษัทฯจะดำเนินโดยสุดความสามารถที่จะจัดบริการตัวอื่นทดแทนให้ แต่จะไม่คืนเงินให้สำหรับค่าบริการนั้นๆ
9. หากไม่สามารถไปเที่ยวในสถานที่ที่ระบุในโปรแกรมได้ อันเนื่องมาจากธรรมชาติ ความล่าช้า และความผิดพลาดจากทางสายการบินจะไม่มีการคืนเงินใดๆทั้งสิ้น แต่ทั้งนี้ทางบริษัทฯจะจัดหารายการเที่ยวสถานที่อื่นๆมาให้ โดยขอสงวนสิทธิ์การเจ้าหน้าที่โดยไม่แจ้งให้ทราบล่วงหน้า
10. เมื่อท่านออกเดินทางไปกับคณะแล้ว ท่านงดการใช้บริการรายการใดรายการหนึ่ง หรือไม่เดินทางพร้อมคณะ ถือว่าท่านสละสิทธิ์ ไม่อาจเรียกร้องค่าบริการ และเงินมัดจำคืน ไม่ว่ากรณีใดๆ ทั้งสิ้น
11. กรณีผู้เดินทางไม่สามารถเข้า-ออกเมืองได้ เนื่องจากเอกสารปลอมหรือการห้ามของเจ้าหน้าที่ไม่ว่าเหตุผลใดๆ ก็ตามทางบริษัทของสงวนสิทธิ์ในการ ไม่คืนค่าทัวร์ทั้งหมด
12. ทางบริษัทขอสงวนสิทธิ์ราคานี้เฉพาะนักท่องเที่ยวชาวไทยและท่องเที่ยวเป็นหมู่คณะแบบ Join Tour เท่านั้น กรณีต้องการตัดกรุ๊ปเหมาโปรดสอบถามทางบริษัทอีกครั้ง หากเป็นนักท่องเที่ยวต่างชาติ หรือ พระสงฆ์ โปรดสอบถามทางบริษัทอีกครั้ง
13. ในกรณีที่ลูกค้าต้องออกตัวโดยสารถายในประเทศกรุณาติดต่อเจ้าหน้าที่ของบริษัทฯก่อนทุกครั้งมีเช่นนั้นทางบริษัทฯจะ ไม่รับผิดชอบค่าใช้จ่ายใดๆทั้งสิ้น

### เอกสารในการยื่นวีซ่าท่องเที่ยวอินเดีย แบบออนไลน์ (ไม่ต้องขอวีซ่า)

- รูปสี (ถ่ายมาไม่เกิน 3 เดือน ขนาด 2x2 นิ้ว) พื้นหลังสีขาว, ไม่ใส่ชุดข้าราชการหรือเครื่องแบบใดๆ (สามารถถ่ายด้วยตนเองไม่สวมหมวกไม่สวมแว่นไม่สวมเครื่องประดับ ส่งเป็นไฟล์ให้เจ้าหน้าที่ที่ประสานงานได้ค่ะ)
  - หนังสือเดินทางมีอายุมากกว่า 6 เดือน และมีหน้าว่างอย่างน้อย 2 หน้า
  - สำเนาบัตรประชาชน 1 ชุด
  - สำเนาทะเบียนบ้าน 1 ชุด
  - สำเนาหน้าพาสปอร์ต 2 ชุด
  - สำเนาหน้าวีซ่าที่เคยเดินทางไปประเทศอินเดีย 1 ชุด (หากมี)
- "ราคาทัวร์สำหรับลูกค้าที่ถือพาสปอร์ตไทยเท่านั้น"\*\*\*พาสปอร์ตต่างชาติโปรดติดต่อเรา\*\*

เอกสารทุกอย่าง สแกนส่งมาไลน์ หรือทางอีเมล เท่านั้น

