

ALASKA ROMANTIC TRAIN

AURORA HUNTING 9 DAYS 6 NIGHTS



แพร็อบงคส์ - RUNNING REINDEER RANCH
อานน้ำแร่ธรรมชาติ - ชมวัฒนธรรมท้องถิ่น
FOUNTAINHEAD ANTIQUE AUTO MUSEUM

กิจกรรมตามล่าแสงเหนือ - ฟาร์มสุนัขชิสกี - ขับรถโนว์ โมบิล
ซีพุดเต็ล-ซอบบิง เอาก์เล็ก-สนามบิน-นาร์ต:

นั่งเฮลิคอปเตอร์ชมวิวยอดเขาเดนาลี รวมกิจกรรมเดินบนธารน้ำแข็ง วาซิลลา
อวโรล่า ไอซ์ มิวเซียม - นั่งรถลากเลื่อนสุนัข - นั่งรถไฟสายทรินิตี้ หลังคากระชก



OCT 2023 - APR 2024

START **219,900**

กำหนดการเดินทาง

วันที่ 12-20 ต.ค.66 / 09-17 พ.ย.66 / 07-15 ธ.ค. 66 / ปีใหม่ 28 ธ.ค. 66 - 05 ม.ค. 67

วันที่ 11-19 ก.พ.67 / 31มี.ค.-8 เม.ย. 67 / สงกรานต์ 11-19 เม.ย. 67

(กรุณาสำรองที่นั่งล่วงหน้าก่อนการเดินทางอย่างน้อย 8 สัปดาห์เพื่อความสะดวกในการขึ้นวีซ่า)

ตามลำแสงเหนือ หรือแสงออโรรา ณ ที่ได้ชื่อว่า เป็นเมืองที่มี
ชื่อเสียงในการชมแสงออโรราที่ดีที่สุดของโลก

สัมผัสประสบการณ์ ขี่สโนว์โมบิลไลด์เล่นไปตามทุ่งหิมะ ลัดเลาะป่าน้ำแข็ง
เพื่อชมทัศนียภาพกว้างไกลสุดสายตา

ชมความน่ารัก ของสุนัขฮัสกี พร้อมนั่งรถเลื่อนเทียมสุนัข

นั่งรถไฟสายท่องเที่ยว "Aurora Winter Train" ดุ๊กขบวนหลังคากระจกสุดหรู

เข้าชมพิพิธภัณฑ์ออโรรา & น้ำแข็ง พิพิธภัณฑ์รถโบราณ

อาบน้ำแร่แบบธรรมชาติ ณ รีสอร์ทน้ำพุร้อนเซน่า

นั่งกระเช้าสู่อยอดเขา Alyeska Resort" ด้วยความสูงกว่า 2,300 ฟุต

นั่งเฮลิคอปเตอร์ชมเทือกเขาอลาสก้าและยอดเขาเดนาลี พร้อมลงจอดบนธารน้ำแข็ง

ช้อปปิ้งอย่างจุใจกับแบรนด์ชั้นนำต่างๆ ณ พรีเมียม เอาท์เลท

*****เที่ยวสบาย ๆ มีเวลาในเมืองต่าง ๆ อย่างเต็มที่*****

หัวหน้าทัวร์มืออาชีพ / บินกับสายการบินที่มั่นใจ / พักโรงแรมดี

ตามล่าหาแสงเหนือ (Northern Lights) หรือ แสงออโรรา (Aurora Borealis)

ขอแนะนำ สูดยอดโปรแกรมการเดินทางที่จะทำให้ทุกท่านประทับใจกับบรรยากาศ ความสนุกสนาน และสีสัน
ของธรรมชาติ ที่ทุกคนยอมรับสวยงาม คุ่มค่าแก่การท่องเที่ยว เรารู้เส้นทางเกี่ยวกับอเมริกา เป็นอย่างดี และมั่นใจ
ว่าทุกท่านจะประทับใจกับการเดินทางครั้งนี้อย่างแน่นอน

ท่องเที่ยวเต็มรูปแบบ คุ่มค่าในการเที่ยวแคนาดาอย่างแท้จริง

รายละเอียดโดยย่อ		พักที่
วันที่ 1	สนามบินสุวรรณภูมิ-ซีแอตเติล-แฟร์แบงก์ส(อลาสก้า)	แฟร์แบงก์ส
วันที่ 2	แฟร์แบงก์ส-Running Reindeer Ranch-อาบน้ำแร่ธรรมชาติ Fountainhead Antique Auto Museum-ชมวัฒนธรรมท้องถิ่น *****กิจกรรมตามล่าแสงเหนือ*****	แฟร์แบงก์ส
วันที่ 3	แฟร์แบงก์ส-ขับรถสโนว์ โมบิล-ออโรล่า ไอซ์ มิวเซียม-ฟาร์มสุนัขฮัสกี้ นั่งรถลากเลื่อนสุนัข	แฟร์แบงก์ส
วันที่ 4	แฟร์แบงก์ส-นั่งรถไฟสายโรมาน หลังคากระจกสามารถชมวิวได้รอบ ทิศทาง ซึ่งเส้นทางที่ผ่านจะมีความสวยงามเป็นอย่างยิ่ง (สวยงามมาก)	แองเคอเรจ
วันที่ 5	แองเคอเรจ-ทัลดคีน่า-ชมยอดเขาเดนาลี-แองเคอเรจ นั่งเฮลิคอปเตอร์ชมวิวยอดเขาเดนาลี รวมกิจกรรมเดินบนธารน้ำแข็ง วาซิลลา	แองเคอเรจ
วันที่ 6	แองเคอเรจ-Alyeska นั่งกระเช้า-แองเคอเรจ-สนามบิน-ซีแอตเติล	ซีแอตเติล
วันที่ 7	ซีแอตเติล-ซ้อปปีง เอาท์เล็ต-สนามบิน-นาริตะ	สนามบิน
วันที่ 8	เดินทางข้ามเวลาแบ่งเขตสากล	เครื่องบิน
วันที่ 9	นาริตะ-สนามบินสุวรรณภูมิ (กรุงเทพ)	เครื่องบิน

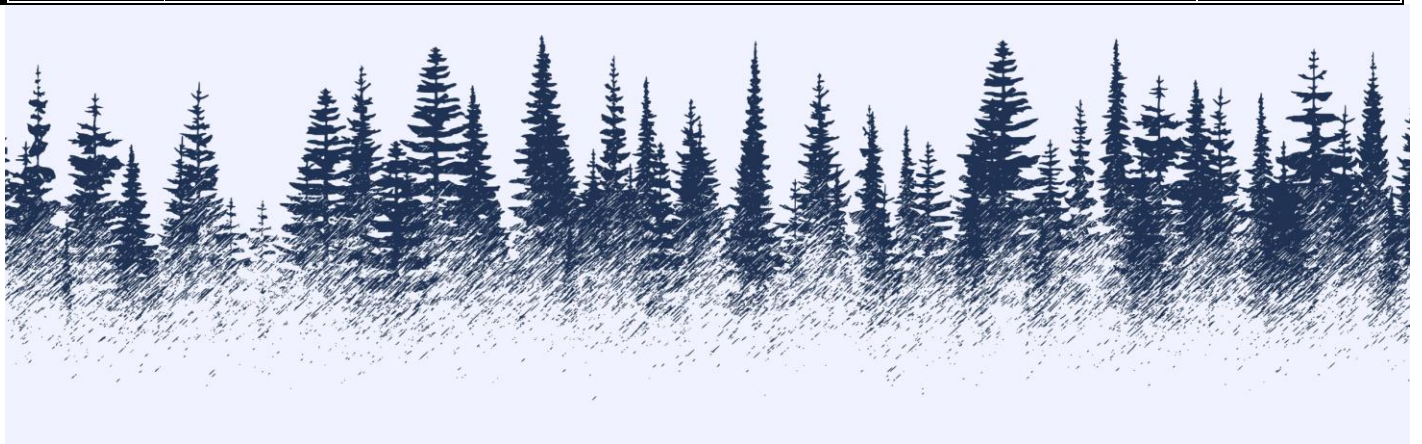

วันแรกของการเดินทาง(1)

สนามบินสุวรรณภูมิ - ซีแอตเติล - แฟร์แบงส์(อลาสก้า)

- 05.00 น. พร้อมกัน ณ สนามบินสุวรรณภูมิ อาคารผู้โดยสารขาออกชั้น 4 เคาน์เตอร์ สายการบิน เจแปนแอร์ไลน์ พบพนักงานของบริษัท คอยต้อนรับท่านก่อนเดินทาง
- 08.05 น. นำท่านเห็นฟ้า ออกเดินทางสู่นาริตะ(ญี่ปุ่น) โดยเที่ยวบิน JL708 (ประมาณ 6 ชั่วโมง 10 นาที)
- 16.15 น. เดินทางถึงสนามบินนาริตะ(ญี่ปุ่น) จากนั้นนำท่านต่อเครื่อง
- 17.35 น. ออกเดินทางสู่กรุงซีแอตเติล ประเทศสหรัฐอเมริกา โดยเที่ยวบินที่ JL68 (ประมาณ 9 ชั่วโมง 40 นาที)

***** เดินทางข้ามเขตแบ่งเวลาสากล *****

- 11.15 น. เดินทางถึงซีแอตเติล ประเทศสหรัฐอเมริกา หลังจากผ่านพิธีตรวจคนเข้าเมืองเรียบร้อยแล้วจากนั้น
- น. นำท่านออกเดินทางสู่ แฟร์แบงส์(อลาสก้า) โดยสายการบินเที่ยวบินที่(ประมาณ 3.52 ชม.)
- น. เดินทางถึง สนามบิน แฟร์แบงส์ นำท่านเดินทางเข้าสู่ที่พัก อิสระพักผ่อนตามอัธยาศัย

แฟร์แบงส์เป็นเมืองที่ใหญ่เป็นอันดับสองของรัฐรองจากแองเคอเรจ มีจำนวนประชากร 95,655 เป็นเมืองใหญ่ที่อยู่เหนือสุดในสหรัฐอเมริกา ซึ่งอยู่ไม่ไกลจากเส้นอาร์กติกเซอร์เคิล และแฟร์แบงส์ยังเป็นที่ตั้งของ University of Alaska Fairbanks ซึ่งเป็นวิทยาเขตก่อตั้งของระบบ University of Alaska นำท่านชมเมืองแฟร์แบงส์ที่สวยงามน่ารักในช่วงฤดูร้อน(มิถุนายน – สิงหาคม) จะเกิดปรากฏการณ์พระอาทิตย์เที่ยงคืน(Midnight Sun) และในช่วงฤดูใบไม้ร่วง-ฤดูหนาว จะเกิดปรากฏการณ์แสงเหนือ(Northern Lights) ในเมืองแฟร์แบงส์ เป็นประจำทุกปี ตัวเมืองแฟร์แบงส์ ตั้งอยู่ริมฝั่งแม่น้ำเชน่านบรรยากาศร่มรื่นจนทำให้มีผู้คนชาวอเมริกันอพยพเข้ามาตั้งรกรากกันมากขึ้นในทุกๆปี



ค่ำ **รับประทานอาหารค่ำ ณ ภัตตาคาร**

ที่พัก : **SpringHill Suites by Marriott Fairbanks / หรือเทียบเท่าระดับใกล้เคียง**

วันที่สองของการเดินทาง(2)

แฟร์แบงคส์ - Running Reindeer Ranch - ออบน้าแรร่

Fountainhead Antique Auto Museum - ชมวัฒนธรรมท้องถิ่น

*****นำท่านตามล่าแสงเหนือ โดยผู้เชี่ยวชาญ*****

เช้า รับประทานอาหารเช้า ณ โรงแรมที่พัก

แฟร์แบงคส์ตั้งอยู่ในแถบเหนือสุดของอลาสกา ซึ่งจะได้เห็น **พระอาทิตย์เที่ยงคืนในฤดูร้อน** และ **แสงเหนือออโรรา (ในช่วงเดือนสิงหาคมถึงเมษายน)** สิ่งมหัศจรรย์เหล่านี้ทำให้เมืองนี้มีความโดดเด่น อีกทั้งกิจกรรมต่างๆ ในฤดูหนาว การตื่นทองในอดีต มรดกวัฒนธรรมชาวพื้นเมืองอะแลสกา ศิลปะที่มีชีวิตชีวา และการต้อนรับขับสู้ด้วย “ใจจริง” **เพลิดเพลินกับการแข่งขันสุนัขลากเลื่อน กิจกรรมร้อนทอง ล่องแม่น้ำชีนา**

นำท่านเดินทางสู่ **Running Reindeer Ranch** สัมผัสกับกวางเรนเดียร์แบบใกล้ชิด เรียนรู้เกี่ยวกับกวางเรนเดียร์ กวางคาริบู และวิถีชีวิตความเป็นอยู่ของอลาสกาในประสบการณ์กวางเรนเดียร์แบบส่วนตัว เพลิดเพลินกับการเดินเล่นสั้นๆ ผ่านป่าแบล็คสปรูซพร้อมกับกวางเรนเดียร์ เพลิดเพลินกับการเดินผ่านป่าต้นเบิร์ชที่มีมนต์ขลัง ชมการเล่นของกวางเรนเดียร์ และเรียนรู้การปรับตัวที่ทำให้กวางเรนเดียร์สำหรับการดำรงชีวิตในแถบอาร์กติก

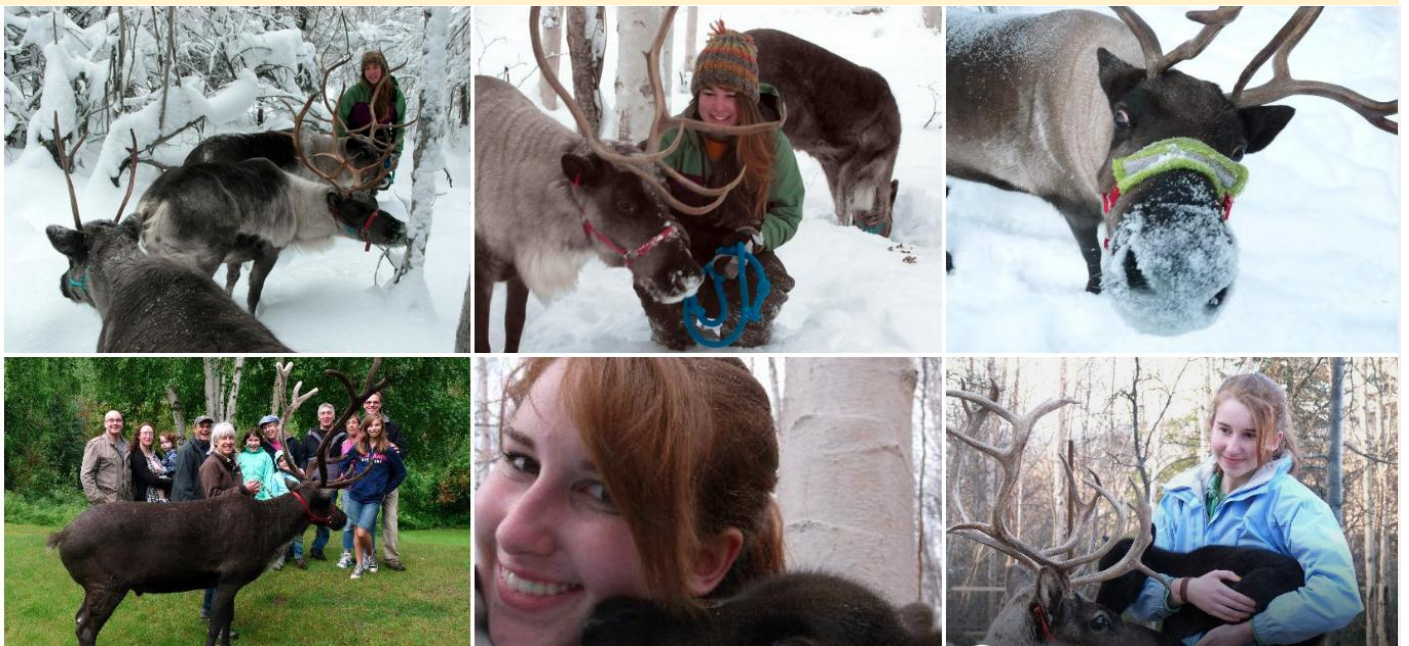

เที่ยง รับประทานอาหารกลางวัน ณ ภัตตาคาร

หลังอาหารนำท่านเดินทางสู่พิพิธภัณฑ์รถโบราณ **Fountainhead Antique Auto Museum** ย้อนเวลาสู่ช่วงเวลาอันน่าทึ่งในประวัติศาสตร์ ด้วยคอลเลกชันรถยนต์โบราณระดับโลกและแฟชั่นย้อนยุคที่ครบครันด้วยการจัดแสดงที่น่าสนใจ อุปกรณ์เสริม ภาพถ่ายและ



วิดีโอจดหมายเหตุ ให้ท่านได้รับการเดินทางที่สดใสผ่านยุคยานยนต์ ตั้งแต่สมัยวิกตอเรียนจนถึงยุคอาร์ตเดโค สถานที่สำคัญพิพิธภัณฑ์รถโบราณชั้นนำของโลก พิพิธภัณฑ์รถยนต์โบราณ Fountainhead บอกเล่าเรื่องราวของวิวัฒนาการยานยนต์ตั้งแต่ช่วงปลายทศวรรษ 1800 จนถึงก่อนสงครามโลกครั้งที่สอง นอกจากนี้ ยังเป็นจุดกำเนิดประวัติศาสตร์การขนส่งและมีสีสันของอลาสก้ามีชีวิตขึ้นมาด้วยรายละเอียดที่มากมาย มีทั้งรถยนต์ และภาพถ่ายเกี่ยวกับยานยนต์ในประวัติศาสตร์กว่า 100 ภาพประดับผนังของพิพิธภัณฑ์ยานยนต์ซึ่งแสดงให้เห็นความท้าทายด้านการขนส่งที่ไม่เหมือนใครของภาคเหนือ รวมทั้งการนำทางธารน้ำแข็ง



จากนั้นนำท่านใช้บริการบ่ออาบน้ำแร่ใน **“รีสอร์ทน้ำพุร้อนชเนา” (Chena Hot Springs)** ซึ่งก่อตั้งขึ้นเมื่อ 100 ปีก่อน โดยพี่น้องสองคนคือ Robert และ Thomas Swan ในช่วงนั้น โรเบิร์ต สวอน กำลังป่วยจากโรคไขข้อและต้องการบำบัดความเจ็บปวด ทั้งสองคนจึงออกเดินทางเพื่อค้นหาพุร้อนและได้สร้างที่พักขึ้นมาในบริเวณนี้ จนสามารถรักษาอาการไขข้ออักเสบได้หลังจากนั้นน้ำพุร้อนแห่งนี้ก็มีชื่อเสียงโด่งดังไปทั่วอเมริกา *****มีเวลาให้ทุกท่านได้ลงแช่น้ำพุร้อนเพื่อผ่อนคลายจากการเดินทางไกล*****



คำ **รับประทานอาหารค่ำ ณ ภัตตาคาร**

ที่พัก: SpringHill Suites by Marriott Fairbanks / หรือเทียบเท่าระดับใกล้เคียง

20.00 น. นำทุกท่าน ตามล่าหาแสงเหนือ (Northern Lights) หรือ แสงออโรรา (Aurora Borealis) เป็นปรากฏการณ์ทางธรรมชาติที่ปรากฏในตอนกลางคืนยามที่ท้องฟ้าโปร่งในช่วงหน้าหนาวเท่านั้น ซึ่งแสงออโรรา จะปรากฏเป็นแสงสีเขียวที่พาดผ่านท้องฟ้ายามค่ำคืน *** การพบเห็นปรากฏการณ์แสงเหนือ เป็นปรากฏการณ์ทางธรรมชาติ ไม่สามารถกำหนดหรือทราบล่วงหน้าได้ โอกาสที่จะได้เห็นขึ้นอยู่กับสภาพอากาศเป็นสำคัญและโปรแกรมอาจมีการปรับเปลี่ยนได้ตามความเหมาะสม ***



**วันที่สามของการเดินทาง(3) แฟร์แบงส์ - ขับรถสโนว์ โมบิล - ออโรล่า ไอซ์ มิวเซียม
ฟาร์มสุนัขอัลกี - นั่งรถลากเลื่อนสุนัข**

*******ท่านสามารถชมแสงเหนือใกล้บริเวณที่พัก*******

เช้า **รับประทานอาหารเช้า ณ โรงแรมที่พัก**

“ขับสโนว์โมบิล” (Snow Mobile) ผจญภัยบนรถเลื่อนหิมะในแฟร์แบงส์ เรียนรู้ที่จะขี่และมีประสบการณ์ในรายการที่น่าตื่นเต้นในถิ่นทุรกันดารอันกว้างใหญ่ของ Interior Alaska! หรือเจ้าดินตะขบคิดสกี โคลดเล่นไปตามทุ่งหิมะ ลัดเลาะป่าน้ำแข็ง ผ่านชมทัศนียภาพของหิมะกว้างไกลสุดสายตา

***** ขับสโนว์โมบิล คันละ 2 ท่าน หากต้องการขับท่านเดียว กรุณาสอบถามฝ่ายขาย *****

***** มีชุดกันหนาว ถุงมือ หมวกนิริภัย และรองเท้าลุยหิมะเตรียมไว้บริการทุกท่าน *****

หมายเหตุ : สำหรับรถสโนว์โมบิล เปิดให้บริการตั้งแต่เดือน พ.ย.- เม.ย. ของทุกปี

เที่ยง **รับประทานอาหารกลางวัน ณ ภัตตาคาร**

หลังจากนั้นนำท่าน “**แวมความน่ารักของสุนัขลากเลื่อนอลาสก้า ฮัสกี้ (Iditarod Dog Kennel)**” ในฟาร์มของซูซาน บุทเชอร์ (Susan Butcher) ซูซาน บุทเชอร์ ผู้บุกเบิกการแข่งขันสุนัขลากเลื่อนสตรี ผู้ชนะการแข่งขัน Iditarod สี่ครั้ง และมีอิทธิพลต่อการฝึกและการรักษาสุนัขในกีฬานี้ เสียชีวิตเมื่อวันเสาร์ที่โรงพยาบาลในซีแอตเทิล เธออายุ 51 ปี บุทเชอร์เป็นผู้หญิงคนที่สองที่ชนะการแข่งขัน Iditarod ซึ่งเป็นการแข่งขันประจำปีระยะทาง 1,150 ไมล์จากแองเคอเรจถึงโนม แต่เป็นคนแรกที่ครองการแข่งขันที่ทรหดผ่านถิ่นทุรกันดารอลาสกา เธอชนะสามปีติดต่อกันตั้งแต่ปี 1986 ถึง 1988 และอีกครั้งในปี 1990 ก่อนเกษียณจากการแข่งขันจากความล้มเหลวมากมายของเธอ Butcher เป็นคนแรกที่พิชิตยอดเขา Mount McKinley ซึ่งเป็นยอดเขาที่สูงที่สุดในอเมริกาเหนือด้วยทีมสุนัขในปี 1979



ให้ท่านได้ **“นั่งรถลากเลื่อนสุนัข”** ชมความน่ารักของสุนัขพันธุ์ไซบีเรียน ฮัสกี้ และพันธุ์ออสถาล่า มาลามิว ที่แสนเชื่องและเป็นกันเอง ฮัสกี้ก็เป็นสุนัขพันธุ์พื้นเมืองที่มักเลี้ยงไว้ใช้ในเขตหนาว จากนั้นให้ท่านได้สัมผัสประสบการณ์อันแปลกใหม่กับการทดลองนั่งรถเลื่อนเทียมสุนัขฮัสกี้ ในสไตล์แบบชาวแคนาเดียนที่ให้บริการไว้ภายในฟาร์ม **ทั่วแคนาดา!** จะเกี่ยวข้องกับการทำงานโดยตรงกับสุนัขเช่นการฝึกสายพันธุ์ต่างๆ เช่น ไซบีเรียน ฮัสกี้ และพันธุ์ออสถาล่า เพื่อใช้ในการลากเลื่อน



นำท่านท่านสัมผัสกับความมหัศจรรย์ของ **“พิพิธภัณฑ์ออโรรา & น้ำแข็ง” (Aurora Ice Museum)** สัมผัสความมหัศจรรย์ของดินแดนมหัศจรรย์แห่งฤดูหนาวตลอดทั้งปีที่พิพิธภัณฑ์น้ำแข็งออโรราเรียนรู้เกี่ยวกับการสร้างพิพิธภัณฑ์จากน้ำแข็งและหิมะ 1,000 ตัน และภายในมีอุณหภูมิ 25 องศาฟาเรนไฮต์ (-7 องศาเซลเซียส) ให้ท่านได้เลือกซื้อ Appletini ที่เสิร์ฟในแก้วน้ำแข็ง ให้ท่านได้ถ่ายรูปกับรูปแกะสลักน้ำแข็งที่สวยงาม ชมห้องพักน้ำแข็งและโบสถ์น้ำแข็ง ถ่ายภาพเซลฟี่ด้วยประติมากรรมน้ำแข็งแสนสนุก และนำอัญมณีเพื่อแบ่งปันกับเพื่อนๆ



ค่า บริการอาหารค่ำ ณ ภัตตาคาร



ที่พัก : [SpringHill Suites by Marriott Fairbanks](#) / หรือเทียบเท่าระดับใกล้เคียง

20.00 น. **ท่านสามารถชมแสงเหนือใกล้บริเวณที่พัก** (Northern Lights) หรือ แสงออโรรา (Aurora Borealis) เป็นปรากฏการณ์ทางธรรมชาติที่ปรากฏในตอนกลางคืนยามที่ท้องฟ้าโปร่งในช่วงหน้าหนาวเท่านั้น ซึ่งแสงออโรราจะปรากฏเป็นแสงสีเขียวที่พาดผ่านท้องฟ้ายามค่ำคืน *** การพบเห็นปรากฏการณ์แสงเหนือ เป็นปรากฏการณ์ทางธรรมชาติไม่สามารถกำหนดหรือทราบล่วงหน้าได้ โอกาสที่จะได้เห็นขึ้นอยู่กับสภาพอากาศเป็นสำคัญและโปรแกรมอาจมีการปรับเปลี่ยนได้ตามความเหมาะสม ***



วันที่สี่ของการเดินทาง(4) แฟร์แบงก์ส - นั่งรถไฟ Aurora Winter Train - แองเคอเรจ

*******ท่านสามารถชมแสงเหนือใกล้บริเวณที่พัก*******

เช้า บริการอาหารเช้า ณ โรงแรมที่พัก

นำท่านเดินทางสู่สถานีรถไฟลาสก้าแฟร์แบงก์ส (Fair Banks Star Train) เป็นรถไฟหลังคากระจกสุดหรูที่ให้บริการท่านโดยมีการออกแบบตู้รถไฟเป็นพิเศษ ถูกออกแบบมาเพื่อให้ได้ชมบรรยากาศสองข้างทางอย่างจุ



ใจ สามารถมองเห็นความสวยงามของภูมิประเทศของรัฐอลาสก้าได้อย่างเต็มที่ รถไฟจะวิ่งผ่านเส้นทางธรรมชาติให้ท่านได้ชมความงามคุ้มค่ากับการเดินทาง ตู้รถไฟจะแบ่งเป็นสองชั้น ชั้นบนจะเป็นตู้โดยสารและบาร์น้ำ โดยมีบริการคอยบริการอยู่ตลอดเวลา ด้วยกระจกบานใหญ่ท่านจะสามารถเก็บวิวได้อย่างชัดเจน ท่านสามารถเดินลงชั้นล่างทำขบวนเพื่อเก็บภาพแบบเปิดโล่งไม่มีกระจกกัน



เที่ยง บริการอาหารกลางวัน บนรถไฟ (ชั้นล่างของตู้ขบวน)

บ่าย ให้ท่านใช้เวลาบนรถไฟ นั่งพักผ่อน และ ชมความงามของสองข้างทาง ลำธารที่ไหลขนานกับรางรถไฟ รวมถึงแนวภูเขาหิมะที่ตัดกับผืนฟ้าราวกับภาพเขียนอันแสนงดงาม ให้ท่านได้ชมความงามของเส้นทางผ่านแฟร์แบงส์-อุทยานแห่งชาติเดนาลี-แองเคอเรจ เดินทางถึงเมืองแองเคอเรจ / จากนั้นนำท่านเดินทางเข้าสู่ที่พัก



ค่ำ บริการอาหารค่ำ ณ ภัตตาคาร

ที่พัก : [Marriott Anchorage Hotel / Captain Cook Hotel / หรือเทียบเท่าระดับใกล้เคียง](#)

20.00 น. [ท่านสามารถชมแสงเหนือใกล้บริเวณที่พัก\(Northern Lights\)หรือ แสงออโรรา \(Aurora Borealis\) เป็นปรากฏการณ์ทางธรรมชาติที่ปรากฏในตอนกลางคืนยามที่ท้องฟ้าโปร่งในช่วงหน้าหนาวเท่านั้น ซึ่งแสงออโรราจะปรากฏเป็นแสงสีเขียวที่พาดผ่านท้องฟ้ายามค่ำคืน *** การพบเห็นปรากฏการณ์แสงเหนือ เป็นปรากฏการณ์ทางธรรมชาติไม่สามารถกำหนดหรือทราบล่วงหน้าได้ โอกาสที่จะได้เห็นขึ้นอยู่กับสภาพอากาศเป็นสำคัญและโปรแกรมอาจมีการปรับเปลี่ยนได้ตามความเหมาะสม ***](#)



วันที่ห้าของการเดินทาง(5) แองเคอเรจ - ทัลคีน่า - ชมยอดเขาเดนาลี - วาซิลลา - แองเคอเรจ

*****นั่งเฮลิคอปเตอร์ชมวิวยอดเขาเดนาลี รวมกิจกรรมเดินบนธารน้ำแข็ง*****

เช้า รับประทานอาหารเช้า ณ โรงแรมที่พัก

นำท่านออกเดินทางสู่หมู่บ้านทัลคีน่า (Talkeetna) หมู่บ้านประวัติศาสตร์ตามเส้นทางสำรวจโบราณของอลาสก้า หมู่บ้านตั้งอยู่บริเวณเชิงเขาเดนาลีหรือชื่อเดิม “แม็คคินซี” เป็นยอดเขาที่สูงที่สุดในอเมริกาเหนือ หมู่บ้านทัลคีน่า มีทิวทัศน์มุมกว้างอันสวยงามของเทือกเขาเดนาลี ที่ท่านสามารถเพลิดเพลินกับการถ่ายภาพ เป็นเมืองที่ชาวอลาสก้านิยมมาตกปลา ล่องเรือ, ปีนเขา, ขับรถเอทีวี และทัวร์ชิปไลน์ มีเวลาให้ท่านเลือกซื้อของที่ระลึกประจำเมือง



เที่ยง บริการอาหารกลางวัน ณ ภัตตาคาร

นำท่านนั่งเฮลิคอปเตอร์ชมวิพร้อมลงเดินบนธารน้ำแข็ง (Helicopter & Glacier Landing Tour)

นำท่านเดินทางสู่สถานีเฮลิคอปเตอร์สุดทันสมัย ให้ท่านได้มีโอกาสสัมผัสความสวยงามและสนุกสนานแบบสุดขีด นำท่านโดยสารเฮลิคอปเตอร์ ขึ้นชมความงดงามของเทือกเขาอลาสก้า และยอดเขาเดนาลี

จากนั้นก็ปัดจะนำเครื่องลงจอดบนธารน้ำแข็งและมีเวลาให้ท่านได้เดินชมและเก็บภาพความงดงามและยิ่งใหญ่ของธารน้ำแข็งที่มีอายุนับล้านปี

***** กรุณาเตรียมอุปกรณ์กันหนาวแว่นตากันแดดและรองเท้าที่เหมาะสม(ผ้าใบพื้นหนาหรือบูท) *****



นำท่านเดินทางสู่**เมืองวาซิลลา (Wasilla)** เมืองแห่งการพักผ่อน เมืองตั้งอยู่ด้านหลังอุทยานเดนาลี บนชายขอบของเทือกเขาลาสก้า นำท่านเดินทางข้ามสู่ถนนนอกเมือง สองข้างทางเป็นทิวเขาลาสก้าและทุ่งหญ้าแบบทุนดรา มีเนินเขาเป็นฉากหลังที่สวยงาม เส้นทางที่สวยงามเหล่านี้คงสภาพให้ใกล้เคียงกับสภาพจริงไว้เพื่อไม่ให้ธรรมชาติที่งดงามหายไป นำท่านเดินทางสู่จุดชมวิวกอนยอน ที่ได้รับการขนานนามว่าเป็นจุดชมวิวที่เห็นใจกลางอลาสก้าหรือ หัวใจแห่งอลาสก้า ชมวิวกาศทัศน์สองข้างทางระหว่างการเดินทาง ให้ท่านได้รับชมบรรยากาศธรรมชาติอันน่าหลงใหล **ชมวิวบนยอดเขา กลางภูเขา Chugach MT.** ชมความงามของภูเขาหิมะ จากจุดชมวิวท่านจะมองเห็นภูเขา ป่า และ ทะเลสาบ มากมาย ซึ่งเป็นลักษณะพิเศษของธรรมชาติในอลาสก้า ท่านจะมองเห็นสิ่งมีชีวิตท้องถิ่นและสัตว์ป่านานาชนิด ได้เวลาสมควรนำท่านชม**เมืองแองเคอเรจ** เมืองหลวงของรัฐอลาสก้า บนพื้นที่



กว่าห้าแสนตารางไมล์ มีความใหญ่และกว้างเป็นอย่างมาก ถึงกระนั้นแผ่นดินอันกว้างใหญ่นี้ก็มีประชากรอยู่ไม่มากนัก ให้ท่านได้ชมจุดสำคัญของเมืองและแฉะถ้ำรูปเป็นที่ระลึก แฉะชมสวน Cuddy Family Midtown Park สวนกลางเมืองศูนย์รวมของชาวแองเคอเรจ นำท่านสู่สวนสาธารณะ Earthquake Park ตั้งอยู่ริมทะเลจะมองเห็นมุมสูงของเมืองแองเคอเรจทั้งหมดและภาพของตึกสูงมีภูเขาหิมะอยู่ด้านหลัง ผ่านชมเมืองแองเคอเรจ (Anchorage) เป็นเมืองที่ก้าวหน้าและใหญ่ที่สุดของ อลาสก้า เป็นศูนย์กลางทางเศรษฐกิจสำคัญของรัฐ จากบริเวณสวนเอิร์ธเคเวก ท่านจะมองเห็นตัวเมืองที่มีภูเขาหิมะ Chugach Mt. ตระหง่านโอบล้อมเมืองอยู่อย่างสวยงาม

ค่ำ บริการอาหารค่ำ ณ ภัตตาคาร

ที่พัก : Marriott Anchorage Hotel / Captain Cook Hotel / หรือเทียบเท่าระดับใกล้เคียง

วันที่หกของการเดินทาง(6) แองเคอเรจ - Alyeska นั่งกระเช้า - แองเคอเรจ - สนามบิน ซีแอตเติล

เช้า บริการอาหารเช้า ณ โรงแรมที่พัก

นำท่านสู่ฮิวเวิร์ด ไฮเวย์ (Seward Highway) เส้นทางสู่เมืองฮิวเวิร์ดให้ท่านได้สัมผัสบรรยากาศแบบอลาสก้า ก่อนการเดินทางสู่เส้นทางธรรมชาติอันงดงาม วิ่งไปตามแนวคดโค้งอ่าวมือแห่งทูร์นาเคน ลัดเลาะไปตามชายฝั่ง ผ่านเส้นธารน้ำแข็ง ป่าสน เป็นเส้นทางที่งดงามอีกเส้นทางหนึ่ง

นำท่าน “ขึ้นกระเช้า สู่ Alyeska Resort” เป็นจุดศูนย์กลางตลอดทั้งปีสำหรับการผจญภัยกลางแจ้งที่ประตูสู่ Chugach Mountains และฤดูร้อนเป็นช่วงเวลาที่ดีในการสัมผัสกิจกรรมในพื้นที่ รวมถึงทิวทัศน์อันกว้างไกลของภูเขา มหาสมุทร และธารน้ำแข็ง ชมทิวทัศน์ 3-7 นาทีจากโรงแรม Alyeska ไปยังยอดเขา Alyeska ที่ระดับความสูง 2,300 ฟุต ท่านจะได้ชมทิวทัศน์อันหนาวเหน็บของ Turnagain Arm ธารน้ำแข็งที่สวยงามถึงเจ็ดแห่ง และยอดเขาที่ไม่มีที่สิ้นสุดลึกลงไปในเทือกเขา Chugach



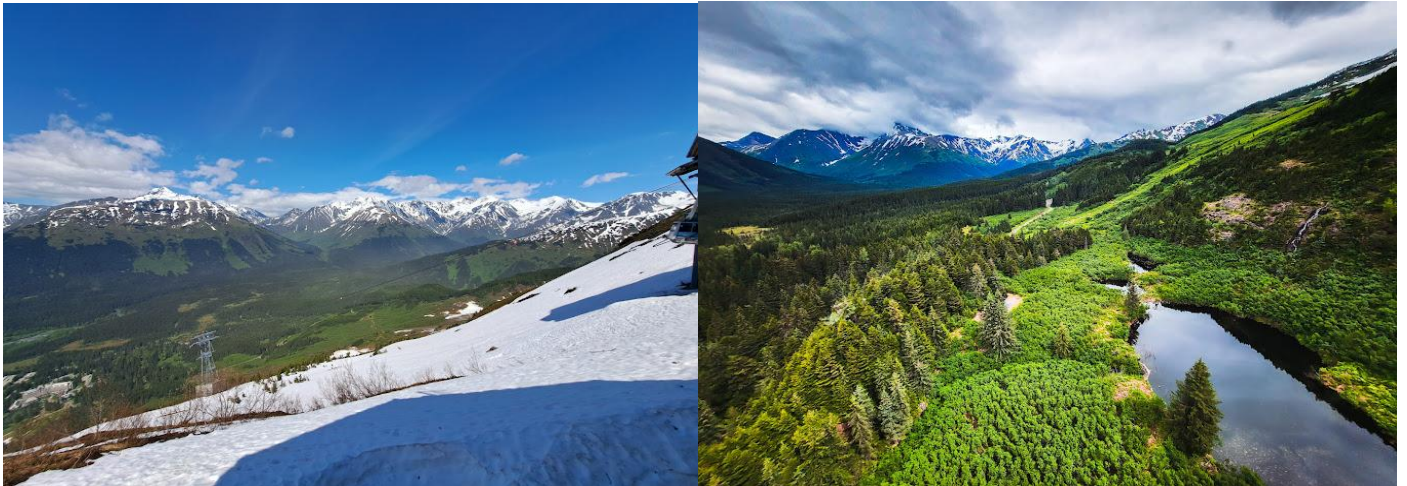

เที่ยง บริการอาหาร ณ ห้องอาหาร

บ่าย ได้เวลาสมควรนำท่านเดินทางสู่ **ศูนย์อนุรักษ์พันธุ์สัตว์อลาสก้า (Alaska Wildlife Conservation Center)** เป็นองค์กรไม่แสวงผลกำไรที่อุทิศตนเพื่อการอนุรักษ์ การวิจัย การศึกษา และการดูแลสัตว์ ศูนย์ตั้งอยู่บนพื้นที่ประมาณ 200 เอเคอร์ บริเวณเทิร์นอเกนอาร์ม (Turnagain Arm) เป็นเขตรักษาพันธุ์สัตว์ป่าสำหรับสัตว์ป่ากำพร้าหรือสัตว์ป่าที่ได้รับบาดเจ็บ เป็นที่อยู่อาศัยชั่วคราวของสัตว์ป่าที่ถูกจับและย้ายถิ่นฐาน เช่น ควายไบซัน, หมิวีสี่น้ำตาล, หมิวีสี่ดำ, มูซ, เรนเดียร์, เอลค์, หมาวป่า ฯลฯ....

.....น. นำท่านเดินทางสู่สนามบิน (ให้ท่านได้รับประทานอาหารตามอัธยาศัย เพื่อความสะดวกในการเดินทาง)

19.30 น. นำท่านออกเดินทางสู่เมืองซีแอตเติล โดยสายการบินภายใน เที่ยวบินที่.....

23.59 น. เดินทางถึงเมืองซีแอตเติล นำท่านรับสัมภาระ จากนั้นนำท่านเข้าสู่ที่

ค่ำ บริการอาหารค่ำ ณ ภัตตาคาร

ที่พัก : Holiday inn Airport / หรือเทียบเท่าระดับใกล้เคียง

วันที่เจ็ดของการเดินทาง(7) ซีแอตเติล - ช้อปปิ้ง เอาท์เล็ต - สนามบิน - นาริตะ

เช้า รับประทานอาหารเช้า ณ โรงแรมที่พัก

นำท่านสู่ **ซีแอตเติล พรีเมียม เอาท์เล็ต (Seattle Premium Outlet)** ซึ่งเป็นเอาท์เลทขนาดใหญ่ในซีแอตเติล มีร้านค้าเอาท์เลทกว่า 110 ร้าน ทั้ง Coach, Polo, Ralph Lauren, DKNY, Guess, Calvin Klien, Burberry, Banana Republic Factory, Adidas, Kate Spread, Kipling, Tumi, Samsonite และอื่นๆ อีกมากมาย อิสระให้ท่านช้อปปิ้งตามอัธยาศัย

อาหารกลางวันให้ท่านได้อิสระรับประทานเองตามอัธยาศัยเพื่อความสะดวกในการช้อปปิ้ง

11.00 น. นำท่านเดินทางสู่ สนามบิน

13.30 น. นำท่านออกเดินทางสู่ นาริตะ (ญี่ปุ่น) ด้วยสายการบิน เจแปนแอร์ไลน์ เที่ยวบินที่ JL67

วันที่แปดของการเดินทาง(8) ซีแอตเทิล - นาริตะ (ญี่ปุ่น)

***** เดินทางข้ามเขตแบ่งเวลาสากล *****

วันที่เก้าของการเดินทาง(9) นาริตะ - สนามบินสุวรรณภูมิ (กรุงเทพ)

16.25 เดินทางถึงสนามบินไทเป ให้เวลาท่านพัก เพื่อต่อเครื่องกลับกรุงเทพมหานคร

18.20 นำท่านเห็นฟ้าสู่กรุงเทพมหานครด้วยสายการบินเจแปนแอร์ไลน์ เที่ยวบิน JL707 ถึงสนามบินสุวรรณภูมิ กรุงเทพมหานคร โดยสวัสดิภาพ

หมายเหตุ...โปรแกรมการเดินทางอาจเปลี่ยนแปลงได้ตามความเหมาะสม เนื่องจากสภาพ ลม ฟ้า อากาศ การจราจร การล่าช้าของสายการบิน และสถานการณ์ในต่างประเทศที่ทางคณะเดินทางในขณะนั้น เพื่อความเหมาะสม และความปลอดภัยในการเดินทาง บริษัทฯ ได้มอบหมายให้ หัวหน้าทัวร์ผู้นำทัวร์ มีอำนาจตัดสินใจ ณ ขณะนั้นทั้งนี้การตัดสินใจจะคำนึงถึงความเป็นไปได้ ความเหมาะสม และผลประโยชน์ของหมู่คณะเป็นสำคัญ กรุณาตรวจเช็คสัมภาระทุกครั้งเมื่อเข้าโรงแรมที่พักและก่อนออกเดินทางจากโรงแรมทุกครั้งกรุณาตรวจเช็คสัมภาระอีกครั้ง เพื่อความแน่นอน กรณีลืมของไว้ ณ โรงแรมที่พักทางหัวหน้าทัวร์ และบริษัททัวร์ จะรับผิดชอบประสานงานให้ แต่ถ้าหากมีค่าใช้จ่ายในการจัดส่งคืน ต้องเป็นความรับผิดชอบของผู้ลืม, ห้ามวางของมีค่าทุกอย่างไว้ในรถกรณีที่ท่านไม่ได้อยู่ในรถด้วย ทางบริษัททัวร์ และพนักงานขับรถโค้ช ไม่สามารถรับผิดชอบกรณีสูญหายหรือเสียหายได้

อัตราค่าบริการ (จำนวน 8 ท่านออกเดินทาง)				
กำหนดการเดินทาง	ผู้ใหญ่ พักห้องละ 2 ท่าน	เด็กอายุต่ำกว่า 12 ปี พักกับผู้ใหญ่ 1 ท่าน	เด็กอายุต่ำกว่า 12 ปี พักกับผู้ใหญ่ 2 ท่าน (เสริมเตียง)	พักเดี่ยว
12 - 20 ต.ค. 66	219,900	219,900	219,900	40,000
09 - 17 พ.ย. 66	219,900	219,900	219,900	40,000
07 - 15 ธ.ค. 66	219,900	219,900	219,900	40,000
28 ธ.ค. - 05 ม.ค. 67	229,900	229,900	229,900	45,000
11 - 19 ก.พ. 67	219,900	219,900	219,900	40,000
31 มี.ค.- 08 เม.ย.67	219,900	219,900	219,900	40,000
11 - 19 เม.ย. 67	229,900	229,900	229,900	45,000
ต้องการเดินทางโดยชั้นธุรกิจ BUSINESS CLASS กรุณาสอบถามราคาเพิ่มเติมจากเจ้าหน้าที่บริษัทฯ				
หมายเหตุ : โรงแรมในอเมริกาแคนาดาไม่มีห้องพักแบบ 3 เตียง (TRIPLE ROOM) ส่วนใหญ่ ห้องพักจะเป็นห้องพักแบบ 2 เตียง (QUEEN BED) กรุณาสอบถามข้อมูลเพิ่มเติมจากเจ้าหน้าที่				
หมายเหตุ : ขอสงวนสิทธิ์จำนวน 8 ท่านออกเดินทาง				

อัตราค่าบริการนี้รวม

- ค่าตัวเครื่องบินไป-กลับ กรุงเทพฯ-ซีแอตเติล กรุงเทพฯ- ซีแอตเติล – แฟร์แบงก์ส//แองเคอเรจ – ซีแอตเติล-กรุงเทพฯ
- ค่ารถปรับอากาศเที่ยวตามระบุไว้ในรายการ พร้อมคนขับรถที่ชำนาญเส้นทาง กฎหมายในอเมริกาไม่อนุญาตให้คนขับรถเกิน 11 ชม./วัน
- โรงแรมที่พักตามระบุหรือเทียบเท่าในระดับเดียวกัน หากวันเข้าพักตรงกับงานเทศกาลเทรดแฟร์หรือการประชุมต่างๆ อันเป็นผลที่ทำให้ต้องมีการปรับเปลี่ยนย้ายเมือง โดยคำนึงถึงความเหมาะสมเป็นหลัก
- ค่าอาหารที่ระบุในรายการ ให้ท่านได้ลิ้มรสกับอาหารท้องถิ่นในแต่ละประเทศ
- ค่าบริการนำทัวร์โดยหัวหน้าทัวร์ผู้มีประสบการณ์นำเที่ยวให้ความรู้ และคอยดูแลอำนวยความสะดวกตลอดการเดินทาง
- ค่าใช้จ่ายในการท่องเที่ยวทั้งหมดตามที่ระบุในรายการทัวร์

- ค่าประกันอุบัติเหตุในการเดินทางวงเงินท่านละ 3,000,000 บาท
- ค่าทิปพนักงานขับรถตลอดการเดินทาง

อัตราค่าบริการนี้ไม่รวม

- ค่าภาษีมูลค่าเพิ่ม 7 % และค่าภาษีหัก ณ ที่จ่าย 3 %
- ค่าใช้จ่ายส่วนตัว อาทิ ค่าโทรศัพท์ , ค่าซักกรีด , ค่าเครื่องดื่มและอาหารนอกเหนือจากที่ระบุในรายการ
- ค่าพกผันของภาษีน้ำมันที่ทางสายการบินแจ้งเปลี่ยนแปลงกะทันหัน
- ค่าวีซ่าประเทศสหรัฐอเมริกา (ค่าบริการและค่าวีซ่า 10,000 บาท)
- ค่าทิปหัวหน้าทัวร์ ท่านละ 100 บาท / ท่าน / วัน (หากท่านประทับใจในการบริการ)

เงื่อนไขการสำรองที่นั่ง และการชำระเงิน

- กรุณาจองล่วงหน้าพร้อมชำระงวดแรก **100,000** บาท ก่อนการเดินทาง พร้อมแฟกซ์สำเนาหน้าหนังสือเดินทาง Passport มายังบริษัท และค่าใช้จ่ายส่วนที่เหลือกรุณาชำระก่อนการเดินทางไม่น้อยกว่า 30 วัน มิฉะนั้นจะถือว่าท่านยกเลิกการเดินทาง
- บริษัทฯ ขอสงวนสิทธิ์ยกเลิกการเดินทางก่อนล่วงหน้า 20 วัน ซึ่งจะเกิดขึ้นได้ก็ต่อเมื่อไม่สามารถทำกรุ๊ปได้อย่างน้อย 20 ท่าน และหรือ ผู้ร่วมเดินทางในคณะไม่สามารถผ่านการพิจารณาวีซ่าได้ครบ 10 ท่าน ซึ่งในกรณีนี้ ทางบริษัทฯ ยินดีคืนเงินให้ทั้งหมดหักค่าธรรมเนียมวีซ่า หรือจัดหาคณะทัวร์อื่นให้ ถ้าท่านต้องการ
- บริษัทฯ ขอสงวนสิทธิ์ที่จะเปลี่ยนแปลงรายละเอียดบางประการในทัวร์นี้ เมื่อเกิดเหตุจำเป็น สุดวิสัย จนไม่อาจแก้ไขได้ และจะไม่รับผิดชอบใดๆ ในกรณีที่สูญหาย สูญเสียหรือได้รับบาดเจ็บ ที่นอกเหนือความ รับผิดชอบของหัวหน้าทัวร์และเหตุสุดวิสัยบางประการเช่น การนัดหยุดงาน ภัยธรรมชาติ การจลาจล ต่างๆ
- เนื่องจากรายการทัวร์นี้เป็นแบบเหมาจ่ายเบ็ดเสร็จ หากท่านสละสิทธิ์การใช้บริการใดๆตามรายการ หรือถูกปฏิเสธการเข้าและออกประเทศไม่ว่าในกรณีใดก็ตาม ทางบริษัทฯ ขอสงวนสิทธิ์ไม่คืนเงินในทุกกรณี
- เมื่อท่านได้ชำระเงินมัดจำหรือทั้งหมด ไม่ว่าจะเป็นการชำระผ่านตัวแทนของบริษัทฯ หรือชำระโดยตรงกับทางบริษัทฯ ทางบริษัทฯ จะขอถือว่าท่านรับทราบและยอมรับในเงื่อนไขต่างๆของบริษัทฯ ที่ได้ระบุไว้โดยทั้งหมด

เงื่อนไขการยกเลิก

- ยกเลิกก่อนการเดินทาง 50 วัน - คืนค่าใช้จ่ายทั้งหมด ยกเว้นกรุ๊ปที่เดินทางช่วงวันหยุด หรือเทศกาลที่ต้องการันตีมัดจำกับสายการบินหรือกรุ๊ปที่มีการกัณฑ์มัดจำที่หักโดยตรงหรือโดยการผ่านตัวแทนในประเทศ หรือต่างประเทศและไม่อาจขอคืนเงินได้
- ยกเลิกก่อนการเดินทาง 40 วันขึ้นไป - เก็บค่าใช้จ่าย 150,000 บาท
- ยกเลิกก่อนการเดินทาง 25 วันขึ้นไป - เก็บค่าใช้จ่าย 50 % ของราคาทัวร์
- ยกเลิกก่อนการเดินทาง 1-24 วัน - เก็บค่าบริการทั้งหมด 100 %

หมายเหตุ

1. ทางบริษัทจะทำการยื่นวีซ่าของท่านก็ต่อเมื่อในขณะมีผู้สำรองที่นั่งครบ 10 ท่าน และได้รับคิวการตอบรับจากทางสถานทูต เนื่องจากบริษัทจะต้องใช้เอกสารต่างๆที่เป็นกรุปในการยื่นวีซ่า อาทิ ตัวเครื่องบิน , ห้องพักที่คอนเฟิร์มมาจากทางยุโรป , ประกันการเดินทาง ฯลฯ ทางท่านจะต้องรอให้คณะครบ 10 ท่าน จึงจะสามารถยื่นวีซ่าให้กับทางท่านได้อย่างถูกต้อง
2. หากในช่วงที่ท่านเดินทางคิววีซ่ากรุปในการยื่นวีซ่าเต็ม ทางบริษัทต้องขอสงวนสิทธิ์ในการยื่นวีซ่าเดี่ยว ซึ่งทางท่านจะต้องเดินทางมายื่นวีซ่าด้วยตัวเอง ตามวัน และเวลานัดหมายจากทางสถานทูต โดยมีเจ้าหน้าที่ของบริษัทคอยดูแล และอำนวยความสะดวก
3. เอกสารต่างๆที่ใช้ในการยื่นวีซ่าท่องเที่ยวทวีปยุโรป ทางสถานทูตเป็นผู้กำหนดออกมา มิใช่บริษัททัวร์เป็นผู้กำหนด ท่านที่มีความประสงค์จะยื่นวีซ่าท่องเที่ยวทวีปยุโรป กรุณาจัดเตรียมเอกสารให้ถูกต้อง และครบถ้วนตามที่สถานทูตต้องการ เพราะจะมีผลต่อการพิจารณาวีซ่าของท่าน บริษัททัวร์เป็นแต่เพียงตัวกลาง และอำนวยความสะดวกในการยื่นวีซ่าเท่านั้น มิได้เป็นผู้พิจารณาว่าวีซ่าให้กับทางท่าน
4. กรณีวีซ่าที่ท่านยื่นไม่ผ่านการพิจารณา และคณะสามารถออกเดินทางได้ ท่านจะต้องเสียค่าใช้จ่ายจริงที่เกิดขึ้นดังต่อไปนี้
 - ค่าธรรมเนียมการยื่นวีซ่าและค่าดำเนินการ ทางสถานทูตจะไม่คืนค่าธรรมเนียมใดๆทั้งสิ้นแม้ว่าจะผ่านหรือไม่ผ่านการพิจารณา
 - ค่ามัดจำตัวเครื่องบิน หรือตัวเครื่องบินที่ออกมาจริง ณ วันยื่นวีซ่า ซึ่งตัวเป็นเอกสารที่สำคัญในการยื่นวีซ่า หากท่านไม่ผ่านการพิจารณา ตัวเครื่องบินถ้าออกตัวมาแล้วจะต้องทำการ REFUND โดยจะมีค่าธรรมเนียมที่ท่านต้องถูกหักบางส่วน และส่วนที่เหลือจะคืนให้ท่านภายใน 45-60 วัน (ตามกฎของแต่ละสายการบิน) ถ้ายังไม่ออกตัวท่านจะเสียแต่ค่ามัดจำตัวตามจริงเท่านั้น
 - ค่าห้องพัก ถ้าคณะออกเดินทางได้ และท่านไม่ผ่านการพิจารณาวีซ่า ตามกฎท่านจะต้องโดนค่ามัดจำห้องใน 2 คืนแรกของการเดินทางหากท่านไม่ปรากฏตัวตามวันที่เข้าพัก ทางโรงแรมจะต้องยึดค่าห้อง 100% ในทันที ทางบริษัทจะแจ้งให้ท่านทราบ และมีเอกสารชี้แจงให้ท่านเข้าใจ
5. หากท่านผ่านการพิจารณาวีซ่า แล้วยกเลิกการเดินทางทางบริษัทขอสงวนสิทธิ์ในการยึดค่าใช้จ่ายทั้งหมด 100%
6. ทางบริษัทเริ่มต้น และจบ การบริการ ที่สนามบินสุวรรณภูมิ กรณีท่านเดินทางมาจากต่างจังหวัด หรือต่างประเทศ และจะสำรองตัวเครื่องบิน หรือพาหนะอย่างหนึ่งอย่างใดที่ใช้ในการเดินทางมาสนามบิน ทางบริษัทจะไม่รับผิดชอบค่าใช้จ่ายในส่วนนี้ เพราะเป็นค่าใช้จ่ายที่นอกเหนือจากโปรแกรมการเดินทางของบริษัท ฉะนั้นท่านควรจะให้กรุป FINAL 100% ก่อนที่จะสำรองยานพาหนะ

เอกสารที่ใช้ในการยื่นวีซ่า (VISA)

1. หนังสือเดินทางที่เหลืออายุใช้งานไม่ต่ำกว่า 6 เดือน และมีหน้าพาสปอร์ตว่างอย่างน้อย 3 หน้า
รูปถ่ายสี (ต้องถ่ายไว้ไม่เกิน 6 เดือน จากหลังเป็นสีขาวเท่านั้น) 2.0 X 2.0 นิ้ว จำนวน 3 รูป ขึ้นอยู่กับประเทศที่จะเดินทาง
2. หลักฐานแสดงสถานะการทำงาน 1 ชุด * คำขาย หลักฐานทางการค้า เช่น ใบรับรองจากกระทรวงพาณิชย์หรือใบทะเบียนการค้าที่มีชื่อผู้เดินทาง อายุย้อนหลังไม่เกิน 3 เดือนนับจากเดือนที่จะเดินทาง * พนักงานและผู้ถือหุ้น หนังสือรับรองการทำงานเป็นภาษาอังกฤษ ในการออกจดหมายรับรองกรณาระบุคำว่า **TO WHOM IT MAY CONCERN** แทนการใช้ชื่อแต่ละสถานทูต *ข้าราชการและนักเรียน หนังสือรับรองจากต้นสังกัด หนังสือรับรองเป็นภาษาอังกฤษ
3. หลักฐานแสดงฐานะการเงินท่านละ 1 ฉบับ (สถานทูตรับบัญชีออมทรัพย์เท่านั้น ส่วนบัญชีอื่นนอกจากออมทรัพย์และเอกสารแสดงทางการเงินอื่นๆ สามารถยื่นแนบเพิ่มเติมได้ ทั้งนี้เพื่อให้หลักฐานการเงินของท่านสมบูรณ์ที่สุด) * หนังสือรับรองจากธนาคาร ในการออกจดหมายรับรองกรณาระบุคำว่า **TO WHOM IT MAY CONCERN** แทนการใช้ชื่อแต่ละสถานทูตพร้อม **Statement** และ สำเนาสมุดเงินฝาก ออมทรัพย์ โดยละเอียดทุกหน้า ย้อนหลัง 6 เดือน กรุณาสะกดชื่อให้ตรงกับหน้าพาสปอร์ต และหมายเลขบัญชีเล่มเดียวกับสำเนาที่ท่านจะใช้ยื่นวีซ่า (ใช้เวลาดำเนินการขอประมาณ 3-5 วันทำการ) * เด็กต้องทำเอกสารรับรองบัญชีจากทางธนาคารบิดาหรือมารดา *สามี-ภรรยา ที่มีการจดทะเบียนสมรส สามารถใช้เอกสารการเงินร่วมกันได้ แต่ให้ทางธนาคารออกเอกสารแยกคนละชุด
4. กรณีเด็กอายุต่ำกว่า 20 ปีบริบูรณ์ / หากเด็กไม่ได้เดินทางกับบิดา/มารดาคนใดคนหนึ่ง หรือบิดามารดาไม่ได้เดินทางทั้งสองคน ต้องมีจดหมายยินยอมให้เดินทางไปต่างประเทศจากบิดา และ มารดา ซึ่งจดหมายต้องออกโดยที่ว่าการอำเภอ
5. สำเนาบัตรประชาชน หรือ สำเนาสูติบัตร 1 ชุด
6. สำเนาทะเบียนบ้าน 1 ชุด
7. สำเนาทะเบียนสมรส หรือ ทะเบียนหย่า 1 ชุด
8. สำเนาใบเปลี่ยนชื่อ-สกุล (ถ้ามี) 1 ชุด
9. การบิดเบือนข้อเท็จจริงประการใดก็ตามอาจจะถูกระงับมิให้เดินทางเข้าประเทศในกลุ่มชงเก้นเป็นการถาวร และถึงแม้ว่าท่านจะถูกปฏิเสธวีซ่าสถานทูตไม่คืนค่าธรรมเนียมที่ได้ชำระไปแล้วและหากต้องการขอยื่นคำร้องใหม่ก็ต้องชำระค่าธรรมเนียมใหม่ทุกครั้ง
10. หากสถานทูตมีการเรียกสัมภาษณ์ ทางบริษัทฯขอความร่วมมือในการเชิญท่านไปสัมภาษณ์ตามนัดหมายและ โปรดแต่งกายสุภาพ ทั้งนี้ทางบริษัทฯ จะส่งเจ้าหน้าที่ไปอำนวยความสะดวก และประสานงานตลอดเวลาและหากสถานทูตขอเอกสารเพิ่มเติมทางบริษัทใคร่ขอรบกวนท่านจัดส่งเอกสารดังกล่าวเช่นกัน
11. กรณีที่ท่านยกเลิกการเดินทางภายหลังจากได้วีซ่าแล้ว ทางบริษัทฯขอสงวนสิทธิ์ในการแจ้งสถานทูตยกเลิกวีซ่าของท่าน เนื่องจากการขอวีซ่าในแต่ละประเทศจะถูกบันทึกไว้เป็นสถิติในนามของบริษัทฯ
13. ทางสถานทูตจะรับพิจารณาเฉพาะท่านที่มีเอกสารพร้อมและมีความประสงค์ที่จะเดินทางไปท่องเที่ยวต่างประเทศตามที่ระบุเท่านั้น การปฏิเสธวีซ่าอันเนื่องมาจากหลักฐานในการขอยื่นวีซ่าปลอมหรือผิดวัตถุประสงค์ในการยื่นขอวีซ่าท่องเที่ยว ทางบริษัทฯ ขอสงวนสิทธิ์ในการคืนเงิน โดยจะหักค่าใช้จ่ายที่เกิดขึ้นจริงและจะคืนให้ท่านหลังจากที่วีซ่าออกเดินทางภายใน 30 วัน โปรแกรมการเดินทางอาจเปลี่ยนแปลงได้ตามความเหมาะสม ทั้งนี้จะคำนึงถึงประโยชน์และความปลอดภัยของผู้เดินทางเป็นหลัก