



MUENMONGKOLTOUR CO.,LTD

บริษัท มึนมองคอล์ทัวร์ จำกัด

345/343 หมู่ 1 ต.บางคูวัด อ.เมืองปทุมธานี จ.ปทุมธานี 12000 ☎ 086-789-2974 / 02-087-8816

✉ meunmongkoltour@gmail.com 🌐 www.muenmongkoltour.com ใบอนุญาตเลขที่ 11/11220

KR IJP KBX20 5D3N BX

KBX20

New Journey!

BUSAN

5วัน
3คืน

Jeollanam-do



เดินทาง
AIR BUSAN มีนาคม - พฤษภาคม 66
เดินทางโดยสายการบิน Air Busan (BX)
น้ำหนักกระเป๋า 15 KG CARRY ON 7 KG

เริ่มต้นเพียง

17,888.-

ชอลลันมโด ปราสาทเอมิ เกาะโอดองโด สวนประติมากรรมยอซู พิพิธภัณฑ์ Trick Eye พิพิธภัณฑ์ตุ๊กตาทามียอซู อุทยานอีซุนซัน **ปูซาน** หมู่บ้านพาสเทลคัมซอน ชงโดสกายวอล์ค วัดแดดงยงกุงซา ตลาดปลาจาลลี ถนนนัมโพดง option! นั่ง SKY CAPSULE รถไฟสุดคิ้วท์

KBX20 New Journey! Jeollanam-do & Busan

เที่ยวเส้นทางใหม่เก๋าสีใต้ ชอลลันมโด & ปูซาน 5วัน3คืน

ชอลลันมโด เช็คอินที่เก๋าสีใต้.. เกาะกอกเจ ปราสาทเอมิ เขตอนุรักษณ์ธรรมชาติพื้นที่ชุ่มน้ำซุนซอ เกาะโอดองโด สวนประติมากรรมยอซู และ พิพิธภัณฑ์ Trick Eye พิพิธภัณฑ์ตุ๊กตาทามียอซู อุทยานอีซุนซัน
ปูซาน หมู่บ้านพาสเทลคัมซอน ชงโดสกายวอล์ค วัดแดดงยงกุงซา option! นั่ง SKY CAPSULE รถไฟสุดคิ้วท์ ตลาดปลาจาลลี ถนนนัมโพดง **พักย่อย 2 คืน ปูซาน 1 คืน พร้อมลิ้มลองอาหารเกาหลีรสชาติต้นตำหรับ**
เดินทางโดยสายการบิน AIR BUSAN (BX) น้ำหนักสัมภาระโหลดใต้ท้องเครื่อง 15 Kg / Carry on 10 Kg.

วันที่	โปรแกรมท่องเที่ยว	เช้า	เที่ยง	เย็น	โรงแรม
1	ท่าอากาศยานสุวรรณภูมิ BX726 BKK-PUS 21.15-06.20				
2	ท่าอากาศยานนานาชาติคิมแฮ - ชอลลันมโด - เกาะกอกเจ - ปราสาทเอมิ - เขตอนุรักษณ์ธรรมชาติพื้นที่ชุ่มน้ำซุนซอ - LF Square		🍽️		Hotel Kenny Yeosu 3* หรือระดับใกล้เคียงกัน



MUENMONGKOLTOUR CO.,LTD

บริษัท มึนมองคอล์ทัวร์ จำกัด

345/343 หมู่ 1 ต.บางคูวัด อ.เมืองปทุมธานี จ.ปทุมธานี 12000 ☎ 086-789-2974 / 02-087-8816

✉ meunmongkoltour@gmail.com 🌐 www.muenmongkoltour.com ใบอนุญาตเลขที่ 11/11220

KR IJP KBX20 5D3N BX

3	เกาะโอตองโด - Ocean View Café - สวนประวัติศาสตร์ Yeosu Art land และ พิพิธภัณฑ์ Trick Eye - พิพิธภัณฑ์ตุ๊กตาหมียอซู - อุทยานอีซุนชิน - ตลาดพื้นเมือง	🍴	🍴	🍴	Hotel Kenny Yeosu 3* หรือระดับใกล้เคียงกัน
4	เมืองปูซาน - ศูนย์โสมรัฐบาล - ศูนย์สมุนไพร Hogaenam - ร้านสมุนไพร Red Pine - รถไฟจิวสกายแคปซูล - วัดแอดงยงกุงซา - แหล่งช้อปปิ้งปลอดภาษี - ถนนนัมโพดง - ตลาดปลาจากัลซี่	🍴	🍴		No.25 Hotel 3* หรือระดับใกล้เคียงกัน
5	หมู่บ้านวัฒนธรรมคัมชอน - ชงโดสกายวอล์ค - Local Super Market - ทำอากาศยานนานาชาติกิมเอ - ทำอากาศยานสุวรรณภูมิ BX725 PUS-BKK 18.00-21.15	🍴	🍴		

วันเดินทาง	ราคาผู้ใหญ่ (บาท)	ราคาเด็ก (บาท)	พักเดี่ยว/เดินทาง ท่านเดี่ยว เพิ่ม (บาท)	ที่นั่ง	หมายเหตุ
30 มีนาคม - 03 เมษายน 66	19,888	ไม่มีราคาเด็ก (Infant ไม่เกิน 2 ปี ราคา 4,500 บาท)	4,500	25	
31 มีนาคม - 04 เมษายน 66	19,888			25	
01-05 เมษายน 66	19,888			25	
08-12 เมษายน 66	21,888			25	
12-16 เมษายน 66	26,888			20	เพิ่มฟรีเด็ดใหม่
13-17 เมษายน 66	26,888			25	
14-18 เมษายน 66	24,888			25	
15-19 เมษายน 66	21,888			25	
20-24 เมษายน 66	19,888			25	
21-25 เมษายน 66	19,888			25	
22-26 เมษายน 66	19,888			25	
27 เมษายน - 01 พฤษภาคม 66	21,888			25	
28 เมษายน - 02 พฤษภาคม 66	21,888			25	
29 เมษายน - 03 พฤษภาคม 66	21,888			25	
04-08 พฤษภาคม 66	22,888			25	
05-09 พฤษภาคม 66	18,888			25	
06-10 พฤษภาคม 66	18,888			25	
11-15 พฤษภาคม 66	18,888			25	
12-16 พฤษภาคม 66	18,888			25	
13-17 พฤษภาคม 66	18,888			25	
18-22 พฤษภาคม 66	17,888	25			

KR IJP KBX20 5D3N BX

19-23 พฤษภาคม 66	17,888			25	
20-24 พฤษภาคม 66	17,888			25	
25-29 พฤษภาคม 66	17,888			25	
26-30 พฤษภาคม 66	17,888			25	
27-31 พฤษภาคม 66	17,888			25	

ราคานี้สำหรับนักท่องเที่ยวตัวจริงเท่านั้น หากมีแรงงานแฝงตัวมา และ ไม่สามารถผ่านพิธีตรวจคนเข้าเมืองและศุลกากร จะต้องเสียค่าปรับคนละ 100USD รวมทั้งโดนดำเนินคดีตามกฎหมาย ถูกตามจับ และ ส่งตัวกลับประเทศไทยทันที

■ **FLIGHT:** DEPARTURE: BX726 BKK-PUS 21.15-06.20
 RETURN :BX725 PUS-BKK 18.00-21.15



วันที่หนึ่ง ทำอากาศยานสุวรรณภูมิ

19.00 น. พร้อมกัน ณ ทำอากาศยานสุวรรณภูมิ อาคารผู้โดยสารระหว่างประเทศขาออกชั้น 4 เคาน์เตอร์ สายการบิน AIR BUSAN (BX) โดยมีเจ้าหน้าที่บริษัทฯคอยต้อนรับและอำนวยความสะดวกด้านเอกสารติดแท็กกระเป๋า
 21.15 น. นำท่านเดินทางออกสู่ เมืองปูซาน ประเทศเกาหลีใต้ โดยสายการบิน AIR BUSAN (BX) เที่ยวบินที่ BX726

วันที่สอง ทำอากาศยานนานาชาติกิมแฮ – ซอลลันมโด – เกาจอเจ – ปราสาทเอมิ – เขตอนุรักษ์ธรรมชาติพื้นที่ชุ่มน้ำซุนชอ – LF Square Mall 🍽️ อาหารเที่ยง

06.20 น. เดินทางถึง ทำอากาศยานนานาชาติกิมแฮ เมืองปูซาน ประเทศเกาหลีใต้ (เวลาที่ท้องถิ่นเร็วกว่าประเทศไทย 2 ชั่วโมง กรุณาปรับนาฬิกาของท่านเป็นเวลาท้องถิ่น เพื่อความสะดวกในการนัดหมาย) นำท่านผ่านพิธีตรวจคนเข้าเมืองและศุลกากร จากนั้นพาทุกท่านไปที่ เกาจอเจ (คอเจ) ประเทศเกาหลีใต้ ถือเป็นสถานที่ยอดนิยมที่ดึงดูดนักท่องเที่ยว เหตุผลหลักของการมาที่นี่เพื่อ ถ่ายรูปภายใน ปราสาทมาเอมิ (Maemi castle) เป็นกำแพงที่สร้างขึ้นโดย ชายเพียงคนเดียวคือ Peak Soon Sam เพื่อปกป้องบ้านของเขาจากพายุไต้ฝุ่น Maemi ในปี 2003 ลักษณะเป็นหินสี่เหลี่ยมวางซ้อนกันซ้ำๆ ไกลชายหาดและถมด้วยซีเมนต์ ปัจจุบันกลายเป็นปราสาท ให้ความรู้สึกเหมือนยุคกลางในยุโรป ปัจจุบันกลายเป็นสถานที่ท่องเที่ยวที่มีเอกลักษณ์และน่าสนใจ ได้รับความนิยมน่าขึ้นเมื่อออกรายการทีวีของเกาหลีใต้



เที่ยง 🍽️ รับประทานอาหารเที่ยง (มื้อที่1) เมดูคัมจาทัง เป็นต้มซุปกระดูกหมูของเกาหลี ที่อธิบายง่ายสุดก็คือ ‘แก่ง’ สไตล์เกาหลี ความอร่อยจากน้ำต้มซุปกระดูกหมูและนานาผัก เต็มความเผ็ดร้อนด้วยพริกแกงโคชูจัง พาทุกท่านไปชมความสวยงามและดื่มด่ำกับธรรมชาติที่ เขตอนุรักษ์ธรรมชาติพื้นที่ชุ่มน้ำซุนชอ (Suncheon Bay Nature Reserve) เป็นสถานที่ที่มีความอุดมสมบูรณ์สูงมาก เพราะจะเต็มไปด้วยพืชนานาพันธุ์ สัตว์น้ำ และพันธุ์นก



MUENMONGKOLTOUR CO.,LTD

บริษัท หมื่นมงคลทัวร์ จำกัด

345/343 หมู่ 1 ต.บางคูวัด อ.เมืองปทุมธานี จ.ปทุมธานี 12000 ☎ 086-789-2974 / 02-087-8816

✉ meunmongkoltour@gmail.com 🌐 www.muenmongkoltour.com ใบอนุญาตเลขที่ 11/11220

KR IJP KBX20 5D3N BX

หายาก และรวมไปถึงสัตว์สงวนสมบัติของชาติมากถึง 140 สายพันธุ์ ถือเป็นจุดถ่ายรูปของทุ่งต้นกกที่มีบรรยากาศดี วิวดสวย อีสระให้ทุกท่านได้ชมธรรมชาติและถ่ายภาพตามอัธยาศัย จากนั้นพาทุกท่านอีสระช้อปปิ้งที่ **LF Square Mall** ช้อปปิ้งมอลล์ที่รวมแบรนด์ดังไว้มากมาย ถึง 257แบรนด์จากทุกหมวดหมู่เหมาะสำหรับทุกเพศทุกวัย อีกทั้งยังมีร้านอาหาร ร้านกาแฟและคาเฟ่เล็กๆ รวมไปถึงศูนย์บริการด้านความบันเทิงอีกมากมาย



เย็น

☀️อีสระอาหารเย็นตามอัธยาศัย

ที่พัก : Hotel Kenny Yeosu 3* หรือระดับใกล้เคียงกัน

(ชื่อโรงแรมที่ท่านพัก ทางบริษัทจะทำการแจ้งพร้อมใบนัดหมาย5-7วันก่อนวันเดินทาง)

วันที่สาม

เกาะโอดองโด - Ocean View Café - สวนประติมากรรม Yeosu Art land และ พิพิธภัณฑ์ Trick Eye - พิพิธภัณฑ์ตุ๊กตาทหารมียอซู - อุทยานฮัลยอฮัน - ตลาดพื้นเมือง

☀️ อาหาร เช้า,เที่ยง,เย็น

เช้า

☀️ รับประทานอาหารเช้า ณ โรงแรม **(มือที่2)**

พาทุกท่านไปที่ **เกาะโอดองโด (Odongdo Island)** เป็นเกาะอยู่ที่ชายฝั่งทะเลของเมืองยอซู (Yeosu) เป็นสถานที่ยอดนิยมในการเดินเล่นรอบเกาะ ซึ่งเป็นจุดตั้งต้นของอุทยานแห่งชาติ Hallyeohaesang มีชื่อเสียงของเรื่องดอกคามิเลียที่พบบนเกาะ นอกจากดอกคามิเลียแล้ว ยังมีดอกไม้ป่า 70 สายพันธุ์และต้นไม้เขียวชอุ่ม 200 สายพันธุ์ เกาะแห่งนี้มีทัศนียภาพอันงดงาม ของชายฝั่งที่เป็นหน้าผาหิน และแนวปะการัง ซึ่งลอยตัวอยู่ในน้ำทะเลสีฟ้าใส แวะพักเชคอิน **Ocean View Café** คาเฟ่วิวทะเลพร้อมเมนูอาหารและเครื่องดื่มมากมาย (ราคาไม่รวมค่าอาหารและเครื่องดื่ม)

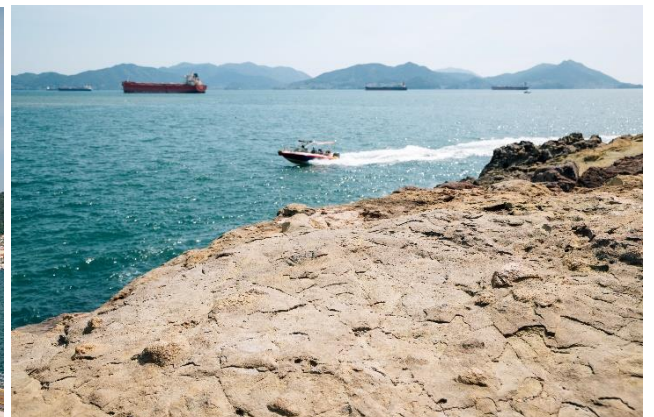

พาทุกท่าน**เข้าชม** สวนประติมากรรม Yeosu Art land และ พิพิธภัณฑ์ Trick Eye ชมงานศิลปะหลายชิ้นมีที่ดูชีวิตในพิพิธภัณฑ์ 3D ที่ใหญ่ที่สุดในเกาหลีใต้ สามารถเดินไปตามอุโมงค์ยาว 150 เมตรของสวนประติมากรรมในร่มจนทะลุไปถึงนิทรรศการกลางแจ้งริมทะเล เพื่อเพลิดเพลินกับทัศนียภาพของทะเลโดยรอบ และถ่ายภาพกับจุดเช็คอินยอดฮิต Midas' Hand ประติมากรรมยอดฮิตรูปมือ อีสระให้ท่านเดินชมและถ่ายภาพตามอัธยาศัย (ราคารวมค่าเข้าชมสวนประติมากรรม Yeosu Art land และ พิพิธภัณฑ์ Trick Eye แล้ว)



MUENMONGKOLTOUR CO.,LTD

บริษัท หมื่นมงคลทัวร์ จำกัด

345/343 หมู่ 1 ต.บางคูวัด อ.เมืองปทุมธานี จ.ปทุมธานี 12000 ☎ 086-789-2974 / 02-087-8816

✉ meunmongkoltour@gmail.com 🌐 www.muenmongkoltour.com ใบอนุญาตเลขที่ 11/1220

KR IJP KBX20 5D3N BX

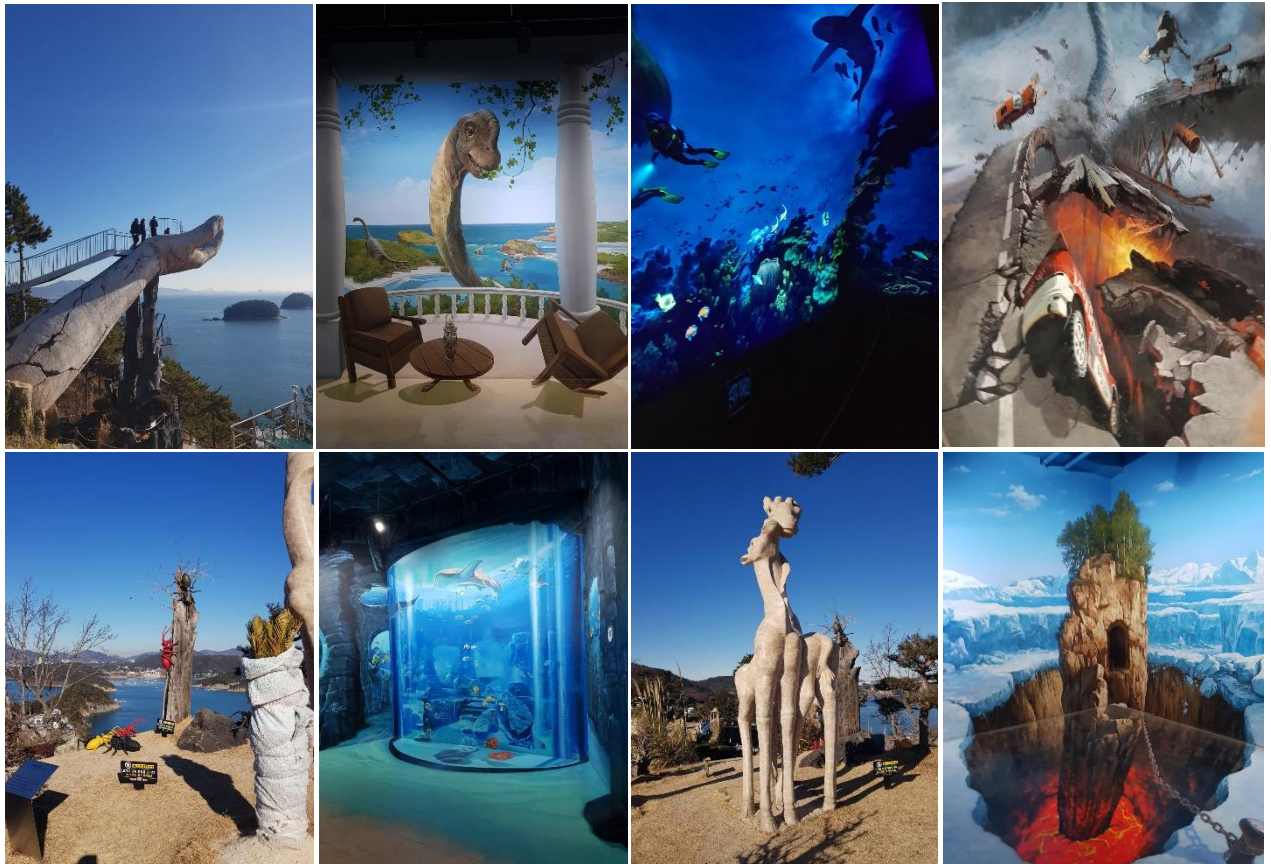

เที่ยง ๑๐ รับประทานอาหารเที่ยง (มื้อที่3) เมนูเทศกาลบ๊ิ Dak-kalbi หรือไก่ผัดเผ็ดเป็นอาหารเกาหลียอดนิยมที่ทำจากไก่หันเต้าหมักในซอสโคชูจัง ที่มีมันฝรั่งหวานกะหล่ำปลีใบเพริลส์ต้นหอมต้นตำรับและส่วนผสมอื่น ๆ

จากนั้นพาทุกท่านเข้าชมความน่ารักของตุ๊กตาทหมีน้อยที่ พิพิธภัณฑ์ตุ๊กตาทหมียอซู (Yeosu tedd bear) สถานที่ที่เต็มไปด้วยตุ๊กตาทหมี สัมผัสความน่ารักของตุ๊กตาทหมีที่มาในธีมต่างๆที่มีมากกว่าพันตัว ตุ๊กตาทหมีหลายขนาดตั้งแต่เล็กไปจนถึงใหญ่ มีไฮไลท์มากมายในพิพิธภัณฑ์ แต่ละโซนจะมีวิวสวยๆให้ถ่ายรูปเก็บความประทับใจ ก่อนออกจากพิพิธภัณฑ์ท่านที่ต้องการซื้อของที่ระลึกหรือของขวัญ ที่นี่มีผลิตภัณฑ์ตุ๊กตาท Teddy Bear ตุ๊กตาทหมีน่ารักและสินค้าอื่นๆ อีกมากมาย ให้ได้เลือกซื้อในราคาขอมเยา (ราคาค่าเข้าชมพิพิธภัณฑ์ตุ๊กตาทหมียอซูแล้ว)



แวะถ่ายภาพที่อุทยานอีซุนซิน (Yisunsin square) เป็นที่ตั้งอนุสาวรีย์ของนายพลอีซุนซิน รูปปั้นทองสัมฤทธิ์ที่จำลองอย่างชัดเจนหันหน้าไปทางท่าเรือและทะเลของเมืองนี้ และ เรือประจัญบานหรือเรือเต่า Geobuksong Turtle เป็นอีกหนึ่งความสำเร็จที่ได้รับการจดจำมากของนายพลอีซุนซินในสมัยสงคราม และ **ตลาดพื้นเมือง (Traditional market)** ที่มีร้านอาหารและร้านเบเกอรี่ อีสระให้ท่านช้อปปิ้งสินค้าพื้นเมืองตามอริยาศัย



เย็น ๑๐ รับประทานอาหารเย็น (มื้อที่4) พอร์คคาลบี หรือ หมูย่างเกาหลี เป็นเนื้อหมูหมักเครื่องปรุง เวลาจะรับประทานต้องนำมาย่างบนตะแกรงเตาถ่านจนสุก และใช้กรรไกรตัดให้เป็นชิ้นเล็กๆ พอคำ รับประทานกับข้าวสวย กิมจิ และผักสด ห่อผักแล้วจิ้มน้ำจิ้ม หนึ่งในเมนูยอดฮิตของชาวเกาหลีอีกเช่นกัน

ที่พัก : Hotel Kenny Yeosu 3* หรือระดับใกล้เคียงกัน

(ชื่อโรงแรมที่ท่านพัก ทางบริษัทจะทำการแจ้งพร้อมใบนัดหมาย5-7วันก่อนวันเดินทาง)

วันที่สี่ เมืองปูซาน – ศูนย์โลมรัฐบาล – ศูนย์สมุนไพร Hogaenam- ร้านสมุนไพร Red Pine – รถไฟจิวสกายแคปซูล – วัดแดดงยงกุงซา – แหล่งช้อปปิ้งปลอดภาษี – ถนนนัมโพดง – ตลาดปลาจาลลี **๑๐ อาหาร เข้า,เที่ยง**

เช้า ๑๐ รับประทานอาหารเช้า ณ โรงแรม (มื้อที่5)
 จากนั้นนำท่านเดินทางสู่ **เมืองปูซาน (Busan)** หรือออกเสียงอีกอย่างว่า พูซาน เป็นเมืองที่ใหญ่ที่สุดในเกาหลีรองจากกรุงโซล ล้อมรอบไปด้วยทัศนียภาพที่มีเทือกเขาสูง และแม่น้ำต่าง ๆ ที่สวยงาม อากาศที่นี่ดีมากทำให้เหมาะกับการมาท่องเที่ยวได้ตลอดทั้งปี และบ้านเมืองยังมีสีสันสวยงามแปลกตาอีกด้วย พาทุกท่าน**ช้อปปิ้ง ศูนย์โลมรัฐบาล Ginseng center** ซึ่งรับรองคุณภาพจากรัฐบาล เป็นโลมที่อายุ 6 ปี ซึ่งถือว่ามียุคคุณภาพดีที่สุด ให้ท่านได้เลือกซื้อโลมคุณภาพและราคาถูกกว่าไทย 2 เท่า โลมเกาหลีถือเป็นยาบำรุงร่างกายให้ท่านซื้อเป็นของขวัญ และ **ศูนย์สมุนไพร Hogaenam Herb** รวมเป็นสมุนไพรที่มีสรรพคุณ ช่วยขับสารพิษตกค้างต่างๆออกจากตับอย่างปลอดภัยเนื่องจากเป็นสมุนไพรเกรดเอ มีขายเฉพาะในประเทศเกาหลีเท่านั้น นำท่าน**แวะละลายเงินวอนที่ ร้านสมุนไพร Red Pine** เป็นผลิตภัณฑ์ที่สกัดจากน้ำมันสน ที่มีสรรพคุณช่วยบำรุงร่างกาย ลดไขมัน ช่วยควบคุมอาหารและรักษาสมดุลในร่างกาย

รถไฟจิว.. SKY CAPSULE

พาท่านไปตื่นตาตื่นใจกับ **รถไฟจิวสกายแคปซูล อันโด่งดัง Sky capsule Haeundae Blue Line Park** อีกหนึ่งกิจกรรมยอดฮิตแห่งใหม่ที่ดังไปทั่วโซเชี่ยล สายคอนเทนท์ห้ามพลาด เป็นรถไฟน่ารักๆ รถไฟสไตล์มินิมอล ที่มีสีสันสดใส โดยจะมีทั้งหมด 4 สี คือ สีเหลือง สีเขียว สีน้ำเงิน สีแดง เป็นสีสันท่่าถ่ายรูปออกมาแล้ว ก็คือตัดกับท้องฟ้าสวยๆ ได้ดีมากฯ ซึ่งต่อหนึ่งคันรถนั้น จะสามารถโดยสารได้มากที่สุด 4 คน วิวอยู่บนรางรถไฟริมทะเลของปูซาน สามารถมองเห็นได้ทั้งวิวเมือง แลนด์มาร์คสวยๆ ของปูซานอย่าง สะพาน Gwangan สะพานที่ยาวเป็นอันดับ 2 ของประเทศ ประการต่างๆ และ วิว **ชายหาดแฮอินแด (Haeundae beach)** ชายหาดทรายขาว เป็นชายหาดที่สวยงามและมีชื่อเสียงที่สุดแห่งหนึ่งในเกาหลีใต้ ชายหาดทรายละเอียด ยาว 1.5 กม. และยังเป็นเป็นสถานที่จัดงานเทศกาลต่างๆตลอดทั้งปี เป็นภาพของ





MUENMONGKOLTOUR CO.,LTD

บริษัท มึนมองคอล์ทัวร์ จำกัด

345/343 หมู่ 1 ต.บางคูวัด อ.เมืองปทุมธานี จ.ปทุมธานี 12000 ☎ 086-789-2974 / 02-087-8816

✉ meunmongkoltour@gmail.com 🌐 www.muenmongkoltour.com ใบอนุญาตเลขที่ 11/11220

KR IJP KBX20 5D3N BX

บรรยากาศที่หาไม่ได้จากที่ไหนแน่นอนค่ะ เรียกได้ว่าถ้ามาปูซานและไม่ได้มาที่นี่ ก็เหมือนมาไม่ถึงนั่นเอง (ราคาค่าทัวร์ไม่รวม Sky Capsule Haeundae Blue Line Park)

เที่ยง ๑๑ รับประทานอาหารเที่ยง (มื้อที่6) เมนูชาบู ชาบู สุกี้สไตลเกาหลี บนหม้อไฟร้อนๆ ประกอบด้วย ผักสดชนิดต่างๆ และเนื้อหมูสไลด์น้ำซุปร้อนๆ และเส้นจู้ดซึ่งขาดไม่ได้ในการทานชาบู พร้อมข้าวสวย

จากนั้นพาทุกท่าน **ไหว้พระขอพรที่ วัดแฮดงยงกุงซา**

(Haedong Yonggungsa Temple) เป็นวัดพุทธที่เก่าแก่และ

มีชื่อเสียงมากของเมืองปูซาน สร้างขึ้นเมื่อปี ค.ศ. 1376 โดย

วิหารหลักของวัด ถูกสร้างขึ้นใหม่ในปี ค.ศ. 1970 และตั้งอยู่

บนเขาริมทะเล ในช่วงเทศกาลปีใหม่ ผู้คนนิยมมาที่วัดเพื่อชม

พระอาทิตย์แรกของปี และไหว้พระขอพรพร้อมกับ

บรรยากาศของเสียงคลื่นทะเล จากนั้นพาทุกท่าน **ช้อปปิ้ง**

แหล่งช้อปปิ้งปลอดภาษี (Shinsegae Duty Free) แหล่ง

จำหน่ายสินค้ามากมาย อาทิ นาฬิกา, แว่นตา, เครื่องสำอาง ,

กระเป๋า, กล้องถ่ายรูป หรือจะเครื่องใช้อิเล็กทรอนิกส์ ให้ท่านอิสระได้เลือกซื้ออย่างเต็มที่ **ช้อปปิ้งกันต่อที่ นัมโดง**

(Nampo Dong market) ถนนช้อปปิ้งสุดชึกที่ใหญ่ที่สุดในปูซาน ศูนย์รวมของสินค้าแฟชั่น เสื้อผ้า เครื่องสำอาง ร้าน

กาแฟ และร้านอื่นๆ อีกมากมาย ให้ท่านได้เลือกช้อปปิ้งซื้อของกัน และ **ตลาดปลาจากัลชี (Jagalci market)** แหล่งรวม

ซีฟู้ดสดๆ ตลาดปลาชื่อดังเป็นตลาดอาหารทะเลที่ใหญ่ที่สุดในเกาหลีใต้ มีร้านอาหารทะเลเยอะแยะมากมาย ไม่ว่าจะเป็น

กุ้ง หอย ปู ปลา ปลาหมึก อาหารท้องถิ่น และผลไม้สดต่างๆ ฯลฯ



เย็น ๑๑ อีสร่รับประทานอาหารเย็นตามอัธยาศัย

ที่พัก : No.25 Hotel 3* หรือระดับใกล้เคียงกัน

(ชื่อโรงแรมที่ท่านพัก ทางบริษัทจะทำการแจ้งพร้อมใบนัดหมาย 5-7วันก่อนวันเดินทาง

วันที่ห้า หมู่บ้านวัฒนธรรมคัมชอน – ซงโดสกายวอล์ค - Local Super Market – ท่าอากาศยานนานาชาติคิมแฮ – ท่าอากาศยานสุวรรณภูมิ

๑๑ อาหาร เช้า,เที่ยง

เช้า ๑๑ รับประทานอาหารเช้า ณ โรงแรม (มื้อที่7)

จากนั้นพาทุกท่าน **เดินชม** หมู่บ้านวัฒนธรรมคัมชอน (Gamcheon Culture Village) หรือ **ซานโตรินี่แห่งเกาหลี**

หมู่บ้านวัฒนธรรมคัมชอนเป็นหมู่บ้านที่มีความโดดเด่นและเก่าแก่ ตั้งอยู่บนเขา มีบรรยากาศดี อาคารในหมู่บ้านรับการ

ตกแต่งอย่างมีสีสันดูมีชีวิตชีวา เป็นอีกที่เกี่ยวหนึ่งที่ต้องไป ห้ามพลาด เพราะเป็นที่สวยสุดๆ ด้วยบ้านเรือนและอาคาร

ต่างๆ ที่พร้อมใจกันทาสีพาสเทล ทำให้มีความสวยงามแปลกตา ทั้งยังเป็นอีกหนึ่งแลนด์มาร์คมีชื่อเสียงของ

ประเทศเกาหลีอีกด้วย **อีสร่ให้ทุกท่านถ่ายภาพตามจุดเช็คอิน!**



เที่ยง ๑๐ รับประทานอาหารเที่ยง (มื้อที่8) เมมูจิมดัก (Jimdak) หรือ ไก่อบซีว็อนเส้น เป็นเมนูอาหารเกาหลีพื้นเมืองดั้งเดิม เป็นไก่ผัดรวมกับวุ้นเส้น มันฝรั่ง แครอท พริก และซอสดำ ทานกับข้าว หอมอร่อย รสเผ็ดถึงเครื่อง

พาทุกท่านไปที่ ซงโดสกายวอล์ค (Songdo Skywalk)

เช่นกัน ถือเป็นจุดชมวิวที่เป็ดใหม่ในปูซาน ซึ่งกำลังเป็นที่นิยมอย่างมาก เพราะเป็นที่ให้นักท่องเที่ยวสามารถนั่งกระเช้าชมวิวเมืองและทะเลได้จากมุมที่ไม่เคยมีมาก่อน ในปูซาน แลมนี่ยังมีกระเช้าที่เป็นพื้นกระจกใส สามารถมองทะลุได้รอบทุกทิศทาง ทำให้มองเห็นวิวได้ 360 องศา กระเช้า Busan Air Cruise มีให้เลือกรั้ง 2 แบบ แบบธรรมดาพื้นทึบ และ แบบ Crystal Cruise พื้นใส สถานีปลายทางด้านบนเป็นจุดชมวิว รอบๆดาดฟ้าแห่งนี้ก็ม้งานศิลปะไว้ให้ทุกท่านถ่ายรูปได้หลายจุด อีสระให้



ท่านถ่ายภาพตามอัธยาศัย หรือเดินเล่นด้านล่างเพื่อชมวิวทะเลสวยๆ (ราคาทัวร์ไม่รวมค่า cable car โดยราคา Crystal cruise ราคาประมาณ 25,000 WON 2 เกี่ยวทั้ง ไป-กลับ สามารถแจ้งกับไกด์ได้ ณ วันเดินทาง)



KR IJP KBX20 5D3N BX

แวะละลายเงินวอนก่อนกลับที่ **Local Super Market** ซึ่งท่านสามารถเลือกซื้อสินค้าเกาหลีได้อีกรอบ โดยเฉพาะของกิน เช่น บะหมี่ซินราเมียน (มาฆ่าสไตล์เกาหลี) อุด้ง กิมจิ ขนมช็อกโกพาย น้ำจิ้มปปรุงรสหมูย่างเกาหลี ไก่ตุ๋นโสมสำเร็จรูป ผลไม้ตามฤดูกาล ในราคาพิเศษก่อนกลับเมืองไทย

จนสมควรแก่เวลานำท่านเดินทางสู่ **ท่าอากาศยานนานาชาติกิมแฮ** เพื่อเดินทางกลับสู่ **ประเทศไทย**

18.00 น. เดินทางกลับ **ประเทศไทย** โดยสายการบิน **AIR BUSAN (BX)** เที่ยวบินที่ **BX725**

21.15 น. เดินทางถึง **ท่าอากาศยานสุวรรณภูมิ** โดยสวัสดิภาพ

"WE MAKE HAPPINESS AND IMPRESSION FORYOU"

หมายเหตุ : รายการทัวร์สามารถเปลี่ยนแปลงได้ตามความเหมาะสม เนื่องจากสภาวะอากาศ, การเมือง, สายการบิน, การจราจร หรือช่วงเทศกาลหรือวันหยุด เป็นต้น โดยมีต้องแจ้งให้ทราบล่วงหน้า โดยทางผู้จัดจะปรับเปลี่ยนโดยคำนึงถึงผลประโยชน์ของท่านเป็นหลัก เพื่อให้ท่านท่องเที่ยวได้ครบถ้วนตามโปรแกรม

เงื่อนไขการเดินทางเข้าและออกจากประเทศไทยและเกาหลีใต้ (Update 01 พฤศจิกายน 2565)

1. **ส่งหลักฐาน K-ETA (Korea Electronic Travel Authorization) ที่ได้รับการอนุมัติแล้ว**ของท่านมาให้ที่บริษัท โปรดตรวจสอบข้อมูล K-ETA ของท่านให้ถูกต้อง กรณีเอกสารผิดพลาดบริษัทไม่รับผิดชอบใดๆทั้งสิ้น
2. ผู้เดินทางต้องลงทะเบียน Q CODE (Quarantine Covid19 Defense) ด้วยตนเอง

เงื่อนไขข้างต้น อาจมีการยกเลิก หรือ เปลี่ยนแปลง บริษัทฯ จะทำการแจ้ง Update ให้ท่านลูกค้าก่อนการเดินทาง

▶ เอกสารที่ต้องทำการเตรียมก่อนเดินทาง

1. พาสปอร์ตตัวจริง (อายุการใช้งานต้องเหลือมากกว่า 6 เดือน)
2. เอกสารจากการลงทะเบียนผ่านการอนุมัติระบบ K-ETA (Korea Electronic Travel Authorization)

เงื่อนไขการให้บริการ

▶ การเดินทางครั้งนี้จะต้องมีจำนวน 10 ท่านขึ้นไป กรณีไม่ถึงจำนวนดังกล่าว

- จะส่งจอยน์ทัวร์กับบริษัทที่มีโปรแกรมใกล้เคียงกัน
- หรือเลื่อน หรือยกเลิกการเดินทาง โดยทางบริษัทจะทำการแจ้งให้ท่านทราบล่วงหน้าก่อนการเดินทางประมาณ 10 วัน
- หรือขอสงวนสิทธิ์ในการปรับราคาค่าบริการเพิ่ม (ในกรณีที่ผู้เดินทางไม่ถึง15ท่านและท่านยังประสงค์เดินทางต่อ) โดยทางบริษัท จะทำการแจ้งให้ท่านทราบก่อนล่วงหน้า

▶ ในกรณีที่ลูกค้าต้องออกตัวโดยสารภายในประเทศ กรุณาติดต่อเจ้าหน้าที่ของบริษัทฯ ก่อนทุกครั้ง มิฉะนั้นทางบริษัทจะไม่รับผิดชอบใดๆ ทั้งสิ้น

▶ การจองทัวร์และชำระค่าบริการ

- กรุณาชำระค่ามัดจำ **ท่านละ 8,000 บาท**

กรุณาส่งสำเนาหน้าพาสปอร์ตและหลักฐาน K-ETA พร้อมเอกสารชำระมัดจำค่าทัวร์

- ค่าทัวร์ส่วนที่เหลือชำระ 25-30 วันก่อนออกเดินทาง กรณีบริษัทฯจำเป็นต้องออกตัวก่อนท่านจำเป็นต้องชำระค่าทัวร์ส่วนที่เหลือตามที่บริษัทกำหนดแจ้งเท่านั้น

****สำคัญ****สำเนาหน้าพาสปอร์ตผู้เดินทาง)จะต้องมีอายุเหลือมากกว่า 6 เดือนก่อนหมดอายุนับจากวันเดินทางไป-กลับและจำนวนหน้าหนังสือเดินทางต้องเหลือว่างสำหรับติดวีซ่าไม่ต่ำกว่า 3หน้า** (กรุณาตรวจสอบก่อนส่งให้บริษัทมิฉะนั้นทางบริษัทจะไม่รับผิดชอบกรณีพาสปอร์ตหมดอายุ ** กรุณาส่งพร้อมพร้อมหลักฐานการโอนเงินมัดจำ

เงื่อนไขการยกเลิก

- ยกเลิกก่อนการเดินทางตั้งแต่ 30 วันขึ้นไป คืนเงินค่าทัวร์โดยหักค่าใช้จ่ายที่เกิดขึ้นจริง
- ยกเลิกก่อนการเดินทาง 15-29 วัน ยึดเงิน 50% จากยอดที่ลูกค้าชำระมา และเก็บค่าใช้จ่ายที่เกิดขึ้นจริง(ถ้ามี)
- ยกเลิกก่อนการเดินทางน้อยกว่า 15วัน ขอสงวนสิทธิ์ยึดเงินเต็มจำนวน
- * กรณีมีเหตุยกเลิกทัวร์ โดยไม่ใช่ความผิดของบริษัททัวร์ คืนเงินค่าทัวร์โดยหักค่าใช้จ่ายที่เกิดขึ้นจริง(ถ้ามี)
- * ค่าใช้จ่ายที่เกิดขึ้นจริง เช่น ค่ามัดจำตัวเครื่องบิน โรงแรม ค่าวีซ่า และค่าใช้จ่ายจำเป็นอื่นๆ

อัตราค่าบริการนี้รวม

1. ค่าตัวโดยสารเครื่องบินไป-กลับ ชั้นประหยัดพร้อมค่าภาษีสนามบินทุกแห่งตามรายการทัวร์ข้างต้น *(ตัวกรุ๊ปไม่สามารถ Upgradeที่นั่งเป็น Business Classได้ และต้องเดินทางไป-กลับพร้อมตัวกรุ๊ปเท่านั้นไม่สามารถเลื่อนวันได้)*
2. ค่าที่พักห้องละ 2-3 ท่าน ตามโรงแรมที่ระบุไว้ในรายการหรือ ระดับใกล้เคียงกัน
3. **กรณีพัก 3 ท่านถ้าวันที่เข้าพักห้องโรงแรม ไม่มีห้อง TRP (3ท่าน) อาจจำเป็นต้องแยกพัก 2ห้อง** กรณีห้องพักในเมืองที่ระบุไว้ในโปรแกรมมีเทศกาลวันหยุด มีงานแฟร์ต่างๆ บริษัทขอจัดที่พักในเมืองใกล้เคียงแทน
4. ค่าอาหาร ค่าเข้าชม และ ค่ายานพาหนะทุกชนิด ตามที่ระบุไว้ในรายการทัวร์ข้างต้น
5. เจ้าหน้าที่บริษัท 4 คอยอำนวยความสะดวกตลอดการเดินทาง
6. ค่าน้ำหนักกระเป๋า **สายการบิน AIR BUSAN (BX) สัมภาระโหลดใต้ท้องเครื่อง ไม่เกิน 15 กิโลกรัม ถ้อยขึ้นเครื่องได้ 10 กิโลกรัม** และค่าประกันวินาศภัยเครื่องบินตามเงื่อนไขของแต่ละสายการบินที่มีการเรียกเก็บ และกรณีสัมภาระเกินท่านต้องเสียค่าปรับตามที่สายการบินเรียกเก็บ
7. ค่าประกันอุบัติเหตุตามกรมธรรม์วงเงิน 1,000,000 บาท ค่ารักษาพยาบาล ตามเงื่อนไขของบริษัทฯประกันภัยที่บริษัททำไว้ ทั้งนี้ยอมอยู่ในข้อจำกัดที่มีการตกลงไว้กับบริษัทประกันชีวิต ทุกกรณี ต้องมีใบเสร็จและเอกสารรับรองทางการแพทย์ จากหน่วยงานที่เกี่ยวข้อง ไม่รวมประกันสุขภาพ ท่านสามารถสั่งซื้อประกันสุขภาพเพิ่มได้จากบริษัทประกันทั่วไป
8. ค่าภาษีสนามบิน และค่าภาษีน้ำมันตามรายการทัวร์
9. ค่าภาษีสนามบิน และค่าภาษีน้ำมันตามรายการทัวร์
10. ค่ารถปรับอากาศนำเที่ยวตามระบุไว้ในรายการ พร้อมคนขับรถ (กฎหมายไม่อนุญาตให้คนขับรถเกิน 12 ชม./วัน)
11. ค่า Vat 7% และ ค่าภาษีหัก ณ ที่จ่าย 3%

อัตราค่าบริการนี้ไม่รวม

1. ค่าทำหนังสือเดินทางไทย และเอกสารต่างด้าวต่างๆ
2. ค่าใช้จ่ายอื่นๆ ที่นอกเหนือจากรายการระบุ อาทิเช่น ค่าอาหาร เครื่องดื่ม ค่าช้อปปิ้ง ค่าโทรศัพท์ เป็นต้น
3. ค่าภาษีทุกรายการคิดจากยอดบริการ, ค่าภาษีเดินทาง (ถ้ามีการเรียกเก็บ)
4. ค่าภาษีน้ำมันที่สายการบินเรียกเก็บเพิ่มภายหลังจากทางบริษัทฯได้ออกตัวเครื่องบิน และได้ทำการขายโปรแกรมไปแล้ว
5. ค่าพนักงานยกกระเป๋าที่โรงแรม

6. คำทิปโทด คนขับรถ ขออนุญาตนำเก็บ ณ สนามบินวันแรก ท่านละ 50,000 วอน สำหรับหัวหน้าทัวร์แล้วแต่ความประเทบใจและน้ำใจจากท่าน

หมายเหตุ : กรุณาอ่านศึษารายละเอียดทั้งหมดก่อนทำการจอง เพื่อความถูกต้องและความเข้าใจตรงกันระหว่างท่านลูกค้าและบริษัท ฯ และเมื่อท่านตกลงชำระเงินมัดจำหรือคำทัวร์ทั้งหมดกับทางบริษัทฯ แล้ว ทางบริษัทฯ จะถือว่าท่านได้ยอมรับเงื่อนไขข้อตกลงต่างๆ ทั้งหมด

1. บริษัทฯ ขอสงวนสิทธิ์ที่จะเลื่อนการเดินทางหรือปรับราคาค่าบริการขึ้นในกรณีที่มีผู้ร่วมคณะไม่ถึง15ท่าน
2. ขอสงวนสิทธิ์การเก็บค่าน้ำมันและภาษีสนามบินทุกแห่งเพิ่ม หากสายการบินมีการปรับขึ้นก่อนวันเดินทาง
3. บริษัทฯ ขอสงวนสิทธิ์ในการเปลี่ยนเที่ยวบิน โดยมีต้องแจ้งให้ทราบล่วงหน้าเนื่องจากสาเหตุต่างๆ
4. บริษัทฯ จะไม่รับผิดชอบใดๆ ทั้งสิ้น หากเกิดกรณีความล่าช้าจากสายการบิน, การยกเลิกบิน, การประท้วง, การนัดหยุดงาน, การก่อการจลาจล, ภัยธรรมชาติ, การนาสิ่งของผิดกฎหมาย ซึ่งอยู่นอกเหนือความรับผิดชอบของบริษัทฯ
5. บริษัทฯ จะไม่รับผิดชอบใดๆ ทั้งสิ้น หากเกิดสิ่งของสูญหาย อันเนื่องเกิดจากความประมาทของท่าน, เกิดจากการโจรกรรม และอุบัติเหตุจากความประมาทของนักท่องเที่ยงเอง
2. เมื่อท่านตกลงชำระเงินมัดจำหรือคำทัวร์ทั้งหมดกับทางบริษัทฯ แล้ว ทางบริษัทฯ จะถือว่าท่านได้ยอมรับเงื่อนไขข้อตกลงต่างๆ ทั้งหมด
3. รายการนี้เป็นเพียงข้อเสนอที่ต้องได้รับการยืนยันจากบริษัทฯ อีกครั้งหนึ่ง หลังจากได้สำรองโรงแรมที่พักในต่างประเทศเรียบร้อยแล้ว โดยโรงแรมจัดในระดับใกล้เคียงกัน ซึ่งอาจจะปรับเปลี่ยนตามที่ระบุในโปรแกรม
4. การจัดการเรื่องห้องพัก เป็นสิทธิ์ของโรงแรมในการจัดห้องให้กับกรุ๊ปที่เข้าพัก โดยมีห้องพักสำหรับผู้สูบบุหรี่ / ปลอดบุหรี่ได้ โดยอาจจะขอเปลี่ยนห้องได้ตามความประสงค์ของผู้ที่พัก ทั้งนี้ขึ้นอยู่กับความพร้อมให้บริการของโรงแรม และไม่สามารถรับประกันได้
5. กรณีผู้เดินทางต้องการความช่วยเหลือเป็นพิเศษ อาทิเช่น **ใช้วีวีแซร์ กรุณาแจ้งบริษัทฯ อย่างช้า10วันก่อนการเดินทาง** มิฉะนั้นบริษัทฯ ไม่สามารถจัดการให้ล่วงหน้าได้
6. มัคคุเทศก์ พนักงานและตัวแทนของผู้จัด ไม่มีสิทธิ์ในการให้คำสัญญาใด ๆ ทั้งสิ้นแทนผู้จัด นอกจากมีเอกสารลงนามโดยผู้มีอำนาจของผู้จัดกำกับเท่านั้น
7. ผู้จัดจะไม่รับผิดชอบและไม่สามารคคืนค่าใช้จ่ายต่างๆ ได้เนื่องจากการเหมาร้างกับตัวแทนต่างๆ ในกรณีที่ผู้เดินทางไม่ผ่านการพิจารณาในการตรวจคนเข้าเมือง-ออกเมือง ไม่ว่าจะเป็นกองตรวจคนเข้าเมืองหรือกรมแรงงานของทุกประเทศในรายการท่องเที่ยว อันเนื่องมาจากการกระทำที่ส่อไปในทางผิดกฎหมาย การหลบหนี เข้าออกเมือง เอกสารเดินทางไม่ถูกต้อง หรือ การถูกปฏิเสธในกรณีอื่น ๆ
8. ค่าประกันอุบัติเหตุตามกรมธรรม์วงเงิน 1,000,000 บาท ค่ารักษาพยาบาล ตามเงื่อนไขของบริษัทฯ ประกันภัยที่บริษัททำไว้ ทั้งนี้ยอมอยู่ในข้อจำกัดที่มีการตกลงไว้กับบริษัทประกันชีวิต ทุกกรณี ต้องมีใบเสร็จและเอกสารรับรองทางการแพทย์ จากหน่วยงานที่เกี่ยวข้อง ไม่รวมประกันสุขภาพ ท่านสามารถสั่งซื้อประกันสุขภาพเพิ่มได้จากบริษัทประกันทั่วไป