



MUENMONGKOLTOUR CO.,LTD

บริษัท มึนมองคอล์ทัวร์ จำกัด

345/343 หมู่ 1 ต.บางคูวัด อ.เมืองปทุมธานี จ.ปทุมธานี 12000 ☎ 086-789-2974 / 02-087-8816

✉ meunmongkoltour@gmail.com 🌐 www.muenmongkoltour.com ใบอนุญาตเลขที่ 11/11220

SG GS25 SIN011 3D2N TR

SINO11



FANTASTIC Singapore



พิเศษ!!

ข้าวมันไก่ Boon Tong Kee

รวมบัตร ยูนิเวอร์แซล

ไม่ไปคืนเงิน 1,800 บาท

ราคาเริ่มต้น

16,999

พีเรียดเดินทางปี 2566

มกราคม - มีนาคม

เก็บครบทุกไฮไลท์สิงคโปร์ที่ห้ามพลาด
ชมน้ำตกในร่มสูงที่สุดในโลก THE JEWELL



สะพานเกลียว HELIX • MARINA BAY SAND • การ์เด็นส์ บาย เดอะ เบย์ • MERLION PARK • น้ำพุแห่งความมั่งคั่ง

บินด้วยสายการบินสก็๊ต(TR) : ขึ้นเครื่องที่ทำอากาศยานสุวรรณภูมิ (BKK)

TR609	BKK(สุวรรณภูมิ) – SIN(ชางกี)	09.20 – 12.55
TR604	SIN(ชางกี) – BKK(สุวรรณภูมิ)	12.40 – 14.15



MUENMONGKOLTOUR CO.,LTD
 บริษัท มึนบงคอล์ทัวร์ จำกัด
 345/343 หมู่ 1 ต.บางคูวัด อ.เมืองปทุมธานี จ.ปทุมธานี 12000 ☎ 086-789-2974 / 02-087-8816
 meunmongkoltour@gmail.com www.muenmongkoltour.com ใบอนุญาตเลขที่ 11/11220

SG GS25 SIN011 3D2N TR

****รวมน้ำหนักกระเป๋าสำหรับโหลดใต้ท้องเครื่องไม่เกิน 20 ก.ก. และถือขึ้นเครื่องบินได้น้ำหนักไม่เกิน 10 ก.ก.****

อาจจะมีการเปลี่ยนแปลงไฟล์ขึ้นอยู่กับสายการบิน**

มาตรการเดินทางเข้าประเทศสิงคโปร์

**** รับเฉพาะลูกค้าที่ฉีดวัคซีนครบโดสแล้ว อย่างน้อย 17 – 24 วันก่อนการเดินทาง(ตามเงื่อนไขของประเทศสิงคโปร์)**

**** เอกสารสำหรับการเดินทางเข้าประเทศสิงคโปร์**

1.เอกสารรับรองการฉีดวัคซีนป้องกันโควิด คือ วัคซีนพาสปอร์ตแบบรูปเล่มหรือ E-VACCINE PASSPORT ก็ได้(สามารถทำการจองลงทะเบียนผ่านแอปหมอพร้อมหรือสามารถขอได้ที่สาธารณสุขจังหวัด) **ลูกค้าจัดเตรียมเอง**

2.กรอกแบบฟอร์มด้านสุขภาพ SG Arrival Card (ICA)ไม่เกิน 72 ชม.ก่อนเดินทาง บริษัททัวร์จัดเตรียมให้



SINGAPORE

**ผู้ที่เดินทาง
ที่ฉีดวัคซีนครบ**

- มีใบรับรองการฉีดวัคซีนครบโดส สูตรใดก็ได้ หากมีการบูทเข็มเพิ่มเติมต้องก่อนเดินทาง 17-24 วันแล้วแต่ยี่ห้อวัคซีน
- ไม่ต้องตรวจหาเชื้อโควิด-19 ก่อนเดินทางเข้าประเทศ

ใช้หนังสือรับรองวัคซีนจากหมอพร้อมที่มีเลขพาสปอร์ตและชื่อสกุลภาษาอังกฤษและวันเดือนปีเกิดเพื่อยืนยันตัวตนหรือวัคซีนพาสปอร์ตหรืออิเล็กทรอนิกส์

ต้องกรอกแบบฟอร์มด้านสุขภาพ SG ARRIVAL CARD (ICA) ก่อนเดินทาง 72 ชม.

SG Arrival Card

DAY1 กรุงเทพฯ(สุวรรณภูมิ) – ท่าอากาศยานชางกี – น้ำพุแห่งความมั่งคั่ง – เมอร์ไลอัน – GARDEN BY THE BAY – MARINA BAY SAND – สะพานเกลียว HELIX (-/-D)

06.00 คณะพร้อมกัน ณ **ท่าอากาศยานสุวรรณภูมิ** ชั้น 4 **เคาน์เตอร์สายการบินสก็๊ต(TR)** โดยมีเจ้าหน้าที่ของบริษัทคอยให้การต้อนรับ *กรุณาเผื่อเวลาในการเดินทางมายังสนามบิน เนื่องจากต้องใช้เวลาในการ **เช็คอิน** สายการบินจะปิดให้ทำการเช็คอินก่อนเวลาบินประมาณ 1 ชั่วโมง*

09.20 ออกเดินทางสู่ **ท่าอากาศยานนานาชาติชางกี** ประเทศสิงคโปร์ โดยสายการบินสก็๊ต(TR) เที่ยวบินที่ **TR609** ใช้เวลาเดินทางประมาณ 1 ชั่วโมง 30 นาที

****อาจจะมีการเปลี่ยนแปลงไฟล์ทขึ้นอยู่กับสายการบิน****

****รบกวนนำหนักกระเป๋าสำหรับโหลดใต้ท้องเครื่องไม่เกิน 20 ก.ก.ถือขึ้นเครื่องบินได้น้ำหนักไม่เกิน 10 ก.ก. ****

12.55 เดินทางถึง **ท่าอากาศยานนานาชาติชางกี** ประเทศสิงคโปร์ (เวลาท้องถิ่นเร็วกว่าประเทศไทย 1 ชั่วโมง) นำท่านไปยัง **น้ำพุแห่งความมั่งคั่ง** หรือ FOUNTAIN OF WEALTH ตั้งอยู่ตรงกึ่งกลางของ กลุ่มอาคารชั้นเทคโนโลยี (SUNTEC CITY) ที่เชื่อว่าเป็นจุดที่มีดวงจupiterที่ดีที่สุดในโลก ซึ่งตำแหน่งของน้ำพุก็เชื่อว่าเป็นศูนย์รวมพลังงานด้านบวกในแง่มุมต่างๆ ของชีวิต จึงกลายเป็นที่มาของชื่อ "FOUNTAIN OF WEALTH" นั่นเองค่ะ และเนื่องจากมีดีไซน์เท่ๆ ประดับด้วยแสงสีในยามค่ำคืน จึงมีผู้คนมากมายอยากไปรับพลังบวก และชมแสงสีของน้ำพุด้วยเช่นกัน จากนั้นนำท่านถ่ายรูปคู่กับ **เมอร์ไลอัน (MERLION PARK)** สัญลักษณ์ของประเทศสิงคโปร์ โดยรูปปั้นครึ่งสิงโตครึ่งปลานี้หันหน้าออกทางอ่าวมารีนา มีทัศนียภาพที่สวยงาม โดยมีฉากด้านหลังเป็น "โรงละครเอสเฟลนาท"



นำท่านเดินทางสู่ **การ์เด้นส์ บาย เดอะ เบย์ (GARDENS BY THE BAY)** สวนสาธารณะขนาดใหญ่ที่ตั้งอยู่บนพื้นที่กว่า 1 ล้านตารางเมตรของอ่าวมารีนา เบย์ ประเทศสิงคโปร์ ภายในมีการออกแบบอาคารสิ่งปลูกสร้างที่มีความโดดเด่นสวยงามแล้วก็เป็นสัญลักษณ์ของประเทศสิงคโปร์ ให้ท่านได้ชมการจัดสวนที่ใหญ่ที่สุดบนเกาะสิงคโปร์ ให้ท่านได้ชื่นชมกับ ต้นไม้نانาพันธุ์ และ เป็นศูนย์กลางการพัฒนาอย่างต่อเนื่องแห่งชาติของ Marina Bay บริหารโดยคณะกรรมการอุทยานแห่งชาติสิงคโปร์ นอกจากนี้ยังมีทางเดินลอยฟ้าเชื่อมต่อกับ Super tree คู่



MUENMONGKOLTOUR CO.,LTD
 บริษัท มึนบงคัลทัวร์ จำกัด
 345/343 หมู่ 1 ต.บางคูวัด อ.เมืองปทุมธานี จ.ปทุมธานี 12000 ☎ 086-789-2974 / 02-087-8816
 ✉ meunmongkoltour@gmail.com 🌐 www.muenmongkoltour.com ใบอนุญาตเลขที่ 11/11220

SG GS25 SIN011 3D2N TR
 ที่มีความสูงเข้าด้วยกัน มีไว้สำหรับให้ผู้ที่มาเยือนสามารถมองเห็นสวนจากมุมสูงขึ้นไป 50 เมตร บนยอดของ Super tree สามารถเห็นทัศนียภาพอันงดงามของอ่าวและสวนโดยรอบ และยังมี โซนของโดมจัดสวนจะแบ่งเป็นสอง เรือนหลักๆ ซึ่งแบ่งโดยอุณหภูมิตั้งไม้ต้องการ ดังนี้ Flower Dome (ชีวภาพแบบแห้งเย็น) และ Cloud Forest (ชีวภาพแบบชื้นเย็น) และยังมีสวนริมน้ำต่างๆ ให้เดินชม **(ไม่รวมค่าบัตรเข้าโดมและ SUPER TREE)**



อัตราค่าบริการเข้าชมโดมภายใน
****ค่าเข้าชมรวมสองโดมจะปรับราคาขึ้นตั้งแต่วันที่ 28 ต.ค.เป็นต้นไป****
ผู้ใหญ่ ราคาท่านละ 45 SGD , เด็กอายุต่ำกว่า 11 ปี ราคาท่านละ 35 SGD



คลาวด์ฟอเรสต์(CLOUD FOREST)

ภายในประกอบไปด้วยน้ำตก ทางเดินลอยฟ้า ชาร์น้ำ และต้นไม้หายากชนิด และพันธุ์ไม้ในเขตป่าดิบชื้นมากมาย ในโดมจะออกแบบเป็นทางเดิน โดยเราจะเดินขึ้นลิฟต์ไปชั้นบนสุดแล้วเดินไล่ลงมาจนถึงชั้นล่างที่เป็นป่าหมอกสวยงามมาก

	<p>ฟลาวเวอร์โดม (FLOWER DOME)</p> <p>เป็นหนึ่งใน 2 เรือนกระจกของสวนแห่งนี้ ซึ่งได้รับการบันทึกลงในกินเนสบุ๊กว่าใหญ่ที่สุดในโลก ภายในเรือนกระจกแห่งนี้จะมีต้นไม้จากหลาย ๆ ประเทศจัดแสดงอยู่ข้างในจะเปิดแอร์ เย็นสบาย นอกจากนี้ต้นไม้และดอกไม้ในหลายส่วนจะมีการสลับผลัดเปลี่ยนกันมาปลูกตามฤดูกาลต่าง ๆ ด้วย</p>
	<p>SUPER TREE (SUPER TREE)</p> <p>**ค่าขึ้น SKY WALK 8 SGD**</p> <p><u>(ไม่มีจองล่วงหน้า ชื้อหน้างานเท่านั้น)</u></p> <p>ทางเดิน SKY WALK ที่เดินเชื่อมระหว่างต้น Super Tree เป็นทำนได้สัมผัสวิวมุมสูงของสวนโซน Outdoor</p>

จากนั้นเดินทางเข้าเยี่ยมชม **MARINA BAY SAND** โรงแรมหรูระดับ 6 ดาว โดยพื้นที่ด้านในประกอบไปด้วย โรงแรม ห้างสรรพสินค้า จุดชมวิว ฟิฟิธกันท์ คาสิโน และโรงภาพยนตร์ รวมถึงส่วนของ แชนด์สกายพาร์ค ที่เป็นสระว่ายน้ำและจุดชมวิวนออาคารมารีนาเบย์แชนด์ นำท่านขึ้นลิฟท์ไปที่ชั้น 57 มเมืองสิงคโปร์จากมุมสูงที่จุดชมวิว SAND SKYPARK จะสามารถชมเมืองสิงคโปร์แบบมุมกว้าง 360 องศา **(ไม่รวมค่าขึ้นชมจุดชมวิว SAND SKY PARK 57)** และนำท่านเดิน **ถ่ายรูปสะพานเกลียวเฮลิคซ์ (HELIX BRIDGE)** เป็นสะพานที่มีรูปทรงทันสมัยและสวยงามที่สุดสะพานหนึ่งของประเทศสิงคโปร์อยู่ที่อ่าวมารีนาเป็นสะพานที่นอกจากจะมีสวยงามและแปลกตาไม่เหมือนที่อื่น ๆ แล้วยังมีความน่าสนใจตั้งแต่คอนเซ็ปของการออกแบบแล้ว คือมีการใช้เหล็กที่มีลักษณะเป็นท่อน 2 อันที่จะหมุนพันกันไปเรื่อย ๆ ตามความยาวของสะพานที่เอาแนวคิดมากจากรูปแบบของดีเอ็นเอ ซึ่งนอกจากความสวยงามแล้วยังช่วยเรื่องการออกแบบโครงสร้างสะพานด้วย

MUENMONGKOLTOUR CO.,LTD
 บริษัท หมีบงคทัวร์ จำกัด
 345/343 หมู่ 1 ต.บางคูวัด อ.เมืองปทุมธานี จ.ปทุมธานี 12000 ☎ 086-789-2974 / 02-087-8816
 ✉ meunmongkoltour@gmail.com 🌐 www.muenmongkoltour.com ใบอนุญาตเลขที่ 11/11220

SG GS25 SIN011 3D2N TR



ค่ำ รับประทานอาหาร ณ ภัตตาคาร ข้าวมันไก่ **BOON TONG KEE**

นำทุกท่านเข้าสู่ที่พัก **VALUE HOTEL THOMSON** ระดับ 3 ดาวหรือเทียบเท่า

*****เนื่องจากห้องพัก 3 ท่าน(TRP) มีจำนวนจำกัด หากลูกค้าต้องการพักห้อง 3 ท่าน (TRP) จะต้องทำการเช็คห้อง ณ วันที่จองเข้ามา หากห้องไม่เพียงพอ ลูกค้าจะต้องทำการชำระเงินค่าพักเดี่ยว เป็นจำนวนเงิน 4,500 บาท *****

DAY2 สวนสนุกยูนิเวอร์แซล สตูดิโอ (B/-/-)

เช้า รับประทานอาหาร ณ ห้องอาหารของโรงแรม

สวนสนุกยูนิเวอร์แซล สตูดิโอ (UNIVERSAL STUDIO) เป็นสวนสนุกระดับโลกที่สร้างขึ้นโดยบริษัทเอ็นบีซียูนิเวอร์แซล และยูนิเวอร์แซลพิกเจอร์ หนึ่งในหกสตูดิโอผู้ผลิตภาพยนตร์รายใหญ่ของประเทศสหรัฐอเมริกา ภายในสวนสนุกจะมีเครื่องเล่นและโชว์ต่างๆที่มาจากธีมของภาพยนตร์แอนิเมชันชื่อดังหลายเรื่อง เช่น ทรานสฟอร์มเมอร์ TRANSFORMERS, จูราสสิคปาร์ค JURASSIC PARK, มาดากัสการ์ MADAGASCAR, เซซามีสตรีท SESAME STREET และเรื่องอื่นๆ ซึ่งทำให้เราได้ผจญภัยบนเครื่องเล่นต่างๆที่มีธีมของหนังแอนิเมชันจนรู้สึกเหมือนเข้าไปอยู่ในฉากของหนังจริงๆ โดยจะแบ่งออกเป็น 7 โซน ประกอบด้วย HOLLYWOOD, NEW YORK, SCI-FI CITY, ANCIENT EGYPT, LOST WORLD, FAR FAR AWAY และ MADAGASCAR แต่ละโซนก็จะมีเครื่องเล่นที่ธีมที่แตกต่างกันไป **(รวมรถรับ-ส่ง และ บัตรเข้าสวนสนุกในราคาปกติแล้ว) หากท่านไม่ไปสวนสนุกยูนิเวอร์แซล สตูดิโอ ลดราคาตัวจริง 1,800 บาทต่อท่าน **ขอสงวนสิทธิ์สำหรับท่านที่แจ้งล่วงหน้า 10 วันก่อนเดินทางเท่านั้น ****





MUENMONGKOLTOUR CO.,LTD

บริษัท มึ่นมงคอล์ทัวร์ จำกัด

345/343 หมู่ 1 ต.บางคูวัด อ.เมืองปทุมธานี จ.ปทุมธานี 12000 ☎ 086-789-2974 / 02-087-8816

✉ meunmongkoltour@gmail.com 🌐 www.muenmongkoltour.com ใบอนุญาตเลขที่ 11/11220

SG GS25 SIN011 3D2N TR



โซนที่ 1: ฮอลลีวูด HOLLYWOOD

เป็นโซนแรกที่ต้องเดินผ่านที่เมื่อเข้าไปใน ยูนิเวอร์แซล สตูดิโอ สองข้างทางนั้นจะมีทั้งร้านขายของที่ระลึก, ของฝาก และสินค้าต่างๆของยูนิเวอร์แซล สตูดิโอ



โซนที่ 2: นิวยอร์ก NEW YORK

เมื่อเดินเข้ามาที่โซนนี้จะรู้สึกเหมือนว่าเรากำลังเดินอยู่ที่ นิวยอร์ก ให้อารมณ์ของความเป็นเมืองใหญ่ร้านค้าต่างๆ ประดับด้วยป้ายไฟนีออน ดูครึกครื้นเหมือนเดินบนถนนในเมืองพร้อมกับชมแสงไฟยามค่ำคืน



โซนที่ 3: เมืองแห่งอนาคต SCI-FI CITY

ซีมีนี่เป็นโซนที่ดูล้ำสมัยมากๆ เป็นโซนเครื่องเล่นสุดมันส์ที่เน้นการผจญภัยและมีความหวาดเสียวสุดๆ ไฮไลท์ก็คือ TRANSFORMERS THE RIDE เป็นเครื่องเล่น 3D โดยจะมีแว่นให้ใส่ก่อนเริ่มเล่นและอีกอันคือรถไฟเหาะตีลังกา



โซนที่ 4: เมืองอียิปต์โบราณ ANCIENT EGYPT

เหมือนได้ร่วมผจญภัยค้นหาสมบัติในดินแดนอียิปต์โบราณ เหมือนได้ร่วมผจญภัยค้นหาสมบัติในดินแดนอียิปต์โบราณ ซึ่งจะได้พบกับสุสานฟาโรห์ต้องคำสาป เครื่องเล่นที่ต้องลองก็คือ REVENGE OF THE MUMMY รถไฟเหาะที่จะพาเราท่องเข้าไปในดินแดนนักรบ



โซนที่ 5: โลกที่หายสาบสูญ THE LOST WORLD

ในส่วนของโซนนี้นั้น เป็นอารมณ์การผจญภัยในยุคไดโนเสาร์ JURASSIC PARK และ WATER WORLD เครื่องเล่นตามแบบฉบับหนัง JURASSIC PARK



โซนที่ 6: ดินแดนแห่งเซิร์ค FAR FAR AWAY

โซนจะได้พบกับเหล่าตัวการ์ตูนในภาพยนตร์แอนิเมชันเรื่อง เซิร์ค โดยมีเจ้ายักษ์เขียวเซิร์ค, เจ้าหญิงฟีโอน่า และเจ้าลาตองก็เพื่อนซี้

โซนที่ 7: มาดากัสการ์ MADAGASCAR

จะได้พบกับเหล่าตัวการ์ตูนสัตว์ป่าน้อยใหญ่แห่งมาดากัสการ์ การ์ตูนยอดฮิตที่ของใครหลายๆคน โดยมีตัวการ์ตูนหลักทั้ง 4 มาคอยต้อนรับ JOIN ALEX, MARTY, MELMAN และ

SG GS25 SIN011 3D2N TR
 GLORIA เครื่องเล่นที่พลาดไม่ได้ของโซนนี้ก็คือ
 MADAGASCAR: A CRATE ADVENTURE ล่องเรือเดินไปใน
 เกาะมาดากัสการ์

เที่ยงและค่ำอิสระรับประทานอาหารตามอัธยาศัย เพื่อความสะดวกให้การท่องเที่ยว

นำทุกท่านเข้าสู่ที่พัก **VALUE HOTEL THOMSON** ระดับ 3 ดาวหรือเทียบเท่า

*****เนื่องจากห้องพัก 3 ท่าน(TRP) มีจำนวนจำกัด หากลูกค้าต้องการห้องพัก 3 ท่าน (TRP) จะต้องทำการเช็คห้อง
 ณ วันที่จองเข้ามา หากห้องไม่เพียงพอ ลูกค้าจะต้องทำการชำระเงินค่าพักเดี่ยว เป็นจำนวนเงิน 4,500 บาท *****

DAY3 THE JEWEL CHANGI – ทำอากาศยานชางกี – กรุงเทพฯ(สุวรรณภูมิ) (B/-/-)

เช้า รับประทานอาหาร ณ ห้องอาหารของโรงแรม

ก่อนกลับนำท่านชม **THE JEWEL CHANGI** เป็นอาคารพาณิชยกรรมแบบประสมและห้างสรรพสินค้าบริเวณ
 ส่วนติดกับทำอากาศยานชางกีสิงคโปร์ ถูกออกแบบมาให้เป็นโดมกระจกขนาดใหญ่ มีพื้นที่ทั้งหมดราว ๑
 134,000 ตารางเมตร แบ่งเป็นชั้นเหนือพื้นดิน 5 ชั้น และชั้นใต้ดิน 5 ชั้น สามารถเชื่อมต่อไปยังเทอร์มินอล 1-3
 ได้ โดยจุดกึ่งกลางสุดของอาคารจะอลังการด้วย น้ำตกยักษ์ (RAIN VORTEX) สูงราว 40 เมตร จะมีน้ำไหลพรัง
 พูลงมาจากเพดาน สู่แอ่งน้ำขนาดใหญ่ด้านล่าง

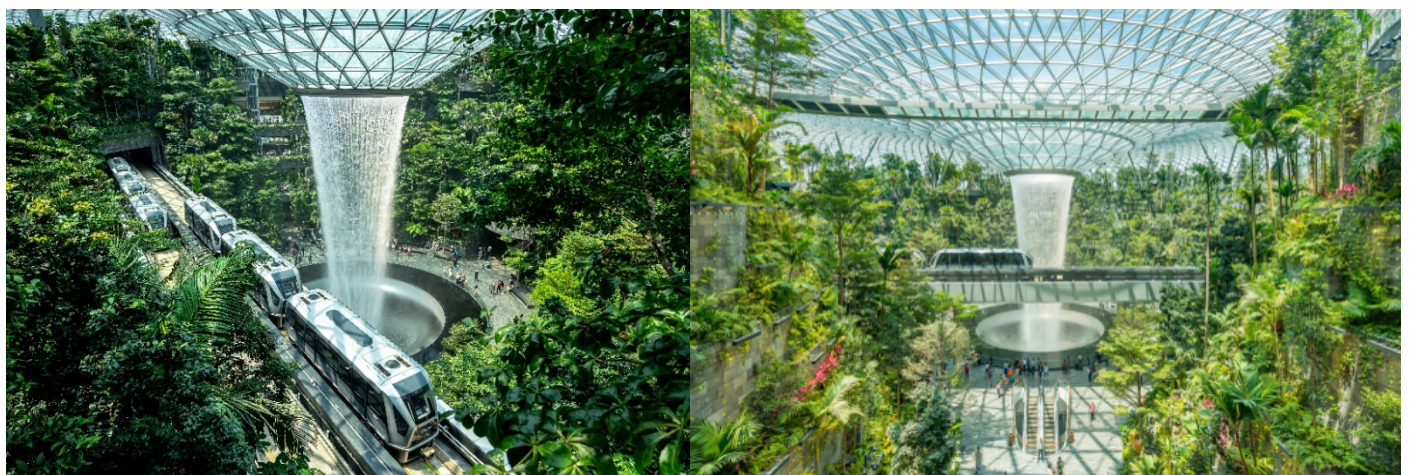

ได้เวลาอันสมควรเดินทางไปยัง **ทำอากาศยานชางกี** ประเทศสิงคโปร์

12.40 ออกเดินทางสู่ **ทำอากาศยานสุวรรณภูมิ** โดย **สายการบินสก็๊ต(TR)** เที่ยวบินที่ **TR604** ใช้เวลาเดินทาง
 ประมาณ 1 ชั่วโมง 20 นาที

****อาจจะมีการเปลี่ยนแปลงไฟล์ทขึ้นอยู่กัสายการบิน****

****รวมน้ำหนักกระเป๋าสำหรับโหลดใต้ท้องเครื่องไม่เกิน 20 ก.ก.ถือขึ้นเครื่องบินได้น้ำหนักไม่เกิน 10
 ก.ก. ****

14.15 เดินทางถึง **ทำอากาศยานสุวรรณภูมิ** ประเทศไทย โดยสวัสดิภาพพร้อมความประทับใจ



MUENMONGKOLTOUR CO.,LTD

บริษัท หมีบองคัลทัวร์ จำกัด

345/343 หมู่ 1 ต.บางคูวัด อ.เมืองปทุมธานี จ.ปทุมธานี 12000 ☎ 086-789-2974 / 02-087-8816

✉ meunmongkoltour@gmail.com 🌐 www.muenmongkoltour.com ใบอนุญาตเลขที่ 11/11220

SG GS25 SIN011 3D2N TR

"WE MAKE HAPPINESS AND IMPRESSION FORYOU"

อัตราค่าบริการ

กำหนดการเดินทาง	ผู้ใหญ่ ห้องละ 2 ท่าน อัตราท่านละ	พักเดี่ยว เพิ่มอัตรา ท่านละ
14 – 16 มกราคม 2566	17,999	4,500
26 – 28 มกราคม 2566	17,999	4,500
28 – 30 มกราคม 2566	16,999	4,500
04 – 06 กุมภาพันธ์ 2566	17,999	4,500
11 – 13 กุมภาพันธ์ 2566	17,999	4,500
18 – 20 กุมภาพันธ์ 2566	17,999	4,500
03 – 05 มีนาคม 2566	18,999	4,500
16 – 18 มีนาคม 2566	17,999	4,500
24 – 26 มีนาคม 2566	17,999	4,500



SG GS25 SIN011 3D2N TR

ในกรณีที่ JOIN LAND (ไม่ใช่ตัวเครื่องบิน) ราคาท่านละ 13,000 บาท

** อัตรานี้ยังไม่รวมค่าทิปพนักงานขับรถ หัวหน้าทัวร์ และ มัคคุเทศก์ท้องถิ่น ตามธรรมเนียม 1,500 บาทต่อทริป ต่อ ลูกค้า ผู้เดินทาง 1 ท่าน รวมไปถึงเด็ก ยกเว้นเด็กอายุไม่ถึง 2 ปี ณ วันเดินทางกลับ (Infant) ทั้งนี้ท่านสามารถให้มากกว่านี้ได้ตามความเหมาะสมและความพึงพอใจของท่าน โดยส่วนนี้ ทางบริษัทขอสงวนสิทธิ์ในการเรียกเก็บก่อนเดินทางทุกท่าน ที่สนามบิน ในวันเช็คอิน **

**** ราคาเด็กอายุไม่ถึง 2 ปี ณ วันเดินทางกลับ (Infant) ท่านละ 7,900 บาท ****
(ไม่มีที่นั่งบนเครื่องบิน และไม่มีเตียง)

ข้อสำคัญ

- ถ้าหากมีผู้เดินทางต่ำกว่า 25 คน ทางบริษัทขอสงวนสิทธิ์ในการยกเลิกการเดินทางหรือมีการเปลี่ยนแปลงราคา โดยจะแจ้งให้ทราบล่วงหน้า 7 วันก่อนการเดินทาง
- หากมีสถานที่ ร้านค้าที่ไม่สามารถเปิดให้บริการได้ภายหลัง โปรแกรมอาจมีการเปลี่ยนแปลงได้ตามความเหมาะสม โดยไม่แจ้งให้ทราบล่วงหน้า โดยส่วนนี้ทางบริษัทจะคำนึงถึงประโยชน์ของลูกค้าเป็นสิ่งสำคัญ หากกรณีที่จำเป็นจะต้องมีค่าใช้จ่ายเพิ่ม ทางบริษัทจะแจ้งให้ทราบล่วงหน้า
- เงื่อนไขและข้อจำกัดในการเดินทาง อาจจะมีการเปลี่ยนแปลงได้โดยเป็นไปตามนโยบายของทางรัฐบาล ทั้งนี้นักท่องเที่ยวจะต้องมีความพร้อมที่จะทำตามเงื่อนไขต่าง ๆ เช่น การฉีดวัคซีน การตรวจหาเชื้อโควิด-19 และการลงทะเบียนต่าง ๆ ตามนโยบายของแต่ละประเทศและสายการบิน
- ในกรณีที่ลูกค้าเคยเดินทางเข้าประเทศสิงคโปร์มาแล้ว และมีการเปลี่ยนชื่อ-นามสกุล ก่อนการเดินทางครั้งนี้ ลูกค้าจะต้องนำเอกสารการเปลี่ยนชื่อ-นามสกุลฉบับจริง รวมทั้งหนังสือเดินทางเล่มก่อนเปลี่ยนชื่อ-นามสกุลส่งให้แก่บริษัท หากลูกค้าไม่แจ้งหรือไม่ส่งเอกสารให้กับทางบริษัทและไม่สามารถเดินทางเข้าสิงคโปร์ได้ ทางบริษัทขอสงวนสิทธิ์ไม่รับผิดชอบใด ๆ ทั้งนั้น

อัตราค่าบริการนี้ รวม

- ค่าบัตรโดยสารโดยเครื่องบิน (ตัว) ไป และ กลับพร้อมคณะ ชั้นประหยัด (ECONOMY CLASS) รวมถึงค่าภาษีสนามบินและค่าภาษีน้ำมันทุกแห่ง กรณีต้องการอัปเกรด UPGRADE ใช้วีลแชร์ (WHEEL CHAIR) หรือเปลี่ยนแปลงบัตรโดยสาร ไม่ว่าจะเที่ยวใด เที่ยวหนึ่ง กรุณาติดต่อเจ้าหน้าที่เป็นกรณีพิเศษ ทางบริษัทขอสงวนสิทธิ์ในการเรียกเก็บค่าใช้จ่ายตามจริงที่เกิดขึ้นกับผู้เดินทาง
- ค่าธรรมเนียมการน้ำหนักกระเป๋าสำหรับโหลดใต้ท้องเครื่องไม่เกิน 20 ก.ก. และถือขึ้นเครื่องบินได้ น้ำหนักไม่เกิน 10 ก.ก. ต่อท่าน (ตามเงื่อนไขของสายการบิน)

**ค่าบริการเข้าสวนสนุก หากท่านไม่ไปสวนสนุกยูนิเวอร์แซล สตูดิโอ ลดราคาทัวร์ลง 1,800 บาทต่อท่าน **
 ขอสงวนสิทธิ์สำหรับท่านที่แจ้งล่วงหน้า 10 วันก่อนเดินทางเท่านั้น ****

- ค่ารถโค้ชปรับอากาศตลอดเส้นทางตามรายการระบุ (ยังไม่รวมทิปพนักงานขับรถ)
- ค่าเข้าชมสถานที่ตามที่ระบุในโปรแกรมท่องเที่ยว
- มัคคุเทศก์และหัวหน้าทัวร์นำเที่ยวตลอดการเดินทาง
- ค่าอาหาร ตามรายการที่ระบุในโปรแกรมการเดินทาง
- ค่าโรงแรมที่พักระดับมาตรฐานตามรายการที่ระบุ (พัก 2-3 ท่าน ต่อ ห้อง กรณีพัก 3 ท่านจะเป็นเตียงเสริม 1 ท่าน) ในกรณีมีงานเทศกาล การแข่งขันกีฬา หรือ กิจกรรมอื่นๆ ที่ทำให้โรงแรมตามรายการที่ระบุเต็ม ทางบริษัทขอสงวนสิทธิ์ในการปรับเปลี่ยนโรงแรมที่พัก ไปเป็นเมืองใกล้เคียงแทน อ้างอิงมาตรฐานคุณภาพและความเหมาะสมเดิม โดยคำนึงถึงประโยชน์ของลูกค้าเป็นสิ่งสำคัญ ทางบริษัทไม่มีนโยบายจัดคุ่นอนให้กับลูกค้าที่ไม่รู้จักกันมาก่อน เช่น กรณีที่ท่านเดินทาง 1 ท่าน จำเป็นต้องชำระค่าห้องพักเดี่ยวตามที่ระบุ
- ประกันอุบัติเหตุระหว่างการเดินทาง วงเงินท่านละ 1,000,000 บาท (เงื่อนไขตามกรมธรรม์)

อัตราค่าบริการนี้ ไม่รวม

- ค่าธรรมเนียมวีซ่าเข้าประเทศสิงคโปร์สำหรับชาวต่างชาติ ที่ไม่ได้รับการงดเว้นวีซ่าเข้าประเทศสิงคโปร์
- ค่ามินิบาร์ในห้องพัก(ถ้ามี) และค่าใช้จ่ายส่วนตัว นอกเหนือจากที่ระบุในรายการ
- ค่าอาหารสำหรับท่านที่ทานเจ มังสวิรัติ หรืออาหารสำหรับมุสลิม
- ค่าธรรมเนียมการเข้าชมสถานที่ของชาวต่างชาติที่เพิ่มเติมตามการจ่ายจริง
- ไม่รวมค่าธรรมเนียมในกรณีที่กระเป๋าสัมภาระที่มีน้ำหนักเกินกว่าที่สายการบินนั้นๆกำหนดหรือสัมภาระใหญ่เกินขนาดมาตรฐาน
- ค่าธรรมเนียมการจองที่นั่งบนเครื่องบินตามความต้องการเป็นกรณีพิเศษหากสามารถทำได้ ทั้งนี้ขึ้นอยู่กับสายการบิน และ รุ่นของเครื่องบินแต่ละไฟล์ท์ที่ใช้บิน ซึ่งอาจเปลี่ยนแปลงได้อยู่ที่สายการบินเป็นผู้กำหนด
- ค่าภาษีน้ำมัน ที่สายการบินเรียกเก็บเพิ่ม ภายหลังจากทางบริษัทฯ ได้ออกตั๋วเครื่องบินไปแล้ว
- VAT 7% และภาษีหัก ณ ที่จ่าย 3% กรณีต้องการออกใบเสร็จรับเงินในนามบริษัท
- ค่าทิปพนักงานขับรถ หัวหน้าทัวร์ และ มัคคุเทศก์ท้องถิ่น ตามธรรมเนียม **1,500 บาท** ต่อ ทริป ต่อ ลูกค้า ผู้เดินทาง 1 ท่าน รวมไปถึงเด็ก ยกเว้นเด็กอายุไม่ถึง 2 ปี ณ วันเดินทางกลับ (Infant) ทั้งนี้ท่านสามารถให้มากกว่านี้ได้ตามความเหมาะสมและความพึงพอใจของท่าน โดยส่วนนี้ ทางบริษัทขอสงวนสิทธิ์ในการเรียกเก็บก่อนเดินทางทุกท่าน ที่สนามบิน ในวันเช็คอิน
- ค่าธรรมเนียมการจอง **OPTION** ต่างๆ ที่ไม่ได้รับรวมราคาทัวร์ หากต้องการจองผ่านทางบริษัททัวร์ต้องแจ้งล่วงหน้าอย่างน้อย 10 วันก่อนเดินทาง **

เงื่อนไขการจอง

- กรุณาทำการจองล่วงหน้าอย่างน้อย 30 วัน ก่อนออกเดินทาง พร้อมชำระเงินมัดจำครั้งที่ 1 ท่านละ 8,000 บาท หลังจากส่งเอกสารยืนยันการจอง 2 วัน ตัวอย่างเช่น ท่านจองวันนี้ กรุณาชำระเงินในวันถัดไป ก่อนเวลา 16.00 น. เท่านั้น โดยระบบจะยกเลิกอัตโนมัติทันที หากยังไม่ได้รับยอดเงินตามเวลาที่กำหนด และหากท่านมีความประสงค์จะต้องเดินทางในพีเรียดเดิม ท่านจำเป็นต้องทำจองเข้ามาใหม่ นั้นหมายถึงว่า กรณีที่มีคิวรอ (WAITING LIST) ก็จะทำให้สิทธิ์ไปตามระบบ ตามลำดับ เนื่องจากทุกพีเรียด เรามีที่นั่งราคาพิเศษจำนวนจำกัด **ยกเว้น โปรแกรมราคาพิเศษ ทางบริษัทของสงวนสิทธิ์เรียกเก็บค่าบริการ เต็มจำนวน เท่านั้น**
- กรุณาชำระค่าทัวร์ส่วนที่เหลืออย่างน้อย 20 วัน ก่อนออกเดินทาง หากท่านไม่ชำระภายในระยะเวลาที่บริษัทกำหนด ทางบริษัทจะถือว่าท่านสละสิทธิ์ยกเลิกการเดินทาง และ ขอสงวนสิทธิ์ไม่สามารถคืนเงินมัดจำให้ท่านได้ ไม่ว่าส่วนในส่วนหนึ่งก็ตาม
- กรณีลูกค้าทำการจองภายในระยะเวลาคงเหลือไม่ถึง 15 วัน ก่อนออกเดินทาง ทางบริษัทของสงวนสิทธิ์ในการเรียกเก็บค่าทัวร์เต็มจำนวน 100%

เงื่อนไขการยกเลิก และ เปลี่ยนแปลงการเดินทาง

- ยกเลิกก่อนการเดินทางตั้งแต่ 30 วันขึ้นไป คืนเงินค่าทัวร์โดยหักค่าใช้จ่ายที่เกิดขึ้นจริง *ในกรณีที่วันเดินทางตรงกับวันหยุดนักขัตฤกษ์ ต้องยกเลิกก่อน 45 วัน*
- ยกเลิกก่อนการเดินทาง 15-29 วัน คืนเงิน 50%ของค่าทัวร์ หรือหักค่าใช้จ่ายตามจริง เช่น ค่ามัดจำตัวเครื่องบิน โรงแรม และค่าใช้จ่ายจำเป็นอื่นๆ
- ยกเลิกก่อนการเดินทาง น้อยกว่า 15วัน ขอสงวนสิทธิ์ไม่คืนเงินค่าทัวร์ที่ชำระแล้วทั้งหมด
- กรณีมีเหตุยกเลิกทัวร์ โดยไม่ใช่ความผิดของบริษัททัวร์ เช่น มีนโยบายห้ามการเข้าออกของแต่ละประเทศ หรือการยกเลิกเที่ยวบินโดยสายการบิน บริษัทจะเก็บเป็นเครดิตหรือเลื่อนการเดินทางในพีเรียดถัดไปให้กับลูกค้า โดยยึดตามนโยบายของสายการบินและโรงแรม และไม่สามารถคืนเงินได้ทุกกรณี

ทางบริษัทฯ ขอสงวนสิทธิ์ความรับผิดชอบใด ๆ ทั้งสิ้นในกรณีดังต่อไปนี้

- หากเกิดกรณีความล่าช้าจากสายการบิน, การประท้วง, การนัดหยุดงาน, การก่อกวน, การปิดด่าน, ภัยธรรมชาติ หรือกรณีที่ท่านถูกปฏิเสธการเข้าหรือออกเมืองจากเจ้าหน้าที่ตรวจคนเข้าเมืองหรือเจ้าหน้าที่กรมแรงงานทั้งจากไทยและต่างประเทศ ซึ่งอยู่นอกเหนือความรับผิดชอบของบริษัทฯ
- หากท่านใช้บริการของทางบริษัทฯ ไม่ครบ อาทิ ไม่เที่ยวบางรายการ, ไม่ทานอาหารบางมื้อ เพราะค่าใช้จ่ายทุกอย่างทางบริษัทฯ ได้ชำระค่าใช้จ่ายให้ตัวแทนต่างประเทศแบบเหมาขาดก่อนออกเดินทางแล้ว

SG GS25 SIN011 3D2N TR

- หากเกิดทรัพย์สินสูญหายจากการโจรกรรมและ/หรือ เกิดอุบัติเหตุสูญหายที่เกิดจากความประมาทของตัวนักท่องเที่ยวเอง
- ตัวเครื่องบินเป็นตัวราคาพิเศษ หากท่านไม่เดินทางพร้อมคณะไม่ว่าจะด้วยเหตุใดก็ตาม ไม่สามารถนำมาเลื่อนวันเดินทางหรือคืนเงินได้
- หนังสือเดินทางต้องมีอายุเหลือใช้งานอย่างน้อย 6 เดือน บริษัทฯไม่รับผิดชอบหากอายุเหลือไม่ถึงและไม่สามารถเดินทางออกนอกประเทศได้

เงื่อนไขสำคัญอื่น ๆ ที่ควรทราบก่อนการเดินทาง

- คณะจะสามารถออกเดินทางได้ตามจำเป็นต้องมีขั้นต่ำ อย่างน้อย 25 ท่าน หากต่ำกว่ากำหนด คณะจะไม่สามารถเดินทางได้ หากผู้เดินทางทุกท่านยินดีที่จะชำระค่าบริการเพิ่มเพื่อให้คณะเดินทางได้ ทางบริษัทฯยินดีที่จะประสานงาน เพื่อให้ทุกท่านเดินทางตามความประสงค์ต่อไป
- ทางบริษัทฯขอสงวนสิทธิ์ในการงดออกเดินทาง หรือ เลื่อนการเดินทางไปในพีเรียดวันอื่นต่อไป โดยทางบริษัทฯ จะแจ้งให้ท่านทราบล่วงหน้าเพื่อวางแผนการเดินทางใหม่อีกครั้ง ทั้งนี้ ก่อนคอนเฟิร์มผลงาน กรุณาติดต่อเจ้าหน้าที่เป็นกรณีพิเศษทุกครั้งหากท่านลงงานแล้วไม่สามารถเปลี่ยนแปลงได้
- กรณีที่ท่านต้องออกบัตรโดยสารภายใน (ตัวภายในประเทศ เช่น ตัวเครื่องบิน , ตัวรถทัวร์ , ตัวรถไฟ) กรุณาติดต่อสอบถามเพื่อยืนยันกับเจ้าหน้าที่ก่อนทุกครั้ง และควรจองบัตรโดยสารภายในที่สามารถเลื่อนวันและเวลาเดินทางได้ เพราะมีบางกรณีที่สายการบินอาจมีการปรับเปลี่ยนไฟล์ทบิน หรือ เวลาบิน โดยไม่แจ้งให้ทราบล่วงหน้า ทั้งนี้ขึ้นอยู่กับฤดูกาล สภาพภูมิอากาศ และ ตารางบินของท่าอากาศยานเป็นสำคัญเท่านั้น สิ่งสำคัญ ท่านจำเป็นต้องมาถึงสนามบินเพื่อเช็คอินก่อนเครื่องบิน อย่างน้อย 3 ชั่วโมง โดยในส่วนนี้หากเกิดความเสียหายใดๆ บริษัทขอสงวนสิทธิ์ในการไม่รับผิดชอบค่าใช้จ่ายที่เกิดขึ้นใดๆทั้งสิ้น
- อาจจะมีการเปลี่ยนแปลงไฟล์ทบิน จากสายการบิน จะแจ้งให้ท่านทราบอีกครั้งก่อนการเดินทาง
- กรณีที่ท่านเป็นอิสลาม ไม่ทานเนื้อสัตว์ หรือ แพ้อาหารบางประเภท กรุณาแจ้งเจ้าหน้าที่เป็นกรณีพิเศษ
- กรณีผู้เดินทางต้องการความช่วยเหลือเป็นพิเศษ อาทิเช่น ไม้เท้า (WHEEL CHAIR) กรุณาแจ้งบริษัทฯ อย่างน้อย 7 วันก่อนการเดินทาง หรือตั้งแต่ที่ท่านเริ่มจองทัวร์ เพื่อให้ทางบริษัทฯประสานงานกับสายการบินเพื่อจัดเตรียมล่วงหน้า กรณีมีค่าใช้จ่ายเพิ่มเติม ทางบริษัทฯขอสงวนสิทธิ์ในการเรียกเก็บค่าใช้จ่ายตามจริงที่เกิดขึ้นกับผู้เดินทาง
- กรุณาส่งรายชื่อผู้เดินทาง พร้อมสำเนาหน้าแรกของหนังสือเดินทางทุกท่านให้กับเจ้าหน้าที่หลังจากชำระเงินกรณีที่ท่านเดินทางเป็นครอบครัว (หลายท่าน) กรุณาแจ้งรายนามคู่นอนกับเจ้าหน้าที่ให้ทราบ
- กรณีที่ออกบัตรโดยสาร (ตัว) เรียบร้อยแล้ว มีรายละเอียดส่วนใดผิด ทางบริษัทฯขอสงวนสิทธิ์ในการรับผิดชอบไม่ว่าส่วนใดส่วนหนึ่ง หากท่านไม่ดำเนินการส่งสำเนาหน้าแรกของหนังสือเดินทางให้ทางบริษัทฯเพื่อใช้ในการออกบัตรโดยสาร



SG GS25 SIN011 3D2N TR

- หลังจากท่านชำระค่าทัวร์ครบตามจำนวนเรียบร้อยแล้ว ทางบริษัทจะนำส่งใบนัดหมายและเตรียมตัวการเดินทางให้ท่านอย่างน้อย 3 หรือ 7 วัน ก่อนออกเดินทาง
- อัตราทัวร์นี้ เป็นอัตราสำหรับบัตรโดยสารเครื่องบินแบบหมู่คณะ (ตัวกรุ๊ป) ท่านจะไม่สามารถเลื่อนไฟล์ท วัน ไป หรือ กลับส่วนใดได้ จำเป็นจะต้องไป และ กลับ ตามกำหนดการเท่านั้น หากต้องการเปลี่ยนแปลงกรุณาติดต่อเจ้าหน้าที่เป็นกรณีพิเศษ
- ทางบริษัทไม่มีนโยบายจัดคูนอนให้กับลูกค้าที่ไม่รู้จักกันมาก่อน เช่น กรณีที่ท่านเดินทาง 1 ท่าน จำเป็นต้องชำระค่าห้องพักเดี่ยวตามที่ระบุ
- หนังสือเดินทาง หรือ พาสปอร์ต ต้องมีอายุใช้งานได้คงเหลือไม่น้อยกว่า 6 เดือน ณ วันกลับ
- ฤดูหนาวในต่างประเทศ มีข้อควรระวัง สภาพอากาศจะมืดเร็วกว่าปกติ สีโม่งเย็นก็จะเริ่มมืดแล้ว สถานที่ท่องเที่ยวต่างๆ จะมืดเร็วกว่าปกติ ประมาณ 1-2 ชม. การเดินทางควรเผื่อเวลาให้เหมาะสม และ หากมีสถานที่ท่องเที่ยวกลางแจ้ง เวลาเดินบนหิมะ อาจลื่นได้ต้องใช้ความระมัดระวังในการเดินเป็นอย่างสูง หรือ ใช้รองเท้าที่สามารถเดินบนหิมะได้ แวนกันแดดควร เมื่อแสงแดดกระทบหิมะจะสว่างสะท้อนเข้าตา อาจทำให้ระคายเคืองตาได้
- ทางบริษัทขอสงวนสิทธิ์เปลี่ยนแปลงโปรแกรมได้ตามความเหมาะสม เนื่องจากฤดูกาล สภาพภูมิอากาศ เหตุการณ์ทางการเมือง การล่าช้าของสายการบิน เงื่อนไขการให้บริการของรถในแต่ละประเทศ เป็นต้น โดยส่วนนี้ทางบริษัทจะคำนึงถึงประโยชน์ของลูกค้าเป็นสำคัญ หากกรณีที่ทำเป็นจะต้องมีค่าใช้จ่ายเพิ่ม ทางบริษัทจะแจ้งให้ทราบล่วงหน้า
- เนื่องจากการเดินทางท่องเที่ยวในครั้งนี้ เป็นการชำระแบบเหมาจ่ายขาดกับบริษัทตัวแทนในต่างประเทศ ทางบริษัทจึงขอสงวนสิทธิ์ ไม่สามารถขอรับเงินคืนได้ในบริการบางส่วน หรือ ส่วนใดส่วนหนึ่งที่ท่านไม่ต้องการได้รับบริการ หากระหว่างเดินทาง สถานที่ท่องเที่ยวใดที่ไม่สามารถเข้าชมได้ ไม่ว่าด้วยสาเหตุใดก็ตาม ทางบริษัทขอสงวนสิทธิ์ในการไม่สามารถคืนค่าใช้จ่ายไม่ว่าส่วนใดส่วนหนึ่งให้ท่าน เนื่องจากทางบริษัทได้ทำการจองและถูกเก็บค่าใช้จ่ายแบบเหมาจ่ายไปแล้ว
- กรณีที่ท่านถูกปฏิเสธการเดินทางเข้าเมือง ทางบริษัทขอสงวนสิทธิ์ไม่รับผิดชอบค่าใช้จ่ายที่จะเกิดขึ้นตามมา และ จะไม่สามารถคืนเงินค่าทัวร์ที่ท่านชำระเรียบร้อยแล้วไม่ว่าส่วนใดส่วนหนึ่ง
- หากวันเดินทาง เจ้าหน้าที่สายการบิน หรือ ด่านตรวจคนออก และ เข้าเมือง ตรวจพบ หนังสือเดินทาง (พาสปอร์ต) ของท่านชำรุดแม้เพียงเล็กน้อย เช่น เปียกน้ำ ขาดไปหน้าใดหน้าหนึ่ง มีหน้าใดหน้าหนึ่งหายไป มีกระดาษหน้าใดหน้าหนึ่งหลุดออกมา มีรอยแยกระหว่างสันของเล่มหนังสือเดินทาง เป็นต้น ไม่ว่ากรณีใดๆ ทั้งสิ้นทางสายการบิน หรือ เจ้าหน้าที่ด่านตรวจคนออก และ เข้าเมือง มีสิทธิ์ไม่อนุญาตให้ท่านเดินทางต่อไปได้ ดังนั้น กรุณาตรวจสอบ และ ดูแล หนังสือเดินทางของท่านให้อยู่ในสภาพดีอยู่ตลอดเวลา ขณะเดินทาง กรณีชำรุด กรุณาติดต่อกรมการกงสุลกระทรวงการต่างประเทศเพื่อทำหนังสือเดินทางฉบับใหม่ โดยใช้ฉบับเก่าไปอ้างอิง และ ยืนยันด้วย พร้อมกับแจ้งมาที่บริษัทเร็วที่สุด เพื่อยืนยันการเปลี่ยนแปลงข้อมูลหนังสือเดินทาง หากท่านได้ส่งเอกสารมาที่บริษัทเรียบร้อยแล้ว กรณีที่ยังไม่ (ตัวเครื่องบิน) ท่านสามารถเปลี่ยนแปลงได้ไม่มีค่าใช้จ่าย แต่



MUENMONGKOLTOUR CO.,LTD

บริษัท มึนบงคัลทัวร์ จำกัด

345/343 หมู่ 1 ต.บางคูวัด อ.เมืองปทุมธานี จ.ปทุมธานี 12000 ☎ 086-789-2974 / 02-087-8816

meunmongkoltour@gmail.com www.muenmongkoltour.com ใบอนุญาตเลขที่ 11/11220

SG GS25 SIN011 3D2N TR

หากออกบัตรโดยสาร (ตั๋วเครื่องบิน) เรียบร้อยแล้ว ทางบริษัทขอสงวนสิทธิ์ในการเรียกเก็บค่าใช้จ่ายที่เกิดขึ้นจริงทั้งหมด ซึ่งโดยส่วนใหญ่ตั๋วเครื่องบินแบบกรุ๊ปจะออกก่อนออกเดินทางประมาณ 14-20 วัน ทั้งนี้ขึ้นอยู่กับกระบวนการและขั้นตอนของแต่ละคณะ

- เกี่ยวกับที่นั่งบนเครื่องบิน เนื่องจากบัตรโดยสาร (ตั๋ว) เป็นลักษณะของคณะ (กรุ๊ป อัตรพิเศษ) สายการบิน ขอสงวนสิทธิ์ในการเลือกที่นั่งบนเครื่องบิน กรณีลูกค้าเดินทางด้วยกัน กรุณาเช็คอินพร้อมกัน และ สายการบินจะพยายามที่สุดให้ท่านได้นั่งด้วยกัน หรือ ใกล้กันให้มากที่สุด
- ข้อมูลเพิ่มเติมเกี่ยวกับห้องพักในโรงแรมที่พัก เนื่องจากการวางแผนแบบห้องพักของแต่ละโรงแรมแตกต่างกัน จึงอาจทำให้ห้องพักแบบห้องพักเดี่ยว (SINGLE) และห้องคู่ (TWIN/DOUBLE) และ ห้องพักแบบ 3 ท่าน (TRIPLE) จะแตกต่างกัน บางโรงแรม ห้องพักแต่ละแบบอาจจะอยู่คนละชั้นกัน (ไม่ติดกันเสมอไป)
- ขอสงวนสิทธิ์การเก็บค่าน้ำมันและภาษีสนามบินทุกแห่งเพิ่ม หากสายการบินมีการปรับขึ้นก่อนวันเดินทาง
- มัคคุเทศก์ พนักงาน และตัวแทนของผู้จัด ไม่มีสิทธิในการให้คำสัญญาใดๆทั้งสิ้นแทนบริษัทผู้จัด นอกจากนี้เอกสารลงนามโดยผู้มีอำนาจของผู้จัดกำกับเท่านั้น
- บริษัทขอสงวนสิทธิ์ในการไม่รับผิดชอบใดๆทั้งสิ้น หากเกิดกรณีความล่าช้าจากสายการบิน , การยกเลิกบิน , การประท้วง , การนัดหยุดงาน , การก่อการจลาจล , ภัยธรรมชาติ , การนำสิ่งของผิดกฎหมาย ซึ่งอยู่นอกเหนือความรับผิดชอบของบริษัท
- บริษัทขอสงวนสิทธิ์ในการไม่รับผิดชอบใดๆทั้งสิ้น หากเกิดสิ่งของสูญหายระหว่างการเดินทาง ไม่ว่าจะกรณีใดๆก็ตาม และ ขอสงวนสิทธิ์ในการเรียกเก็บค่าใช้จ่ายตามจริง กรณีท่านลืมสิ่งของไว้ที่โรงแรมและจำเป็นต้องส่งมายังจุดหมายปลายทางตามที่ท่านต้องการ
- รายการนี้เป็นเพียงข้อเสนอที่ต้องได้รับการยืนยันจากบริษัทอีกครั้งหนึ่ง หลังจากได้สำรองโรงแรมที่พักในต่างประเทศเรียบร้อยแล้ว โดยโรงแรมจัดในระดับใกล้เคียงกัน ซึ่งอาจจะปรับเปลี่ยนตามที่ระบุในโปรแกรม

เมื่อท่านชำระเงินค่าทัวร์ให้กับทางบริษัทฯแล้วทางบริษัทฯถือว่าท่านได้ยอมรับเงื่อนไขข้อตกลงทั้งหมดนี้แล้ว

**** ขอขอบพระคุณทุกท่าน ที่มอบความไว้วางใจ ให้เราบริการ ****