

เกี่ยวกับเรา..ไม่มีวันสิ้นสุด

**เวียดนามเหนือ** ซาปา ฮานอย ฮาลอง นิงห์บิงห์

**5D4N** เที่ยวสุดคุ้มครบไฮไลท์เวียดนามเหนือ สัมผัสอากาศหนาวเย็นฟินๆ นั่งรถรางเมืองซาปา ชมนาขั้นบันได ขึ้นกระเช้าไฟฟ้าสู่ยอดเขาฟานซีปัน

**lesok** ตะขอบฟ้า ฟานซีปัน

**กันยายน - ธันวาคม 2562**

ก.ย. 62	06, 20
ต.ค. 62	04, 09, 11, 16, 15, 25
พ.ย. 62	08, 15, 22, 29
ธ.ค. 62	04, 06, 13, 20

**มือพิเศษ!**  
อั่งม้อร่อยบุฟเฟ่ต์นานาชาติ

**FREE!!**  
หมวก-ถุงผ้า  
รับ

- ฮาลองไนท์ มาร์เก็ต • ท่าเรือห่งโก • ส่องเรืออ่าวฮาลอง เบย์ • กำแพงฟ้า
- เกาะไม้ท่อน • เมืองนิงห์บิงห์ • ส่องเรือฮาลองบัก • เมืองลาวโก • ด่านชายแดนเวียดนาม จีน
- หมู่บ้านชาวเขาเกียดก๊าด • น้ำตกสิเชิน • ภูเขาปากบิงกร • ซาปาสิฟ มาร์เก็ต • นิงกรัฟωμαเมืองซาปา
- นิงกรัเข้าไฟฟ้า • ขึ้นยอดเขาฟานซีปัน • สะพานแสงอาทิตย์ • ทะเลสาบคืนดาว
- วัดดอกเทียน • ถนน 36 สาย • จตุรัสมาติงห์ • สุสานโฮจิมินห์

**11,999** เริ่มต้น

20KG น้ำหนักกระเป๋าไป-กลับ

อาหารครบทุกมื้อ

รวมค่ากระเช้า ฟานซีปัน

**วันแรก** กรุงเทพฯ – สหามบินสุวรรณภูมิ – สหามบินไฮฟอง – เมืองไฮฟอง – เมืองฮาลอง – ฮาลองไนท์ มาร์เก็ต (-/-D)

**12.30** พร้อมกันที่ **ท่าอากาศยานสุวรรณภูมิ** อาคารผู้โดยสารชั้น 4 เคาน์เตอร์สายการบิน **VIETJET AIR** โดยเจ้าหน้าที่ของบริษัทคอยให้การต้อนรับและอำนวยความสะดวกในการเช็คอิน

**15.20** นำท่านขึ้นฟ้าสู่ **เมืองไฮฟอง** ประเทศเวียดนาม โดยเที่ยวบินที่ **VJ906**

**17.15** เดินทางถึง **ท่าอากาศยานแคท บิ** เมืองไฮฟอง ผ่านพิธีการตรวจคนเข้าเมืองและศุลกากร รับกระเป๋าสัมภาระเรียบร้อย

**ค่ำ** **บริการอาหารเย็น ณ ภัตตาคาร (1)**

นำท่านเดินทางสู่ **เมืองฮาลอง** ดินแดนแห่งมังกรหลับไหล ระหว่างเดินทางขึ้นชมธรรมชาติ ผ่านชนบทของเวียดนาม สองฝั่งส่วนใหญ่จะเป็นนาข้าวสีส้มสวยงามต่างกันไปตามฤดูกาล (ใช้เวลาเดินทางประมาณ 1 ชั่วโมงครึ่ง)



จากนั้นอิสระให้ทุกท่านเลือกซื้อสินค้าที่ **ฮาลอง ไนท์ มาร์เก็ต** มีสินค้าพื้นเมืองเวียดนามและสินค้าจากจีนให้ท่านได้เลือกหลากหลาย เหมาะสำหรับซื้อเป็นของขวัญ เช่น กระเป๋าผ้าไหม ไม้หอมแกะสลัก เสื้อผ้า ผ้าพันคอ เสื้อยืดลายเวียดนาม ฯลฯ

**พักที่**

**NEW STAR HOTEL / CITYBAY HOTEL / KENNY HOTEL หรือระดับเทียบเท่า**

**วันที่สอง** เมืองฮาลอง – ท่าเรือห่งไก – ล่องเรืออ่าวฮาลอง เบย์ – ถ้ำhangฟ้า – เกาะไก่ชน – เมืองนิงห์บิงห์ – ล่องเรือฮาลองบก – เมืองฮานอย (B/LD)

**เช้า** **บริการอาหารเช้า ณ ห้องอาหารของโรงแรม (2)**

เดินทางไป **ท่าเรือห่งไก** ที่เช่ารถรูปแบบนี้จะพาลูกหลานไปด้วยผู้คน รถบัสเล็กใหญ่ ที่มาส่งนักท่องเที่ยวขึ้นเรือ เรือจะเป็นเรือไม้โบราณ มีห้องน้ำ ห้องครัว และคาดฟ้าชมวิว เรือออกจากท่ามุ่งหน้าไปชมถ้ำ เรือจะจอดให้ลง และออกไปรอรับท่านอีกท่าหนึ่งโดยไม่วกกลับมาที่เดิม





นำท่านล่องเรืออ่าว **ฮาลอง เบย์** เชิญท่านสัมผัสความงดงามและความสมบูรณ์แบบของอ่าวฮาลอง จนทำให้ได้รับการขึ้นทะเบียน เป็นมรดกโลกทางธรรมชาติ จากองค์การยูเนสโกเมื่อปี พ.ศ. 2537 สัมผัสความมหัศจรรย์ของธรรมชาติที่ได้แต่งแต้มด้วยเกาะหินปูนรูปร่างแปลกตา นับพันเกาะ สลับซับซ้อนเรียงตัวกันอย่างสวยงาม ผ่านเกาะต่างๆ ที่มีรูปร่างแปลกตา อ่าวฮาลองนั้นประกอบไปด้วยเกาะเล็ก เกาะน้อยจำนวนกว่า 1,000 เกาะ จากนั้นนำท่านชม **ถ้ำสวรรค์** ภายในถ้ำงดงาม มีหินรูปทรงต่างๆ ประดับไปด้วยไฟหลากหลายสีสันท ทำให้มองเห็นเป็นรูปทรงต่างๆ กันไปตามจินตนาการ เช่น มังกร หงส์ เต่า เสือ นกกระเรียน คู่รัก ฯลฯ และกลับไปขึ้นเรือต่อ ล่องเรือไปชมความงามของเกาะน้อยใหญ่ที่มีรูปทรงประหลาดกระจายอยู่พันกว่าเกาะในอ่าว ซึ่งยูเนสโกประกาศให้เป็นมรดกโลกเมื่อ 17 ธันวาคม 2537และไฮไลท์ของที่นี่เรือจะผ่านให้ท่านถ่ายรูปเป็นที่ระลึกกับ **เกาะไก่ชน** สัญลักษณ์ของอ่าวฮาลอง



**เที่ยง**

**บริการอาหารกลางวันบนเรือ พิเศษ !! เมนูซีฟู้ด+ไวน์แดง (3)**

หลังจากนั้นนำท่านเดินทางสู่เมือง **เมืองนิงบิงห์** เมืองเก่าแก่ที่มีความโดดเด่นทางธรรมชาติ มีพื้นที่ชุ่มน้ำในอาณาเขตอันไพศาลจนถูกขนานนามว่า “ฮาลองบก” เป็นเมืองที่มีภูมิทัศน์แปลกตา ทั้งเทือกเขา เนินเขาหินปูน ที่ราบต่ำ และนาข้าวล้อมรอบด้วยยอดเขา 99 ยอด จึงถือกันว่าเป็นเมืองศักดิ์สิทธิ์ คณะปฏิวัติของโฮจิมินห์ก็ได้เคยตั้งฐานทัพขึ้นที่นี่เป็นแห่งแรกในการศึก เตียนเบียนฟู ระหว่างทางนำท่านชมสินค้า otop ร้านเย็บผ้า-สมุนไพร หยกและเครื่องประดับ (ใช้เวลาเดินทางประมาณ 2 ชั่วโมง)

นำท่านเดินทางสู่ท่าเรือ **ล่องเรือนิงห์บิงห์ หรือ ฮาลองบก** เป็นแหล่งท่องเที่ยว ที่ตั้งอยู่ทางตอนใต้ของสามเหลี่ยมปากแม่น้ำแดง ในจังหวัดนิงบิงห์ เป็นพื้นที่ที่มีทัศนียภาพอันงดงามของยอดเขาหินปูน แม่น้ำหลายสายไหลลดเลาะ บางส่วนจมอยู่ใต้น้ำ และยังถูกล้อมรอบด้วยผาสูงชัน จึงทำให้สถานที่แห่งหนึ่งงดงามน่าชม และยังมีร่องรอยทางโบราณคดีที่เผยให้เห็นการตั้งถิ่นฐานของมนุษย์สมัย โบราณ ทำให้สถานที่แห่งนี้ได้รับการขึ้นทะเบียนเป็นมรดกโลกทางวัฒนธรรมและธรรมชาติ นำท่านล่องเรือล่องไปตามสายธารแห่งธรรมชาติที่ไหลเย็น ในช่วงแรกของการเดินทางท่านจะได้สัมผัสคุณภาพของภูเขาสองฝั่งแม่น้ำ ซึ่งมีความยาวหลายกิโลเมตร ภาพที่ปรากฏในระหว่างการเดินทางหลายท่านเปรียบเหมือน กุ้ยหลินของจีน หรือ อ่าวฮาลองเบย์ เพลิดเพลินกับการ นั่งเรือ ล่องผ่านท้องน้ำและถ้ำต่างๆภายในบริเวณท่านจะได้ สัมผัสคุณภาพของภูเขาน้อยใหญ่ สลับซับซ้อนสุดลูกหูลูกตา สองข้างทางเป็นทุ่งนาบ้างทุ่งหญ้าคาบ้างสลับกันไป ความประทับใจที่ได้จากการมาเที่ยวชม เป็นสถานที่ท่องเที่ยวทาง

ธรรมชาติที่สวยงามมากแห่งหนึ่งของเวียดนาม ทิวทัศน์ความสวยงามของที่นี่ได้รับการรังสรรค์จากธรรมชาติ  
ล้วนๆ และยังเป็นสถานที่ใช้ถ่ายทำภาพยนตร์ KONG SKULL ISLAND



หลังจากนั้นนำท่านเดินทางสู่ **เมืองฮานอย** ตั้งอยู่ตอนต้นอยู่บนลุ่มแม่น้ำแดง ปฐมกษัตริย์ราชวงศ์ลีสถาปนาขึ้น  
เป็นเมืองหลวงในปี พ.ศ. 1553 โดยใช้ชื่อว่า ทังลิ่ง แปลว่า มังกรหิน จนกระทั่ง พ.ศ. 2245 กษัตริย์ราชวงศ์เหงียน  
ได้ย้ายเมืองหลวงไปอยู่เมืองเว้เมื่อตกเป็นส่วนหนึ่งของอินโดจีนฝรั่งเศส ฮานอยจึงกลับมาเป็นเมืองหลวงอย่างเป็นทางการ  
อีกครั้งใน พ.ศ. 2430 ภายหลังได้รับเอกราชในปี พ.ศ. 2489 ดินแดนเวียดนามแยกออกเป็นสองประเทศ  
โดยฮานอยเป็นเมืองหลวงของเวียดนามเหนือ เมื่อรวมประเทศใน พ.ศ. 2519 จึงเป็นเมืองหลวงหนึ่งเดียวของ  
เวียดนามในปัจจุบัน (ใช้เวลาเดินทางประมาณ 2 ชั่วโมง)

**ค่ำ** **บริการอาหารค่ำ ณ ภัตตาคาร (4)**

**พักที่** **DELIGHT HOTEL / MOON VIEW HOTEL / FIRST EDEN HOTEL / CWD HOTEL หรือระดับเทียบเท่า**

**วันที่สาม** **เมืองฮานอย – เมืองลาวไก – ด่านชายแดนเวียดนาม-จีน – เมืองซาปา – หมู่บ้านชาวเขา ก้าตก้าต น้ำตกสีเงิน – ภูเขาปากมังกร – ซาปาเลิฟ มาร์เก็ต (B/L/D)**

**เช้า** **บริการอาหารเช้า ณ ห้องอาหารของโรงแรม (5)**

นำท่านออกจาก **เมืองฮานอย** เพื่อเดินทางเข้าสู่ **เมืองลาวไก** ใกล้กับชายแดนจีน ตั้งอยู่บนระดับความสูง  
จากระดับน้ำทะเลปานกลาง 1,650 เมตร จึงมีอากาศหนาวเย็นตลอดทั้งปี ให้ท่านได้ถ่ายรูปบริเวณ **ด่านชายแดนเวียดนาม-จีน** (ใช้เวลาเดินทางประมาณ 4 ชั่วโมง)

**เที่ยง** **บริการอาหารกลางวัน ณ ภัตตาคาร (6)**

หลังอาหารเที่ยงนำท่านเดินทางต่อไปยังเมือง **เมืองซาปา** ใช้เวลาเพียง 45 นาที เมืองซาปา เป็นเมืองเล็กๆ  
แห่งนี้เริ่มต้นเป็นเมืองแห่งการพักผ่อนเมื่อครั้งที่ฝรั่งเศสซึ่งปกครองเวียดนามอยู่ในขณะนั้นได้มาสร้างสถานีบน  
ภูเขาขึ้นในปี พ.ศ.2465 จากนั้นจึงเริ่มมีชาวต่างชาติมาพักผ่อนในช่วงวันหยุดเป็นประจำ เพราะอากาศดีและเงียบ  
สงบ และเริ่มเป็นที่รู้จักกันในหมู่นักท่องเที่ยว จึงทำให้ปัจจุบันที่นี่ได้รับความนิยมเป็นอย่างมาก นอกจากนี้

บรรยากาศแล้ว บรรดาชาวเขาที่อาศัยอยู่บริเวณนี้ก็วิถีชีวิตที่น่าสนใจ พื้นที่ในซาปาเต็มไปด้วยนาขั้นบันไดท่ามกลางที่ลาดไหล่เขาที่ทอดตัวยาวมีเสน่ห์ นอกจากนี้ยังมีเทือกเขาฟานซีปัน ที่สูงที่สุดในอินโดจีนที่มีความสูง 3,143 เมตรจากระดับน้ำทะเล



นำท่านชม **หมู่บ้านชาวเขา ก๊าดก๊าด หรือ CAT CAT VILLAGE** หมู่บ้านชาวเขาเผ่าม้งดำ ชมวิถีชีวิตความเป็นอยู่ของชาวเขาในหมู่บ้านนี้ และชมแปลงนาข้าวแบบขั้นบันได การเดินทางไปหมู่บ้านก๊าดก๊าด สามารถเดินทางเท้าหรือนั่งรถยนต์ก็ได้ ในกรณีที่นั่งรถยนต์ รถนำเที่ยวจะพาทุกท่านมาที่หน้าหมู่บ้านก๊าดก๊าด และจากนั้นจึงเดินเท้าเลาะตามไหล่เขาซึ่งเป็นถนนของหมู่บ้านเพื่อสัมผัสกับวิถีชีวิตความเป็นอยู่แบบมีความสุขของประชาชนชาวเขาพื้นเมือง ที่พึงพาธรรมชาติในการดำเนินชีวิตอันเรียบง่าย ตลอดการเดินทางเท้าจะมีบ้านเรือนของชาวเขาที่เปิดร้านวางจำหน่ายสินค้าพื้นเมือง ของที่ระลึกแก่นักท่องเที่ยว **(ลูกค้าสามารถนำสิ่งของไปบริจาคแก่เด็กชาวเขาได้ อาทิเช่น เสื้อผ้า ผ้าห่ม รองเท้า ขนม โดยเฉพาะมาม่า เป็นต้น)**

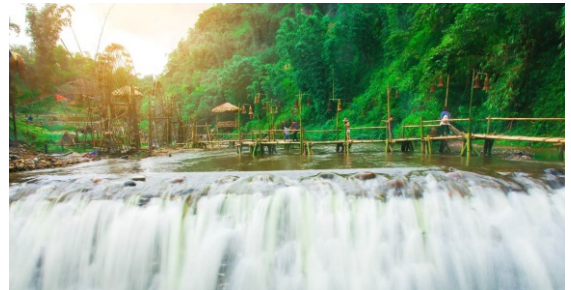

น้ำ

ท่านเดินทางสู่ **น้ำตกสีเงิน** เป็นน้ำตกที่สวยงามที่สุดในเมืองซาปา ไหลจากยอดเขาฟานซีปัน ซึ่งสามารถมองเห็นได้อย่างชัดเจนจากระยะไกล มีความสูง 100 เมตร  
นำท่านเดินทางสู่ **ภูเขาปากมังกร** ซึ่งเป็นภูเขาอยู่กลางเมืองซาปา นักท่องเที่ยวสามารถเดินเท้าขึ้นไปเพื่อชมหมอกและเมฆคลุมเมืองซาปาในยามเช้า ชมเทือกเขาเทียนเซิน รวมถึงยอดเขาฟานซีปัน ที่มีความสูงถึง 3,143 เมตร ถือเป็นยอดภูเขาที่อยู่สูงสุดในอินโดจีน จนได้รับฉายาว่าเป็น หลังกาแห่งอินโดจีน ในระหว่างที่เดินขึ้นภูเขาสามารถชม นักท่องเที่ยวสามารถแวะชมสวนดอกไม้ สวนกล้วยไม้ และสวนหินที่สวยงามตลอดทางเท้า  
**บริการอาหารเย็น ณ ภัตตาคาร พิเศษ !! เมนูสุกี้หม้อไฟ (7)**

เย็น

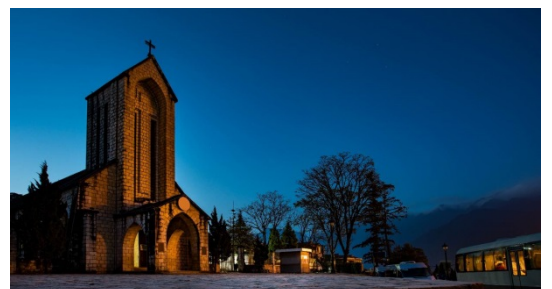



หลังจากรับประทานอาหารเย็นเรียบร้อยแล้ว อิสระท่านเดินชมและช้อปปิ้งที่ **ตลาดซาปาเลิฟไนท์มาร์เก็ต** มีสินค้าให้ท่านเลือก ช้อปปิ้งมากมาย ไม่ว่าจะเป็นสินค้าพื้นเมือง ของฝาก ขนม กระเป๋า รองเท้า ท่านสามารถช้อปปิ้งได้อย่างจุใจ

**พักที่ HOLIDAY SAPA HOTEL / SAPA DIAMOND HOTEL หรือระดับเทียบเท่า**

**วันที่สี่** เมืองซาปา – นั่งรถไฟชมเมืองซาปา – นั่งกระเช้าไฟฟ้า – ขึ้นยอดเขาฟานซิปัน – เมืองฮานอย สะพานแสงอาทิตย์ – ทะเลสาบคินดาว – วัดหอกเชิน – ถนน 36 สาย (BLD)

**เช้า** บริการอาหารเช้า ณ ห้องอาหารของโรงแรม (8)

จากนั้นนำท่าน **นั่งรถไฟเมืองซาปา** ท่านจะได้พบกับวิวทิวทัศน์ของเมืองซาปาที่เต็มไปด้วยความสดชื่น และสดกมลอันธรรมชาติ ท่านยังจะได้พบกับทุ่งนาขั้นบันไดที่เรียงรายเป็นขั้นสวยงาม ถึงสถานีนั่งกระเช้าไฟฟ้า **(รวมค่ารถรางแล้ว)**



จากนั้นนำท่านสู่ **ยอดเขาฟานซิปัน** โดย **กระเช้าไฟฟ้า** ไปยังยอดเขา ซึ่งเปรียบเสมือน "หลังคาอินโดจีน" เป็นระบบกระเช้าไฟฟ้าสร้างสามสาย ยาวที่สุดในเอเชีย รวมระยะทาง 6.3 กิโลเมตร สถานีสุดท้ายอยู่สูงจากระดับน้ำทะเลราว 3,000 เมตร ใช้เวลาเดินทางประมาณ 15 นาที ระหว่างทางท่านจะได้เห็น น้ำตกสีเงิน และ หมู่บ้านก๊าด ก๊าด ในมุมสูงชมนาขั้นบันไดที่สวยงาม เมื่อเดินทางถึงสถานีด้านบนท่านจะได้สัมผัสกับบรรยากาศหนาวเย็นและสวยงาม เดินขึ้นสู่จุดสูงสุดของยอดเขาให้ท่านได้เก็บภาพความประทับใจ **(รวมค่ากระเช้าฟานซิปันแล้ว แต่ไม่รวมค่ารถรางขึ้นยอดเขา)**



**เที่ยง** บริการอาหารกลางวัน ณ ภัตตาคาร (9)

นำท่านเดินทางกลับสู่ **เมืองฮานอย** ผ่านเส้นทางเดิม หลังจากนั้นนำท่านชม **ทะเลสาบคินดาบ** ทะเลสาบใจกลางเมืองฮานอย ที่มีตำนานเล่าขานว่าในสมัยที่เวียดนามทำสงครามสู้รบกับจีน กษัตริย์แห่งเวียดนามไม่เคยรบชนะจีนได้เลย ทำให้เกิดความท้อแท้ เมื่อมาล่องเรือที่ทะเลสาบแห่งนี้ได้มีปาฏิหาริย์ เต่าขนาดใหญ่มากได้คาบดาบวิเศษมาให้พระองค์ และเมื่อพระองค์นำดาบไปต่อสู้กับจีนก็ได้ชัยชนะกลับมาทำให้บ้านเมืองสงบสุข เมื่อสงครามสิ้นสุดพระองค์ก็ได้นำดาบมาคืน ณ ทะเลสาบแห่งนี้



นำท่านชม **สะพานแสงอาทิตย์** ข้ามไปสู่เกาะหยกชม **วัดหงอกเซิน** วัดโบราณ ภายในประกอบด้วยศาลเจ้าโบราณ และข้างๆ ศาลเจ้ามีอาคารหลังเล็กๆ ที่มีเต่าสตัฟฟ์ขนาดใหญ่ ซึ่งเป็นเต่าที่อาศัยอยู่ในทะเลสาบแห่งนี้ ภายในวัดยังมีตะพาศักดิ์สิทธิ์รวมทั้งอนุสาวรีย์ของ ตรันคว็อกตวน ซึ่งเป็นแม่ทัพเอกในการต่อสู้กับกองทัพมองโกลและขับเคื้อนทัพมองโกลกลับไปได้สำเร็จเมื่อปี ค.ศ.1257 วัดหงอกเซิน หรือวัดเนินหยก เป็นอีกสัญลักษณ์หนึ่งที่สำคัญมากของเมืองฮานอยสะพานสีแดงนั้นเป็นสะพานไม้ที่มีนักท่องเที่ยวที่มาทัวร์เวียดนามที่เป็นคู่รักมักจะมาถ่ายรูปบริเวณดังกล่าวนี้ เมื่อผู้ที่มาทัวร์เวียดนามข้ามสะพานไปก็จะเข้าสู่ประตูวัด ภายดำนนั้นจะมีตะพาศอยู่ 1 ตัว ที่สตัฟฟ์ไว้ประวัติและความเป็นมานั้นกล่าวไว้ว่า ทะเลสาบแห่งนี้มีตะพาศทั้งหมด 2 ตัว อีกตัวหนึ่งยังมีชีวิตอยู่และอาศัยอยู่ในทะเลสาบ



จากนั้นอิสระให้ท่านเลือกซื้อสินค้าบน **ช้อปปิ้งถนน 36 สาย** ที่ขายสินค้าหลากหลายประเภท ทั้งของที่ระลึก ของกิน ของใช้ อาทิ เครื่องเขิน หมวกงอบญวน เซรามิก ภาพเขียน กระเป๋าถือปียี่ห้อต่างๆ เช่น Samsonite, Kipling, Roxy, Billabong

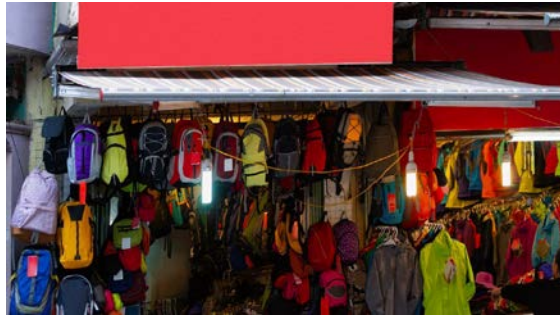

**เย็น** บริการอาหารเย็น ณ ภัตตาคาร พิเศษ !! บุฟเฟ่ต์นานาชาติ SEN (10)  
**พักที่** DELIGHT HOTEL / MOON VIEW HOTEL / FIRST EDEN HOTEL / CWD HOTEL หรือระดับเทียบเท่า  
**วันที่ห้า** เมืองฮานอย – จัตุรัสบาติงห์ – สุสานโฮจิมินห์ – สนามบินนอยไบ – สนามบินสุวรรณภูมิ – กรุงเทพฯ (B/-)  
**เช้า** บริการอาหารเช้า ณ ห้องอาหารของโรงแรม (11)

จากนั้นนำท่านเดินทางไป **จัตุรัสบาติงห์** ลานกว้างที่ประธานาธิบดีโฮจิมินห์ได้อ่านคำประกาศอิสรภาพของเวียดนามพ้นจากฝรั่งเศสเมื่อ 2 ก.ย. 2488 หลังจากเวียดนามตกเป็นเมืองขึ้นของฝรั่งเศสอยู่ถึง 84 ปี นำท่านถ่ายรูปด้านหน้าที่ **สุสานโฮจิมินห์ (ถ่ายรูปด้านนอก)** ด้านในเป็นที่บรรจุศพของท่านโฮจิมินห์อาบน้ำยานอนสงบอยู่ในโลงแก้ว (เปิดให้เข้าชมทุกวันจันทร์และศุกร์)



ได้เวลาอันสมควรนำท่านเดินสู่ **ท่าอากาศยานนอยไบ** เพื่อเดินทางกลับสู่ประเทศไทย  
**12.15** นำท่านขึ้นฟ้ากลับสู่กรุงเทพฯ โดยเที่ยวบินที่ **VJ901**  
**14.05** ถึง **ท่าอากาศยานสุวรรณภูมิ** กรุงเทพฯ โดยสวัสดิภาพ...พร้อมความประทับใจ

\*\*\*\*\*

**\*\* หากท่านที่ต้องออกตัวภายใน (เครื่องบิน, รถทัวร์, รถไฟ) กรุณาสอบถามที่เจ้าหน้าที่ทุกครั้งก่อนทำการออกตัวเนื่องจากสายการบินอาจมีการปรับเปลี่ยนไฟล์ท หรือ เวลาบิน โดยไม่ได้แจ้งให้ทราบล่วงหน้า \*\***  
**\*\* ขอบพระคุณทุกท่านที่ใช้บริการ \*\***



อัตราค่าบริการ

กำหนดการเดินทาง	ราคาผู้ใหญ่ / เด็ก พักห้องละ 2-3 ท่าน	พักเดี่ยวเพิ่ม	ราคาทัวร์ ไม่รวมตั๋วเครื่องบิน
06 – 10 กันยายน 2562	11,999	3,500	9,999
20 – 24 กันยายน 2562	11,999	3,500	9,999
04 – 08 ตุลาคม 2562	12,999	3,500	9,999
09 – 13 ตุลาคม 2562	13,999	3,500	10,999
11 – 15 ตุลาคม 2562	14,999	3,500	11,999
16 – 20 ตุลาคม 2562	13,999	3,500	10,999
18 – 22 ตุลาคม 2562	13,999	3,500	10,999
25 – 29 ตุลาคม 2562	13,999	3,500	10,999
08 – 12 พฤศจิกายน 2562	13,999	3,500	10,999
15 – 19 พฤศจิกายน 2562	13,999	3,500	10,999
22 – 26 พฤศจิกายน 2562	13,999	3,500	10,999
29 พ.ย. – 03 ธ.ค. 2562	13,999	3,500	10,999
04 – 08 ธันวาคม 2562	14,999	3,500	11,999
06 – 10 ธันวาคม 2562	14,999	3,500	11,999
13 – 17 ธันวาคม 2562	14,999	3,500	11,999
20 – 24 ธันวาคม 2562	14,999	3,500	11,999
25 – 29 ธันวาคม 2562	15,999	3,500	12,999
27 – 31 ธันวาคม 2562	18,999	4,500	14,999

**\*\* ราคาเด็กอายุไม่เกิน 2 ปี 3,900 บาท\*\***

**ค่าบริการข้างต้น ยังไม่รวมค่าที่ปกคนขับรถ มัคคเทศก์ท้องถิ่น  
และหัวหน้าทัวร์ท่านละ 1,500 บาท /ทริป/ต่อท่าน**

**ในกรณียกเลิกการเดินทาง ต้องยกเลิก 30 วันก่อนการเดินทางเท่านั้น ไม่เช่นนั้นทางบริษัทจะไม่คืนมัดจำ  
ไม่ว่าด้วยกรณีใดๆทั้งสิ้น เนื่องจากทางบริษัทได้ทำการชำระค่าตัวให้กับทางสายการบินเรียบร้อยแล้ว  
โปรดอ่านข้อความให้ครบถ้วนก่อนการจองทัวร์ทุกครั้ง เพื่อประโยชน์แก่ตัวท่านเอง**

การเดินทางในแต่ละครั้งจะต้องมีผู้โดยสารจำนวน 15 ท่านขึ้นไป ถ้าผู้โดยสารไม่ครบจำนวนดังกล่าว บริษัทฯ ขอสงวนสิทธิ์ในการเลื่อนการเดินทาง หรือเปลี่ยนแปลงราคา

**กรุณาชำระมัดจำ ท่านละ 5,000.- บาท หากมีการยกเลิกภายหลัง ทางบริษัทขอสงวนสิทธิ์ในการคืนมัดจำทั้งหมด เนื่องจากทางบริษัทฯ ได้ชำระค่าตัวเครื่องบินเต็มใบให้กับสายการบินเป็นที่เรียบร้อยแล้ว ยกเว้นค่าภาษีน้ำมันที่ยังมิได้ชำระ ค่าทัวร์ส่วนที่เหลือ กรุณาชำระ 21 วันก่อนการเดินทาง**

**หมายเหตุ : ตัวเมื่อออกแล้ว ไม่สามารถปรับได้ อันเนื่องจากเงื่อนไขของสายการบิน**

#### อัตราค่าบริการนี้รวม

- ค่าตัวเครื่องบินไป-กลับ พร้อมคณะ
- ค่าภาษีสนามบินทุกแห่งที่มี
- ค่าน้ำหนักกระเป๋าสัมภาระท่านละไม่เกิน 20 กก.
- ค่ารถรับ-ส่ง และนำเที่ยวตามรายการ
- ค่าที่พักตามที่ระบุในรายการ พักห้องละ 2 ท่านหรือ 3 ท่าน
- ค่าเข้าชมสถานที่ต่าง ๆ ตามรายการ
- ค่าอาหารตามมื้อที่ระบุในรายการ
- ค่าจ้างมัคคุเทศก์คอยบริการตลอดการเดินทาง
- ค่าประกันอุบัติเหตุระหว่างเดินทาง วงเงินท่านละ 1,000,000 บาท (เงื่อนไขตามกรมธรรม์)

#### อัตราค่าบริการนี้ไม่รวม

- ค่าใช้จ่ายส่วนตัวนอกเหนือจากรายการที่ระบุ เช่น ค่าทำหนังสือเดินทาง ค่าโทรศัพท์ ค่าโทรศัพท์ทางไกล ค่าอินเทอร์เน็ต ค่าซักรีด มินิบาร์ในห้อง รวมถึงค่าอาหารและเครื่องดื่มที่สั่งเพิ่มนอกเหนือรายการ(กรุณาสอบถามจากหัวหน้าทัวร์ก่อนการใช้บริการ)
- ค่าทิปคนขับรถ ไกด์ท้องถิ่น และหัวหน้าทัวร์ท่านละ 1,500 บาท/ทริป/ต่อท่าน
- ค่าภาษีมูลค่าเพิ่ม 7% และภาษีหัก ณ ที่จ่าย 3%

#### เงื่อนไขการชำระค่าบริการ

1. นักท่องเที่ยวหรือเอเจนซี่ต้องชำระเงินมัดจำเป็นเงินจำนวน 5,000 บาทต่อท่านเพื่อสำรองที่นั่ง
2. นักท่องเที่ยวหรือเอเจนซี่ต้องชำระเงินค่าบริการส่วนที่เหลือทั้งหมดก่อนวันเดินทางอย่างน้อย 21 วัน กรณีนักท่องเที่ยวหรือเอเจนซี่ไม่ชำระเงิน หรือชำระเงินไม่ครบภายในกำหนด รวมถึงกรณีเช็คของท่านถูกปฏิเสธการจ่ายเงินไม่ว่ากรณีใดๆให้ถือว่านักท่องเที่ยวสละสิทธิการเดินทางในทัวร์นั้นๆ
3. การติดต่อใดๆ กับทางบริษัทเช่น แฟกซ์ อีเมลล์ หรือจดหมายฯ ต้องทำในวันเวลาทำการของทางบริษัท ดังนี้ วันจันทร์ ถึงศุกร์ เวลา 9.00 น. – 18.00 น. และวันเสาร์ เวลา 9.00 น. – 14.00 น. นอกจากวันเวลาดังกล่าวและวันหยุดนักขัตฤกษ์ที่รัฐบาลประกาศในปีนั้นๆถือว่าเป็นวันหยุดทำการของทางบริษัท

### เงื่อนไขการยกเลิกการเดินทาง

1. กรณีที่นักท่องเที่ยวหรือเอเจนซี่ที่ต้องการขอยกเลิกการเดินทาง หรือเลื่อนการเดินทาง นักท่องเที่ยวหรือเอเจนซี่(ผู้มีชื่อในเอกสารการจอง) จะต้องแฟกซ์ อีเมลล์ หรือเดินทางมาเซ็นเอกสารการยกเลิกที่บริษัทอย่างใดอย่างหนึ่งเพื่อแจ้งยกเลิกการจองกับทางบริษัทเป็นลายลักษณ์อักษรทางบริษัทไม่รับยกเลิกการจองผ่านทางโทรศัพท์ไม่ว่ากรณีใดๆ
2. กรณีนักท่องเที่ยวหรือเอเจนซี่ที่ต้องการขอรับเงินค่าบริการคืน นักท่องเที่ยวหรือเอเจนซี่ (ผู้มีชื่อในเอกสารการจอง) จะต้องแฟกซ์ อีเมลล์ หรือเดินทางมาเซ็นเอกสารการขอรับเงินคืนที่บริษัทอย่างใดอย่างหนึ่งเพื่อทำเรื่องขอรับเงินค่าบริการคืน โดยแนบหนังสือมอบอำนาจพร้อมหลักฐานประกอบการมอบอำนาจ หลักฐานการชำระค่าบริการต่างๆ และหน้าสมุดบัญชีธนาคารที่ต้องการให้นำเงินเข้าให้ครบถ้วน โดยมีเงื่อนไขการคืนเงินค่าบริการดังนี้
  - 2.1 ยกเลิกก่อนวันเดินทางไม่น้อยกว่า 30 วัน คืนเงินค่าบริการร้อยละ 100 ของค่าบริการที่ชำระแล้ว
  - 2.2 ยกเลิกก่อนวันเดินทางไม่น้อยกว่า 15 วัน คืนเงินค่าบริการร้อยละ 50 ของค่าบริการที่ชำระแล้ว
  - 2.3 ยกเลิกก่อนวันเดินทางน้อยกว่า 15 วัน ไม่คืนเงินค่าบริการที่ชำระแล้วทั้งหมด
  - 2.4 ทั้งนี้ทางบริษัทจะหักค่าใช้จ่ายที่ได้จ่ายจริงจากค่าบริการที่ชำระแล้วเนื่องในการเตรียมการจัดการนำเที่ยวให้แก่ นักท่องเที่ยว เช่น การสำรองที่นั่งตัวเครื่องบิน การจองที่พัก ฯลฯ
- 3 **การเดินทางที่ต้องการันต์มัดจำหรือซื้อขาดแบบมีเงื่อนไข หรือเที่ยวบินเหมาลำ Charter Flight หรือ Extra Flight กับสายการบิน หรือผ่านตัวแทนในประเทศหรือต่างประเทศ จะไม่มีการคืนเงินมัดจำหรือค่าบริการทั้งหมด**
- 4 การติดต่อใดๆ กับทางบริษัทเช่น แฟกซ์ อีเมลล์ หรือจดหมายฯ ต้องทำในวันเวลาทำการของทางบริษัท ดังนี้ วันจันทร์ ถึงศุกร์ เวลา 9.00 น. – 18.00 น. และวันเสาร์ เวลา 9.00 น. – 14.00 น. นอกจากวันเวลาดังกล่าวและวันหยุดนักขัตฤกษ์ที่รัฐบาลประกาศในปีนั้นๆถือว่าเป็นวันหยุดทำการของทางบริษัท
- 5 ทางบริษัทขอสงวนสิทธิ์ในการยกเลิกการเดินทางกรณีมีนักท่องเที่ยวเดินทางไม่ถึง 15 คน

### เงื่อนไขและข้อกำหนดอื่นๆ

1. ทัวร์นี้สำหรับผู้มีวัตถุประสงค์เพื่อการท่องเที่ยวเท่านั้น
2. ทัวร์นี้เป็นทัวร์แบบเหมา หากท่านไม่ได้ร่วมเดินทางหรือใช้บริการตามที่ระบุไว้ในรายการไม่ว่าบางส่วนหรือทั้งหมด หรือถูกปฏิเสธการเข้า-ออกเมืองด้วยเหตุผลใดๆ ทางบริษัทจะไม่คืนเงินค่าบริการไม่ว่าบางส่วนหรือทั้งหมดให้แก่ท่าน
3. ทางบริษัทขอสงวนสิทธิ์ในการยกเลิกการเดินทางในกรณีที่มีนักท่องเที่ยวร่วมเดินทางน้อยกว่า 15 ท่าน โดยจะแจ้งให้กับนักท่องเที่ยวหรือเอเจนซี่ทราบล่วงหน้าอย่างน้อย 7 วันก่อนการเดินทางสำหรับประเทศที่ไม่มีวีซ่า และอย่างน้อย 10 วันก่อนการเดินทางสำหรับประเทศที่มีวีซ่า แต่หากทางนักท่องเที่ยวทุกท่านยินดีที่จะชำระค่าบริการเพิ่มจากการที่มีนักท่องเที่ยวร่วมเดินทางน้อยกว่าที่ทางบริษัทกำหนดเพื่อให้คณะเดินทางได้ ทางเรายินดีที่จะให้บริการต่อไป
4. ทางบริษัทขอสงวนสิทธิ์ไม่รับผิดชอบค่าเสียหายจากความผิดพลาดในการสะกดชื่อ นามสกุล คำนำหน้าชื่อ เลขที่หนังสือเดินทางและอื่นๆ เพื่อใช้ในการจองตัวเครื่องบิน ในกรณีที่นักท่องเที่ยวหรือเอเจนซี่มิได้ส่งหน้าหนังสือเดินทางให้กับทางบริษัทพร้อมการชำระเงินมัดจำ



5. ทางบริษัทขอสงวนสิทธิ์ในการเปลี่ยนแปลงรายการการเดินทางตามความเหมาะสมเพื่อให้สอดคล้องกับสถานการณ์ภูมิอากาศ และเวลา ณ วันที่เดินทางจริงของประเทศที่เดินทาง ทั้งนี้บริษัทจะคำนึงถึงความปลอดภัยของนักท่องเที่ยวส่วนใหญ่เป็นสำคัญ
6. ทางบริษัทขอสงวนสิทธิ์ไม่รับผิดชอบใดๆ ต่อความเสียหายหรือค่าใช้จ่ายใดๆ ที่เพิ่มขึ้นของนักท่องเที่ยวที่มีได้เกิดจากความผิดของทางบริษัท เช่น ภัยธรรมชาติ การจลาจล การนัดหยุดงาน การปฏิวัติ อุบัติเหตุ ความเจ็บป่วย ความสูญหายหรือเสียหายของสัมภาระ ความล่าช้า เปลี่ยนแปลง หรือการบริการของสายการบิน เหตุสุดวิสัยอื่น เป็นต้น
7. อัตราค่าบริการนี้คำนวณจากอัตราแลกเปลี่ยนเงินตราต่างประเทศ ณ วันที่ทางบริษัทเสนอราคา ดังนั้น ทางบริษัทขอสงวนสิทธิ์ในการปรับราคาค่าบริการเพิ่มขึ้น ในกรณีที่มีการเปลี่ยนแปลงอัตราแลกเปลี่ยนเงินตราต่างประเทศ ค่าตัวเครื่องบิน ค่าภาษีเชื้อเพลิง ค่าประกันภัยสายการบิน การเปลี่ยนแปลงเที่ยวบิน ฯลฯ
8. มัคคุเทศก์ พนักงาน หรือตัวแทนของทางบริษัท ไม่มีอำนาจในการให้คำสัญญาใดๆ แทนบริษัท เว้นแต่มีเอกสารลงนามโดยผู้มีอำนาจของบริษัททำกับเท่านั้น

### ข้อแนะนำก่อนการเดินทาง

3. กรูณาแยกของเหลว เจล สเปรย์ ที่จะนำติดตัวขึ้นเครื่องบิน ต้องมีขนาดบรรจุภัณฑ์ไม่เกิน 100 มิลลิลิตรต่อชิ้น และรวมกันทุกชิ้นไม่เกิน 1,000 มิลลิลิตร โดยแยกใส่ถุงพลาสติกใสซึ่งมีซิปล็อคปิดสนิท และสามารถนำออกมาให้เจ้าหน้าที่ตรวจได้อย่างสะดวก ณ จุดเอ็กซ์เรย์ อนุญาตให้ถือได้ท่านละ 1 ใบเท่านั้น ถ้าสิ่งของดังกล่าวมีขนาดบรรจุภัณฑ์มากกว่าที่กำหนดจะต้องใส่กระเป๋าใบใหญ่และฝากเจ้าหน้าที่โหลดใต้ท้องเครื่องบินเท่านั้น
4. สิ่งของที่มีลักษณะคล้ายกับอาวุธ เช่น กรรไกรตัดเล็บ มีดพก แหวน อุปกรณ์กีฬา จะต้องใส่กระเป๋าใบใหญ่และฝากเจ้าหน้าที่โหลดใต้ท้องเครื่องบินเท่านั้น
5. **IATA ได้กำหนดมาตรการเกี่ยวกับการนำแบตเตอรี่สำรองขึ้นไปบนเครื่องบินดังนี้** แบตเตอรี่สำรองสามารถนำใส่กระเป๋าดัดตัวถือขึ้นเครื่องบินได้ในจำนวนและปริมาณที่จำกัด ได้แก่
  - 3.1 แบตเตอรี่สำรองที่มีความจุไฟฟ้าน้อยกว่า 20,000 mAh หรือน้อยกว่า 100 Wh สามารถนำขึ้นเครื่องได้ไม่มีการจำกัดจำนวน
  - 3.2 แบตเตอรี่สำรองที่มีความจุไฟฟ้า 20,000 - 32,000 mAh หรือ 100-160 Wh สามารถนำขึ้นเครื่องได้ไม่เกินคนละ 2 ก้อน
  - 3.3 แบตเตอรี่สำรองที่มีความจุไฟฟ้ามากกว่า 32,000 mAh หรือ 160 Wh ห้ามนำขึ้นเครื่องในทุกกรณี
4. ห้ามนำแบตเตอรี่สำรองใส่กระเป๋าเดินทางโหลดใต้ท้องเครื่องในทุกกรณี

\*\*\*\*\*