



ทัวร์คุณภาพ
จิวจ้ายโกว

ชม 2 มรดกโลก จิวจ้ายโกว
หวงหลง หมีแพนด้า เจิงตู

6ชม 5คืน  ตุลาคม - พฤศจิกายน 2562

- # ชมความงาม 2 มรดกโลกทางธรรมชาติ
- # ชมช่วงที่สวยงามที่สุด ฤดูใบไม้เปลี่ยนสี
- # ชมความน่ารักของหมีแพนด้า
- # ชม 2 ไร่ ไร่ทิเบต ไร่เปลี่ยนหน้าาก

ราคาเริ่มต้น **28,999** บาท /ท่าน

✓ ไม่ลงร้านช้อปปิ้ง ✓ ไม่ขายออฟชั่น

SHCACTU4

วันที่	กำหนดการ	เช้า	เที่ยง	เย็น	โรงแรม
1	กรุงเทพฯ-เฉิงตู (CA472 : 18.20-22.40)	X	X	✈	FLOWER HOTEL หรือเทียบเท่าระดับ 4 ดาว
2	เฉิงตู-ผ่านชมทะเลสาบเตี้ยซีไห่-ผ่านชมเมืองโบราณชงพาน-เขตอุทยานแห่งชาติจิวจ้ายโกว	🕒	🕒	🕒	CELEBRITY JIUZHAIGOU หรือเทียบเท่าระดับ 4 ดาว
3	อุทยานแห่งชาติจิวจ้ายโกว (รถเวียนในอุทยาน)-ไร่ทิเบต	🕒	🕒	🕒	CELEBRITY JIUZHAIGOU หรือเทียบเท่าระดับ 4 ดาว
4	จิวจ้ายโกว-อุทยานแห่งชาติหวงหลง (ไม่รวมกระเช้าขึ้น-ลง)-ตู่เจียงเยียน	🕒	🕒	🕒	HOLIDAY INN EXPRESS หรือเทียบเท่าระดับ 4 ดาว
5	ตู่เจียงเยียน-เฉิงตู-ศูนย์หมีแพนด้า (รวมรถแบดเตอร์)-ถนนชุนชี่ตู-ไร่เปลี่ยนหน้าาก	🕒	🕒	🕒	FLOWER HOTEL หรือเทียบเท่าระดับ 4 ดาว
6	ถนนโบราณจินหลี่-เฉิงตู-กรุงเทพฯ (CA471 : 14.55-17.05)	🕒	🕒	✈	

กรุณาเตรียมค่าทิปหัวหน้าทัวร์,ไกด์และคนขับรถ จำนวน 180 หยวน/คน ตลอดการเดินทาง

 กำหนดการเดินทาง ตุลาคม - พฤศจิกายน 2562

วันแรก	กรุงเทพฯ-เจิ้งตู
15.00 น.	พร้อมกันที่สนามบินสุวรรณภูมิ ณ อาคารผู้โดยสารขาออก (ระหว่างประเทศ) ชั้น 4 ประตู 9 บริเวณ ISLAND-U สายการบิน AIR CHINA (CA) โดยมีเจ้าหน้าที่คอยอำนวยความสะดวกให้กับท่าน
18.20 น.	✈️ เห็นฟ้าสู่ เมืองเจิ้งตู โดยสายการบิน AIR CHINA เที่ยวบินที่ CA 472 (บริการอาหารและเครื่องดื่มบนเครื่อง)
22.40 น.	เดินทางถึง สนามบินชวงหลง นครเจิ้งตู เมืองหลวงของมณฑลเสฉวนและมีประชากรหนาแน่นที่สุดของประเทศจีน หลังจากผ่านพิธีการตรวจคนเข้าเมืองแล้ว จากนั้นนำท่านเดินทางสู่ที่พัก 👉 พักที่ FLOWER HOTEL หรือเทียบเท่า ระดับ 4 ดาว *****

วันที่สอง	เจิ้งตู-ผ่านชมทะเลสาบเต๋ยซีไห่-ผ่านชมเมืองโบราณชงพาน-เขตอุทยานแห่งชาติจิวจ้ายโกว
เช้า	🍽️ รับประทานอาหารเช้า ณ ห้องอาหารโรงแรม นำท่านเดินทางสู่ จิวจ้ายโกว (ใช้เวลาเดินทางประมาณ 8 ชั่วโมง) ระหว่างทาง ผ่านชม ทะเลสาบเต๋ยซีไห่ ซึ่งเป็นทะเลสาบที่มีผิวน้ำราบเรียบขาวใส ดุจกระจกเงา ตามตำนานที่เล่าขานกันมาว่า ทะเลสาบแห่งนี้เกิดจากแผ่นดินไหว ทำให้หมู่บ้านทั้งหมู่บ้านจมอันตธานหายไปทันที และความงามที่เห็นอยู่นี้เป็นความงามที่เกิดจากความหายนะ จากนั้นเดินทาง ผ่านชม เมืองโบราณชงพาน ระหว่างทางท่านจะได้ชมธรรมชาติและความงามของทุ่งหญ้า ชวนจู้ชื่อ สมัยเมื่อ 70 ปีที่แล้วได้เกิดสงครามเหล่าบรรดาทหารจีนแดงหนีมาตามเส้นทางผ่านทุ่งหญ้าอันสวยงามเพื่อเป็นการระลึกรถึงทหารจีนแดง
เที่ยง	🍽️ รับประทานอาหารกลางวัน ณ ภัตตาคาร
บ่าย	นำท่านเดินทางต่อ ท่านจะได้พบกับความงดงามของ เขตอุทยานแห่งชาติจิวจ้ายโกว ผ่านเส้นทางที่ท่านจะได้ชมทิวทัศน์ที่แปลกตาทั้งภูเขาที่สะท้อนกับแสงพระอาทิตย์ ทศนียภาพของลำน้ำหมิงเจียงทอดยาวเป็นแนวคดเคี้ยวเมื่อมองจากที่สูง ผ่านเส้นทางคดโค้งไปตามขุนเขาและโตรกผา ซึ่งเส้นทางนี้เป็นเส้นทางสำคัญในสมัยโบราณ เพราะเป็นเส้นทางที่ศัตรูใช้รุกราน เสฉวน ตั้งแต่รัฐฉิน ก๊กโจโฉ หรือพรรคคอมมิวนิสต์ ผ่านยอดเขาที่สูงที่สุด ตูเจียงซาน ที่ระดับความสูง 4,200 เมตร ก่อนจะค่อยๆ ลดระดับลงและเลี้ยวลดไปตามทาง
ค่ำ	🍽️ รับประทานอาหารค่ำ ณ ภัตตาคาร 👉 พักที่ CELEBRITY JIUZHAIGOU HOTEL หรือเทียบเท่า ระดับ 4 ดาว****

วันที่สาม อุทยานแห่งชาติจิวจ้ายโกว (รถเวียนในอุทยาน)-โซ่วทิเบต

เช้า **๑๐** **รับประทานอาหารเช้า ณ ห้องอาหารโรงแรม**
นำท่านเดินทางสู่ **อุทยานแห่งชาติจิวจ้ายโกว (รถเวียนในอุทยาน)** เพื่อชม **แหล่งมรดกโลกทางธรรมชาติ** ธารสวรรค์ “จิวจ้ายโกว” ซึ่งตั้งอยู่ที่ อำเภอหนานปิง อยู่ทางเหนือของมณฑลเสฉวน ห่างจากตัวเมืองเฉิงตูประมาณ 500 กิโลเมตร และอยู่สูงกว่าระดับน้ำทะเลถึง 2,500 เมตร มีอาณาบริเวณถึง 148,260 เฮกเตอร์ ให้ท่านสัมผัสกับความงาม ซึ่งได้รับการอนุรักษ์ให้เป็นมรดกโลกเมื่อ 14 ธันวาคมปี ค.ศ.1992 อุทยานแห่งชาติจิวจ้ายโกวดินแดนที่ธรรมชาติได้เนรมิตประจักษ์แด่แดนสวรรค์ อุทยานจิวจ้ายโกวได้พัฒนาเป็นแหล่งท่องเที่ยวทางธรรมชาติมีเนื้อที่ 40 ตารางกิโลเมตร มีชนชาติจิ่ง ทั้งหมดเก้าหมู่บ้าน ฉะนั้นจึงได้ชื่อว่า จิวจ้ายโกว มีแม่น้ำลำธาร มีทะเลสาบใหญ่น้อยมากมายหลายร้อยกว่าแห่ง ซึ่งชาวท้องถิ่นเรียกว่าลูกทะเล น้ำในทะเลสาบใสสะอาดและสวยงามตระการตา จะเห็นเงสะท้อนภาพของภูเขาและป่าดงดิบท้องฟ้าเป็นสีคราม สัมผัสธรรมชาติบริสุทธิ์ที่ได้รับการดูแลรักษาไว้เป็นอย่างดี โดยไม่ถูกทำลายด้วยน้ำมือมนุษย์ ซึ่งทุกสถานที่ล้วนเป็นความงามที่ธรรมชาติได้บรรจงสร้างไว้ได้ตั้งภาพวาดในจินตนาการของเหล่ากวีทั้งหลาย นำท่านชมความงาม เริ่มตั้งแต่ **น้ำตกโหล่ฮั่วหล่าง** สูงจากระดับน้ำทะเล 2,365 เมตร กว้าง 320 เมตร สูง 25 เมตร เป็นน้ำตกหินปูนที่กว้างที่สุดของอุทยานจิวจ้ายโกว และกว้างที่สุดในประเทศจีน จากนั้นชม **หมู่ทะเลสาบชู่เจิ้น** ให้ท่านได้อิสระกับการบันทึกถ่ายภาพและดื่มด่ำกับธรรมชาติ ที่สวยงามดงามได้อย่างเต็มที่

เที่ยง **๑๑** **รับประทานอาหารกลางวัน ณ ภัตตาคารภายในอุทยาน**

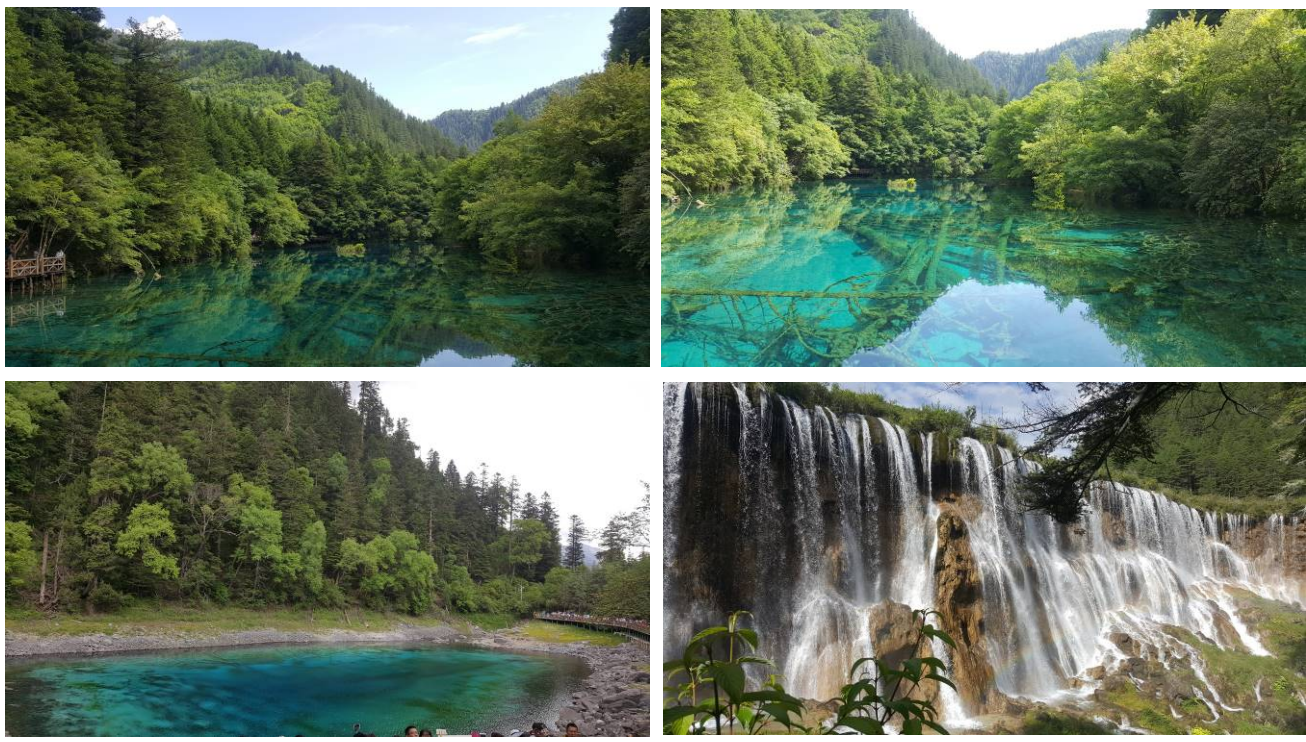

ป้าย นำท่านชม **ทะเลสาบมังกรคู่** ซึ่งชื่อของทะเลสาบนี้มาจากแนวหินปูนกันทะเลสาบที่มีรูปร่างเหมือนมังกรสองตัว จากนั้นนำท่านชม **ทะเลสาบยาว** ใหญ่ที่สุดในจิวจ้ายโกว ยาวกว่า 7 กิโลเมตรอยู่ท่ามกลางขุนเขาในบรรยากาศที่เงียบสงบแต่งดงาม ชม **ทะเลสาบห้าสี** เป็นทะเลสาบที่มีสีของน้ำแปลกตาโดยเฉพาะเมื่อยามแสงอาทิตย์ตกกระทบพื้นน้ำ สีของน้ำในทะเลสาบจะเปล่งประกายเปลี่ยนเป็นสีรุ้งงดงาม *****โปรดทราบ !!** เหตุผล: ในกรณีที่ไม่สามารถเข้าชมอุทยานจิวจ้ายโกวได้ อันเนื่องมาจากประกาศของทางอุทยาน โดยยึดถือตามประกาศของทางอุทยานเป็นสำคัญ ทางบริษัทฯ ขอสงวนสิทธิ์ในการเปลี่ยนแปลงโปรแกรมโดยไม่ต้องแจ้งให้ท่านทราบล่วงหน้าทั้งนี้จะคำนึงถึงผลประโยชน์ของลูกค้าเป็นสำคัญ ***

คำ **๑๐** รับประทานอาหารค่ำ ณ ภัตตาคาร
นำท่านชม **โซ่วทิเบต** การแสดงวัฒนธรรมประเพณีอันสวยงามตระการตา ในโรงละครที่ตกแต่งด้วยแสงสีในแบบทิเบต
✈️ พักที่ **CELEBRITY JIUZHAIGOU HOTEL** หรือเทียบเท่า **ระดับ 4 ดาว*****

วันที่สี่ จิวจ้ายโกว-อุทยานแห่งชาติหวงหลง (ไม่รวมกระเช้าขึ้น-ลง)-ตุเจียงเยียน

เช้า **๑๐** รับประทานอาหารเช้า ณ ห้องอาหารโรงแรม
นำท่านเดินทางสู่ **อุทยานแห่งชาติหวงหลง แหล่งมรดกโลกทางธรรมชาติ** นำท่านชมความงามของอุทยานที่มีลำธารน้ำไหลมาจากยอดเขาที่ถูกปกคลุมด้วยหิมะตลอดทั้งปี ซึ่งเป็นสายน้ำที่มีส่วนผสมของหินปูน เมื่อไหลลงสู่ที่ราบก่อเกิดเป็นแอ่งน้ำขนาดใหญ่ น้อย ทำให้หินปูนตกตะกอนเกาะตัวกันเป็นแอ่งเล็กใหญ่มากมาย น้ำใสเรียบเหมือนกระจกที่สะท้อนภาพท้องฟ้า ภูเขาและต้นไม้ **(เดินทางเท้าตามเส้นทางที่ทางอุทยานสร้างไว้ ไม่รวมกระเช้าขึ้น-ลง)**
******* ในกรณีที่ชม อุทยานแห่งชาติหวงหลงไม่ได้ เนื่องจากสภาพอากาศไม่เอื้ออำนวย ทางบริษัทขอเปลี่ยนโปรแกรมเป็น นำท่านเดินทางสู่ อุทยานโหมวหนิโกว ตั้งอยู่ทางตะวันตกของอำเภอซงพาน ภายในหมู่บ้านโหมวหนิโกว มีพื้นที่ 160 ตร.กม. อยู่สูงจากระดับน้ำทะเล 2,800 เมตร จุดที่สูงที่สุดถึง 4,070 เมตร อุณหภูมิเฉลี่ยตลอดทั้งปีอยู่ที่ 4 องศา องศาประกอบสำคัญของทิวทัศน์คือ ภูเขา ถ้ำ ป่า ทะเลสาบ ทะเลสาบใหญ่น้อยมีความงดงามสามารถที่จะประชันกับจิวจ้ายโกวได้ ส่วนน้ำตกก็สามารถประชันกับหวงหลงได้***



เที่ยง ๑๐ รับประทานอาหารกลางวัน ณ ภัตตาคาร

บ่าย นำท่านเดินทางสู่ **เมืองตูเจียงเยียน (ใช้เวลาเดินทางประมาณ 6 ชั่วโมง)** ตามเส้นทางที่คัดเคียวลาดเลาะไปตามไหล่เขาที่ค่อย ๆ สูงชันขึ้น ระหว่างทางผ่านชมต้นกำเนิดของแม่น้ำหมิงเจียง ซึ่งเป็นแม่น้ำที่ไหลจากทางเหนือของมณฑลเสฉวนลงสู่ทิศใต้ไปบรรจบกันที่มณฑลยูนนาน และเป็นแม่น้ำสายสำคัญของจีนในด้านคมนาคม เกษตรกรรม และยังสร้างความงามให้กับธรรมชาติได้อย่างสมบูรณ์แบบ

ค่ำ ๑๐ รับประทานอาหารค่ำ ณ ภัตตาคาร

พักที่ **HOLIDAY INN EXPRESS HOTEL** หรือเทียบเท่า **ระดับ 4 ดาว******

วันที่ห้า **ตูเจียงเยียน-เฉิงตู-ศูนย์หมีแพนด้า (รวมรถแบริ่ง)-ถนนคนเดินชุนชี่ลู่-โชว์เปลี่ยนหน้ากาก**

เช้า ๑๐ รับประทานอาหารเช้า ณ ห้องอาหารโรงแรม

นำท่านเดินทางกลับสู่ **เมืองเฉิงตู (ใช้เวลาเดินทางประมาณ 1.30 ชั่วโมง)** ระหว่างทางท่านจะได้เพลิดเพลินกับธรรมชาติสองข้างทางที่งดงาม นำท่านเดินทางสู่ **ศูนย์หมีแพนด้า (รวมรถแบริ่ง)** ที่นี่มีหมีแพนด้ากว่า 20 ตัว หมีแพนด้าเป็นสัตว์สงวนหายากมีกำเนิดในมณฑลเสฉวน มีลูกยากเพราะอุณหภูมิในร่างกายที่พร้อมจะตั้งท้องมีเพียง 3 วันใน 1 ปี และจะตกครรภ์ละประมาณ 2 ตัว ตัวที่แข็งแรงเพียงตัวเดียวเท่านั้นจะอยู่รอด อาหารโปรดของหมีแพนด้าคือไผ่ลูกศร รัฐบาลจีนได้ใช้หมีแพนด้าเป็นสื่อการผูกมิตรไมตรีกับประเทศต่างๆ

เที่ยง ๑๐ รับประทานอาหารกลางวัน ณ ภัตตาคาร



บ่าย นำท่านเดินทางสู่ **ถนนคนเดินชุนชี่ลู่** ให้ท่านได้อิสระเลือกซื้อสินค้าต่าง ๆ มากมาย ทั้ง แบรินด์ต่างประเทศ และในประเทศ อาทิ เสื้อผ้า, รองเท้า, เครื่องหนัง, กระเป๋าเดินทาง, นาฬิกา, เกมส์, ของที่ระลึกต่าง ๆ ฯลฯ ตามอัธยาศัย

ค่ำ ๑๐ รับประทานอาหารค่ำ ณ ภัตตาคาร

นำท่านชม **โชว์เปลี่ยนหน้ากาก** ที่ใช้ศิลปะพร้อมความสามารถในการเปลี่ยนหน้ากากแต่ละจากภายในเสี้ยววินาที โดยที่ไม่สามารถจับตาได้ทัน เป็นการแสดงที่สงวนและสืบทอดกันมาภายในตระกูล หลายชั่วอายุคน ไม่ถ่ายทอดให้บุคคลภายนอกทั่วไป

ทัวร์คุณธรรม จี๋จ่ายโกว...ขหมเหนียว
2 มรดกโลก จี๋จ่ายโกว หวงหลง หมี่แพนต้า เจิงตู
6 วัน 5 คืน (CA)

อัตราค่าบริการ (ราคาต่อท่าน)			
กำหนดการเดินทาง	ผู้ใหญ่ พักห้องละ 2-3 ท่าน	เด็กอายุ 2-18 ปี พักกับผู้ใหญ่	พักเดี่ยว จ่ายเพิ่ม
วันที่ 12-17 ตุลาคม 2562 (วันคล้ายวันสวรรคต ร.9)	31,999 บาท	31,999 บาท	5,500 บาท
วันที่ 22-27 ตุลาคม 2562 (วันปิยมหาราช)	31,999 บาท	31,999 บาท	5,500 บาท
วันที่ 29 ตุลาคม – 03 พฤศจิกายน 2562	31,999 บาท	31,999 บาท	5,500 บาท
วันที่ 05-10 พฤศจิกายน 2562	28,999 บาท	28,999 บาท	5,500 บาท
ไม่รับจองแลนด์			

อัตราค่าบริการดังกล่าวรวม

- ค่าตัวเครื่องบินชั้นทัศน اجر ไป-กลับ พร้อมกรุ๊ป ตามที่ระบุไว้ในรายการเท่านั้น
- ค่าภาษีสนามบินทุกแห่ง หากสายการบินมีการปรับราคาภาษีน้ำมันขึ้น ทางบริษัทฯ ขอสงวนสิทธิ์เก็บค่าภาษีน้ำมัน
เพิ่มตามความเป็นจริง ก่อนการเดินทาง**ราคาทัวร์นี้ใช้ค่าน้ำมันน้ำมัน ณ วันที่ 17 มิ.ย. 62 เป็นเงิน 5,700 บาท
- ค่าวีซ่าจีน ปกติ 4 วันทำการ ราคา 1,650 บาท (ผู้ถือหนังสือเดินทางไทย)
****กรณียื่นด่วน 2 วันทำการ ชำระค่าส่วนต่างเพิ่ม 1,125 บาท (ชำระพร้อมค่าทัวร์ส่วนที่เหลือ)**
- ค่าโรงแรมระดับมาตรฐาน (พักห้องละ 2-3 ท่าน), อาหาร และเครื่องดื่มทุกมื้อ ตามที่ระบุไว้ในรายการ
- ค่ายานพาหนะ และค่าธรรมเนียมเข้าชมสถานที่ต่างๆ ตามที่ระบุไว้ในรายการ
- น้ำหนักสัมภาระ **ท่านละไม่เกิน 23 กิโลกรัม จำนวน 1 ใบ** สัมภาระติดตัวขึ้นเครื่องได้ 1 ชิ้น ต่อท่าน น้ำหนักต้องไม่เกิน
7 กิโลกรัม, ค่าประกันวินาศภัยเครื่องบินตามเงื่อนไขของแต่ละสายการบินที่มีการเรียกเก็บ
- ค่าประกันอุบัติเหตุระหว่างการเดินทาง ท่านละไม่เกิน 1,000,000 บาท (ค่ารักษาพยาบาล 500,000 บาท) คุ้มครอง
ผู้เอาประกันที่มีอายุตั้งแต่ 1 เดือนขึ้นไป และผู้เอาประกันอายุระหว่าง 1 เดือน ถึง 15 ปี และผู้ที่มีอายุสูงกว่า 70 ปี
ขึ้นไป ค่าชดเชยทั้งหลายตามกรมธรรม์จะลดลงเหลือเพียงครึ่งหนึ่งของค่าชดเชยที่ระบุไว้ในกรมธรรม์ทั้งนี้ย่อมอยู่ใน
ข้อจำกัดที่มีการตกลงไว้กับบริษัทประกันชีวิต **ทุกกรณี** ต้องมีใบเสร็จ และมีเอกสารรับรองทางการแพทย์ หรือจาก
หน่วยงานที่เกี่ยวข้อง

หมายเหตุ ** ในกรณีลูกค้าท่านใดสนใจ ซื้อประกันการเดินทางเพื่อให้ครอบคลุมในเรื่องของสุขภาพ ท่านสามารถสอบถามรายละเอียดเพิ่มเติมได้ที่เจ้าหน้าที่ของบริษัท ฯ *ทั้งนี้อัตราเบี้ยประกันเริ่มต้นที่ 330 บาท ขึ้นอยู่กับระยะเวลาการเดินทาง**

การประกันไม่คุ้มครอง

กรณีเสียชีวิต หรือ เจ็บป่วยทางร่างกายด้วยโรคประจำตัว, การติดเชื้อ, ไวรัส, ไข้เลือด, ไข้ตั้ง, อาการที่เกี่ยวข้องกับการติดยา, โรคติดต่อทางเพศสัมพันธ์, การบาดเจ็บจากความเสียหายโดยเจตนา, การฆ่าตัวตาย, เสียสติ, ตกอยู่ภายใต้อำนาจของสุรายาเสพติด, บาดเจ็บจากการทะเลาะวิวาท การแท้งบุตร, การบาดเจ็บเนื่องมาจากอาชญากรรม, จลาจล, นัดหยุดงาน, การก่อการร้าย การยึดพาหนะ และการปล้นอากาศยาน (Terrorism, Hijack, Skyjack) และอื่นๆตามเงื่อนไขในกรมธรรม์

8. **ค่าบริการดังกล่าว (ข้อ 1-7) เป็นค่าบริการเฉพาะผู้เดินทางที่เป็นชาวไทยเท่านั้น!!!**

อัตราค่าบริการดังกล่าวไม่รวม

1. ค่าทำหนังสือเดินทางทุกประเภท
2. ค่าใช้จ่ายอื่นๆ ที่นอกเหนือจากรายการระบุ เช่น ค่าใช้จ่ายส่วนตัวอื่นๆ ฯลฯ
3. **กรุณาเตรียมค่าทิปไกด์, คนขับรถ และหัวหน้าทัวร์ รวม 180 หยวนต่อคน (เด็กชำระทิปเท่ากับผู้ใหญ่) กรณีกรุ๊ปออกเดินทางน้อยกว่า 15 ท่าน ขอเก็บค่าทิปเพิ่ม 50 หยวน / ท่าน / ทริป**
4. ค่าภาษีมูลค่าเพิ่ม VAT 7 % และหักภาษี ณ ที่จ่าย 3 % ในกรณีที่ลูกค้าต้องการใบเสร็จรับเงินที่ถูกต้อง จะต้องบวกค่าภาษีมูลค่าเพิ่ม และหัก ณ ที่จ่าย จากยอดขายจริงทั้งหมดเท่านั้น และโปรดแจ้งทางบริษัทฯ จะออกให้ภายหลัง ขอสงวนสิทธิ์ออกใบเสร็จที่ถูกให้กับบริษัททัวร์เท่านั้น
5. ค่าวีซ่าเงินสำหรับชาวต่างชาติ
- 6.

เงื่อนไขการทำการจอง และชำระเงิน

1. ในการจองครั้งแรก ชำระมัดจำท่านละ **10,000** บาท หรือทั้งหมด (ภายใน 3 วัน หลังจากทำการจอง) พร้อมส่งสำเนาหนังสือเดินทาง ให้กับเจ้าหน้าที่ฝ่ายขาย
2. ส่งหนังสือเดินทางตัวจริง, พร้อมรูปถ่าย จำนวน 2 รูป (ตามกฎหมายของการขอวีซ่าเงินในหัวข้อด้านล่าง) และเอกสารที่ให้กรอกทำโปรแกรมทัวร์ ให้กับเจ้าหน้าที่ฝ่ายขาย ก่อนเดินทาง 15 วัน ****กรณียื่นด่วน 2 วันทำการ ชำระค่าส่วนต่างเพิ่ม 1,125 บาท** (อัตราดังกล่าวข้างต้น สำหรับผู้ถือหนังสือเดินทางไทยเท่านั้น)
3. ชำระส่วนที่เหลือ ก่อนเดินทาง 15 วัน (ไม่นับรวมวันเสาร์ อาทิตย์ และวันหยุดราชการ)

การยกเลิกการเดินทาง

- แจ้งยกเลิกก่อนเดินทาง 30 วัน คืนค่าใช้จ่ายทั้งหมด
- แจ้งยกเลิกก่อนเดินทาง 15-29 วัน เก็บค่าใช้จ่ายท่านละ **10,000** บาท
- แจ้งยกเลิกน้อยกว่า 1-14 วันก่อนเดินทาง ทางบริษัทฯ ขอสงวนสิทธิ์เก็บค่าใช้จ่ายทั้งหมด
- **กรณีเจ็บป่วย** จนไม่สามารถเดินทางได้ ซึ่งจะต้องมีใบรับรองแพทย์จากโรงพยาบาลรับรอง บริษัทฯ จะพิจารณาเลื่อนการเดินทางของท่านไปยังคณะต่อไป แต่ทั้งนี้ท่านจะต้องเสียค่าใช้จ่ายที่ไม่สามารถเรียกคืนได้ เช่น ค่าตั๋วเครื่องบิน ค่าห้อง ค่าธรรมเนียมวีซ่าตามที่สถานทูตฯ เรียกเก็บ และค่าใช้จ่ายอื่นๆ ที่เกิดขึ้นตามจริง ในกรณีที่ไม่สามารถเดินทางได้

- เมื่อท่านออกเดินทางไปกับคณะแล้ว ท่านงดการใช้บริการรายการใดรายการหนึ่ง หรือไม่เดินทางพร้อมคณะถือว่าท่านสละสิทธิ์ ไม่อาจเรียกร้องค่าบริการ และเงินมัดจำคืน ไม่ว่ากรณีใดๆ ทั้งสิ้น
- กรู๊ปที่เดินทางช่วงวันหยุดเทศกาลที่ต้องการันตีมัดจำกับสายการบินหรือค่ามัดจำที่พักรวมถึงเที่ยวบินพิเศษ เช่น Extra Flight และ Charter Flight จะไม่มีการคืนเงินมัดจำ หรือค่าทัวร์ทั้งหมด เนื่องจากค่าตัวเป็นการเหมาจ่ายในเที่ยวบินนั้นๆ

ข้อควรทราบก่อนการเดินทาง

- คณะทัวร์ครบ 9 ท่านออกเดินทาง มีหัวหน้าทัวร์ไทยเดินทางไป-กลับ พร้อมกับคณะ
- บริษัทฯ มีสิทธิ์ที่จะเปลี่ยนแปลงรายละเอียดบางประการในทัวร์นี้ เมื่อเกิดเหตุสุดวิสัยจนไม่อาจแก้ไขได้
- รายการท่องเที่ยวสามารถเปลี่ยนแปลงได้ตามความเหมาะสม โดยคำนึงถึงผลประโยชน์ของผู้เดินทางเป็นสำคัญ
- รายการท่องเที่ยว และอาหาร สามารถสลับรายการในแต่ละวัน เพื่อให้โปรแกรมการท่องเที่ยวเป็นไปอย่างราบรื่น และเหมาะสม โดยคำนึงถึงผลประโยชน์ของผู้เดินทางเป็นสำคัญ
- บริษัทฯ ไม่รับผิดชอบค่าเสียหายในเหตุการณ์ที่เกิดจากสายการบิน ภัยธรรมชาติ ปฏิวัติและอื่นๆที่อยู่นอกเหนือการควบคุมของทางบริษัทฯหรือค่าใช้จ่ายเพิ่มเติมที่เกิดขึ้นทางตรงหรือทางอ้อม เช่น การเจ็บป่วย, การถูกทำร้าย, การสูญหาย, ความล่าช้า หรือจากอุบัติเหตุต่างๆ
- ทางบริษัทฯ จะไม่รับผิดชอบใดๆ ทั้งสิ้นหากเกิดกรณีความล่าช้าจากสายการบิน, การประท้วง, การนัดหยุดงาน, การก่อจลาจล หรือกรณีที่ท่านถูกปฏิเสธ การเข้าหรือออกเมืองจากเจ้าหน้าที่ตรวจคนเข้าเมือง หรือเจ้าหน้าที่กรมแรงงานทั้งจากไทย และต่างประเทศซึ่งอยู่นอกเหนือความรับผิดชอบของบริษัทฯ
- หากไม่สามารถไปเที่ยวในสถานที่ที่ระบุในโปรแกรมได้ อันเนื่องมาจากธรรมชาติ ความล่าช้า และความผิดพลาดจากทางสายการบิน จะไม่มีการคืนเงินใดๆทั้งสิ้น แต่ทั้งนี้ทางบริษัทฯจะจัดหารายการเที่ยวสถานที่อื่น ๆ มาให้ โดยขอสงวนสิทธิ์การจัดหาโดยไม่แจ้งให้ทราบล่วงหน้า
- ราคาที่คิดตามราคาตัวเครื่องบินในปัจจุบัน หากราคาตัวเครื่องบินปรับสูงขึ้น บริษัทฯ ขอสงวนสิทธิ์ที่จะปรับราคาตัวเครื่องบินตามสถานการณ์ดังกล่าว
- ทางบริษัทฯจะไม่รับผิดชอบใดๆ ทั้งสิ้น หากท่านใช้บริการของทางบริษัทฯไม่ครบ อาทิ ไม่เที่ยวบางรายการ, ไม่ทานอาหารบางมื้อ เพราะค่าใช้จ่ายทุกอย่าง ทางบริษัทฯได้ชำระค่าใช้จ่ายให้ตัวแทนต่างประเทศแบบเหมาขาดก่อนออกเดินทางแล้ว
- กรณีที่กองตรวจคนเข้าเมืองทั้งที่กรุงเทพฯ และในต่างประเทศปฏิเสธมิให้เดินทางออก หรือเข้าประเทศที่ระบุในรายการเดินทาง บริษัทฯ ขอสงวนสิทธิ์ที่จะไม่คืนค่าบริการไม่ว่ากรณีใดๆ ทั้งสิ้น
- ทางบริษัทฯจะไม่รับผิดชอบใดๆ ทั้งสิ้น หากเกิดสิ่งของสูญหายจากการโจรกรรม และ/หรือ เกิดอุบัติเหตุที่เกิดจากความประมาทของตัวนักท่องเที่ยวเอง
- ในกรณีที่ลูกค้าต้องออกตัวโดยสารถภายในประเทศ กรุณาติดต่อเจ้าหน้าที่ของบริษัทฯ ก่อนทุกครั้ง มิฉะนั้นทางบริษัทฯจะไม่รับผิดชอบค่าใช้จ่ายใดๆ ทั้งสิ้น
- เมื่อท่านตกลงชำระเงินไม่ว่าทั้งหมดหรือบางส่วนกับทางบริษัทฯ ทางบริษัทฯ จะถือว่าท่านได้ยอมรับเงื่อนไขข้อตกลงต่างๆ ที่ได้ระบุไว้แล้วทั้งหมด

เอกสารในการทำวีซ่าจีนสำหรับหนังสือเดินทางไทย

1. หนังสือเดินทางที่มีอายุการใช้งานไม่ต่ำกว่า 6 เดือน
หมายเหตุ : หนังสือเดินทางต้องไม่มีการ ชำรุดใด ๆ ทั้งสิ้น ถ้าเกิดการชำรุด เจ้าหน้าที่ตรวจคนเข้า-ออกเมือง จะปฏิเสธการขอออกนอกประเทศของท่านได้
2. หนังสือเดินทางต้องมีหน้าว่าง สำหรับประทับตราวีซ่าและตราเข้า-ออก อย่างน้อย 2 หน้าเต็ม
3. รูปถ่ายหน้าตรง ถ่ายจากร้านถ่ายรูปจำนวน 2 ใบ ขนาด 1.5 X 2 นิ้ว พื้นหลังสีขาวเท่านั้น!
ข้อห้าม : ห้ามแม็กรูป, ห้ามรูปเป็นรอย, ห้ามเบื่อน, ห้ามยิ้ม, ห้ามใส่เสื้อสีอ่อน และสีขาว (ห้ามใส่เสื้อคอกว้าง แขน กุด ซีทรู ลูกไม้ สายเดี่ยว ชุดราชการ ชุดยูนิฟอร์มชุดทำงาน ชุดนักเรียน นักศึกษา), ห้ามใส่แว่นตาสีดำ หรือกรอบ แว่นสีดำ, ห้ามสวมใส่เครื่องประดับทุกชนิด เช่น ต่างหู สร้อย กิ๊บติดผม คาดผม เข็มกลัด เป็นต้น
รูปต้องเห็นคิ้ว และใบหูทั้ง 2 ข้างชัดเจน ห้ามผมปิดหน้า
รูปต้องอัดด้วยกระดาษสีโกดัก หรือฟูจิเท่านั้น และต้องไม่ใช่สติ๊กเกอร์ หรือรูปพรี้นซ์จากคอมพิวเตอร์
รูปใหม่ถ่ายมาไม่เกิน 6 เดือน
****ท่านที่ประสงค์ใช้รูปถ่ายข้าราชการในการยื่นวีซ่า กรุณาเตรียมหนังสือรับรองต้นสังกัดจัดมาพร้อมกับการส่งหนังสือเดินทาง**
4. เอกสารที่ให้กรอกท้ายโปรแกรมทัวร์ (กรุณากรอกข้อมูลจริงให้ครบเพื่อประโยชน์ของตัวท่านเอง)
5. **กรณีเด็กอายุต่ำกว่า 18 ปี เดินทาง ใช้เอกสารเพิ่มเติม จากข้อ 1-3 ดังนี้**
 - **เดินทางพร้อมพ่อแม่ / เดินทางพร้อมพ่อ หรือ แม่**
 1. สำเนาสูติบัตร (ใบเกิด) **ทั้งนี้กรณีเด็กอายุต่ำกว่า 6 ปี ต้องใช้สูติบัตร (ใบเกิด) ตัวจริง**
 2. สำเนาทะเบียนสมรสพ่อแม่
 3. สำเนาบัตรประชาชน และสำเนาทะเบียนบ้านพ่อแม่
 4. กรณีชื่อไม่ตรงกับสูติบัตร (ใบเกิด) ต้องใช้ใบเปลี่ยนชื่อ
 - **เดินทางพร้อมญาติ**
 1. สำเนาสูติบัตร(ใบเกิด) **ทั้งนี้กรณีเด็กอายุต่ำกว่า 6 ปี ต้องใช้สูติบัตร(ใบเกิด) ตัวจริง**
 2. สำเนาทะเบียนสมรสพ่อแม่
 3. สำเนาบัตรประชาชน และสำเนาทะเบียนบ้านพ่อแม่
 4. กรณีชื่อไม่ตรงกับสูติบัตร (ใบเกิด) ต้องใช้ใบเปลี่ยนชื่อ
 5. ใบยินยอมออกนอกประเทศจากพ่อแม่ ไปทำที่เขตหรืออำเภอเท่านั้น
6. **ผู้เดินทางที่ชื่อเป็นชาย แต่รูปร่าง หน้าตาเป็นหญิง (สาวประเภทสอง) ใช้เอกสารเพิ่มเติม จากข้อ 1-3 ดังนี้**
 1. หนังสือรับรองการทำงาน เป็นภาษาอังกฤษตัวจริงเท่านั้น
 2. หนังสือชี้แจงตัวเอง เป็นภาษาอังกฤษตัวจริงเท่านั้น
 3. สำเนาบัตรแแบงค์ อັพเดทยอดปัจจุบัน ขั้นต่ำ 100,000 บาท
 3. สำเนาบัตรประชาชน และสำเนาทะเบียนบ้าน
 4. ต้องไปแสดงตัวต่อหน้าผู้รับยื่นวีซ่าที่ศูนย์ยื่นวีซ่าจีนในวันยื่นวีซ่า
7. **กรณีหนังสือเดินทางชาวต่างชาติ ใช้เอกสารเพิ่มเติม จากข้อ 1-3 ดังนี้**
 1. ใบอนุญาตการทำงานในประเทศไทย ตัวจริงเท่านั้น!! ต่ออายุการทำงานแล้วไม่ต่ำกว่า 3 – 6 เดือน **หากไม่ได้ทำงานในประเทศไทย ผู้เดินทางต้องไปดำเนินการขอวีซ่าเข้าประเทศจีนด้วยตนเอง**

2. หนังสือรับรองการทำงาน เป็นภาษาอังกฤษ ตัวจริง มีตราประทับและลายเซ็น
3. สำเนาบัญชีเงินฝากออมทรัพย์ปัจจุบัน ขั้นต่ำ 100,000 บาท
4. กรณีสมรสกับคนไทย ต้องแนบสำเนาทะเบียนสมรส

ค่าธรรมเนียมการยื่นวีซ่าหนังสือเดินทางคนต่างชาติในกรณีที่ทางบริษัทฯ สามารถขอวีซ่าให้ได้

- หนังสือเดินทางของคนอเมริกัน ท่านละ 5,210 บาท
- หนังสือเดินทางของคนต่างชาติอื่นๆ (กรุณาสอบถามรายละเอียดได้ที่เจ้าหน้าที่ฝ่ายขาย)

ประเทศที่ไม่สามารถขอวีซ่าเงินแบบด่วนได้

ต่างชาติดังต่อไปนี้ และประเทศยุโรปที่เข้ากลุ่มข้อตกลงชงกัน 25 ประเทศ : ออสเตรีย เบลเยียม สาธารณรัฐเช็ก เดนมาร์ก ฟินแลนด์ ฝรั่งเศส เยอรมัน กรีซ ฮังการี ไอซ์แลนด์ อิตาลี ลิทัวเนีย ลัตเวียลักเซมเบิร์ก มอลต้า เนเธอร์แลนด์ โปแลนด์ นอร์เวย์ โปรตุเกส สโลวาเกีย สโลวีเนีย สเปน สวีเดนสวีทเซอร์แลนด์เอสโตเนีย

8. กรณีหนังสือเดินทางต่างดาว (เล่มเหลือง) ผู้เดินทางต้องไปดำเนินการขอวีซ่าเข้าประเทศจีนด้วยตนเอง เนื่องจากผู้เดินทางจะต้องไปแสดงตนที่สถานทูตจีน และต้องทำเรื่องแจ้ง เข้า-ออก หรือ Re-Entry ก่อนทำการยื่นวีซ่า
9. เอกสารทุกอย่างต้องจัดเตรียมพร้อมล่วงหน้าก่อนยื่นวีซ่า ดังนั้นกรุณาเตรียมเอกสารพร้อมส่งให้บริษัททัวร์ อย่างน้อย 10 วันทำการ (ก่อนออกเดินทาง)
10. โปรดทำความเข้าใจ ศูนย์ยื่นวีซ่าจีนอาจเรียกขอเอกสารเพิ่มเติม หรือเปลี่ยนระเบียบการยื่นเอกสาร เป็นเอกสารสิทธิ์ของสถานทูต และบางครั้งบริษัททัวร์ไม่ทราบล่วงหน้า
11. ผู้ที่ประสงค์จะใช้หนังสือเดินทางราชการ หรือ ใช้บัตร APEC ในการเดินทาง และยกเว้นการทำวีซ่าจีน ท่านจะต้องรับผิดชอบในการอนุญาตให้เข้า-ออกประเทศด้วยตนเอง เนื่องจากบริษัทฯ ไม่ทราบกฎกติกาในรายละเอียดการยกเว้นวีซ่า / ผู้ใช้บัตร APEC กรุณาดูแลบัตรของท่านเอง หากท่านทำบัตรหายในระหว่างเดินทาง ท่านอาจต้องตกค้างอยู่ประเทศจีนอย่างน้อย 2 อาทิตย์

**** ก่อนทำการจองทัวร์ทุกครั้ง กรุณาอ่านโปรแกรมอย่างละเอียดทุกหน้า และทุกบรรทัด เนื่องจากทางบริษัทฯ จะอิงตามรายละเอียดของโปรแกรมที่ขายเป็นหลัก ****

ผู้เดินทางกรุณากรอกเอกสารด้านล่างนี้! เพื่อประกอบการยื่นขอวีซ่าประเทศจีน

****กรุณากรอกรายละเอียดทั้งหมดให้ครบถ้วน และตามความเป็นจริง เพื่อประโยชน์ของตัวเอง****

ชื่อ-นามสกุล (ภาษาอังกฤษตัวพิมพ์ใหญ่ ตามหน้าพาสปอร์ต)

(MISS. / MRS. / MR.) NAME.....SURNAME.....

สถานภาพ โสด แต่งงาน หม้าย หย่า

ไม่ได้จดทะเบียน จดทะเบียน ชื่อคู่สมรส

ที่อยู่ตามทะเบียนบ้าน (ภาษาอังกฤษตัวพิมพ์ใหญ่)

รหัสไปรษณีย์..... โทรศัพท์บ้าน..... มือถือ

ที่อยู่ปัจจุบัน (กรณีไม่ตรงตามทะเบียนบ้าน / ภาษาอังกฤษตัวพิมพ์ใหญ่)

รหัสไปรษณีย์ โทรศัพท์บ้าน

ชื่อสถานที่ทำงาน / สถานศึกษา (ภาษาอังกฤษตัวพิมพ์ใหญ่)

ตำแหน่งงาน

ที่อยู่สถานที่ทำงาน / สถานศึกษา ปัจจุบัน (ภาษาอังกฤษตัวพิมพ์ใหญ่)

รหัสไปรษณีย์ โทร

(สำคัญมาก กรุณาแจ้งเบอร์ที่ถูกต้องที่สามารถติดต่อท่านได้โดยสะดวก เนื่องจากทางสถานทูตจะมีการโทรเช็คข้อมูลโดยตรงกับท่าน)

กรณีปัจจุบันท่าน เกษียณแล้ว ต้องกรอกที่อยู่สถานที่ทำงานล่าสุดก่อนเกษียณ (ภาษาอังกฤษตัวพิมพ์ใหญ่)

รหัสไปรษณีย์ โทร

(สำคัญมาก กรุณาแจ้งเบอร์ที่ถูกต้องที่สามารถติดต่อท่านได้โดยสะดวก เนื่องจากทางสถานทูตจะมีการโทรเช็คข้อมูลโดยตรงกับท่าน)

ท่านเคยเดินทางเข้าประเทศจีนหรือไม่ ไม่เคย เคยเดินทางเข้าประเทศจีนแล้ว

เมื่อวันที่..... เดือน..... ปี..... ถึง วันที่..... เดือน..... ปี.....

ภายใน 1 ปี ท่านเคยเดินทางไปต่างประเทศหรือไม่ ไม่เคย เคย โปรดระบุ
เมื่อวันที่..... เดือน..... ปี..... ถึง วันที่.....เดือน.....ปี

รายชื่อบุคคลในครอบครัวของท่าน พร้อมระดับความสัมพันธ์

สำหรับคนโสดขอให้ระบุชื่อบิดา-มารดา / สำหรับท่านที่สมรสแล้วให้ระบุชื่อสามี หรือ ภรรยา เท่านั้น!!
(ภาษาอังกฤษตัวพิมพ์ใหญ่)

1. บิดา ชื่อ (MISS. / MRS. / MR.)

NAME.....SURNAME.....

2. มารดา ชื่อ (MISS. / MRS. / MR.)

NAME.....SURNAME.....

3. สามี หรือ ภรรยา ชื่อ (MISS. / MRS. / MR.)

NAME.....SURNAME.....

หมายเหตุ

** ถ้าเอกสารส่งถึงบริษัทแล้วไม่ครบ ทางบริษัทอาจมีการเรียกเก็บเอกสารเพิ่มเติม อาจทำให้ท่านเกิดความไม่สะดวกภายหลัง ทั้งนี้เพื่อประโยชน์ของตัวท่านเอง จึงขอภัยมา ณ ที่นี้ (โปรดทำตามระเบียบอย่างเคร่งครัด