

~~55,900฿~~

52,900฿

จองภายใน 20 มกราคม นี้

It's time to travel



DELHI TAJMAHAL KASHMIR

8 วัน 6 คืน

เดินทาง

29 มี.ค - 5 เม.ย 2568

5-12 เม.ย 2568

12-19 เม.ย 2568

19 เม.ย - 3 พ.ค 2568

พิเศษ พักสกี รีสอร์ทกลางหิมะ 1 คืน

lets travel

ไฮไลท์

- ✓ บินทรูการบินไทย อุ่นใจ FullService
- ✓ ชมทัชมาฮาล อัคราฟอร์ด
- ✓ พัก 5 ดาวเดลี/ อัครา
- ✓ พักสกีรีสอร์ทที่สวยงามและโรแมนติกที่สุดที่กุลมาร์ค 1 คืน
- ✓ พักโรงแรมในศรีนาคาร์ 4ดาว+ 2 คืน
- ✓ พักโรงแรมเรือดีลักซ์ 1 คืนสัมผัสชีวิตทรูหราในอดีต
- ✓ ชมสวนทิวลิปดอกหลากสีเทศกาลที่จัดปีละครั้ง
- ✓ ถ่ายรูปกับทุ่งดอกมัสตาร์ดสีเหลืองอร่าม
- ✓ วันสุดท้ายแวะช้อปปิ้งละลายทรัพย์ที่เดลี

BOOK NOW

ไลน์ไอดี: @navawetravel

สายด่วน : 091 0475000 , 096 0075730

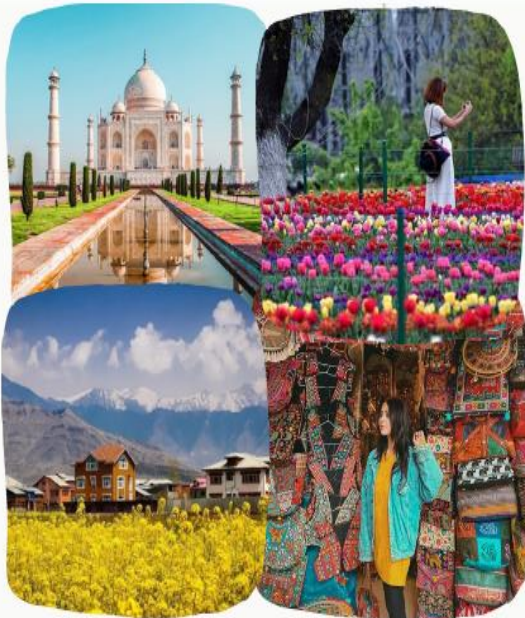

ใบอนุญาตนำเที่ยวเลขที่ 41/00611

navaWeTravel 8 ซอยประชาอุทิศ75 แขวง3 ถนนประชาอุทิศ แขวงทุ่งครุ เขตทุ่งครุ กรุงเทพมหานคร 10140 ใบอนุญาตประกอบการนำเที่ยวเลขที่ 41/00611

Tel : 096 0075730 , 091 0475000

. Line ID : navaWeTravel



Tajmahal

“ความรัก” สามารถคลบั่นกาลให้เกิดสิ่งต่างๆ ได้ทุกสิ่ง ‘ทัชมาฮาล’ คือ ตัวอย่างของแรงบันดาลใจ แรงผลักดันที่ก่อกำเนิดมาจากความรัก จนกลายเป็น สุสานหินอ่อนที่ผู้คนยกย่องให้เป็นสถาปัตยกรรมแห่งความรักที่งดงามและ ยิ่งใหญ่แห่งหนึ่งของโลก ถูกรังสรรค์ขึ้น โดยสมเด็จพระจักรพรรดิแห่งราชวงศ์โมกุลผู้มีความรักมั่นคงต่อมเหสีของพระองค์ที่สิ้นพระชนม์

Kashmir

ดินแดนในพื้นที่ที่มีธรรมชาติงดงามพร้อมสมบูรณ์ ตั้งอยู่แนบชิดกับ เทือกเขาหิมาลัยเรียกได้ว่า “มงกุฎแห่งเทือกเขาหิมาลัย” เตรียมพบกับความงาม เกินบรรยายของธรรมชาติ ฟินไปกับ ท้องฟ้าที่สดใส น้ำในทะเลสาบดาลที่สงบนิ่งราบเรียบ และสะท้อนเงากระจกจากแผ่นฟ้าเหมือนเป็นภาพที่อยู่ใต้น้ำ และจะเป็นภาพที่บันทึกอยู่ในความทรงจำสำหรับนักท่องเที่ยวทุกท่านที่ได้มาเยือนที่นี่ เหมือนตกหลุมพรางของมนต์เสน่ห์แห่งแคชเมียร์ ซึ่งไม่ว่าอากาศจะ ร้อนหรือหนาว แคชเมียร์ก็ยังคงเนรมิตความงามของธรรมชาติที่ชาวแคชเมียร์ มี คือ ความอุดมสมบูรณ์ของธรรมชาติ ทุ่งหญ้า หุบเขา ที่ประดับด้วยฝูงแกะ ฝูงแพะและชนเผ่าเร่ร่อนชาวฮิปซี ทะเลสาบดาล เขาหิมะ ที่โอบล้อมเมืองศรี นาคาร เหมือนดังภาพในนวนิยาย...ซึ่งสามารถหาได้จากที่นี่ทีเดียว



วันที่	โรงแรม	อุณหภูมิ	อาหาร
1	เดินทางกรุงเทพ-เคลลี-อัครา	29-35	B/L/D
2	ทัชมาฮาล-อัคราฟอรัท-เคลลี	29-35	B/L/D
3	เคลลี-ศรีนาคาร์-กุลมาร์ค (สกีรีสอร์ท)	5-20	B/L/D
4	กุลมาร์ค-นั่งเรือซิคาร่า-สวนโมกุล-สวนทิวลิป	5-20	B/L/D
5	โซนามาร์ค	5-20	B/L/D
6	ปาฮัลกัม	5-20	B/L/D
7	ศรีนาคาร์-ช้อปปิ้งที่เคลลี-กรุงเทพ	5-35	B/L
8	ถึง กรุงเทพมหานคร โดยสวัสดิภาพ		

DAY 1

กรุงเทพ - เคลลี - อัครา



- 04:30 น. สมาชิกพร้อมกันที่สนามบิณสูวรรณภูมิ ช่อง H เพื่อเช็คอิน
- 07:00 น. ออกเดินทางสู่ เมืองเคลลี โดยสายการบิน **Thai Airways** เที่ยวบินที่ **TG323** (ใช้เวลาบินประมาณ 4 ชั่วโมง ทานอาหารเข้าบนเครื่องบิน (1)
- 09:55 น. ถึงท่าอากาศยานนานาชาติ **อินทิราคานธีร์** เมืองเคลลี ตามเวลาท้องถิ่น (เวลาที่อินเดียช้ากว่าบ้านเราประมาณ 1 ชั่วโมงครึ่ง ถึงแล้วปรับนาฬิกาเลยนะค่ะ เพื่อกันสับสน)

navaWeTravel 8 ซอยประชาอุทิศ75 แยก3 ถนนประชาอุทิศ แขวงทุ่งครุ เขตทุ่งครุ กรุงเทพมหานคร 10140 ใบอนุญาตประกอบกิจการนำเที่ยวเลขที่ 41/00611

Tel : 096 0075730 , 091 0475000

. Line ID : navaWeTravel



- 11:00 น. หลังรับกระเป๋าสัมภาระเป็นที่เรียบร้อยแล้ว นำท่านทานอาหารเที่ยง ณ.
 ภัตตาคาร (2)
- 13:30 น. ออกเดินทางสู่เมืองอัครา (ระยะทาง 250 กม. ใช้เวลาเดินทางประมาณ 3-4 ชม.)
 ค้ำๆ เดินทางถึงเมืองอัครา นำท่านทานอาหารเย็น ณ ภัตตาคาร (3) หลังอาหารนำ
 ท่านเดินทางเช็คอิน ณ โรงแรมที่พัก **Radisson Blu*หรือเทียบเท่า** และเชิญท่าน
 พักผ่อนตามอัธยาศัย



DAY 2

ทัชมาฮาล – อัคราฟอร์ต – เดลลี

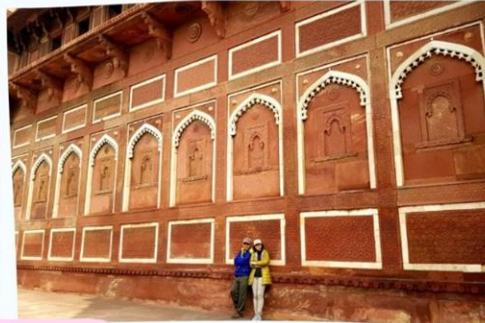

ทัชมาฮาล วังอัครา



05:30 น. พร้อมกันที่ลือบปี๋เพื่อไปชมแสงอาทิตย์แรกของวันที่**ทัชมาฮาล** อนุสรณ์สถานแห่งความรัก อันยิ่งใหญ่บนลือโลก ให้ท่านได้มีอิสระในการถ่ายรูปภายในทัชมาฮาลอย่างจุใจ

ทัชมาฮาลคืออนุสรณ์สถานแห่งความรัก เป็น 1 ใน 7 สิ่งมหัศจรรย์ของโลกในยุคใหม่ มีขนาดใหญ่ถึง 42 เอเคอร์ หรือประมาณ 107 ไร่ ใช้เวลาก่อสร้างนานกว่า 22 ปี ทัชมาฮาลถูกสร้างขึ้นโดยความรักของสมเด็จพระจักรพรรดิชาห์ชะฮันที่มีต่อพระนางมุมตซ์ มาฮาล พระมเหสีของพระองค์ เพื่อใช้เป็นอนุสาวรีย์ฝังศพของพระมเหสีนั่นเอง พระมเหสีมุมตซ์สิ้นพระชนม์หลังจากให้กำเนิดทายาทองค์ที่ 14 ซึ่งเหตุการณ์ครั้งนี้ทำให้สมเด็จพระจักรพรรดิชาห์ชะฮัน โศกเศร้ามานานกว่าสองทศวรรษ ในทุกๆ วันพระองค์จะไปนั่งอยู่ข้างหลุมศพของพระมเหสี และด้วยความโศกเศร้านี้พระองค์จึงสละราชสมบัติเพื่อสร้างทัชมาฮาลนานกว่า 22 ปี เพื่อเป็นอนุสรณ์แห่งความรักของทั้งสองพระองค์

การสร้างทัชมาฮาลมีการใช้แรงงานกว่า 20,000 คน และใช้เงินเป็นจำนวนมาก ตามตำนานเล่าว่าหลังจากที่สร้างทัชมาฮาลเสร็จสมเด็จพระจักรพรรดิชาห์ชะฮันก็ได้สั่งให้ประหารสถาปนิกผู้ออกทัชมาฮาลทันที เพื่อไม่ให้ไปสร้างสิ่งก่อสร้างอื่นที่สวยงามกว่าทัชมาฮาลได้อีก และหลังจากที่สร้างทัชมาฮาลเสร็จแล้วหลายปีต่อมาก็ได้เกิดเหตุการณ์ศึกชิงราชบัลลังก์โดยเจ้าชายโอรังเซบ (Aurangzeb) พระโอรสของพระองค์ เนื่องจากสมเด็จพระจักรพรรดิชาห์ชะฮันต้องการสร้างสุสานของพระองค์ด้วยหินอ่อนสีดำตรงข้ามแม่น้ำยมนาเคียงข้างกับทัชมาฮาล เมื่อพระราชโอรสของพระองค์ทรงทราบก็กังวลเรื่องค่าใช้จ่ายอันมหาศาลจึงได้ทำการยึดบัลลังก์ และได้จับสมเด็จพระจักรพรรดิชาห์ชะฮัน ไปกักขังที่ป้อมอัครา (Agra Fort) ซึ่งอยู่ตรงข้ามทัชมาฮาล ด้วยการให้เหตุผลว่าสมเด็จพระจักรพรรดิชาห์ชะฮันได้เสียชีวิตไปแล้ว



เจ้าชายโอรังเซปได้กักขังสมเด็จพระจักรพรรดิซุฮาร์ชะฮันนานถึง 8 ปี จนกระทั่งสมเด็จพระจักรพรรดิซุฮาร์ชะฮันสวรรคตในปี ค.ศ. 1666 ตลอดระยะเวลาที่สมเด็จพระจักรพรรดิซุฮาร์ชะฮันถูกกักขังที่ป้อมอักราก็ได้แต่นั่งมองทัชมาฮาลและรำพึงรำพันถึงพระนางมুমตัส มาฮาล แม้กระทั่งวันสุดท้ายก่อนสิ้นพระชนม์พระองค์ก็ได้ใช้เวลานั่งมองทัชมาฮาลจนสิ้นลมหายใจสุดท้าย

- 08:30 น. นำท่านกลับมายังโรงแรมที่พัก เพื่อทานอาหารเช้า (3) และเตรียมตัวเช็คเอาท์
- 10:00 น. จากนั้นนำท่านชม **อักราฟอรัท** พระราชวังที่ยิ่งใหญ่สร้างขึ้นในปี ค.ศ. 1565 โดยจักรพรรดิอักบาร์ โอรสของจักรพรรดิฮูมาเยงแห่งราชวงศ์โมกุล ใช้เวลาในการสร้างยาวนานถึง 3 ยุคของกษัตริย์ราชวงศ์โมกุล ได้แก่ ยุคของสมเด็จพระจักรพรรดิอักบาร์ ยุคของสมเด็จพระจักรพรรดิซุฮาร์ชะฮันคีร์ และสร้างเสร็จสมบูรณ์ในยุคของสมเด็จพระจักรพรรดิซุฮาร์ชะฮัน เริ่มแรกป้อมแห่งนี้เป็นเพียงป้อมปราการขนาดเล็ก ก่อนจะเริ่มขยายใหญ่และพัฒนาเป็นพระราชวังอย่างสมบูรณ์ในสมัยของจักรพรรดิซุฮาร์ชะฮัน เพื่อยกย่องความยิ่งใหญ่ แสดงถึงชัยชนะ และความเจริญรุ่งเรืองของอาณาจักรโมกุล
- ป้อมปราการมีลักษณะเป็นกำแพงสองชั้นและป้อมอาคารทางเข้าสี่ทิศ ภายในประกอบด้วยพระราชวัง มัสยิด สวนดอกไม้ ท้องพระโรง เป็นต้น
- เที่ยงๆ ทานอาหารกลางวัน ณ. ภัตตาคาร (5)
- บ่ายๆ ออกเดินทางสู่กรุง**นิวเดลี** (ระยะทาง 250 กม. ใช้เวลาเดินทางประมาณ 3-4 ชม.)
- เย็นๆ ถึงกรุงนิวเดลี ทานอาหารเย็น ณ. ภัตตาคาร (6) จากนั้นนำท่านเข้าโรงแรมที่พัก **Radisson Blu Delhi *หรือเทียบเท่า** และเชิญท่านพักผ่อนตามอัธยาศัย



DAY 3**เดลี – ศรีนาคา – กุลมาร์ค**

- 06:00 น. สมาชิกพร้อมกันที่ล็อบบี้โรงแรมเพื่อทานอาหารเช้า (7) และเช็คอินเข้าที่
- 07:00 น. นำท่านเดินทางสู่สนามบินภายในประเทศเพื่อเดินทางไปยังศรีนาคา แคว้นแคชเมียร์
- 09:40 น. ออกเดินทางสู่ **ศรีนาคา (Srinagar)** โดยสายการบิน **Indigo** ที่ **6E 525**
*หรือสายการบินเทียบเท่า
- 11:00น. ถึง **สนามบินศรีนาคา เมืองศรีนาคา** แคว้นแคชเมียร์ หลังผ่านพิธีตรวจคนเข้าเมืองของแคชเมียร์แล้ว นำท่านทานอาหารเที่ยง ณ ภัตตาคาร (8) ในตัวเมืองศรีนาคา
- 14:30 น. ออกเดินทางสู่ **กุลมาร์ค** ซึ่งห่างจากศรีนาคาราว 56 กิโลเมตร ตลอดเส้นทางสู่กุลมาร์คจะผ่านท้องทุ่งนา ฝูงแกะ แนวเขาที่สลับซับซ้อนและงดงามมาก



คะ เพื่อเกากุลมาร์คเป็นแหล่งท่องเที่ยวฤดูหนาว สถานที่สำหรับเล่นสกี และ
ในฤดูร้อนจะแปรเปลี่ยนเป็นสนามกอล์ฟที่สูงที่สุดในโลก 2,730 เมตรจาก
ระดับน้ำทะเล รอบๆ ทิวทัศน์และต้นสนที่สวยงามมาก

16:30น. เช็คอิน ณ โรงแรมที่พัก **HILL TOP** *หรือเทียบเท่า และเชิญท่านพักผ่อนตาม
อัธยาศัย

ณ โรงแรมที่พัก ท่านจะได้เห็นภาพวิวหลักล้านภูเขาที่ปกคลุมไปด้วยหิมะ
สวยงามเกินพรรณนา ให้ท่านได้มีอิสระถ่ายรูปรอบๆ โรงแรม

18:30น. ทานอาหารเย็น ณ ภัตตาคาร (9) และเชิญท่านพักผ่อนตามอัธยาศัย



DAY 4

กุลมาร์ค – ศรีนาคา

07:30 น อรุณสวัสดิยามเช้าที่อุณหภูมิรอบตัวประมาณ 2-18 องศา บริการอาหารเช้า (10)
และเตรียมตัวเช็คเอาท์

09:00น. นำท่านขึ้นเคเบิลคาร์เฟส 1 (กระเช้าลอยฟ้า หรือคอนโดลา รวมอยู่ในค่าทัวร์) ไป
จนถึงยอดเขากุลมาร์ค ระหว่างทางขึ้นสู่ยอดเขากุลมาร์ค ท่านจะพบเห็นหมู่บ้าน
ยิปซีที่อยู่ด้านล่าง ซึ่งในฤดูหนาว ชาวยิปซีจะอพยพไปอยู่ในพื้นที่ราบ เนื่องจาก
หิมะปกคลุมภูเขา เป็นอุปสรรคต่อการดำเนินชีวิตและจะกลับมาอยู่อาศัยอีกครั้ง
ในช่วงฤดูร้อน ให้ท่านถ่ายภาพคู่กับภูเขาหิมะ สวยงามรอบทิศทาง (สำหรับ
ท่านที่ต้องการพิชิตยอดเขากุลมาร์คที่สูงขึ้นไปอีก สามารถซื้อบัตรคอนโดลา
สำหรับเฟส 2 ได้ ราคาประมาณ 1,500 รูปี/ท่าน **(ไม่รวมในค่าทัวร์คะ สอบถาม**

navaWeTravel 8 ซอชประชาอุทิศ75 แยก3 ถนนประชาอุทิศ แขวงทุ่งครุ เขตทุ่งครุ กรุงเทพมหานคร 10140 ใบอนุญาตประกอบการนำเที่ยวเลขที่ 41/00611

Tel : 096 0075730 , 091 0475000

. Line ID : navaWeTravel



จากเจ้าหน้าที่บริการของเราได้ค่ะ) (ไม่แนะนำสำหรับผู้สูงอายุที่เป็นความดัน เพราะเฟส 2 ออกซิเจนน้อย อากาศบางเบามากค่ะ)

*กิจกรรมบนเขาก็องกีอริ (เฟส 1) มี ลากเลื่อน สโนว์โมบิล สกีสกี ถ่ายรูปอิสระ ชิม้ำ (ไม่รวมในค่าทัวร์ ลูกค้าสามารถเลือกเล่นได้ฟรี)



12:30น. ได้เวลาสมควรนำท่านลงจากเขาก็องกีอริ และทานอาหารเที่ยง ณ ภัตตาคาร (11) บ่ายๆ จากนั้น นำท่านมุ่งสู่เมืองศรีนาคา ถึงเมืองศรีนาคา นำท่านลงเรือชิการ์่า ให้ท่านได้ชื่นชมความงามของทะเลสาบคาล วิถีชีวิตของชาวบ้านที่ปักหลักในทะเลสาบ และร้านค้าต่างๆ เช่น เสื้อผ้า ผ้าพัชมีน่า และเครื่องหัตถกรรมพื้นเมืองของชาวแคชเมียร์

จากนั้นนำท่านชม สวนทิวลิป เทศกาลดอกทิวลิปหลากสีหลากหลายสายพันธุ์ ที่จัดขึ้นปีละครั้ง เป็นเทศกาลที่ดึงดูดนักท่องเที่ยวจากหลายประเทศ และสร้างรายได้ให้กับการท่องเที่ยวของแคชเมียร์เป็นอย่างมาก



จากนั้นนำท่านชม สวนซากุระ ที่สวยไม่แพ้ญี่ปุ่นเลยทีเดียวน โดยดอกซากุระจะบานในปลายเดือนมีนาคม ถึง เมษายนเท่านั้น

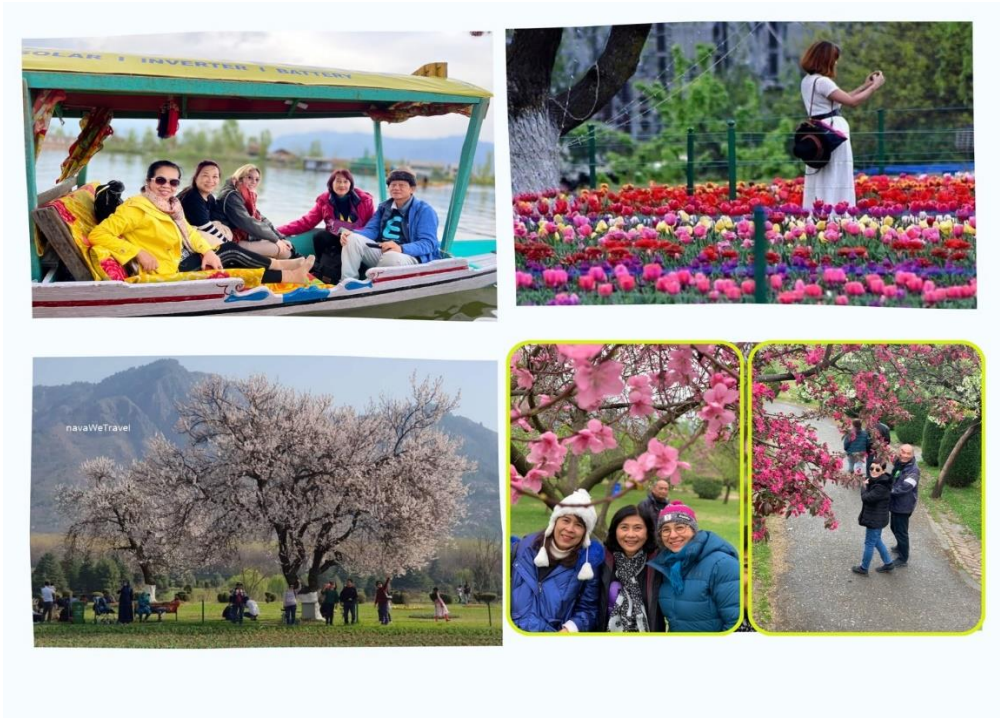

17:00น. ได้เวลาสมควร นำท่านทานอาหารเย็น ณ. ภัตตาคาร (12)

จากนั้นนำท่านเช็คอิน ณ โรงแรมเรือระดับ **Deluxe Houseboat** และเชิญท่านพักผ่อนตามอัธยาศัย

ณ โรงแรมเรือจะมีพื่อค้าขายเรือนำสินค้ามาขาย เช่น ผ้าพาทมิน่า, เปเปอร์มาเช่, สร้อยคอ, กำไล, เครื่องเงิน ฯลฯ ราคาสามารถต่อรองได้



DAY 5

ศรีนาคา - ปาฮัลกัม - ศรีนาคา

07:30 น. อรุณสวัสดิยามเช้าที่อุณหภูมิต่ำประมาณ 2-15 องศา บริการอาหารเช้า (13) และเตรียมตัวเช็กเอาท์

08:30น. จากนั้นนำท่านสู่**ปาฮัลกัม** ห่างจาก เมืองศรีนาคาไปทางทิศตะวันออกประมาณ 87 กิโลเมตร (ใช้เวลาเดินทางประมาณ 3 ชั่วโมง) ปาฮัลกัมเป็นเมืองเล็กๆ สวยงามตั้งเมืองในนิยาย มีเขาที่มีทุ่งหญ้าเขียวจี มีทิวทัศน์ที่สวยงาม ระหว่างทางสองข้างทางท่านจะผ่านพบวิถีชีวิตของชาวแคชเมียร์ที่หลากหลาย เช่น หมู่บ้านที่ทำครกหิน หมู่บ้านที่ทำไม้กริกเก็ต โดยระหว่างทางเราจะแวะถ่ายรูปบรรยากาศสวยๆ (โดยเฉพาะทุ่งมีสตาร์คสีเหลืองอร่ามซึ่งจะสวยสุดตามเส้นทาง ศรีนาคา-ปาฮัลกัม) ไปเรื่อยๆจนถึงที่หมาย

เที่ยง ทานอาหารเที่ยง ณ ภัตตาคาร (14)



หลังอาหารนำท่านชม **BETAAB VALLEY** โดยรถจี๊ปของอุทยาน BETAAB VALLEY จะอยู่ห่างจากเมืองปาส์ลัมไปทางใต้ประมาณ 11 กม. ในช่วงเดือน พ.ย - เม.ย.จะมีหิมะปกคลุมทั่วเนินเขา หลังจากพ้นเดือน เม.ย ไปแล้วจะเป็นเนินเขาที่มีทุ่งหญ้าเขียวขจี มีลำธารน้ำจากการละลายของหิมะไหลผ่าน สวยงามอย่างยิ่ง ให้ท่านดื่มด่ำกับธรรมชาติได้อย่างเต็มที่เลยล่ะ ไม้รีบร้อน

เย็นๆ ได้เวลาสมควรนำท่านมุ่งสู่ศรีนาคา ถึงเมืองศรีนาคา นำท่านเช็คอิน ณ โรงแรมที่พัก **Arison Hotel Srinagar * หรือเทียบเท่า** ทานอาหารเย็น ณ ภัตตาคาร (15) และเชิญท่านพักผ่อนตามอัธยาศัย



DAY 6

ศรีนาคา - โซนามาร์ค - ศรีนาคา



07:30น. บริการอาหารเช้า ณ ห้องอาหารที่โรงแรม (16)

08:30 น. หลังอาหารเช้าออกเดินทางไปยังจุดหมายของวันนี้คือ **โซนามาร์ค** เมืองที่ได้ชื่อว่า ประตูสู่ลาดักห์ โซนามาร์คห่างจากศรีนาคา ราว 90 กิโลเมตร ในอดีตเส้นทางนี้เป็นเส้นทางสายไหม ระหว่างทางจะพบป่าอลันท์ต้นขนาดใหญ่ปลูกเรียงรายมากมายระหว่างสองข้างทาง และเราจะพบภูเขาหิมะขนาดใหญ่และมีรูปร่างสวยงามแปลกตา

navaWeTravel 8 ซอชประชาอุทิศ75 แยก3 ถนนประชาอุทิศ แขวงทุ่งครุ เขตทุ่งครุ กรุงเทพมหานคร 10140 ใบอนุญาตประกอบกิจการนำเที่ยวเลขที่ 41/00611
Tel : 096 0075730 , 091 0475000
. Line ID : navaWeTravel



- เที่ยง บริการอาหารกลางวัน ณ ภัตตาคาร (17)
- บ่าย หลังอาหารกลางวัน นำท่านชมวิวกูเขาที่ปกคลุมด้วยหิมะขาวและมีลำธารน้ำที่ละลายของหิมะเป็นสีฟ้าใสสวยงามมากค่ะ หากต้องการประสบการณ์แปลกใหม่ มีม้าไว้บริการสำหรับขี่ชมธารน้ำแข็งอย่างใกล้ชิดด้วยค่ะ (ค่าขี่ม้า = 2,500 รูปีไม่รวมในค่าทัวร์) (พิเศษ !! เฉพาะท่านที่จองภายใน 20 ธันวาคมนี้ จะได้รับสิทธิ์ขี่ม้าฟรี)
- หลังจากสนุกสนานกับกิจกรรมขี่ม้ากันอย่างเต็มที่แล้ว ได้เวลาสมควร นำท่านเดินทางกลับเมืองศรีนาคา
- เย็น ถึงเมืองศรีนาคา นำท่านเข้าโรงแรมที่พัก ทานอาหารเย็น ณ. ภัตตาคารของโรงแรม (18) จากนั้นพักผ่อนตามอัธยาศัย

DAY 7

ศรีนาคา - เดลลี



- 06:30 น. อรุณสวัสดิ์ยามเช้า นำท่านลงเรือชิตารา ระหว่างทางท่านจะได้สัมผัสชีวิตของชาวแคชเมียร์ที่อาศัยอยู่ในทะเลสาบ พบร้านค้าบ้านเรือนที่ปกคลุมอยู่ในทะเลสาบ สวมลายน้ำในทะเลสาบ สมควรแก่เวลาเดินทางกลับมารับประทานอาหารเช้าที่ห้องอาหารในบ้านเรือ (19) และเช็กเอาท์
- 08:00 น. สมควรแก่เวลาเดินทางสู่สนามบินศรีนาคา
- 10:35 น. ออกเดินทางสู่เมืองเดลี โดยสายการบิน INDIGO ที่ 6E 654 *หรือสายการบิน เทียบเท่า



- 12:40 น. ถึงสนามบินอินทราคานที หลังรับกระเป๋าสัมภาระเรียบร้อยแล้ว นำท่านทานอาหารเที่ยง ณ ภัตตาคาร (20)
- 14:00น. หลังอาหาร นำท่านช้อปปิ้งที่ **ตลาดจามปัท** ตลาดสินค้าโอท็อปพื้นเมืองยอดฮิตของคนไทยและตลาด**แคนนอทเพลส** ย่านช้อปปิ้งสินค้าแบรนด์เนมและเป็นย่านช้อปปิ้งของวัยรุ่นอินเดียค่ะ
- 17:00น. นำท่านชม **India Gate** หรือประตูชัยเมืองอินเดีย เป็นสิ่งก่อสร้างมีลักษณะคล้ายคลึง L' Arc de Triomphe ของ ฝรั่งเศส มีความมุ่งหมายให้เป็นอนุสรณ์แก่ทหารที่พลีชีวิตในสงครามครั้งสำคัญของอินเดีย โดยได้จารึก รายชื่อของทหารที่เสียชีวิตในสนามรบ เช่น ทหารและข้าราชการอินเดียและอังกฤษ จำนวน 13,516 คน ที่พลีชีวิตในสงครามชายแดนด้านตะวันตกเฉียงเหนือ และสงครามอัฟกานครั้งที่ 3 และรวมทั้งทหารอินเดีย จำนวน 60,000 นาย ที่เสียชีวิตในสงครามโลก ครั้งที่ 1 ส่วนบนยอดของประตูอินเดีย สร้างเป็นอนุสรณ์แก่ทหารนิรนาม วัสดุในการก่อสร้างเป็นหินทรายแดง เป็นแท่งทึบ มีความสูงจากระดับพื้นถนน 42.3 เมตร ส่วนโค้งของซุ้มประตู กว้าง 9.1 เมตร สูง 22.8 เมตร จากนั้นนำท่านผ่านชม **ราชรูปดิวัน หรือทำเนียบประธานาธิบดีของอินเดีย** ตั้งอยู่ที่ถนน Rajpath ด้านตะวันตกบนเนิน ที่เรียกว่า Raisina Hill ตรงข้ามกับ India Gate ซึ่งอยู่ปลายถนนด้านตะวันออก เดิมเคยใช้เป็นวังของอุปราชอังกฤษในสมัยอาณานิคม มีห้องถึง 340 ห้อง ออกแบบโดย Sir Lutyens สร้างเสร็จเมื่อปี ค.ศ. 1929 เป็นสถาปัตยกรรมผสมระหว่างตะวันตกกับศิลปะโมกุลตัวห้องโถงที่เรียกว่า Durbar Hall มีโดมขนาดใหญ่แบบอินเดียทำด้วยทองแดงอยู่ด้านบน ใช้เป็นที่ประกอบพิธีสำคัญของทางการ ทางทิศตะวันตกมีสวนโมกุล (Mughal Garden) ซึ่งมีชื่อเสียงว่างดงามมาก เปิดให้คนทั่วไปชมเฉพาะช่วง



เดือนกุมภาพันธ์ถึงมีนาคม เพราะเป็นช่วงที่ดอกไม้ดอกสวยงาม ทั้งตัวอาคารและสวนมีเนื้อที่ถึง 350 เอเคอร์

******เนื่องจากหลายๆท่านจะสนุกกับการช้อปปิ้งในย่านนี้ ที่นี้ยังเป็นศูนย์รวมร้านอาหารที่หลากหลายและอร่อยๆมากมาย เราจึงให้อิสระท่านในการทานอาหารเย็น สำหรับท่านที่ไม่สนทักเรื่องภาษา สามารถให้หัวหน้าทัวร์ช่วยแนะนำและบริการได้ค่ะ

20:00น. ได้เวลาสมควร นำท่านออกเดินทางสู่สนามบินอินทราคานที่

23:30น. นำท่านเช็คอิน ณ เคานเตอร์ของการบินไทย

DAY 8 เดลลี – กรุงเทพมหานคร



02:10 น. ออกเดินทางสู่กรุงเทพมหานครโดยสายการบิน **Thai Airways** เที่ยวบินที่ **TG 324** (ใช้เวลาบินประมาณ 4 ชม.) บนเครื่องบินอาหารบริการ (22)

07:35น. ถึงกรุงเทพมหานครโดยสวัสดิภาพ



พิเศษเพียง

สมาชิก/ท่าน	ราคา
15 ท่าน	55,900 บาท

**** พิเศษ!! ลดอีก 3,000 บาท หากจองภายใน 20 มกราคม 2568**

****โปรแกรมจะตัดสถานที่บางแห่งออก และจะคัดเลือกเฉพาะสถานที่ที่สวยงามที่สุดในฤดูกาลนี้ ไปแล้วไม่ผิดหวัง เพื่อให้ได้เที่ยวแต่ละที่ได้เต็มที่และไม่รีบร้อน เพื่อให้เหมาะสมกับเด็กเล็ก**

และผู้สูงอายุ

รับเพียงกรุ๊ปละ 15 ท่านค่ะ

**** พักท่านเดียว จ่ายเพิ่ม 10,500บ.**

อัตรค่าบริการนี้รวม

- 1) ค่าตัวเครื่องบินไปกลับ กรุงเทพฯ – เฉลติ – กรุงเทพฯ การบินไทย
- 2) ค่าตัวเครื่องบินไปกลับ เฉลติ – ศรีนครินทร์ – เฉลติ
- 3) ค่าโรงแรมระดับ 5 ดาว อัครา 1 คืน และ เฉลติ 1 คืน, สก็ร์สอร์ทสุดโรแมนติกที่ภูเก็ต 1 คืน, Deluxe houseboat 1 คืน , โรงแรมในศรีนครินทร์ 2 คืน (พักห้องละ 2 ท่าน)
- 4) ค่าอาหารทุกมื้อตามที่ระบุในโปรแกรม
- 5) ค่ารถนำเที่ยว
- 6) ค่าตัวเข้าชมสถานที่ต่างๆตามที่ระบุในโปรแกรม
- 7) ค่าภาษีสนามบินสุวรรณภูมิ + อินทราคานท์

navaWeTravel 8 ซอยประชาอุทิศ75 แยก3 ถนนประชาอุทิศ แขวงทุ่งครุ เขตทุ่งครุ กรุงเทพมหานคร 10140 ใบอนุญาตประกอบกรนำเที่ยวเลขที่ 41/00611

Tel : 096 0075730 , 091 0475000

. Line ID : navaWeTravel



- 8) ค่าประกันอุบัติเหตุวงเงิน 500,000บาท/ท่าน และกรณีเสียชีวิตวงเงิน 1,000,000บาท/ท่าน (ตามเงื่อนไขของประกัน)
- 9) ค่ายื่นวีซ่าเข้าอินเดียแบบ E VISA (30วัน) (*อัตราค่าวีซ่า ไม่เกิน 1,000บาท)

ค่าบริการนี้ไม่รวม

- 1) ค่าน้ำหนักกระเป๋าเกินจากที่กำหนดของสายการบิน
- 2) ค่าใช้จ่ายส่วนตัว เช่นค่าโทรศัพท์ ค่าบริการซักรีด เป็นต้น
- 3) ค่าเครื่องดื่มแอลกอฮอล์ ค่ามินิบาร์ ค่าเครื่องดื่มนอกเหนือรายการ
- 4) ทิปไกด์ท้องถิ่น คนขับรถ คนพาช็การา โรงแรม ร้านอาหาร บ้านเรือ 50usd
- 5) ค่ากล้องถ่ายรูปตามสถานที่ต่างๆ (ถ้ามี)
- 6) ค่าเครื่องเล่นกิจกรรมส่วนตัวต่างๆ เช่น สกี ลากเลื่อน จั๊ม่่า (พิเศษ !! เฉพาะท่านที่จองภายใน 20 ธันวาคมนี้ จะได้รับสิทธิจั๊ม่่าฟรี)
- 7) ค่าเงื่อนไขการเข้าประเทศอินเดียเกี่ยวกับ โควิด 19 (ถ้ามี)
- 8) ค่าทิปไกด์ไทย แล้วแต่ความพึงพอใจในบริการ

สนใจจองทัวร์

- โอนเงิน 20,000 บ. ทันทีที่จอง (งวดแรก) + พร้อมส่งสำเนาพาสปอร์ต
- โอนเงินงวดที่ 2 จำนวน 15,000บ. / 45 วันก่อนเดินทาง
- ส่วนที่เหลือโอน 25 วันก่อนเดินทาง

navaWeTravel 8 ซอยประชาอุทิศ75 แยก3 ถนนประชาอุทิศ แขวงทุ่งครุ เขตทุ่งครุ กรุงเทพมหานคร 10140 ใบอนุญาตประกอบกรนำเที่ยวเลขที่ 41/00611
Tel : 096 0075730 , 091 0475000
. Line ID : navaWeTravel



หมายเลขบัญชี

นาง ตอวีล๊ะ แกมะ ธนาคารกรุงเทพฯ สาขาโลตัสประชาอุทิศ เลขที่บัญชี 867-7-18373-6 ออมทรัพย์

นาง ตอวีล๊ะ แกมะ ธนาคารกรุงไทย สาขาบึงศรีประชาอุทิศ เลขที่บัญชี 663-1-00041-6 ออมทรัพย์

นาง ตอวีล๊ะ แกมะ ธนาคารไทยพาณิชย์ สาขาตลาดใหม่ทุ่งครุ เลขที่บัญชี 258-237883-2 ออมทรัพย์

หจก.นาวาวิฑราเวล ธนาคารทหารไทยธนชาติ สาขาเทสโก้โลตัส บางกะปิ เลขที่บัญชี 095-2-26159-2 ออมทรัพย์

โปรดอ่านกฎเกณฑ์และเงื่อนไขต่างๆ เพื่อประโยชน์สูงสุดของท่าน

- เนื่องจากตัวเครื่องบินทุกประเภท เป็นตัวชั้นประหยัดแบบ Non Refundable เมื่อมีการออกตั๋วแล้ว สายการบินจะไม่สามารถคืนเงินให้ทุกกรณี
- การยกเลิกทริปด้วยเหตุผลส่วนตัวของท่าน บริษัทจะหักค่าตัวเครื่องบินเต็มจำนวน (กรณีที่ตั๋วออกแล้ว) ส่วนที่เหลือจะคืนเงินให้ท่าน

80% เต็มของเงินมัดจำ หากแจ้งยกเลิก 40 วัน ก่อนเดินทาง

50% เต็มของเงินมัดจำ หากแจ้งยกเลิก 20 วัน ก่อนเดินทาง

แจ้งน้อยกว่า 10 วันก่อนเดินทาง ทางบริษัทขอสงวนสิทธิ์ในการคืนเงินทั้งหมด

navaWeTravel 8 ซอยประชาอุทิศ75 แยก3 ถนนประชาอุทิศ แขวงทุ่งครุ เขตทุ่งครุ กรุงเทพมหานคร 10140 ใบอนุญาตประกอบกิจการนำเที่ยวเลขที่ 41/00611

Tel : 096 0075730 , 091 0475000

. Line ID : navaWeTravel



- การไม่รับประทานอาหารบางมื้อ ไม่เที่ยวตามรายการ ไม่สามารถเรียกค่าบริการคืนเป็นเงินได้ เพราะการชำระค่าทัวร์เป็นไปในลักษณะแพคเกจเหมาจ่าย
- หากเกิดเหตุการณ์กรณีสุดวิสัย เช่น ความล่าช้าของสายการบิน เหตุการณ์ทางการเมือง ภัยธรรมชาติ ฯลฯ ที่อยู่นอกเหนือการควบคุมของทางบริษัทฯ บริษัทขอสงวนสิทธิ์ในการเปลี่ยนแปลงรายการตามความเหมาะสม ทั้งนี้อาจมีค่าใช้จ่ายที่ต้องเรียกเก็บเพิ่มเติมเกิดขึ้น (ค่าใช้จ่ายที่อยู่นอกเหนือการคุ้มครองของประกัน) โดยบริษัทฯ จะคำนึงถึงความปลอดภัยและความสะดวกของผู้เดินทางเป็นสำคัญ
- บริษัทฯ จะไม่รับผิดชอบในกรณีที่กองตรวจคนเข้าเมือง ห้ามผู้เดินทางเข้าประเทศ เนื่องจากมีสิ่งผิดกฎหมาย หรือสิ่งของห้ามนำเข้าประเทศ เอกสารเดินทางไม่ถูกต้อง หรือ ความประพฤติส่อไปในทางเสื่อมเสีย หรือด้วยเหตุผลใด ๆ ก็ตามที่กองตรวจคนเข้าเมืองพิจารณาแล้ว ทางบริษัทฯ ไม่อาจคืนเงินให้ท่านได้ ไม่ว่าจะจำนวนทั้งหมด หรือ บางส่วน
- บริษัทขอสงวนสิทธิ์ในการนำรูปถ่ายสวยๆ ของคณะทัวร์ลงเพจนำเที่ยวเพื่อไปรโมทการท่องเที่ยว

การเตรียมเอกสารการเดินทาง

วีซ่าแบบ E-VISA (30วัน)

- 1) รูปถ่ายพื้นหลังขาว หน้าชัด และ save เป็นไฟล์สกุล JPEG ขนาดไม่เกิน 10kb – 1mb ขนาดความกว้าง ยาว ของรูปภาพ 350 x 350 pixel



- 2) แสกนหน้าพาสปอร์ตและ save เป็นไฟล์ PDF โดยขนาดของไฟล์ต้องไม่เกิน 250kb. ส่งไฟล์ทั้งสองมาที่ navaWeTravel@yahoo.com
- 3) ฟอรัมข้อมูลส่วนตัว (บริษัทจะส่งให้ภายหลัง)

สถานที่ขอวีซ่าไม่รับทำวีซ่าให้พาสปอร์ตของท่าน ในกรณีดังนี้

1. ชื่อเป็นผู้ชาย แต่ส่งรูปถ่ายที่ดูเป็นหญิง เช่น ไว้ผมยาว หรือแต่งหน้าทาปาก
2. นำรูปถ่ายเก่า ที่ถ่ายไว้เกินกว่า 6 เดือนมาใช้
3. นำรูปถ่ายที่มีวิวด้านหลัง ที่ถ่ายเล่น หรือรูปยื่นเอียงข้าง มาตัดใช้เพื่อยื่นทำวีซ่า
4. นำรูปถ่ายที่เป็นกระดาษถ่ายสติกเกอร์ หรือรูปที่ปริ้นซ์จากคอมพิวเตอร์

