

นำทัวร์โดย Sophie มัคคุเทศน์ท้องถิ่น เจ้าของเพจ
ฝรั่งเศส 7 บรรทัด by Sophie

Paris - Mont Saint Michel

19-26 มีนาคม 66 (8 วัน 5 คืน)



ราคา 109,000 บาท (รวม Visa)
ฟัง Sophie เล่าเรื่องราวสนุก มีสาระ ชี้เป้าจุด
ถ่ายรูปปัง ๆ พาชมมหาวิหารมงต์แซ็งต์มิ
แชล 2 รอบ 2 บรรยากาศ ช่วงกลางวันและ
ยามค่ำคืน เข้าพระราชวังแวร์ซายส์ เดินพิพิธ
ภัณฑ์ลูฟว์ ช้อปปังจุก ๆ ที่ Deauville และ
Outlet Paris

วันที่1: อาทิตย์ 19 มีนาคม 66 กรุงเทพฯ-สนามบินสุวรรณภูมิ

21.00 นัดทุกท่านพร้อมกันที่สนามบินสุวรรณภูมิ ชั้น 4 ประตูทางเข้าหมายเลข 2 เคาน์เตอร์ สายการบิน ไทย เจ้าหน้าที่คอยให้ความสะดวกเรื่องเช็คบัตรโดยสารและสัมภาระ

วันที่2: จันทร์ 20 มีนาคม 66 65 Paris - พิพิธภัณฑลัฟร์ - ล่องแม่น้ำแซน

00.05 ออกเดินทางสู่สนามบินชาเตอโกล์ ประเทศ ฝรั่งเศส สายการบินไทย TG930



06.50 นำท่านเดินทางสู่มหานครปารีส (Paris) เมืองหลวงของประเทศฝรั่งเศส นำคณะผ่านด่านตรวจคนเข้าเมือง เพื่อเดินทางท่องเที่ยวตาม program หลังจากนั้นนำท่านขึ้นรถใหญ่เพื่อเดินทางเข้าสู่ กรุงปารีสเมืองที่มีมนต์เสน่ห์อันเหลือล้น ติดอันดับ 1 ใน 10 ของ โลกที่นักท่องเที่ยวอยากมาเยือนมากที่สุด ปัจจุบันกรุงปารีสเป็นหนึ่งในศูนย์กลางทางเศรษฐกิจและวัฒนธรรมที่ล้ำสมัยแห่งหนึ่งของโลก ที่ทรงอิทธิพลของการเมือง การศึกษา บ้านเกิด สื่อ แฟชั่น วิทยาศาสตร์และศิลปะ ทำให้กรุงปารีสเป็นหนึ่งในเมืองที่สำคัญที่สุดแห่งหนึ่งของโลก

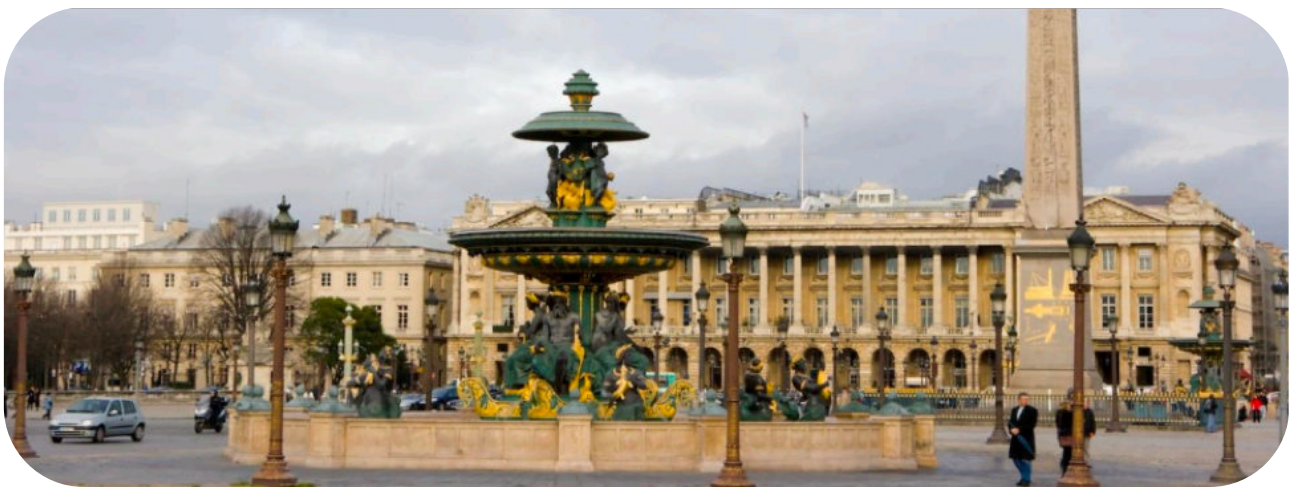

นำเที่ยวชมความงดงามของมหานครปารีส ชมความสวยงามของแม่น้ำแซนที่ตัดผ่านใจกลางกรุงปารีส ข้ามสะพานสู่ เกาะเดอ ลา ซิตี กลางแม่น้ำแซน ผ่านลานประวัติศาสตร์จัตุรัสคองคอร์ด

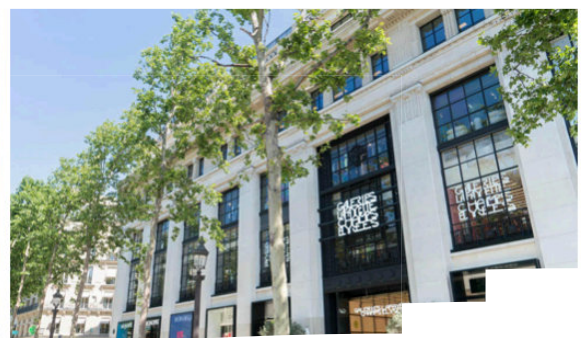
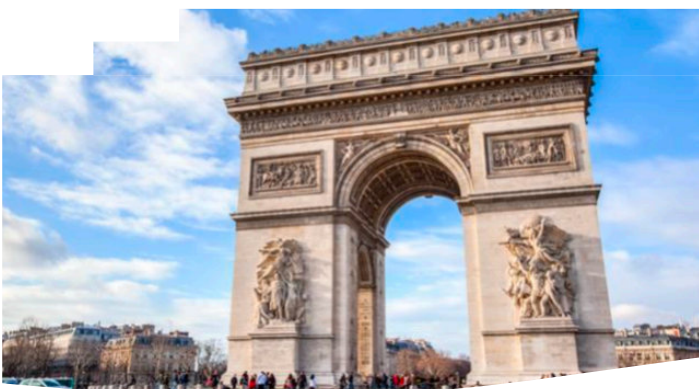

(Place de la Concorde) ที่พระเจ้าหลุยส์ที่ 16 และพระนางมารีอังตัวเนต ถูกตัดสินประหารชีวิตโดยกิโยตินในสมัยปฏิวัติฝรั่งเศส

นำท่านเข้าสู่ถนนสายโรมันติก ของปีเอลิเซ่ ซึ่งทอดยาวจากจัตุรัสคองคอร์ดตรงสู่ประตูชัยนโปเลียน นำชมและถ่ายรูปคู่กับประตูชัยนโปเลียน (Arc de Triomphe) สัญลักษณ์แห่งชัยชนะของจักรพรรดินโปเลียนในศึก เอลส์เตอร์ลิทซ์ในปี 1805 โดยเริ่มสร้างขึ้นในปี ค.ศ.1806 แต่มาแล้วเสร็จในปี ค.ศ.1836

จากนั้นนำถ่ายรูปเป็นที่ระลึกกับกับหอไอเฟล (Tour Eiffel) สัญลักษณ์ที่โดดเด่นสูงตระหง่านคู่นคร



ปารีสด้วยความสูงถึง324 เมตร(1,063 ฟุต)หรือสูงเท่ากับตึก 81 ชั้น ซึ่งสร้างขึ้นในปี ค.ศ.1889 จากบริเวณหน้าโรงเรียนการทหารและจัตุรัสทรอคคาเดโร.

11.00 รับประทานอาหารเที่ยง

15.00 นำท่าน เข้าชมพิพิธภัณฑท์ลูฟร์ (Musée du Louvre) เป็นพิพิธภัณฑท์ศิลปะที่มีชื่อเสียงเก่าแก่และใหญ่ที่สุดแห่งหนึ่งของ โลกมีผู้มาเยี่ยมชมเป็นจำนวนมากกว่า 8.3 ล้านคนต่อปี ที่มีประวัติความเป็นมาอันยาวนาน ตั้งแต่สมัยราชวงศ์ คาเปเตียง ตัวอาคารเดิมที่เคยเป็นพระราชวังหลวง ซึ่งปัจจุบันเป็นสถานที่จัดแสดงและเก็บรักษาผลงานทางศิลปะที่ทรงคุณค่าระดับ โลกเป็นจำนวนมาก อาทิ ภาพเขียนโมนาลิซา The Virgin and Child with St. Anne, Madonna of the Rocks ผลงานของลีโอนาร์โด ดา วินชี



17.00 นำคณะรับประทานอาหารเย็น ณ ภัตตาคาร

จากนั้นนำท่าน ล่องแม่น้ำแซน ชมวิวทิวทัศน์ของเกาะอิล เดอ ฟรองซ์ สถาปัตยกรรม อาคารบ้านเรือน โบสถ์นอทเทรอดามซึ่งยังคงอนุรักษ์ความงดงาม คลาสสิก ไว้ได้อย่างงดงามน่าประทับใจ จนกระทั่ง ได้เวลาอันสมควร



19.00 นำคณะเข้าพัก ณ โรงแรม ระดับ 4 ดาว กลางกรุงปารีส คืนที่ 1

วันที่3: อังคาร 21 มีนาคม 66 ย่านมงต์มาร์ต - เมืองรูอ็อง

07.00 รับประทานอาหารเช้า ณ โรงแรมที่พัก

08.00 นำท่านสู่ ย่านมงต์มาร์ต Mont Mart มีความสูงประมาณ 130 เมตร แต่มีความสูงโดดเด่น เนื่องจากพื้นที่ที่รายล้อมรอบแม่น้ำเป็นที่ราบต่ำ จึงทำให้มงต์มาร์ตตระหง่านโดดเด่นเหมือนเป็นภูเขา ย่านนี้เคยเป็นที่ตั้งของทหารเก่าตั้งแต่สมัยสงคราม เมื่อสงครามผ่านไปมีแหล่งบันเทิงเข้ามาแทนที่ ย่านนี้จึงเป็นย่านศิลปะเก่าแก่ที่เป็นแหล่งรวมตัวของศิลปินมาตั้งแต่สมัยอดีตจนกระทั่งปัจจุบัน นำท่าน ชม วิหารพระหฤทัยอันศักดิ์สิทธิ์หรือ โบสถ์ซาครโคเออร์ Sacre Coeur โบสถ์แบบศิลปะโรมาโนไบแซนไทน์ที่สวยงามที่สุดในกรุงปารีส ทำด้วยหินอ่อนสีขาว ในยามค่ำคืน มีความสวยงามและโดดเด่นอย่างที่สุด ด้านหน้ามีอนุสาวรีย์อัสวินซีมี้ายืนชญาบชายชวา ด้านซ้ายคือเซนต์หลุยส์ ส่วนด้านขวา คือ Joan of Arc วีรสตรีผู้โด่งดังที่สุดของฝรั่งเศส ภายในวิหารมีภาพโมเสกขนาดใหญ่ที่สุดของโลกที่ทุกคน



ต้องไปดูคือ Great Mosaic of Christ ภาพโมเสกที่ใช้เวลาร่วม 10 ปีจึงสำเร็จ พิเศษสุด สุด นำท่าน

ร่วมอธิษฐานขอพร จาก Saint Peter ที่คนทั่วโลกต้องมาขอพร พร้อมดูไปที่เท้าของท่านเพื่อให้ประสบความสำเร็จในคำอธิษฐาน เพราะถ้ามาในตอนกลางวันท่านต้องต่อคิวยาวเป็นชั่วโมง แต่ในเวลาเช้าจะสะดวกและไม่ต้องต่อคิวนาน

10.00 นำท่านเดินทางสู่ เมืองรูอ็อง (Rouen) (ระยะทาง 132 กม. ใช้เวลาเดินทางประมาณ 2 ชม.) เมืองหลวงของรัฐนอร์มันดีบนฝั่งแม่น้ำแซนน์ ตั้งอยู่บนฝั่งแม่น้ำแซนน์ เป็นอดีตเมืองหลวงของนอร์มันดีทางตอนเหนือของฝรั่งเศส ในปัจจุบันเป็นเมืองหลวงของแคว้น โอด-นอร์มันดี เดิมรูอ็องเป็นเมืองที่ใหญ่ที่สุดและมั่งคั่งที่สุดของยุคกลาง ที่เป็นที่ตั้งของสำนักงานที่รับผิดชอบในการเก็บภาษีของนอร์มันดีในยุคกลาง และเป็นเมืองหลวงของราชวงศ์แองโกล-นอร์มันที่ปกครองทั้งอังกฤษและบริเวณส่วนใหญ่ของฝรั่งเศสระหว่างคริสต์ศตวรรษที่11 ถึง 15 นอกจากนี้เมืองรูอ็องยังเป็นเมืองที่โจนออฟอาร์คถูกเผาทั้งเป็นใน ปี ค.ศ. 1431

12.00 รับประทานอาหารเที่ยง

จากนั้นนำท่านแวะถ่ายรูปกับ มหาวิหารรูอ็อง (Rouen Cathedral) หรือ มหาวิหารนอเทรอดามแห่งรูอ็อง เป็นมหาวิหารนิกายโรมันคาทอลิกที่สร้างขึ้นอย่างสวยงามในสไตล์โกธิค โดยในช่วงระหว่างปี ค.ศ. 1876 ถึง ปี ค.ศ. 1880 มหาวิหารรูอ็องเป็นสิ่งก่อสร้างที่สูงที่สุดในโลก เมื่อปี ค.ศ. 1944 ระหว่างสงครามโลกครั้งที่ 2 มหา



วิหารถูกระเบิดซึ่งเกือบทำลายหอกกลางของมหาวิหารไป แต่ภายหลังได้มีการบูรณะใหม่จนสวยงามเช่นเดิม 15.30 นำท่านชม จตุรัสโจนออฟอาร์ค (Joan of Arc Square) ซึ่งเป็นจตุรัสที่มีความสำคัญให้หวนรำลึกถึงความกล้าหาญของนักบุญ โจนออฟอาร์ค ซึ่งได้รับการยกย่องเป็นนักบุญหลังท่านถูกเผาคว่ำรอยปี โบสถ์โจน



ออฟ อาร์ค ซึ่งเป็นสถานที่ที่ โจน ออฟ อาร์คถูกเผาทั้งเป็น วีรสตรีของฝรั่งเศส ถูกตัดสินให้ประหารชีวิตด้วยการเผาทั้งเป็นเมื่ออายุได้เพียง 19 ปี

15.00. นำท่านแวะถ่ายรูปกับหอนาฬิกาขนาดใหญ่ (Gros Horloge) ซึ่งเป็นที่ตั้งของนาฬิกาดาราศาสตร์ ซึ่งมีความเก่าแก่ย้อนกลับไปในศตวรรษที่ 16 ปัจจุบันนั้นถือว่าเป็นหนึ่งในอนุสรณ์สถานทางประวัติศาสตร์ที่สำคัญ

ที่สุดของเมืองรูอ็อง โดยนาฬิกาดาราศาสตร์นั้นเป็นอาคารที่ติดต่อกับหอระฆังสูงตระหง่าน โดยด้านล่างหอ นาฬิกาจะมีซุ้มประตู Renaissance

18.00 รับประทานอาหารเย็น

20.00 นำท่านเข้าพัก โรงแรม คืนที่ 2

วันที่ 4: พุธ 22 มีนาคม 66 เมือง โดวิลล์ - มองแซงต์มีเชล

08.00 รับประทานอาหารเช้า

12.00 รับประทานอาหารเที่ยง.

13.00. นำคณะเดินทางสู่เมือง มองแซงต์มีเชลเป็นเมืองเล็กๆ ที่อดีตกาลมีสภาพเป็นเกาะโอบล้อมด้วยน้ำ ปัจจุบันมีการสร้างถนนทอดข้ามเพื่อความสะดวกในการเดินทาง มีโบสถ์คาทอลิกเก่าแก่ ตั้งเด่นสง่างามอยู่บนยอดเขาในระดับความสูง 80 เมตร ลักษณะผสมผสานระหว่างศิลปะโรมันและกอธิคที่กลมกลืนกันเป็นอย่างดีความมหัศจรรย์ที่ดึงดูดนักท่องเที่ยวมาชมมีปรากฏการณ์น้ำขึ้นน้ำลงที่แตกต่างกันมากจนทำให้เมืองนี้แลดูโดดเด่นยวห่างไกลท่ามกลางทรายที่ราบเรียบ และอีก 6 ชั่วโมงต่อมา กลายเป็นเมืองที่ล้อมรอบด้วยเวียงน้ำตื้นๆ คล้ายเกาะกลางทะเล



15.00. นำท่านเข้าชม มหาวิหารมองแซงต์มีเชล Abbey Mont Saint Michel ศาสนสถานที่ยิ่งใหญ่ที่สุดแห่งหนึ่งในยุโรปเทียบได้กับมหาวิหารเซนต์ปีเตอร์แห่งกรุง โรม สร้างมาหลายยุคหลายสมัย เปลี่ยนแปลงรูปแบบตลอดการสร้าง จนปี ค.ศ.966 นักบวชนิกายเบเนดิกตินจากวิหารแซ็งว็องดริแยได้สร้าง โบสถ์และอาคารขึ้นใหม่เป็นอารามขนาดใหญ่ และตั้งชื่อใหม่ว่า “มองแซ็งต์ มีเชล” ตัววิหารตั้ง



อยู่บนฐานหินแกรนิตขนาดใหญ่ สูงจากระดับน้ำทะเล 75 เมตร มีการสร้างต่อเติมหลายยุคหลายสมัย ที่แคว้นนอร์ม็องดีเรื่องอำนาจและอิทธิพลถึงที่สุด เป็นศาสนสถานสำหรับบำเพ็ญสมาธิและถือสัจ โดษมาตั้งแต่โบราณ ในค.ศ.1979 ยูเนสโกประกาศให้ มงต์-แซงต์-มิเชลเป็นมรดกโลก วิกตอร์ อูโก Victor Hugo นักเขียนเพื่อชีวิตผู้ยิ่งใหญ่เปรียบมงต์-แซงต์-มิเชลของฝรั่งเศสดุจดัง พีระมิดใหญ่ของอียิปต์

ค่ำ รับประทานอาหารค่ำ ณ ร้านอาหารท้องถิ่น

ดึก นำท่านเข้าพักโรงแรม ในเมือง Mont Saint Micheal คืนที่ 4 Hotel Mercure Mont Saint Micheal or similar class คืนที่ 3

พิเศษทัวร์ยามดึก ทำคณะเดินทางด้วยรถไฟฟ้ายามดึก ของ Mont Saint Micheal นำท่านชมก่อนใคร Mont Sanit Micheal ในยามค่ำคืนค่ำที่มีมืดมิด แต่แสงไฟสว่างไสว บนยอดเขานำทาง ให้ท่านเดินจับตอกันบนทางเดินไม้เป็นทางในความมืดที่แม้แต่มือตัวเองยังมองไม่เห็น ต้องเดินตามแสงสว่างบนยอดเขา Mont sanit Micheal

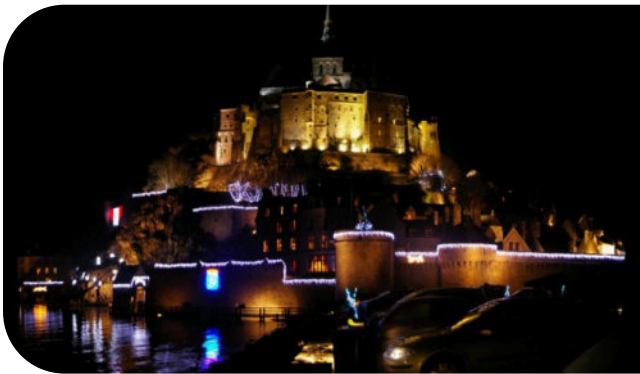

วันที่5: พุธที่ 23 มีนาคม 66 เมือง โดวิลล์-บ้าน โมเน่ - La Vallee Outlet Paris

07.00. รับประทานอาหารเช้า ณ ที่พัก

09.00 นำท่านออกเดินทางสู่เมือง โดวิลล์ (DEAUVILLE) เมืองพักผ่อนไฮโซริมทะเล ที่มีท่าเรือ รีสอร์ท 5 ดาว คาสิโน ร้านค้า และเมืองนี้มีตึกสวยงามทั้งเมือง ถูกยกให้เป็น “Queen of the Norman beaches” เมืองที่เต็มไปด้วยบ้านไฮโซริมทะเล โดยถูกขนานนามว่า Parisi Riviera ตั้งแต่



สมัย ศตวรรษที่ 19 เมือง โดวิลล์กลายเป็นเมืองพักผ่อนของชนชั้นสูง คนรวย และคนมีชื่อเสียง เป็นเมืองที่มีดาราและนางแบบนิยมมาถ่ายรูปลงปกนิตยสารกันอยู่เป็นประจำ จากนั้นอิสระให้ท่านได้ช้อปปิ้งสินค้าแบรนด์เนมตามอสังหาริมทรัพย์บนถนนชื่อดัง Deauville mail street ในพบร้านค้าที่มีชื่อเสียงระดับโลกแห่งเมืองโดวิลล์ โดยเฉพาะ ร้านCoco Chanel ที่ได้เปิดร้านค้าแห่งแรกของโลก ณ เมือง โดวิลล์



12.00 รับประทานอาหารเที่ยง

13.00 นำท่านออกเดินทางสู่หมู่บ้านเล็กๆ ที่ชื่อว่า จิแวร์นี (GIVERNY)(75 กิโลเมตร) เพื่อชม บ้าน โมเนต์ ศิลปินอิมเพรสชันนิสต์ที่โด่งดัง บ้านสองชั้นหลังนี้ปกคลุมไปด้วยพืชพรรณไม้หลากชนิด, ห้อง และเฟอร์นิเจอร์ต่างๆ ภายในบ้านยังคงสภาพเดิม ห้องนั่งเล่น, ห้องนอนและห้องครัวขนาดใหญ่พร้อม



อุปกรณ์ทำครัวครบครัน สะท้อนให้เห็นว่า โมเนต์เป็นคนพิถีพิถัน ไฮไลท์ของบ้านคือ สวนสวย 2 แห่งที่อยู่ในที่เดียวกัน สวนไม้ดอกคลาสสิกสไตล์ฝรั่งเศส “คลอส นอร์แมนด์”(Clos Normand) และสวนไม้ น้ำ ขึ้นมาคู่กับ สวนไม้ดอก เหมือนกับโมเนต์ได้วัดปลายพู่กันลงบนผ้าใบ กลางสวนไม้ น้ำมีสระบัวที่เป็นต้นกำเนิดของภาพเขียนชุดอันเลื่องชื่อ “Water Lilies” เงาสะท้อนบนพื้นน้ำในสระบัวเป็นสิ่งที่โมเนต์ชื่นชอบ

15.00 นำท่านเดินทางสู่ กรุงปารีส จากนั้นปล่อยท่านอิสระช้อปปิ้งที่ La Vallee Outlet Shopping Village Paris (60 km) แหล่งช้อปปิ้งที่รวมร้านค้าแบรนด์เนมชื่อดังมากมายกว่า 70 ร้าน สัมผัสประสบการณ์การช้อปปิ้งที่ครบครันด้วยสินค้าชั้นนำ ต่างๆ มากมาย เช่น CELINE, KENZO, LONGCHAMP, POLO, BLANC BLEU, FRANCOIS GIRBAUD, PAUL SMITH, BURBERRY, VALENTINO, VERSACE, KEVIN KLEIN, DIESEL, SAMSONITE, ARMANI, CERRUTI, CELINE, DOLCE & GABBANA, GIVENCHY ฯลฯ



19.00 รับประทานอาหารเย็น แบบอิสระเพื่อให้ท่านมีเวลา Shopping ที่เต็มที่
20.30 เข้าสู่ที่พัก คืนที่ 4

วันที่ 6: ศุกร์ 24 มีนาคม 66. พระราชวังแวร์ซายส์ -ห้างแกลเลอรี ลาฟาแยต-สนามบิน ชาเตอโกล์

08.00 รับประทานอาหารเช้า ณ โรงแรมที่พัก

09.00นำท่านเดินทางสู่ พระราชวังแวร์ซายส์ (Palace of Versailles) ที่ได้ชื่อว่างดงามวิจิตรบรรจงที่สุดในยุโรป ซึ่งสร้างขึ้นตามพระราชดำริของพระเจ้าหลุยส์ที่ 14 ชมพลับพลาที่ท้องพระโรง ห้องพระบรรทมพระราชินี และห้องต่างๆ ที่วิจิตรงดงามด้วยภาพจิตรกรรมฝาผนังศิลปะวัตถุ ล้ำค่ารวมถึงเฟอร์นิเจอร์มากมายที่เป็นต้นแบบเฟอร์นิเจอร์หลุยส์ที่โด่งดังไปทั่วโลก ชมห้องประวัติศาสตร์ ฮอลล์ออฟ มิเรอร์ ที่เยอรมนียอมลงนาม ในสนธิสัญญาสงบศึกเมื่อครั้งสงครามโลกครั้งที่ 1



12.00 รับประทานอาหารเที่ยง ณ ภัตตาคาร

บาย อิสระให้ท่านช้อปปิ้ง ณ ห้างแกลเลอรี ลาฟาแยต (Galleries Lafayette) ห้างสรรพสินค้าที่มีชื่อเสียง และใหญ่ที่สุดในฝรั่งเศส เป็นห้างเก่าแก่อยู่คู่ฝรั่งเศสมาตั้งแต่ปี 1893 มีสาขากระจายอยู่ตามเมืองใหญ่ทั่วประเทศ โดยเฉพาะสาขากอนนโอสมานนั้นถือเป็นสาขาที่ใหญ่ที่สุด มีสินค้าแบรนด์เนม

ให้เลือกซื้อหาหลากหลาย ตั้งแต่เสื้อผ้า กระเป๋า รองเท้าระดับ HIGH END เครื่องสำอาง เครื่องประดับ ของตกแต่งบ้าน น้ำหอม ไปจนถึงไวน์ชื่อดังของฝรั่งเศส อิสระให้ท่านช้อปปิ้งอย่างจุใจตามอัธยาศัย



ได้เวลาอันสมควร จากนั้นอิสระให้ท่าน ช้อปปิ้งสินค้าปลอดภาษี ณ ร้านสินค้าปลอดภาษี PARIS LOOK ที่มีสินค้าให้ท่านเลือกสรรมากมาย อาทิเช่น เครื่องสำอาง น้ำหอม เครื่องหนัง และเสื้อผ้ายี่ห้อดัง มีให้ท่านเลือกซื้ออย่างจุใจ อาทิเช่น อีฟ แชนด์ โลรองต์ คริสเตียน ดิออร์ ชาแนล จีออร์จีโอ อาร์มานี่ เวอร์ซาเซ่ ฯลฯ จนกระทั่งได้เวลาอันสมควร

18.00 นำคณะรับประทานอาหารเย็น

20.00 นำคณะเข้าสู่ที่พัก คั่นที่ 5

วันที่7 : เสาร์ 25 มีนาคม สนามบินชาเตอโกลส์(ฝรั่งเศส) - สนามบินสุวรรณภูมิ

07.00 รับประทานอาหารเช้า ณ โรงแรม ที่พัก

12.30. ออกเดินทางสู่สนามบินสุวรรณภูมิด้วยสายการบินไทย เที่ยวบินที่TG931(A380). ระยะเวลาเดินทาง 11.30 ชั่วโมง



วันที่8: อาทิตย์ 26 มีนาคม 66. -สนามบินสุวรรณภูมิ

0640 เวลาเช้า เดินทางถึงสนามบินสุวรรณภูมิ โดยสวัสดิภาพ



ราคาทัวร์ MontSaint Micheal - Paris 8 วัน 5 คืน

1. ราคาค่าทัวร์ ท่านละ 125,000 บาท ต่อท่าน นอนห้องละ 2 ท่าน
2. พักเดี่ยว จ่ายเพิ่มท่านละ 25,000 บาท

อัตราค่าบริการนี้รวม

1. โรงแรมที่พักระดับมาตรฐาน 4 ดาว พร้อมอาหารเช้าแบบบุฟเฟต์
2. รถบัสปรับอากาศสภาพดีพร้อมคนขับชำนาญเส้นทาง
3. ค่าทิปคนรถ ตลอดการเดินทาง
4. ค่าเข้าชมสถานที่ต่างๆ ที่ระบุในรายการ
5. อาหารมาตรฐานตามรายการ กลางวัน และ อาหารเย็น ทุกมื้อที่ระบุใน program
6. ประกันอุบัติเหตุการเดินทาง ในวงเงินท่านละ 1,000,000 บาท (หากอายุเกิน 72 ปีขึ้นไป ค่าประกันอุบัติเหตุ ระหว่างการเดินทาง 50 %) (เงื่อนไขตามกรมธรรม์)
7. ค่า Visa เข้าประเทศฝรั่งเศส (กรณีมี Visa แล้ว คืนเงิน 4000 บาท)

อัตราค่าบริการนี้ไม่รวม

2. ค่า Tip Tour Leader โดยท่านสามารถให้ตามความพอใจในการได้รับการบริการโดยไม่มีข้อเรียกร้อง
3. ค่าใช้จ่ายส่วนตัวนอกเหนือจากรายการที่ระบุ
4. ค่าภาษีมูลค่าเพิ่ม 7 % และภาษีหัก ณ ที่จ่าย 3 % (กรณีต้องการใบกำกับภาษี)

อัตราเงื่อนไขการชำระค่าบริการ

1. ชำระเงินมัดจำท่านละ 60,000 บาท เพื่อเป็นการจองตัวเครื่องบินทั้ง หมด ของการเดินทาง ภายในวันที่ 1 กุมภาพันธ์
 4. ส่วนที่เหลือชำระ 15 วัน (85,000) ก่อนวันเดินทาง
- เนื่องจากทางบริษัทฯ ต้องการันตีมัดจำกับสายการบินและที่พัก โดยตรงหากมีการยกเลิกการเดินทาง จึงไม่อาจขอคืนเงินได้

อัตราเงื่อนไขการยกเลิก

1. ยกเลิกก่อนการเดินทาง 30 วัน หลังจ่ายเงินมัดจำ คินให้ตามจำนวนหลังจากที่ได้จ่ายค่าใช้จ่ายต่าง ๆ ไปแล้ว หรือแล้วแต่กรณีที่ทางบริษัท ต่อรองได้
2. ยกเลิกก่อนการเดินทาง 7 วัน หลังชำระค่าใช้จ่ายทั้งหมดแล้ว ไม่คืนค่าทัวร์ให้หรือ คินให้บางส่วนแล้วแต่กรณี