



บริษัท รุ่งทรัพย์แกรนด์ทัวร์ จำกัด ROONGSARP GRAND TOUR CO., LTD.

33 NARET ROAD, SI PHRAYA, BANGRAK, BANGKOK 10500 THAILAND
TEL: (662) 631-8188 (8 LINES) FAX: (662) 631-8190-1
E-mail: info@rsgtour.com www.rsgtour.com TAT license: 11/1030

ปักกิ่ง 北京
เมืองโบราณกู่เป่ย์สู่ยเจิ้น

นั่งกระเช้าพิชิตกำแพงเมืองจีนด้านซื่อหม่าไถ
ลิ้มรสไวน์ชั้นเลิศ ณ พิพิธภัณฑสถานไอน์แดง

✈️ มีนาคม - มิถุนายน 2563



พิเศษ พักที่ เมืองโบราณกู่เป่ย์สู่ยเจิ้น 1 คืน # นั่งกระเช้าขึ้นชมกำแพงเมืองจีนด้านซื่อหม่าไถ
ชมวิวกำแพงเมืองจีนและเมืองโบราณยามค่ำคืน # สักการะพระเขี้ยวแก้ว ณ วัดหลิงกวง

CODE: ดอกพิกุล 5 วัน 3 คืน เริ่มต้นเพียง **25,999** บาท /ท่าน

ทัวร์คุณธรรม ✓ ไม่ลงร้านช้อปปิ้ง ✓ ไม่ขายออฟชั่น 100%

AIR CHINA SHCAPEK24

วันที่	กำหนดการ	เช้า	เที่ยง	เย็น	โรงแรม
1	ทำอากาศยานสุวรรณภูมิ	X	X	X	
2	กรุงเทพฯ-ปักกิ่ง (CA980 : 01.15-06.45) เมืองโบราณกู่เป่ย์สู่ยเจิ้น-กำแพงเมืองจีนด้านซื่อหม่าไถ (รวมค่ากระเช้าขึ้น-ลง)-ชมวิวกำแพงเมืองจีนและเมืองโบราณยามค่ำคืน	🕒	🕒	🕒	MINGSU HOTEL หรือเทียบเท่า ระดับ 4 ดาว (พักที่บริเวณเมืองโบราณ)
3	พิพิธภัณฑสถานไอน์แดง พิเศษ!!! แดมฟรีบรินด์ ท่านละ 1ขวด (ปริมาณ 100 ML)-วัดหลิงกวง-ถนนหวังฟูจิ่ง	🕒	🕒	🕒	HOLIDAY INN EXPRESS HOTEL หรือเทียบเท่า ระดับ 4 ดาว
4	จัตุรัสเทียนอันเหมิน-พระราชวังโบราณกู่กง-ถนนโบราณเฉียนเหมิน-ย่าน Art Beijing Fun กายกรรมปักกิ่ง	🕒	🕒	🕒	HOLIDAY INN EXPRESS HOTEL หรือเทียบเท่า ระดับ 4 ดาว

5	วัดลามา-ตลาดรัสเซีย-ปักกิ่งกรุงเทพฯ (CA979 : 19.55-23.55)				
---	--	---	---	---	--

กรุณาเตรียมค่าทิปหัวหน้าทัวร์,ไกด์และคนขับรถ จำนวน 150 หยวน/คนตลอดการเดินทาง

กำหนดการเดินทาง เดือนมีนาคม-มิถุนายน 2563

วันแรก ทำอากาศยานสุวรรณภูมิ

22.00 น.  คณะพร้อมกันที่ท่าอากาศยานสุวรรณภูมิ ณ อาคารผู้โดยสารขาออก (ระหว่างประเทศ) ชั้น 4 ประตู 9 บริเวณ ISLAND-U สายการบิน AIR CHINA (CA) โดยมีเจ้าหน้าที่จากทางบริษัทฯ คอยต้อนรับ และอำนวยความสะดวกแก่ท่านก่อนออกเดินทาง

วันที่สอง กรุงเทพฯ-ปักกิ่ง-เมืองโบราณกุ๋เป่ย์สู่ยเจิ้น-กำแพงเมืองจีนด้านซื่อหม่าไถ (รวมค่ากระเช้าขึ้น-ลง) ชมวิวกำแพงเมืองจีนและเมืองโบราณยามค่ำคืน

01.15 น.  เห็นฟ้าสู่ ปักกิ่ง โดยสายการบิน AIR CHINA เที่ยวบินที่ CA980 (บริการอาหารและเครื่องดื่มบนเครื่อง)

06.45 น. เดินทางถึง สนามบินกรุงปักกิ่ง เมืองประวัติศาสตร์เก่าแก่ เดิมทีปักกิ่งเคยเป็นเมืองสำคัญทางการค้าของอาณาจักรเยียนเมื่อ 500 ปีก่อนคริสตกาล ผ่านพิธีการตรวจคนเข้าเมือง นำท่านเดินทางสู่ภัตตาคาร

เช้า  รับประทานอาหารเช้าที่ภัตตาคาร นำท่านเดินทางสู่ เมืองโบราณกุ๋เป่ย์สู่ยเจิ้น แหล่งท่องเที่ยวที่เป็นที่นิยมของทั้งชาวจีนและชาวต่างชาติ นำท่านเที่ยวชมทิวทัศน์ภายในบริเวณเมือง โบราณกุ๋เป่ย์สู่ยเจิ้น นอกจากนี้ภายในเมืองโบราณแห่งนี้ยังมีร้านค้าของโบราณ ทั้งอาหาร ของที่ระลึก ขนม รองเท้า หลากหลายรูปแบบ ทั้งแบบดั้งเดิมและปัจจุบันให้เลือกซื้ออีกมากมาย

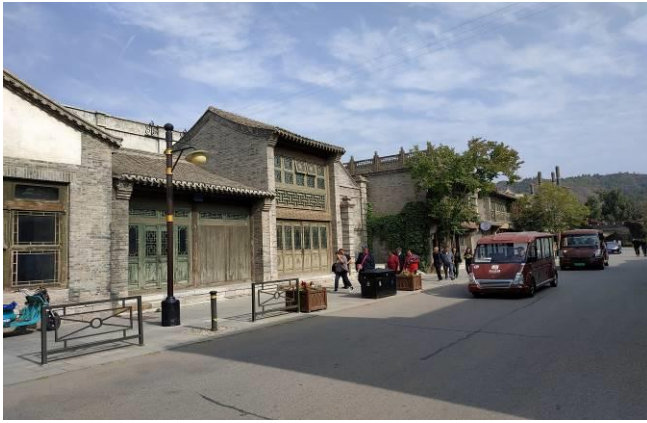

เที่ยง
บาย

๑๑ รับประทานอาหารเที่ยงที่ภัตตาคาร

นำท่านสู่ กำแพงเมืองจีนด้านชื่อหมาโต(รวมค่ากระเช้าขึ้น-ลง) ตั้งอยู่ที่อำเภอมีหยุน ซึ่งเป็นอำเภอทางเหนือสุดของปักกิ่ง กำแพงเมืองจีนด้านนี้เป็นด้านที่มีชื่อเสียงมาก เป็นสุดยอดแห่งกำแพงเมืองจีน ถือเป็นด้านที่ได้รับการขนานนามว่า “The best of great wall in China” เนื่องจากเป็นกำแพงเมืองจีนที่ยังคงสภาพเดิมของสมัยราชวงศ์หมิงเพียงแห่งเดียวของจีน อีกทั้งยังตั้งอยู่บนภูมิประเทศที่เป็นผาสูงชัน ทำให้มีทิวทัศน์สวยงามมาก หนังสือพิมพ์ไทมส์จึงจัดอยู่อันดับต้นๆ ของ 25 แหล่งท่องเที่ยวของโลกที่ไม่ควรพลาดชม

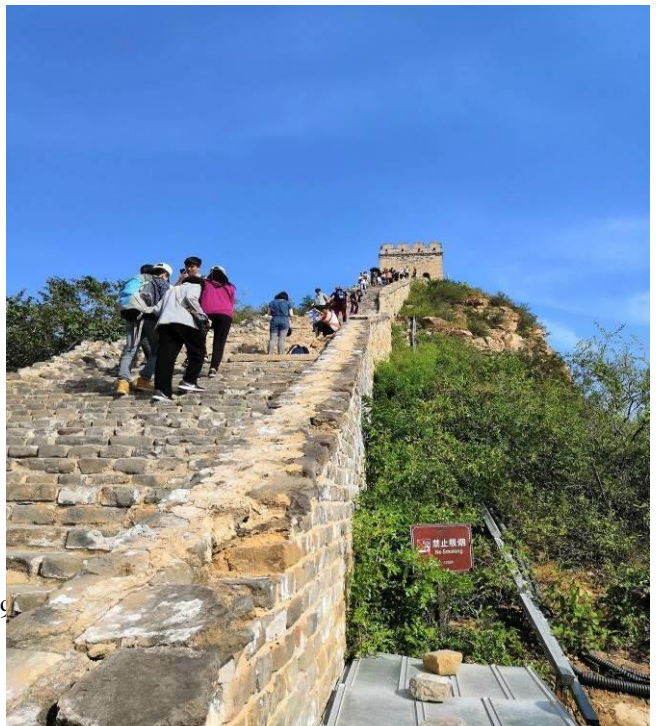

ค่ำ

๑๐ รับประทานอาหารค่ำที่ภัตตาคาร

หลังรับประทานอาหาร ท่านสามารถชมวิวกำแพงเมืองจีนและเมืองโบราณยามค่ำกันอย่างงดงาม
อิสระให้ท่านถ่ายรูปเก็บภาพความประทับใจ

☞ พักที่ MINGSU HOTEL หรือเทียบเท่า (พักที่บริเวณเมืองโบราณ ๙ ไร่ ห้างพักแต่ละห้องไม่
เหมือนกัน จะได้ห้องพักสไตล์แบบไหนขึ้นอยู่กับทางโรงแรมจะจัดให้) ระดับ 4 ดาว****
***โปรดทราบ ***โรงแรมบริเวณเมืองโบราณมีห้องพักคู่ หรือห้องพักเดี่ยว เท่านั้น!!! (ไม่มีห้อง
เสริมเตียง)**ในกรณีที่ลูกค้าเดินทาง 3 ท่าน อีก 1 ท่าน ต้องจ่ายค่าห้องพักเดี่ยวเพิ่ม ท่านละ 1,500
บาท จำนวน 1 คืนที่เมืองโบราณถูกเป็ยคู่เงิน***

วันที่สาม

พิพิธภัณฑท์ไวน์แดง พิเศษ!!! แอมฟริบรันดี ท่านละ 1ขวด (ปริมาณ 100 ML)-วัดหลงกวง-ถนน
หวังฟู่จิ่ง

เช้า

๑๐ รับประทานอาหารเช้าที่โรงแรม

นำท่านเดินทางสู่ **พิพิธภัณฑท์ไวน์แดง** ให้ท่าน ได้ดูขบวนการผลิตไวน์ชนิดต่างๆ และท่านจะได้ลิ้ม
รสไวน์อีกด้วย ถือเป็นจุดชมวิว และสถานที่พักผ่อนระดับ 4A ที่มีพื้นที่โดยรวมกว่า 1,500 ไร่ ที่
ประกอบไปด้วยไร่องุ่น โรงงานบ่มไวน์ และโรงกลั่นสุรา

พิเศษ!!! แอมฟริบรันดี ท่านละ 1ขวด (ปริมาณ 100 ML)



เที่ยง

๑๐ รับประทานอาหารเที่ยงที่ภัตตาคาร

บ่าย

นำท่านเดินทางสู่ **วัดหลงกวง** ตั้งอยู่ในเขตสี่จิ่งซาน กรุงปักกิ่ง เป็นวัดพุทธเก่าแก่ที่มีประวัติ
ศาสตร์ยาวนานกว่า 1,200 ปี วัดหลงกวงเป็นสถานที่สักการะบูชาพระศรีศากยมุนีพุทธเจ้าที่มี

ชื่อเสียงทั่วโลก เป็นหนึ่งในสถานที่ชื่อดังที่ชาวพุทธทั้งจีนและต่างชาตินิยมไปสักการบูชา หนึ่งในสองของพระเจี๊วแก้วที่เหลืออยู่ในโลกถูกประดิษฐานไว้ที่วัดนี้ ได้ชื่อว่าเป็นสมบัติอันล้ำค่ายิ่ง

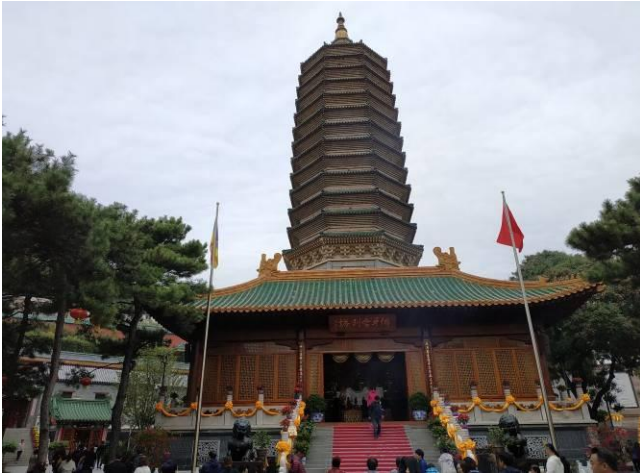

จากนั้นนำท่านเดินทางสู่ **ถนนหวังฟู่จิ่ง** เป็นศูนย์กลางสำหรับการช้อปปิ้งที่คึกคักมากที่สุดของเมือง หลวงปักกิ่ง เชิญท่านอิสระช้อปปิ้งตามอัธยาศัย

ค่ำ

📍 รับประทานอาหารค่ำที่ภัตตาคาร

👉 พักที่ **HOLIDAY INN EXPRESS HOTEL** หรือเทียบเท่า **ระดับ 4 ดาว ******

วันที่สี่

จัตุรัสเทียนอันเหมิน-พระราชวังโบราณกู่กง-ถนนโบราณเฉียนเหมิน-ย่าน Art Beijing Fun
กายกรรมปักกิ่ง

เช้า

📍 รับประทานอาหารเช้าที่โรงแรม

นำท่านสู่ **จัตุรัสเทียนอันเหมิน** จัตุรัสที่ใหญ่ที่สุดในโลก ชมศาลาประชาชนที่สามารถบรรจุคนได้ นับหมื่นคน ชมอนุสาวรีย์วีรชน ให้ท่านถ่ายภาพไว้เป็นที่ระลึก จากนั้นนำท่านผ่านประตูเข้าสู่ **พระราชวังโบราณกู่กง** ซึ่งในอดีตเคยเป็นที่ประทับของจักรพรรดิในสมัยราชวงศ์หมิง และชิง รวม 24 รัชกาล ภายในประกอบด้วยห้องต่างๆ ถึง 9,999 ห้อง บนเนื้อที่กว่า 720,000 ตารางเมตร



เที่ยง

📍 รับประทานอาหารเที่ยงที่ภัตตาคาร

ลิ้มรสอาหารพิเศษ... สุกี่มองโกล เสิร์ฟพร้อมน้ำจิ้มไทยรสเด็ด

บ่าย

นำท่านเดินทางสู่ **ถนนโบราณเฉียนเหมิน** เป็นสถานที่ท่องเที่ยวแห่งหนึ่งที่มีชื่อเสียงในหมู่นักท่องเที่ยว เรียกได้ว่ามาปักกิ่งก็ต้องแวะมา ทว่าการปักกิ่งได้ทำการบูรณะซ่อมแซมอาคารที่เป็น

สถาปัตยกรรมจีนโบราณผสมตะวันตกให้เป็นร้านค้าที่นักท่องเที่ยว สามารถเดินชมบรรยากาศถนน วัฒนธรรมที่อายุกว่า 600 ปีและชื่อของฝากของที่ระลึกต่าง ๆ ได้ จากนั้นนำท่านสู่ **ย่าน Art Beijing Fun** มีพื้นที่โดยรวม 146,000 ตร.ม. ย่านนี้สร้างตามโครงการเมืองสถานที่สำคัญทางวัฒนธรรมใหม่ และสร้างเสริมประสบการณ์ชีวิตแบบจีน สำหรับการปฏิบัติการฟื้นฟูวัฒนธรรมประเทศจีน นอกจากนี้ยังมีแนะนำแบรนด์ของนานาชาติ แบรนด์ของแฟชั่น และแบรนด์จีนทันสมัยอย่างร้านหนังสือ Page One ร้านอาหาร Pinvita โรงแรม MUJI HOTEL ร้านกาแฟ STARBUCK Reserve Tevana ให้เราได้ชมกันอีกด้วย



ค่ำ **10** รับประทานอาหารค่ำที่ภัตตาคาร
นำท่านชม **กายกรรมปักกิ่ง** โชว์ความสามารถหลายๆ ด้าน เช่น โชว์หมีภูเขา, โชว์ควงของ เป็นต้น

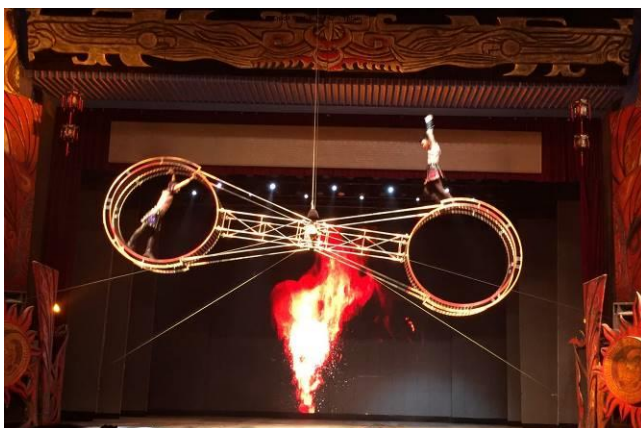

พักที่ **HOLIDAY INN EXPRESS HOTEL** หรือเทียบเท่า **ระดับ 4 ดาว ******

วันที่ห้า **วัดลามะ-ตลาดรัสเซีย-ปักกิ่ง-กรุงเทพฯ**

เช้า **10** รับประทานอาหารเช้าที่โรงแรม
นำท่านเดินทางสู่ **วัดลามะ “ยงเทกอง”** สร้างขึ้นในปี ค.ศ.1694 แต่เดิมเคยเป็นตำหนักที่ประทับของ จักรพรรดิหย่งเจิน ผู้เป็นพระราชบิดาของจักรพรรดิเฉียนหลงแห่งราชวงศ์ชิง ต่อมาที่นี่ได้กลายเป็น ศูนย์กลางของศาสนาพุทธนิกายมหายาน และศิลปะแบบทิเบต ท่านจะได้สัมผัสการพระพุทธรูปอารย

เมตไตรย์ที่งดงาม โดยเชื่อกันว่าเป็นงานแกะสลักจากไม้จันทร์เพียงชิ้นเดียว ซึ่งประดิษฐานอยู่ภายในศาลาหมื่นสุข “ว่านฟูเก้อ”



เที่ยง **🎯** รับประทานอาหารเที่ยงที่ภัตตาคาร **ลิ้มรสอาหารพิเศษ...เปิดปักกิ่ง**
บ่าย นำท่านเดินทางสู่ **ตลาดรัสเซีย** เพื่อเลือกซื้อสินค้าขายส่งราคาถูก อาทิเช่น ผ้าไหม ถุงเท้า รองเท้า นาฬิกา เป็นต้น
สมควรแก่เวลานำท่านเดินทางสู่สนามบิน
19.55 น. ➔ เห็นฟ้าสู่ **กรุงเทพฯ** โดยสายการบิน **AIR CHINA** เที่ยวบินที่ **CA979**
(บริการอาหารและเครื่องดื่มบนเครื่อง)
23.55 น. ถึงท่าอากาศยานสุวรรณภูมิ **กรุงเทพฯ** โดยสวัสดิภาพ พร้อมความประทับใจ..... 😊😊😊😊
*****ขอบคุณทุกท่านที่ใช้บริการ*****
😊😊😊😊 ชื้อสัตย์ จริงใจ ห่วงใย เน้นบริการ คื่องานของเรา 😊😊😊😊
(*** กรุ๊ปออกเดินทางได้ตั้งแต่ 9 ท่านขึ้นไป ***)

ทัวร์คุณธรรม ปักกิ่ง...ดอกพิกุล

เมืองโบราณกุ่เป่ย์สู่ยเจิ้น กำแพงเมืองจีนซือหม่าไถ

พีพีธภัณฑ์ไวน์แดง 5 วัน 3 คืน (CA980/979)

อัตราค่าบริการ (ราคาต่อท่าน)				
กำหนดการเดินทาง	ผู้ใหญ่ พักห้องละ 2-3 ท่าน	เด็กอายุ 2-18 ปี พักกับผู้ใหญ่	พักเดี่ยว จ่ายเพิ่ม	ราคา ไม่รวมตัว
วันที่ 4-8 มีนาคม 2563	25,999 บาท	25,999 บาท	4,500 บาท	15,999 บาท
วันที่ 11-15 มีนาคม 2563	25,999 บาท	25,999 บาท	4,500 บาท	15,999 บาท
วันที่ 18-22 มีนาคม 2563	25,999 บาท	25,999 บาท	4,500 บาท	15,999 บาท
วันที่ 25-29 มีนาคม 2563	25,999 บาท	25,999 บาท	4,500 บาท	15,999 บาท
วันที่ 8-12 เมษายน 2563	26,999 บาท	26,999 บาท	4,500 บาท	16,999 บาท
วันที่ 15-19 เมษายน 2563	26,999 บาท	26,999 บาท	4,500 บาท	16,999 บาท
วันที่ 22-26 เมษายน 2563	25,999 บาท	25,999 บาท	4,500 บาท	15,999 บาท
วันที่ 30 เมษายน-4 พฤษภาคม 2563	25,999 บาท	25,999 บาท	4,500 บาท	15,999 บาท
วันที่ 6-10 พฤษภาคม 2563	25,999 บาท	25,999 บาท	4,500 บาท	15,999 บาท
วันที่ 30 พฤษภาคม-3 มิถุนายน 2563	25,999 บาท	25,999 บาท	4,500 บาท	15,999 บาท
วันที่ 10-14 มิถุนายน 2563	25,999 บาท	25,999 บาท	4,500 บาท	15,999 บาท
วันที่ 23-27 มิถุนายน 2563	25,999 บาท	25,999 บาท	4,500 บาท	15,999 บาท

โปรดทราบ !!โรงแรมที่เมืองโบราณกุ่เป่ย์สู่ยเจิ้นมีห้องพักคู่ หรือห้องพักเดี่ยว เท่านั้น!!! (ไม่มีห้องเสริมเตียง)
ในกรณีที่ลูกค้าเดินทาง 3 ท่าน อีก 1 ท่าน ต้องจ่ายค่าห้องพักเดี่ยวเพิ่ม ท่านละ 1,500 บาท จำนวน 1 คืนที่เมืองโบราณ

อัตราค่าบริการดังกล่าวรวม

1. ค่าตัวเครื่องบินชั้นที่สถานีฯ ไป-กลับ พร้อมกรุ๊ป ตามที่ระบุไว้ในรายการเท่านั้น ตัวเครื่องบินที่ใช้เป็นแบบกรุ๊ปไม่สามารถเลือกที่นั่งล่วงหน้าได้ (ท่านจะได้รับที่นั่งแบบสุ่มเท่านั้น)
2. ค่าภาษีสนามบินทุกแห่ง หากสายการบินมีการปรับราคาภาษีน้ำมันขึ้น ทางบริษัทฯ ขอสงวนสิทธิ์เก็บค่าภาษีน้ำมันเพิ่มเติมตามความเป็นจริง ก่อนการเดินทาง**ราคาทัวร์นี้เช็คภาษีน้ำมัน ณ วันที่ 28 พ.ย. 62 เป็นเงิน 5,800 บาท
3. ค่าวีซ่าจีน ปกติ 4 วันทำการ ราคา 1,650 บาท (ผู้ถือหนังสือเดินทางไทย)
****กรณียื่นด่วน 2 วันทำการ ชำระค่าส่วนต่างเพิ่ม 1,125 บาท (ชำระพร้อมค่าทัวร์ส่วนที่เหลือ)**
4. ค่าโรงแรมระดับมาตรฐาน (พักห้องละ 2-3 ท่าน), อาหาร และเครื่องดื่มทุกมื้อ ตามที่ระบุไว้ในรายการ
5. ค่ายานพาหนะ และค่าธรรมเนียมเข้าชมสถานที่ต่างๆ ตามที่ระบุไว้ในรายการ
6. นักนำสัมภาระ ท่านละไม่เกิน 23 กิโลกรัม จำนวน 1 ใบ สัมภาระติดตัวขึ้นเครื่องได้ 1 ชิ้น ต่อท่าน น้ำหนักต้องไม่เกิน 7 กิโลกรัม, ค่าประกันวินาศภัยเครื่องบินตามเงื่อนไขของแต่ละสายการบินที่มีการเรียกเก็บ
7. ค่าประกันอุบัติเหตุระหว่างการเดินทาง ท่านละไม่เกิน 1,000,000 บาท (ค่ารักษาพยาบาล 500,000 บาท) คุ้มครองผู้เอาประกันที่มีอายุตั้งแต่ 1 เดือนขึ้นไป และผู้เอาประกันอายุระหว่าง 1 เดือน ถึง 15 ปี และผู้ที่มีอายุสูงกว่า 70 ปีขึ้นไป ค่าชดเชยทั้งหลายตามกรมธรรม์จะลดลงเหลือเพียงครึ่งหนึ่งของค่าชดเชยที่ระบุไว้ในกรมธรรม์ทั้งนี้ขึ้นอยู่กับเงื่อนไขที่มีการตกลงไว้กับบริษัทประกันชีวิต **ทุกกรณี** ต้องมีใบเสร็จ และมีเอกสารรับรองทางการแพทย์หรือจากหน่วยงานที่เกี่ยวข้อง

หมายเหตุ ** ในกรณีลูกค้าท่านใดสนใจ ซื้อประกันการเดินทางเพื่อให้ครอบคลุมในเรื่องของสุขภาพ ท่านสามารถสอบถามรายละเอียดเพิ่มเติมได้ที่เจ้าหน้าที่ของบริษัท ฯ *ทั้งนี้อัตราเบี้ยประกันเริ่มต้นที่ 330 บาท ขึ้นอยู่กับระยะเวลาการเดินทาง**

การประกันไม่คุ้มครอง

กรณีที่เกี่ยวข้องชีวิต หรือ เจ็บป่วยทางร่างกายด้วยโรคประจำตัว, การติดเชื้อ, ไวรัส, ไข้เลือด, ไข้ดั่ง, อาการที่เกี่ยวข้องกับการติดยา, โรคติดต่อทางเพศสัมพันธ์, การบาดเจ็บจากความเสียหายโดยเจตนา, การฆ่าตัวตาย, เสียสติ, ตกอยู่ภายใต้อำนาจของสุรายาเสพติด, บาดเจ็บจากการทะเลาะวิวาท การแข่งบุตร, การบาดเจ็บเนื่องมาจากอาชญากรรม, จลาจล, นัดหยุดงาน, การก่อการร้าย การยึดพาหนะ และการปล้นอากาศยาน (Terrorism, Hijack, Skyjack) และ อื่นๆตามเงื่อนไขในกรมธรรม์

8. **ค่าบริการดังกล่าว (ข้อ 1-7) เป็นค่าบริการเฉพาะผู้เดินทางที่เป็นชาวไทยเท่านั้น!!**

อัตราค่าบริการดังกล่าวไม่รวม

1. ค่าทำหนังสือเดินทางทุกประเภท
2. ค่าใช้จ่ายอื่นๆ ที่นอกเหนือจากรายการระบุ เช่น ค่าใช้จ่ายส่วนตัวอื่นๆ ฯลฯ
3. **กรุณาเตรียมค่าทิปไกด์, คนขับรถ และหัวหน้าทัวร์ รวม 150 หยวนต่อคน (เด็กชำระทิปเท่ากับผู้ใหญ่) กรณีกรุ๊ปออกเดินทางน้อยกว่า 15 ท่าน ขอเก็บค่าทิปเพิ่ม 50 หยวน / ท่าน / ทริป**
4. ค่าภาษีมูลค่าเพิ่ม VAT 7 % และหักภาษี ณ ที่จ่าย 3 % ในกรณีที่ลูกค้าต้องการใบเสร็จรับเงินที่ถูกต้อง จะต้องบวกค่าภาษีมูลค่าเพิ่ม และหัก ณ ที่จ่าย จากยอดขายจริงทั้งหมดเท่านั้น และโปรดแจ้งทางบริษัทฯ จะออกให้ภายหลัง ขอสงวนสิทธิ์ออกใบเสร็จที่ถูกต้องให้กับบริษัททัวร์เท่านั้น
5. ค่าวีซ่าเงินสำหรับชาวต่างชาติ

เงื่อนไขการทำการจอง และชำระเงิน

1. ในการจองครั้งแรก ชำระมัดจำท่านละ **15,000 บาท** หรือทั้งหมด (ภายใน 3 วัน หลังจากทำการจอง) พร้อมส่งสำเนาหนังสือเดินทาง ให้กับเจ้าหน้าที่ฝ่ายขาย

2. ส่งหนังสือเดินทางตัวจริง, พร้อมรูปถ่าย จำนวน 2 รูป (ตามกฎของการขอวีซ่าจีนในหัวข้อด้านล่าง) และเอกสารที่ให้การออกเที่ยวโปรแกรมทัวร์ ให้กับเจ้าหน้าที่ฝ่ายขาย ก่อนเดินทาง 15 วัน ****กรณียื่นตัว 2 วันทำการ ชำระค่าส่วนต่างเพิ่ม 1,125 บาท (อัตราดังกล่าวข้างต้น สำหรับผู้ถือหนังสือเดินทางไทยเท่านั้น)**
3. ชำระส่วนที่เหลือ ก่อนเดินทาง 15 วัน (ไม่นับรวมวันเสาร์ อาทิตย์ และวันหยุดราชการ)

การยกเลิกการเดินทาง

- แจ้งยกเลิกก่อนเดินทาง 30 วัน คืนค่าใช้จ่ายทั้งหมด
แจ้งยกเลิกก่อนเดินทาง 15-29 วัน เก็บค่าใช้จ่ายท่านละ 15,000 บาท
แจ้งยกเลิกน้อยกว่า 1-14 วันก่อนเดินทาง ทางบริษัทฯ ขอสงวนสิทธิ์เก็บค่าใช้จ่ายทั้งหมด
- กรณีเจ็บป่วย จนไม่สามารถเดินทางได้ ซึ่งจะต้องมีใบรับรองแพทย์จากโรงพยาบาลรับรอง บริษัทฯ จะพิจารณาเลื่อนการเดินทางของท่านไปยังคณะต่อไป แต่ทั้งนี้ท่านจะต้องเสียค่าใช้จ่ายที่ไม่สามารถเรียกคืนได้ เช่น ค่าตั๋วเครื่องบิน ค่าห้อง ค่าธรรมเนียมวีซ่าตามที่สถานทูตฯ เรียกเก็บ และค่าใช้จ่ายอื่นๆ ที่เกิดขึ้นตามจริง ในกรณีที่ไม่สามารถเดินทางได้
- เมื่อท่านออกเดินทางไปกับคณะแล้ว ท่านงดการใช้บริการรายการใดรายการหนึ่ง หรือไม่เดินทางพร้อมคณะถือว่าท่านสละสิทธิ์ ไม่อาจเรียกร้องค่าบริการ และเงินมัดจำคืน ไม่ว่ากรณีใดๆ ทั้งสิ้น
- กรู๊ปที่เดินทางช่วงวันหยุดเทศกาลที่ต้องการันตีมัดจำกับสายการบินหรือค่ามัดจำที่พัก รวมถึงเที่ยวบินพิเศษ เช่น Extra Flight และ Charter Flight จะไม่มีการคืนเงินมัดจำ หรือค่าทัวร์ทั้งหมด เนื่องจากค่าตัวเป็นการเหมาจ่ายในเที่ยวบินนั้นๆ

ข้อควรทราบก่อนการเดินทาง

- คณะทัวร์ครบ 9 ท่านออกเดินทาง มีหัวหน้าทัวร์ไทยเดินทางไป-กลับ พร้อมกับคณะ **ขนาดของกรุ๊ปไซค์ จำนวนผู้เดินทางอาจมีการปรับเพิ่มขึ้นได้โดยไม่ต้องแจ้งให้ทราบล่วงหน้า**
- บริษัทฯ มีสิทธิ์ที่จะเปลี่ยนแปลงรายละเอียดบางประการในทัวร์นี้ เมื่อเกิดเหตุสุดวิสัยจนไม่อาจแก้ไขได้
- รายการท่องเที่ยวสามารถเปลี่ยนแปลงได้ตามความเหมาะสม โดยคำนึงถึงผลประโยชน์ของผู้เดินทางเป็นสำคัญ
- รายการท่องเที่ยว และอาหาร สามารถสลับรายการในแต่ละวัน เพื่อให้โปรแกรมการท่องเที่ยวเป็นไปอย่างราบรื่นและเหมาะสม โดยคำนึงถึงผลประโยชน์ของผู้เดินทางเป็นสำคัญ
- บริษัทฯ ไม่รับผิดชอบค่าเสียหายในเหตุการณ์ที่เกิดจากสายการบิน ภัยธรรมชาติ ปฏิบัติและอื่นๆ ที่อยู่นอกเหนือการควบคุมของทางบริษัทฯ หรือค่าใช้จ่ายเพิ่มเติมที่เกิดขึ้นทางตรงหรือทางอ้อม เช่น การเจ็บป่วย, การถูกทำร้าย, การสูญหาย, ความล่าช้า หรือจากอุบัติเหตุต่างๆ
- ทางบริษัทฯ จะไม่รับผิดชอบใดๆ ทั้งสิ้น หากเกิดกรณีความล่าช้าจากสายการบิน, การประท้วง, การนัดหยุดงาน, การก่อจลาจล หรือกรณีที่ท่านถูกปฏิเสธ การเข้าหรือออกเมืองจากเจ้าหน้าที่ตรวจคนเข้าเมือง หรือเจ้าหน้าที่กรมแรงงานทั้งจากไทย และต่างประเทศซึ่งอยู่นอกเหนือความรับผิดชอบของบริษัทฯ
- หากไม่สามารถไปเที่ยวในสถานที่ที่ระบุในโปรแกรมได้ อันเนื่องมาจากธรรมชาติ ความล่าช้า และความผิดพลาดจากทางสายการบิน จะไม่มีการคืนเงินใดๆ ทั้งสิ้น แต่ทั้งนี้ทางบริษัทฯ จะจัดการรายการเที่ยวสถานที่อื่นๆ มาให้ โดยขอสงวนสิทธิ์การจัดการนี้โดยไม่แจ้งให้ทราบล่วงหน้า
- ราคานี้คิดตามราคาตั๋วเครื่องบินในปัจจุบัน หากราคาตั๋วเครื่องบินปรับสูงขึ้น บริษัทฯ ขอสงวนสิทธิ์ที่จะปรับราคาตั๋วเครื่องบินตามสถานการณ์ดังกล่าว
- ทางบริษัทฯ จะไม่รับผิดชอบใดๆ ทั้งสิ้น หากท่านใช้บริการของทางบริษัทฯ ไม่ครบ อาทิ ไม่เที่ยวบางรายการ, ไม่ทานอาหารบางมื้อ เพราะค่าใช้จ่ายทุกอย่าง ทางบริษัทฯ ได้ชำระค่าใช้จ่ายให้ตัวแทนต่างประเทศแบบเหมาขาดก่อนออกเดินทางแล้ว

- กรณีที่กองตรวจคนเข้าเมืองทั้งที่กรุงเทพฯ และในต่างประเทศปฏิเสธมิให้เดินทางออก หรือเข้าประเทศที่ระบุในรายการเดินทาง บริษัทฯ ของสงวนสิทธิ์ที่จะไม่คืนค่าบริการไม่ว่ากรณีใดๆ ทั้งสิ้น
- ทางบริษัทฯ จะไม่รับผิดชอบใดๆ ทั้งสิ้น หากเกิดสิ่งของสูญหายจากการโจรกรรม และ/หรือ เกิดอุบัติเหตุที่เกิดจากความประมาทของตัวนักท่องเที่ยวเอง
- ในกรณีที่ลูกค้าต้องออกตัวโดยสารถภายในประเทศ กรุณาติดต่อเจ้าหน้าที่ของบริษัทฯ ก่อนทุกครั้ง มิฉะนั้นทางบริษัทฯ จะไม่รับผิดชอบค่าใช้จ่ายใดๆ ทั้งสิ้น
- เมื่อท่านตกลงชำระเงิน ไม่ว่าจะทั้งหมดหรือบางส่วนกับทางบริษัทฯ ทางบริษัทฯ จะถือว่าท่านได้ยอมรับในเงื่อนไขข้อตกลงต่างๆ ที่ได้ระบุไว้แล้วทั้งหมด
- กรณียื่นวีซ่าแล้วไม่ได้รับการอนุมัติวีซ่าจากทางสถานทูต (วีซ่าไม่ผ่าน) และท่านได้ชำระค่าทัวร์หรือมัดจำมาแล้วทางบริษัทฯ ขอเก็บเฉพาะค่าใช้จ่ายที่เกิดขึ้นจริง อาทิเช่น ค่าบริการในการยื่นขอวีซ่า(ศูนย์ฯเรียกเก็บ) / ค่ามัดจำตัวเครื่องบิน หรือ ค่าตัวเครื่องบินและภาษีสนามบิน (กรณีออกตัวเครื่องบินแล้ว) ค่าส่วนต่างค่าทัวร์ในกรณีที่กรุ๊ปออกเดินทางไม่ครบตามจำนวน

เอกสารในการทำวีซ่าเงินสำหรับหนังสือเดินทางไทย

1. หนังสือเดินทางที่มีอายุการใช้งานไม่ต่ำกว่า 6 เดือน (ท่านที่ใส่ปกหนังสือเดินทางกรุณาถอดออก หากมีการสูญหาย บริษัทฯ จะไม่รับผิดชอบต่อปกหนังสือเดินทาง)
หมายเหตุ : หนังสือเดินทางต้องไม่มีการ ชำรุดใดๆ ทั้งสิ้น ถ้าเกิดการชำรุด เจ้าหน้าที่ตรวจคนเข้า-ออกเมือง จะปฏิเสธการขออนอกประเทศของท่านได้
2. หนังสือเดินทางต้องมีหน้าว่าง สำหรับประทับตราวีซ่าและตราเข้า-ออก อย่างน้อย 2 หน้าเต็ม
3. รูปถ่ายหน้าตรง ถ่ายจากร้านถ่ายรูปจำนวน 2 ใบ ขนาด 1.5 X 2 นิ้ว พื้นหลังสีขาวเท่านั้น!!
ข้อห้าม : ห้ามแม่ศรีรูป, ห้ามรูปเป็นรอย, ห้ามเปื้อน, ห้ามยิ้ม, ห้ามใส่เสื้อสีอ่อน และสีขาว (ห้ามใส่เสื้อคอกว้าง แขนกุด ซีทรู ลูกไม้ สายเดี่ยว ชุดราชการ ชุดยูนิฟอร์มชุดทำงาน ชุดนักเรียน นักศึกษา), ห้ามใส่แว่นตาสีดำ หรือกรอบแว่นสีดำ, ห้ามสวมใส่เครื่องประดับทุกชนิด เช่น ต่างหู สร้อย กิ๊บติดผม คาดผม เข็มกลัด เป็นต้น
รูปต้องเห็นคิ้ว และใบหูทั้ง 2 ข้างชัดเจน ห้ามผมปิดหน้า
รูปต้องอัดด้วยกระดาษสีโกดัก หรือฟูจิเท่านั้น และต้องไม่ใช่สติกเกอร์ หรือรูปพรีนซ์จากคอมพิวเตอร์
รูปใหม่ถ่ายมาไม่เกิน 6 เดือน
****ท่านที่ประสงค์ใช้รูปถ่ายข้าราชการในการยื่นวีซ่า กรุณาเตรียมหนังสือรับรองต้นสังกัดจัดมาพร้อมกับการส่งหนังสือเดินทาง**

เรื่องรูปถ่าย การขอวีซ่าจีน



- 1 ห้ามยิ้ม
- 2 ต้องเห็นหูชัดเจน
- 3 พื้นหลังขาวเท่านั้น
- 4 รูปขนาด 33 มม. x 48 มม.(2 ใบ)
- 5 ห้ามใส่เสื้อสีขาว และสีอ่อน/ลูกไม้
- 6 ห้ามใส่ชุดราชการ หรือชุดครุย
- 7 ถ่ายหน้าตรง เปิดหน้าผาก
- 8 ห้ามใส่แว่นตาสีดำ และใส่หมวก
- 9 คนมุสลิมเปิดเห็นใบหน้า
- 10 ห้ามสวมใส่เครื่องประดับทุกชนิด
- 11 ห้ามให้รูปเป็นรอยกัดขาด (ห้ามแม็ก)



4. เอกสารที่ให้กรอกท้ายโปรแกรมทัวร์ (กรุณากรอกข้อมูลจริงให้ครบเพื่อประโยชน์ของตัวเอง)
5. **กรณีเด็กอายุต่ำกว่า 18 ปี เดินทาง ใช้เอกสารเพิ่มเติม จากข้อ 1-3 ดังนี้**
 - **เดินทางพร้อมพ่อแม่ / เดินทางพร้อมพ่อ หรือ แม่**
 1. สำเนาสูติบัตร (ใบเกิด) **ทั้งนี้กรณีเด็กอายุต่ำกว่า 6 ปี ต้องใช้สูติบัตร (ใบเกิด) ตัวจริง**
 2. สำเนาทะเบียนสมรสพ่อแม่
 3. สำเนาบัตรประชาชน และสำเนาทะเบียนบ้านพ่อแม่
 4. กรณีชื่อไม่ตรงกับสูติบัตร (ใบเกิด) ต้องใช้ใบเปลี่ยนชื่อ
 - **เดินทางพร้อมญาติ**
 1. สำเนาสูติบัตร(ใบเกิด) **ทั้งนี้กรณีเด็กอายุต่ำกว่า 6 ปี ต้องใช้สูติบัตร(ใบเกิด) ตัวจริง**
 2. สำเนาทะเบียนสมรสพ่อแม่
 3. สำเนาบัตรประชาชน และสำเนาทะเบียนบ้านพ่อแม่
 4. กรณีชื่อไม่ตรงกับสูติบัตร (ใบเกิด) ต้องใช้ใบเปลี่ยนชื่อ

5. ไปยินยอมออกนอกประเทศจากพ่อแม่ ไปทำที่เขตหรืออำเภอเท่านั้น
6. ผู้เดินทางที่ชื่อเป็นชาย แต่รูปร่าง หน้าตาเป็นหญิง (สาวประเภทสอง) **ใช้เอกสารเพิ่มเติม จากข้อ 1-3 ดังนี้**
 1. หนังสือรับรองการทำงาน เป็นภาษาอังกฤษตัวจริงเท่านั้น
 2. หนังสือชี้แจงตัวเอง เป็นภาษาอังกฤษตัวจริงเท่านั้น
 3. สำเนาบัญชี อັพเคทยอดปัจจุบัน ขึ้นต่ำ 100,000 บาท
 3. สำเนาบัตรประชาชน และสำเนาทะเบียนบ้าน
 4. ต้องไปแสดงตัวต่อหน้าผู้รับยื่นวีซ่าที่ศูนย์ยื่นวีซ่าเงินในวันยื่นวีซ่า
7. **กรณีหนังสือเดินทางชาวต่างชาติ ใช้เอกสารเพิ่มเติม จากข้อ 1-3 ดังนี้**
 1. ใบอนุญาตการทำงานในประเทศไทย ตัวจริงเท่านั้น!! ต่ออายุการทำงานแล้วไม่ต่ำกว่า 3-6 เดือน **หากไม่ได้ทำงานในประเทศไทย ผู้เดินทางต้องไปดำเนินการขอวีซ่าเข้าประเทศจีนด้วยตนเอง**
 2. หนังสือรับรองการทำงาน เป็นภาษาอังกฤษ ตัวจริง มีตราประทับและลายเซ็น
 3. สำเนาบัญชี อັพเคทยอดปัจจุบัน ขึ้นต่ำ 100,000 บาท
 4. กรณีสมรสกับคนไทย ต้องแนบสำเนาทะเบียนสมรส

ค่าธรรมเนียมการยื่นวีซ่าหนังสือเดินทางคนต่างชาติในกรณีที่ทางบริษัทฯ สามารถขอวีซ่าให้ได้

 - หนังสือเดินทางของคนอเมริกัน ท่านละ 5,210 บาท
 - หนังสือเดินทางของคนต่างชาติอื่นๆ (กรุณาสอบถามรายละเอียดได้ที่เจ้าหน้าที่ฝ่ายขาย)

ประเทศที่ไม่สามารถขอวีซ่าเงินแบบด่วนได้

ต่างชาติฝรั่งเศส และประเทศยุโรปที่เข้ากลุ่มข้อตกลงเซงเกิน 25 ประเทศ : ออสเตรีย เบลเยียม สาธารณรัฐเช็ก เดนมาร์ก ฟินแลนด์ ฝรั่งเศส เยอรมัน กรีซ ฮังการี ไอซ์แลนด์ อิตาลี ลิทัวเนีย ลัตเวียลักเซมเบิร์ก มอลต้า เนเธอร์แลนด์ โปแลนด์ นอร์เวย์ โปรตุเกส สโลวาเกีย สโลวีเนีย สเปน สวีเดนสวีเดนเชอแลนด์เอสโตเนีย
8. กรณีหนังสือเดินทางต่างดาว (เล่มเหลือง) ผู้เดินทางต้องไปดำเนินการขอวีซ่าเข้าประเทศจีนด้วยตนเอง เนื่องจากผู้เดินทางจะต้องไปแสดงตนที่สถานทูตจีน และต้องทำเรื่องแจ้ง เข้า-ออก หรือ Re-Entry ก่อนทำการยื่นวีซ่า
9. เอกสารทุกอย่างต้องจัดเตรียมพร้อมล่วงหน้าก่อนยื่นวีซ่า ดังนั้นกรุณาเตรียมเอกสารพร้อมส่งให้บริษัททัวร อย่างน้อย 10 วันทำการ (ก่อนออกเดินทาง)
10. โปรดทำความเข้าใจ ศูนย์ยื่นวีซ่าเงินอาจเรียกขอเอกสารเพิ่มเติม หรือเปลี่ยนระเบียบการยื่นเอกสาร เป็นเอกสิทธิ์ของสถานทูต และบางครั้งบริษัททัวรไม่ทราบล่วงหน้า
11. ผู้ที่ประสงค์จะใช้หนังสือเดินทางราชการ หรือ ใช้บัตร APEC ในการเดินทาง และยกเว้นการทำวีซ่าเงิน ท่านจะต้องรับผิดชอบในการอนุญาตให้เข้า-ออกประเทศด้วยตนเอง เนื่องจากบริษัทฯ ไม่ทราบกฎกติกาในรายละเอียดการยกเว้นวีซ่า / ผู้ใช้บัตร APEC กรุณาดูแลบัตรของท่านเอง หากท่านทำบัตรหายในระหว่างเดินทาง ท่านอาจต้องตกค้างอยู่ประเทศจีนอย่างน้อย 2 อาทิตย์

**** ก่อนทำการจองทัวรทุกครั้ง กรุณาอ่านโปรแกรมอย่างละเอียดทุกหน้า และทุกบรรทัด เนื่องจากทางบริษัทฯ จะอิงตามรายละเอียดของโปรแกรมที่ขายเป็นหลัก ****

ผู้เดินทางกรุณากรอกเอกสารด้านล่างนี้!! เพื่อประกอบการยื่นขอวีซ่าประเทศจีน

****กรุณากรอกรายละเอียดทั้งหมดให้ครบถ้วน และตามความเป็นจริง เพื่อประโยชน์ของท่านเอง****

ชื่อ-นามสกุล (ภาษาอังกฤษตัวพิมพ์ใหญ่ ตามหน้าพาสปอร์ต)

(MISS. / MRS. / MR.) NAME.....SURNAME.....

สถานภาพ โสด แต่งงาน หม้าย หย่า

ไม่ได้จดทะเบียน จดทะเบียน ชื่อคู่สมรส

ที่อยู่ตามทะเบียนบ้าน (ภาษาอังกฤษตัวพิมพ์ใหญ่)

.....รหัสไปรษณีย์..... โทรศัพท์บ้าน..... มือถือ.....

ที่อยู่ปัจจุบัน (กรณีไม่ตรงตามทะเบียนบ้าน / ภาษาอังกฤษตัวพิมพ์ใหญ่)

.....รหัสไปรษณีย์..... โทรศัพท์บ้าน.....

ชื่อสถานที่ทำงาน / สถานศึกษา (ภาษาอังกฤษตัวพิมพ์ใหญ่)

ตำแหน่งงาน.....

ที่อยู่สถานที่ทำงาน / สถานศึกษา ปัจจุบัน (ภาษาอังกฤษตัวพิมพ์ใหญ่)

.....รหัสไปรษณีย์..... โทร.....

(สำคัญมาก กรุณาแจ้งเบอร์ที่ถูกต้องที่สามารถติดต่อท่านได้โดยสะดวก เนื่องจากทางสถานทูตจะมีการโทรเช็คข้อมูลโดยตรงกับท่าน)

กรณีปัจจุบันท่าน เกษียณแล้ว ต้องกรอกที่อยู่สถานที่ทำงานล่าสุดก่อนเกษียณ (ภาษาอังกฤษตัวพิมพ์ใหญ่)

.....รหัสไปรษณีย์..... โทร.....

(สำคัญมาก กรุณาแจ้งเบอร์ที่ถูกต้องที่สามารถติดต่อท่านได้โดยสะดวก เนื่องจากทางสถานทูตจะมีการโทรเช็คข้อมูลโดยตรงกับท่าน)

ท่านเคยเดินทางเข้าประเทศจีนหรือไม่ ไม่เคย เคยเดินทางเข้าประเทศจีนแล้ว

เมื่อวันที่..... เดือน..... ปี..... ถึง วันที่..... เดือน..... ปี.....

ภายใน 1 ปี ท่านเคยเดินทางไปต่างประเทศหรือไม่ ไม่เคย เคย โปรดระบุ

เมื่อวันที่..... เดือน..... ปี..... ถึง วันที่..... เดือน..... ปี.....

รายชื่อบุคคลในครอบครัวของท่าน พร้อมระบุความสัมพันธ์

สำหรับคนโสดขอให้ระบุชื่อบิดา-มารดา / สำหรับท่านที่สมรสแล้วให้ระบุชื่อสามี หรือ ภรรยา เท่านั้น!! (ภาษาอังกฤษตัวพิมพ์ใหญ่)

1. บิดา ชื่อ (MISS. / MRS. / MR.)

NAME.....SURNAME.....

2. มารดา ชื่อ (MISS. / MRS. / MR.)

NAME.....SURNAME.....

3. สามี หรือ ภรรยา ชื่อ (MISS. / MRS. / MR.)

NAME.....SURNAME.....

หมายเหตุ

** ถ้าเอกสารส่งถึงบริษัทแล้วไม่ครบ ทางบริษัทอาจมีการเรียกเก็บเอกสารเพิ่มเติม อาจทำให้ท่านเกิดความไม่สะดวกภายหลัง ทั้งนี้เพื่อประโยชน์ของท่านเอง จึงขอภัยมา ณ ที่นี้ (โปรดทำตามระเบียบอย่างเคร่งครัด)