



บริษัท รุ่งทรัพย์แกรนด์ทัวร์ จำกัด
ROONGSARP GRAND TOUR CO., LTD.

33 NARET ROAD, SI PHRAYA, BANGRAK, BANGKOK 10500 THAILAND
 TEL: (662) 631-8188 (8 LINES) FAX: (662) 631-8190-1
 E-mail: info@rsgtour.com www.rsgtour.com TAT license: 11/1030



พม่า 9 วัด สำเร็จด้วยบุญ 2 วัน 1 คืน

เดินทาง มกราคม – มีนาคม 2563

พระพุทธไสยาสน์เจาทัตยี(พระนอนตาวหวาน) | พระงาทัดจี | พระโกทัตจี
 เจดีย์โบตาทาวน์ (เทพทันใจ / เทพกระซิบ) | พระเจตุนพญาจี | เจดีย์ชเวดากอง
 เจดีย์เอ็งต่อหยยา | เจดีย์ไจ้กะसान | วัดแม่ละมู | ตลาดสก๊อตมาร์เก็ต

อิ่มอร่อยกับหลากหลายเมนูฟเฟต์ Hot Pot

อิ่มอร่อยกับสลัดกุ้งมังกร+เปิดปากกิ้ง

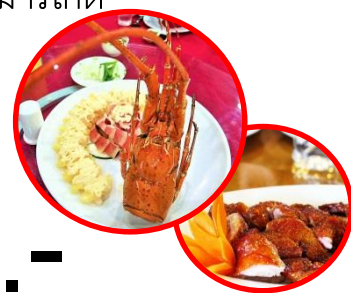
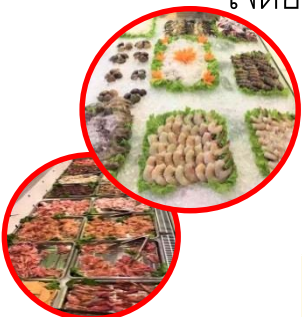

เริ่มต้นเพียง **6,555.-**

เส้นทางการเดินทาง

วันที่ 1. กรุงเทพฯ(สนามบินดอนเมือง)-ย่างกุ้ง(สนามบินมิงกาลาดง) (DD4230 : 06.30-07.35)-พระพุทธรูปไสยาสน์เจาทัตยี(พระนอนตาวาน)-
พระงาทัตจี-พระโกทัตจี-เจดีย์โบตตะทาวน์ (เทพทันใจ / เทพกระซิบ)- พระเจตุนพญาจี-เจดีย์ชเวดากอง

วันที่ 2. เจดีย์เอ็งต่อหยยา-เจดีย์ไจ้กะसान-วัดแม่ะละมุ-ตลาดสก็อตมาร์เก็ต-ย่างกุ้ง(สนามบินมิงกาลาดง)-กรุงเทพฯ (สนามบินดอนเมือง)-
(DD4239 : 21.00- 22.55)

DMK			✈️	RGN			✈️	DMK		
เที่ยวบิน	ออก	ถึง		เที่ยวบิน	ออก	ถึง		เที่ยวบิน	ออก	ถึง
DD4230	06:20	07:05		DD4239	21:30	23:15				

วันที่ 1 กรุงเทพฯ(สนามบินดอนเมือง)-ย่างกุ้ง(สนามบินมิงกาลาดง) (DD4230 : 06.30-07.35)-พระ
พุทธรูปไสยาสน์เจาทัตยี(พระนอนตาวาน)- พระงาทัตจี-พระโกทัตจี-เจดีย์โบตตะทาวน์ (เทพ
ทันใจ / เทพกระซิบ)- พระเจตุนพญาจี-เจดีย์ชเวดากอง

- 04.00 น. พร้อมกัน สนามบินดอนเมือง อาคารผู้โดยสารขาออกระหว่างประเทศชั้น 3 เคาน์เตอร์ สายการบินนกแอร์ โดยมี
เจ้าหน้าที่คอยให้การต้อนรับอำนวยความสะดวกจัดเตรียมเอกสารการเดินทางให้กับทุกท่าน
- 06.30 น. ออกเดินทางสู่ ย่างกุ้ง โดยสายการบินนกแอร์ เที่ยวบินที่ DD4230 **(ไม่มีอาหารบนเครื่อง)**
- 07.35 น. เดินทางถึง สนามบินมิงกาลาดง กรุงย่างกุ้ง ผ่านพิธีการตรวจคนเข้าเมืองเป็นที่เรียบร้อยแล้ว (เวลาท้องถิ่นที่เมียนมาร์ช้ากว่า
ประเทศไทยครึ่งชั่วโมง)

นำท่านสักการะ พระพุทธรูปไสยาสน์เจาทัตยี (พระนอนตาวาน) (Kyauk Htat Gyi Reclining Buddha) ซึ่งเป็นพระนอนที่มี
ความสวยงามที่สุดและดวงตาสวยที่สุดของประเทศพม่า ที่บริเวณพระบาทมีภาพวาดรูปสรรพลึง อันล้นวนเป็นมิ่งมงคลสูงสุด
ประกอบด้วยลายลักษณะธรรมจักรข้างละองค์ในบริเวณใจกลางฝ่าพระบาท และล้อมด้วยรูปอัญมณีรัตนกมล 108 ประการ พระ
บาทมีลักษณะซ้อนกันซึ่งแตกต่างกับศิลปะของไทย



จากนั้นนำท่านเดินทางสู่ วัดงาทัตจี(Nga Htat Gyi Pagoda) ซึ่งมีพระพุทธรูปองค์ใหญ่ คือหลวงพ่องาทัตจี แปลว่า หลวงพ่อที่สูง
เท่าตึก 5 ชั้น เป็นพระพุทธรูปปางมารวิชัยที่แกะสลักจากหินอ่อน ทรงเครื่องแบบกษัตริย์ เครื่องทรงเป็นโลหะ ส่วนเครื่องประกอบ

ด้านหลังจะเป็นไม้สักแกะสลักทั้งหมด และสลักเป็นลวดลายต่างๆ จำลองแบบมาจากพระพุทธรูปทรงเครื่องสมัยยะตะนะโอง (สมัยมณฑลเลย)



จากนั้นนำท่านนมัสการ **พระโกทัตจี (Koe Htat Kye Buddha)** พระพุทธรูปในอิริยาบถนั่งสมาธิที่ใหญ่ที่สุดในย่างกุ้ง สูงถึง 72 ฟุต ขณะ คำว่า “โก” ในภาษาพม่า แปลว่าแก้ว หมายถึงความเจริญก้าวหน้า วัดโกทัตจี มีทั้งหมด 9 ชั้น มุงด้วยหลังคา 9 ยอด ทั้งสองข้างของทางเข้ามีรูปปั้น กบยักษ์ และ งู ตามตำนานกล่าวว่า “กบยักษ์กินงู” เชื่อกันว่าเป็นสัญลักษณ์ “แห่งชัยชนะ” สถานที่แห่งนี้จึงเป็นที่นิยมในการขอพระเรื่องชัยชนะในด้านต่างๆ ให้กับตัวเอง

วิธีการขอพร ท่านสามารถขอพรได้ 1 ข้อ อธิษฐานแล้วนับลูกประคำ 9 รอบ



รับประทานอาหารกลางวัน ณ ภัตตาคาร

ท่านนมัสการ **เจดีย์โบตะทาว์น (Botathaung Pagoda)** ซึ่งโบตะทาว์น แปลว่า เจดีย์นายทหาร 1000 นาย ได้สร้างเจดีย์โบตะทาว์นนี้และทรงนำพระเกศธาตุ ไข่ 1 เส้น ก่อนที่จะนำไปบรรจุที่เจดีย์ชเวดากองและเจดีย์สำคัญอื่นๆ เมื่อเดินเข้าไปในเจดีย์สามารถมองเห็นพระเกศธาตุได้อย่างใกล้ชิด นอกจากนี้ยังมีสิ่งที่น่าสนใจภายในบริเวณรอบๆเจดีย์ คือ พระพุทธรูปทองคำประดิษฐานในวิหารด้านขวามือ เป็นพระพุทธรูปปางมารวิชัยที่มีลักษณะงดงามยิ่งนัก ตามประวัติว่าเคยประดิษฐานอยู่ในพระราชวังมณฑลเลย ครั้งเมื่อพม่าตกเป็นอาณานิคมอังกฤษในปี พ.ศ. 2428 ถูกเคลื่อนย้ายไปยังพิพิธภัณฑสถานแห่งชาติในอินเดีย ทำให้อุดพ้นจากระเบิดของฝ่ายพันธมิตรที่ถล่มพระราชวังมณฑลเลย ต่อมาในปี 2488 พระพุทธรูปองค์นี้ถูกจัดแสดงที่พิพิธภัณฑสถานวิกตอเรียและแอลเบิร์ต และด้านซ้ายมือจะเป็นรูปปั้น **นัตโบโบยี (Nut Bo Bo Gyi)** หรือ **เทพทันใจ** ซึ่งชาวพม่ารวมถึงชาวไทยนิยมไปกราบไหว้บูชา ด้วยที่เชื่อว่าเมื่ออธิษฐานสิ่งใดแล้วจะสมปรารถนาทันใจ

วิธีการสักการะเทพทันใจ นำดอกไม้ ผลไม้ โดยเฉพาะมะพร้าวอ่อน ก้อย หรือผลไม้อื่นๆมาสักการะเทพทันใจ ซึ่งท่านจะขอบมาก (บริเวณวัดจะมีขาย) จากนั้นก็ให้ท่านนำเงินเงินบาท (แบงค์ 20, 50, 100 บาท) ไปใส่มือของเทพทันใจ 2 ใบ ไหว้ขอพรแล้วดีกลับมา 1 ใบ เอามาเก็บไว้จากนั้นก็เอาหน้าผากไปแตะกับนิ้วชี้ของเทพทันใจ ท่านก็จะสมตามความปรารถนาที่ขอไว้

นำท่านขอพร **เทพกระซิบ** หรือ **อะมาตอร์แวร์เยะ** ตามตำนานเล่าว่า เป็นธิดาของพญานาค ที่ศรัทธาในพุทธศาสนา จนสิ้นชีวิตไป กลายเป็นนัตที่ชาวพม่าเคารพกราบไหว้กัน โดยท่านสามารถกระซิบที่ข้างหูเบาๆ ห้ามให้คนอื่นได้ยิน และนำน้ำนมไปจ่อไว้ที่ปาก บูชาด้วยข้าวตอก ดอกไม้ และผลไม้



กลางวัน

นำท่านเข้าสู่**วัดเจตุน Kyay Thon Pagoda** มัสการ **พระเจตุนพญาจี** พระพุทธรูปสำริดที่เก่าแก่ของพม่าอารุปราวร้อยกว่าปี ซึ่งเป็นพระพุทธรูปที่เก่าแก่คู่มืองของชาวเมียนมาร์อีกแห่งหนึ่ง



นำท่านสักการะ **พระมหาเจดีย์ชเวดากอง (Shwedagon Pagoda)** พระมหาเจดีย์คู่มืองพม่า เป็นเจดีย์ทองคำที่ตั้งตาม ตั้เด่นเป็นสง่าอยู่กลางเมืองย่างกุ้ง มีความสูง 109 เมตร ประดับด้วยเพชร 544 เม็ด ทับทิม นิล และบุษราคัมอีก 2,317 เม็ด มหาเจดีย์ชเวดากองมีทองคำโอบหุ้มอยู่น้ำหนักถึง 1,100 กิโลกรัม โดยช่างชาวพม่า จะใช้ทองคำแท้ที่เป็นแผ่นปิดองค์เจดีย์ไว้รอบ ว่ากันว่าทองคำที่ใช้ในการก่อสร้างและซ่อมแซมพระมหาเจดีย์แห่งนี้มากมายน่าทึ่งกว่าทองคำที่เก็บอยู่ในธนาคารชาติอังกฤษเสียอีก รอบๆฐานพระมหาเจดีย์รายล้อมด้วยเจดีย์องค์เล็กๆ นับร้อยองค์ มีซุ้มประตูสี่ด้าน ยอดฉัตรองค์พระมหาเจดีย์ประกอบด้วยเพชรและพลอยมากมาย ภายในองค์พระมหาเจดีย์ได้บรรจุเส้นพระเกศาธาตุของพระพุทธเจ้าจำนวน 8 เส้น เป็นพระธาตุประจำปีเกิดปีมะเมีย และยังเป็น 1 ใน 5 มหามูขาสถานสูงสุดของพม่า ซึ่งมีทั้งผู้คนชาวพม่า และชาวต่างชาติพากันสักการะทั้งกลางวันและกลางคืนอย่างไม่ขาดสาย ณ ที่แห่งนี้มีสถาปัตยกรรมที่สวยงามอย่างน่าอัศจรรย์ ไม่ว่าจะเป็นความงามของวิหารทิศที่ทำเป็นศาลาโถงครอบด้วยหลังคาทรงปราสาทซ้อนเป็นชั้นๆ ที่เรียกว่า พยาธาตุ รายรอบองค์พระเจดีย์ ภายในประดิษฐานพระประธานสำหรับให้ประชาชนมากราบไหว้บูชา



วันเกิด	อาทิตย	จันทร์	อังคาร	พุธ	พฤหัสกลางคืน	พฤหัสบดี	ศุกร์	เสาร์
สัตว์สัญลักษณ์	ครุฑ	เสือ	สิงห์	ช้างมืงา	ช้างไม่มีงา	หนุหางยาว	หนุหางสั้น	พญานาค

คำสวดบูชาพระมหาเจดีย์ชเวดากอง

เป็นพระธาตุประจำคนเกิดปีมะเมีย (ม้า) มีคำสวดบูชาดังนี้

ชมพู่ทีเป วะระฐาเน สิงคุดตะเร มะโนรัมเม สัตตะระตะนัง ปะฐมะมัง กะกุสันถัง สุวัณณะทัณฑัง ธาตุโย ฐัสสะติ
 ทุดิยัง โภนาคะมะนัง รัมมะกะระณัง ธาตุโย ฐัสสะติ ตะติยัง กัสสะปัง พุทธะจีวะรัง ธาตุโย ฐัสสะติ จะตุดัง
 โคตะมะ อัญฐะเกสะ ธาตุโย ฐัสสะติ ปญจะมัง อะริยะเมตตเตยโย อะนาคะโต อุตตะมัง ธาตุโย อะหัง วันทามิทุ
 ระโต ฯ

คำ

รับประทานอาหาร ณ ภัตตาคาร นูฟเฟต์ Hot Pot



ที่พัก

โรงแรม Summit Parkview Hotel หรือเทียบเท่า ระดับ 4 ดาว

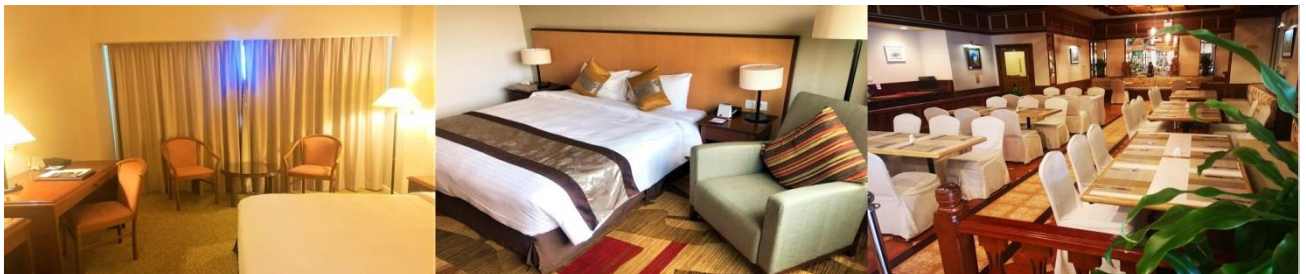

เช้า

รับประทานอาหารเช้า ณ ห้องอาหารของโรงแรม

นำท่านสักการะเจดีย์เอ็งต๋อหยยา (Eain taw Yar pagoda) เจดีย์เก่าแก่อายุราว 170 ปี บริเวณรอบองค์เจดีย์มีเหล่าบรรดาองค์เทพให้ท่านได้สักการะขอพร ท่านสามารถขอพรได้รอบองค์เจดีย์ และเจดีย์เอ็งต๋อหยยาสามารถขอพรเรื่องที่ทาง ที่อยู่อาศัย สำหรับผู้มีจิตศรัทธาสามารถขอกับองค์เจดีย์แห่งนี้ได้ นับเป็นเจดีย์ที่เก่าแก่และศักดิ์สิทธิ์อีกแห่งของเมียนมาร์



นำท่านเข้าสู่ เจดีย์ไ้กะसान (Kyaikkasan Pagoda) เจดีย์เก่าแก่อีกแห่งหนึ่งของเมืองย่างกุ้ง เจดีย์องค์นี้สร้างมาแล้ว 2 พันกว่าปี โดยกษัตริย์ชาวอินเดีย ซึ่งเป็นกษัตริย์ในยุคเดียวกับพระเจ้าอโศกมหาราช ภายในองค์พระเจดีย์บรรจุพระเกศาของพระพุทธเจ้า และพระธาตุส่วนอื่นๆ 32 องค์ ตามตำนาน ในสมัยที่เมืองย่างกุ้ง ได้กลายเป็นเมืองร้าง มียักษ์สองพี่น้อง ชื่อ “นองดอ องค์พี่ และ “นยัดอ” องค์น้อง ทำหน้าที่คุ้มครองรักษาองค์พระเกศาธาตุและพระธาตุที่บรรจุไว้ ณ เจดีย์ไ้กะसानแห่งนี้ไว้จนถึงปัจจุบัน และเจดีย์ไ้กะसानแห่งนี้ยังมี องค์เทพทันใจไ้กะसानที่สามารถขอพรท่านได้ เทพทันใจที่นี้ลักษณะใบหน้าที่ยิ้มแย้ม ดูใจดี จึงเป็นอีกสถานหนึ่งที่ผู้มีจิตศรัทธาชาวเมียนมาร์นิยมมาขอพรมากอีกแห่งหนึ่ง



กลางวัน

รับประทานอาหารกลางวัน ณ ภัตตาคาร (เปิดปากกึ่ง+สลัดกุ้งมังกร)



จากนั้นนำท่านเลือกซื้อสินค้าพื้นเมืองที่ **ตลาดสก๊อตมาร์เก็ต (Bogyoke Aung San Market)** ซึ่งสร้างเมื่อครั้งพม่ายังคงเป็นอาณานิคมของประเทศอังกฤษ ให้ท่านได้เลือกชมและเลือกซื้อสินค้าที่ระลึกพื้นเมืองมากมายในราคาถูก เช่น ไม้แกะสลัก พระพุทธรูปไม้หอมแกะสลัก แป้งทานาคา ผ้าปักพื้นเมือง เครื่องเงิน ไข่มุก และหยกพม่า (ตลาดสก๊อตปิดทุกวันจันทร์และวันหยุดสงกรานต์)



จากนั้นนำท่านเข้าชม **วัดแม่ละมู (Mae lamu Pagoda)** “แม่ละมู” เป็นพระนามของพระมารดาของพระเจ้าโศกคาลาปะ (Okkalapa) กษัตริย์ผู้สร้างพระมหาเจดีย์ชเวดากอง ภายในบริเวณวัดแม่ละมูแห่งนี้มีพระพุทธรูปหลากหลายปางมีอายุหลายสิบปีให้ท่านได้บูชาสักการะ และมีการจำลองพุทธประวัติขององค์สมเด็จพระสัมมาสัมพุทธเจ้า ท่านสามารถร่วมบุญถวายแผ่นกระเบื้องได้ที่วัดแห่งนี้ ตามความเชื่อ การร่วมบุญถวายกระเบื้อง ผลบุญกุศลจะช่วยเสริมดวงตำแหน่งหน้าที่การงานและการสร้างหลักประกัน



สมควรแก่เวลา นำท่านเดินทางสู่ สนามบินมิงกาลาดง เพื่อเดินทางกลับกรุงเทพฯ

- 21.00 น. ออกเดินทางกลับสู่ กรุงเทพฯ โดยสายการบินนกแอร์ เที่ยวบินที่ DD 4239 (ไม่มีอาหารบนเครื่อง)
- 22.55 น. คณะเดินทางถึง สนามบินดอนเมือง กรุงเทพฯ โดยสวัสดิภาพ พร้อมด้วยความประทับใจ

อัตราค่าบริการ : พม่า 9 วัด สำเร็จด้วยบุญ 2 วัน 1 คืน

กำหนดการเดินทาง	ผู้ใหญ่พัก 2-3 ท่าน ท่านละ	เด็กอายุไม่เกิน 12 ปี (เสริมเตียง) ท่านละ	เด็กอายุไม่เกิน 12 ปี (ไม่เสริมเตียง) ท่านละ	พักเดี่ยวเพิ่ม ท่านละ
วันที่ 15-16 ม.ค.63	6,555	6,555	6,555	1,500
วันที่ 22-23 ม.ค.63	6,555	6,555	6,555	1,500
วันที่ 25-26 ม.ค.63	6,999	6,999	6,999	1,500
วันที่ 01-02 ก.พ.63	6,999	6,999	6,999	1,500
วันที่ 05-06 ก.พ.63	6,555	6,555	6,555	1,500
วันที่ 13-14 ก.พ.63	6,555	6,555	6,555	1,500
วันที่ 19-20 ก.พ.63	6,555	6,555	6,555	1,500
วันที่ 20-21 ก.พ.63	6,555	6,555	6,555	1,500
วันที่ 22-23 ก.พ.63	6,999	6,999	6,999	1,500
วันที่ 26-27 ก.พ.63	6,555	6,555	6,555	1,500
วันที่ 05-06 มี.ค.63	6,555	6,555	6,555	1,500
วันที่ 07-08 มี.ค.63	6,999	6,999	6,999	1,500
วันที่ 11-12 มี.ค.63	6,555	6,555	6,555	1,500
วันที่ 14-15 มี.ค.63	6,999	6,999	6,999	1,500
วันที่ 19-20 มี.ค.63	6,555	6,555	6,555	1,500
วันที่ 21-22 มี.ค.63	6,999	6,999	6,999	1,500
วันที่ 25-26 มี.ค.63	6,555	6,555	6,555	1,500

ราคาทัวร์ข้างต้นยังไม่รวมค่าทิปมัคคุเทศก์และคนขับรถ รวม 1,500 บาท /ทริป/ต่อท่าน

** โปรแกรมอาจจะมีการปรับเปลี่ยนตามความเหมาะสมของสภาพอากาศและฤดูกาล **

เงื่อนไขการให้บริการ

- ชำระเงินเต็มจำนวนค่าทัวร์ โดยโอนเข้าบัญชี ที่นั่งจะยืนยันเมื่อได้รับเงินมัดจำแล้วเท่านั้น
- ส่งสำเนาหน้าพาสปอร์ตของผู้ที่เดินทาง ที่มีอายุการใช้งานไม่น้อยกว่า 6 เดือน เพื่อทำการจองคิววีซ่าภายใน 3 วันนับจากวันจอง หากไม่ส่งสำเนาหน้าพาสปอร์ตทางบริษัทขออนุญาตยกเลิกการจองทัวร์โดยอัตโนมัติ
- เมื่อได้รับการยืนยันว่ารู้ป้ออกเดินทางได้ ลูกค้าจัดเตรียมเอกสารให้การขอวีซ่าได้ทันที
- หากท่านที่ต้องการออกตั๋วโดยสารภายในประเทศ (กรณีลูกค้าอยู่ต่างจังหวัด) ให้ท่านติดต่อเจ้าหน้าที่ ก่อนออกบัตรโดยสารทุกครั้ง หากออกบัตรโดยสารโดยมิแจ้งเจ้าหน้าที่ ทางบริษัทขอสงวนสิทธิ์ไม่ รับผิดชอบ ค่าใช้จ่ายที่เกิดขึ้น

5. การยื่นวีซ่าในแต่ละสถานทูตมีการเตรียมเอกสาร และมีขั้นตอนการยื่นวีซ่าไม่เหมือนกัน ทั้งแบบหมู่คณะและยื่น รายบุคคล (แสดงตน) ท่านสามารถสอบถามข้อมูลเพื่อประกอบการตัดสินใจก่อนการจองได้จากทางเจ้าหน้าที่
6. หากในคณะของท่านมีผู้ต้องการดูแลพิเศษ นั่งรถเข็น (Wheelchair), เด็ก, ผู้สูงอายุ, มีโรคประจำตัว หรือมีสะดกในการเดินทางท่องเที่ยวในระยะเวลาเกินกว่า 4-5 ชั่วโมงติดต่อกัน ท่านและครอบครัวต้องให้การดูแลสมาชิกภายในครอบครัวของท่านเอง เนื่องจากการเดินทางเป็นหมู่คณะ หัวหน้าทัวร์มีความจำเป็นต้องดูแลคณะทัวร์ทั้งหมด

อัตราค่าบริการนี้รวม

1. ค่าตั๋วเครื่องบินชั้นนักท่องเที่ยว (Economy Class) ที่ระบุวันเดินทางไป-กลับพร้อมคณะ (ในกรณีที่มีความประสงค์อยู่ต่อจะต้องไม่เกินจำนวนวันจำนวนคนและมีค่าใช้จ่ายที่ทางสายการบินกำหนด)
2. ค่าน้ำหนักกระเป๋าเดินทาง 20 กก.
3. ค่าภาษีสนามบินทุกแห่งตามรายการ
4. ค่ารถโค้ชปรับอากาศคนนำเที่ยวตามรายการ พร้อมคนขับรถที่ชำนาญเส้นทาง
5. ค่าห้องพักในโรงแรมตามที่ระบุในรายการหรือเทียบเท่า
6. ค่าอาหารตามที่ระบุในรายการ
7. ค่าเข้าชมสถานที่ท่องเที่ยวตามรายการ
8. ค่ารถขึ้นพระธาตุอินทร์แขวน
9. ค่ามัคคุเทศก์ของบริษัทดูแลตลอดการเดินทาง
10. ค่าประกันอุบัติเหตุคุ้มครองในระหว่างการเดินทาง คุ้มครองในวงเงินท่านละ 1,000,000 บาท ค่ารักษาพยาบาลกรณีเกิดอุบัติเหตุวงเงินท่านละ 200,000 บาท ตามเงื่อนไขของกรมธรรม์

ลูกค้าท่านใดสนใจ..ซื้อประกันการเดินทางสำหรับครอบคลุมเรื่องสุขภาพสามารถสอบถามข้อมูลเพิ่มเติมกับทางบริษัทได้

เบี้ยประกันเริ่มต้น 370 บาท [ระยะเวลา 5-7 วัน]

เบี้ยประกันเริ่มต้น 430 บาท [ระยะเวลา 8-10 วัน]

ความครอบคลุมผู้เอาประกันที่มีอายุมากกว่า 16 หรือน้อยกว่า 75 ปี

[รักษาพยาบาล 2 ล้าน, รักษาต่อเนือง 2 แสน, เสียชีวิตหรือเสียอวัยวะจากอุบัติเหตุ 3 ล้านบาท]

ความครอบคลุมผู้เอาประกันที่มีอายุน้อยกว่า 16 หรือมากกว่า 75 ปี

[รักษาพยาบาล 2 ล้าน, รักษาต่อเนือง 2 แสน, เสียชีวิตหรือเสียอวัยวะจากอุบัติเหตุ 1.5 ล้านบาท]

อัตราค่าบริการนี้ไม่รวม

1. ค่าธรรมเนียมการจัดทำหนังสือเดินทาง(PASSPORT)
2. ค่าใช้จ่ายส่วนตัว อาทิเช่นค่าอาหาร,ค่าเครื่องดื่มที่สั่งพิเศษ (มินิบาร์, น้ำดื่ม, บุหรี่, เหล้า, เบียร์ ฯลฯ), ค่าโทรศัพท์, ค่าซักรีด, ค่าธรรมเนียมหนังสือเดินทาง, ค่าน้ำหนักเกินจากทางสายการบินกำหนดเกินกว่ากำหนด

,ค่ารักษาพยาบาลกรณีเกิดการเจ็บป่วยจากโรคประจำตัว, ค่ากระเป๋าเดินทางหรือของมีค่าที่สูญหายในระหว่างการเดินทาง เป็นต้น

3. ค่าธรรมเนียมวีซ่าเข้าประเทศมาสำหรับหนังสือเดินทางต่างชาติและผู้ถือเอกสารต่างด้าวต้องยื่นวีซ่าเข้าประเทศมาที่มีค่าธรรมเนียม 1,600 บาทต่อท่าน และค่าบริการยื่นวีซ่า 500 บาทต่อท่าน ใช้ระยะเวลาในการยื่นวีซ่า 5-7 วันทำการ ยกเว้น หนังสือเดินทางไทย กัมพูชา ลาว เวียดนาม และฟิลิปปินส์ ไม่ต้องยื่นวีซ่า
4. ค่าห้องพักเดี่ยวตามอัตรา
5. ค่าน้ำกล้องถ่ายรูป และกล้องวิดีโอเช่ามัด
6. ค่าบริการยกกระเป๋าในโรงแรม ซึ่งท่านจะต้องดูแลกระเป๋าและทรัพย์สินด้วยตัวท่านเอง
7. ค่าทิปมัคคุเทศก์จากเมืองไทย (แล้วแต่ความพึงพอใจในการบริการของมัคคุเทศก์)
8. ค่าธรรมเนียมน้ำมันและภาษีสนามบิน ในกรณีที่สายการบินมีการปรับขึ้นราคา
9. **ค่าทิปมัคคุเทศก์ท้องถิ่นและทิปพนักงานขับรถ รวม 1,500 บาท/ท่าน/ทริป**

*****โปรแกรมและรายละเอียดของการเดินทางอาจมีการเปลี่ยนแปลงได้ทั้งนี้ขึ้นอยู่กับสถานะอากาศและเหตุสุดวิสัยต่างๆที่ไม่สามารถคาดการณ์ล่วงหน้า โดยทางบริษัทฯจะคำนึงถึงผลประโยชน์และความปลอดภัยของผู้ร่วมเดินทางเป็นสำคัญ*****

หมายเหตุ: สำหรับผู้เดินทางที่อายุไม่ถึง 18 ปี และไม่ได้เดินทางกับบิดา มารดา ต้องมีจดหมายยินยอมให้บุตรเดินทางไปต่างประเทศจากบิดาหรือมารดาแนบมาด้วย

****ขณะนี้รัฐบาลไทยและเมียนมาร์ได้ลงนามความตกลง ยกเว้นการตรวจลงตราผู้ถือหนังสือเดินทางธรรมดาผ่านท่าอากาศยานนานาชาติและจะมีสิทธิพำนักในดินแดนของอีกฝ่ายหนึ่งเป็นระยะเวลาไม่เกิน 14 วัน ซึ่งจะมีผลบังคับใช้ตั้งแต่วันที่ 11 สิงหาคม 2558 ทั้งนี้ หากมีการเปลี่ยนแปลงจะต้องกลับมายื่นวีซ่าเข้าออกปกติอีกทางทัวร์จะต้องเรียกเก็บค่าวีซ่าเพิ่มอีกท่านละ 1,000 บาท****

ข้อมูลเบื้องต้นในการเตรียมเอกสารยื่นวีซ่าและการยื่นวีซ่า

1. การพิจารณาวีซ่าเป็นดุลยพินิจของสถานทูต มิใช่บริษัททัวร์ การเตรียมเอกสารที่ดีและถูกต้องจะช่วยให้การพิจารณา ของสถานทูตง่ายขึ้น
2. กรณีท่านใดต้องใช้พาสปอร์ตเดินทาง ช่วงระหว่างยื่นวีซ่า หรือ ก่อนเดินทางกับทางบริษัท ท่านต้องแจ้งให้ทางบริษัทฯ ทราบล่วงหน้าเพื่อวางแผนในการขอวีซ่าของท่าน ซึ่งบางสถานทูตใช้เวลาในการพิจารณาวีซ่าที่ค่อนข้างนานและอาจไม่สามารถตั้งเล่มออกมาระหว่างการพิจารณาอนุมัติวีซ่าได้
3. สำหรับผู้เดินทางที่ศึกษาหรือทำงานอยู่ต่างประเทศ จะต้องดำเนินการเรื่องขอวีซ่าด้วยตนเองในประเทศที่ท่านพำนักหรือศึกษาอยู่เท่านั้น
4. หนังสือเดินทางต้องมีอายุไม่ต่ำกว่า 6 เดือน โดยนับวันเริ่มเดินทางออกนอกประเทศ หากนับแล้วต่ำกว่า 6 เดือน ผู้เดินทางต้องไปยื่นคำร้องขอทำหนังสือเดินทางเล่มใหม่ และกรุณาเตรียมหนังสือเดินทางเล่มเก่า

ให้กับทางบริษัทด้วย เนื่องจากประวัติการเดินทางของท่านจะเป็นประโยชน์อย่างยิ่งในการยื่นคำร้องขอวีซ่า และจำนวนหน้าหนังสือเดินทาง ต้องเหลือว่างสำหรับติดวีซ่าไม่ต่ำกว่า 3 หน้า

- ท่านที่ใส่ปกหนังสือเดินทางกรุณาถอดออก หากมีการสูญหาย บริษัทฯ จะไม่รับผิดชอบต่อปกหนังสือเดินทางนั้นๆ และพาสปอร์ต ถือเป็นหนังสือของทางราชการ ต้องไม่มีรอยฉีกขาด หรือ การขีดเขียน หรือ แต่งเติมใดๆ ในเล่ม

ข้อมูลเพิ่มเติมเรื่องตัวเครื่องบินและที่นั่งบนเครื่องบิน

- ทางบริษัทได้สำรองที่นั่งพร้อมชำระเงินมัดจำค่าตัวเครื่องบินแล้ว หากท่านยกเลิกทัวร์ ไม่ว่าจะด้วยสาเหตุใด ทางบริษัทขอสงวนสิทธิ์การเรียกเก็บค่ามัดจำตัวเครื่องบิน ซึ่งมีค่าใช้จ่าย ประมาณ 1,000 – 5,000 บาท แล้วแต่สายการบินและช่วงเวลาเดินทาง
- หากตัวเครื่องบินทำการออกแล้ว แต่ท่านไม่สารรถออกเดินทางได้ ทางบริษัทขอสงวนสิทธิ์เรียกเก็บค่าใช้จ่ายตามที่เกิดขึ้นจริง และขอ Refund จากทางสายการบิน ใช้เวลาประมาณ 3- 6 เดือนเป็นอย่างน้อย
- ที่นั่งที่ Long Leg โดยปกติอยู่บริเวณทางออกประตูฉุกเฉิน และผู้ที่จะนั่งต้องมีคุณสมบัติตรงตามที่สายการบินกำหนด เช่น ต้องเป็นผู้ที่มีร่างกายแข็งแรง และช่วยเหลือผู้อื่นได้อย่างรวดเร็วในกรณีที่เครื่องบินมีปัญหา เช่น สามารถเปิดประตูฉุกเฉินได้ (น้ำหนักประมาณ 20 กิโลกรัม) ไม่ใช่ผู้ที่มีปัญหาทางด้านสุขภาพและร่างกาย และอำนาจในการให้ที่นั่ง Long leg ขึ้นอยู่กับทางเจ้าหน้าที่เช็คอินสายการบิน ตอนเวลาที่เช็คอินเท่านั้น

กรณียกเลิกการเดินทาง

- แจ้งยกเลิก 45 วัน ขึ้นไปก่อนการเดินทาง คืนค่าใช้จ่ายทั้งหมด
- แจ้งยกเลิกภายใน 30-44 วันก่อนเดินทาง เก็บค่าใช้จ่าย เต็มจำนวนค่าทัวร์
- แจ้งยกเลิกภายใน 16-29 วันก่อนเดินทาง เก็บค่าใช้จ่าย เต็มจำนวนค่าทัวร์
- แจ้งยกเลิกน้อยกว่า 15 วันก่อนเดินทาง ทางบริษัทฯขอสงวนสิทธิ์ เก็บค่าใช้จ่ายทั้งหมด
- บริษัทฯขอสงวนสิทธิ์ในการเก็บค่าใช้จ่ายทั้งหมดกรณีท่านยกเลิกการเดินทางและมีผลทำให้คณะเดินทางไม่ครบตามจำนวนที่ บริษัทฯกำหนดไว้ (30ท่านขึ้นไป) เนื่องจากเกิดความเสียหายต่อทางบริษัทและผู้เดินทางอื่นที่เดินทางในคณะเดียวกันบริษัทต้องนำไปชำระค่าเสียหายต่างๆที่เกิดจากการยกเลิกของท่าน
- กรณีผู้เดินทางไม่สามารถเข้า-ออกเมืองได้ เนื่องจากปลอมแปลงหรือการห้ามของเจ้าหน้าที่ ไม่ว่าเหตุผลใดๆก็ตามทางบริษัทขอสงวนสิทธิ์ในการ ไม่คืนค่าทัวร์ทั้งหมด

ข้อมูลเพิ่มเติมเรื่องโรงแรมที่พัก

- เนื่องจากการวางแผนห้องพักของแต่ละโรงแรมแตกต่างกัน จึงอาจทำให้ห้องพักแบบห้องเดี่ยว (Single) , ห้องคู่ (Twin/Double) และห้องพักแบบ 3 ท่าน/3 เตียง (Triple Room) ห้องพักต่างประเภทอาจจะไม่ติดกัน และบางโรงแรม อาจจะไม่มียุโรปเตียง 3 ท่าน แต่อาจจะได้เป็น 1 เตียงใหญ่กับ 1 เตียงพับเสริม
- โรงแรมในยุโรปส่วนใหญ่อาจจะไม่มีเครื่องปรับอากาศเนื่องจากอยู่ในแถบที่มีอุณหภูมิต่ำ

3. กรณีที่มีงานจัดประชุมนานาชาติ (Trade air) เป็นผลให้ค่าโรงแรมสูงขึ้นมากและห้องพักในเมืองเต็ม บริษัทฯ ขอสงวนสิทธิ์ในการปรับเปลี่ยนหรือย้ายเมืองเพื่อให้เกิดความเหมาะสม
4. โรงแรมในยุโรปที่มีลักษณะเป็น Traditional Building ห้องที่เป็นห้องเดี่ยวอาจเป็นห้องที่มีขนาดกะทัดรัดและไม่มีอ่างอาบน้ำ ซึ่งขึ้นอยู่กับการออกแบบของแต่ละโรงแรมนั้นๆ และห้องแต่ละห้องอาจมีลักษณะแตกต่างกัน

เอกสารการขอวีซ่าพม่า(สำหรับหนังสือเดินทางต่างชาติที่ไม่ได้รับการยกเว้น)

โปรดส่งเอกสารก่อนการเดินทางอย่างน้อย 10 วันทำการ

- หนังสือเดินทาง (Passport)
- ต้องมีอายุการใช้งานเหลือไม่น้อยกว่า 6 เดือน นับจากวันเดินทาง
- หนังสือเดินทาง ต้องมีหน้าเหลือสำหรับประทับวีซ่าอย่างน้อย 4 หน้า
- รูปถ่าย
- รูปถ่ายสีหน้าตรงขนาด 2 นิ้ว จำนวน 3 ใบ (ใช้รูปสีพื้นหลังขาวเท่านั้น ถ่ายไว้ไม่เกิน 6 เดือน , สติ๊กเกอร์ใช้ไม่ได้)และกรุณาเขียนเบอร์ติดต่อ-อาชีพไว้ด้านหลังรูป
- ใบตรวจคนเข้าเมืองขาออกจากประเทศไทย
- พาสสปอร์ตต่างชาติที่เดินทางเข้าประเทศไทยจะต้องมีใบตรวจคนเข้าเมืองของไทยที่มีตราประทับให้แนบมาในเล่มพาสพอร์ตด้วย

**ในกรณีที่พาสสปอร์ตเล่มเก่าและซอง(ปก)ไม่ต้องแนบมาเพื่อป้องกันการสูญหาย หากแนบมาแล้วเกิดการสูญหายทางบริษัทจะไม่รับผิดชอบในทุกกรณี **

เอกสารยื่นวีซ่าอาจมีการปรับเปลี่ยนและขออัพเดทเพิ่มเติมได้ตลอดเวลา หากทางสถานทูตแจ้งขอเพิ่มเติม

หมายเหตุ :

1. บริษัทฯ ขอสงวนสิทธิ์ที่จะเลื่อนการเดินทางในกรณีที่มีผู้ร่วมคณะไม่ถึง 10 ท่าน
2. ขอสงวนสิทธิ์การเก็บค่าน้ำมันและภาษีสนามบินทุกแห่งเพิ่ม หากสายการบินมีการปรับขึ้นก่อนวันเดินทาง
3. บริษัทฯ ขอสงวนสิทธิ์ในการเปลี่ยนเที่ยวบิน โดยมีต้องแจ้งให้ทราบล่วงหน้าอันเนื่องจากสาเหตุต่างๆ
4. บริษัทฯ จะไม่รับผิดชอบต่อใดๆ ทั้งสิ้น หากเกิดกรณีความล่าช้าจากสายการบิน, การประท้วง, การนัดหยุดงาน, การก่อการจลาจล, ภัยธรรมชาติ, การนำสิ่งของผิดกฎหมาย ซึ่งอยู่นอกเหนือความรับผิดชอบของบริษัทฯ
5. บริษัทฯ จะไม่รับผิดชอบต่อใดๆ ทั้งสิ้น หากเกิดสิ่งของสูญหาย อันเนื่องมาจากความประมาทของท่าน, เกิดจากการโจรกรรม และ อุบัติเหตุจากความประมาทของนักท่องเที่ยวเอง
6. เมื่อท่านตกลงชำระเงินมัดจำหรือค่าทัวร์ทั้งหมดกับทางบริษัทฯ แล้ว ทางบริษัทฯ จะถือว่าท่านได้ยอมรับเงื่อนไขข้อตกลงต่างๆ ทั้งหมด

บริษัทฯ ขอสงวนสิทธิ์ในการเปลี่ยนแปลงรายการโดยมีต้องแจ้งล่วงหน้า ทั้งนี้ขึ้นอยู่กับสภาวะอากาศ การเมือง สายการบิน และราคาอาจเปลี่ยนแปลงได้ตามความเหมาะสม