

แบบตอบรับ การเข้าร่วมประชุมผู้ถือหุ้น  
การประชุมสามัญผู้ถือหุ้น ประจำปี 2564 ของ บมจ. สมาร์ทคอนกรีต (SMART)  
ในวันพฤหัสบดีที่ 22 เมษายน 2564 เวลา 10.00 น. ณ ห้องประชุมชลประทีป  
อาคารชลประทีป ชั้น 2 เลขที่ 39/1 หมู่ 1 ถนนสุขุมวิท ตำบลห้วยกะปิ  
อำเภอเมืองชลบุรี จังหวัดชลบุรี 20000

## \*\*\* โปรดส่งแบบตอบรับ ภายในวันที่ 8 เมษายน 2564 \*\*\*

โดยส่งไฟล์ SCAN หรือ ภาพถ่ายทาง อีเมล  
SMARTCHAWIN@GMAIL.COM หรือ LINE ID: smartchawin  
สอบถาม โทร. 097-945-2358



เรียน ประธานกรรมการบริษัท บมจ.สมาร์ทคอนกรีต

ข้าพเจ้าเป็น :

1. เป็นผู้ถือหุ้นประเภทบุคคลธรรมดา ชื่อ นาย / นาง / นางสาว.....  
(ผู้ถือหุ้นนิติบุคคล กรุณากรอก ข้อ 2)
2. เป็นผู้ถือหุ้นประเภทนิติบุคคล ชื่อ บจก. / บมจ.....

อยู่บ้านเลขที่..... หมู่ที่..... หมู่บ้าน..... อาคาร/คอนโดมิเนียม..... ห้องเลขที่.....  
ซอย..... แยก..... ถนน..... ตำบล/แขวง.....  
อำเภอ / เขต..... จังหวัด..... รหัสไปรษณีย์.....  
อีเมล.....

เข้าร่วมประชุมฯ ด้วยตนเอง

- โดยรถยนต์ส่วนตัว  
 โดยรถตู้ทางบริษัทฯ จัดเตรียม (โปรดอ่านรายละเอียด การขึ้นรถตู้ ท้ายเอกสาร)

\*\*\* หมายเลข โทรศัพท์ มือถือผู้เข้าร่วมประชุม \*\*\*  
(สำคัญ โปรดระบุ)

?

เข้าร่วมประชุมฯ โดยการมอบฉันทะให้ นาย / นาง / นางสาว.....  
(ผู้รับมอบฉันทะ ต้องมี ใบมอบฉันทะ และ สำเนาบัตรประชาชน ผู้มอบฯ และ ผู้รับมอบฯ แสดงในวันประชุม)

- โดยรถยนต์ส่วนตัว  
 โดยรถตู้ทางบริษัทฯ จัดเตรียม (โปรดอ่านรายละเอียด การขึ้นรถตู้ ท้ายเอกสาร)

\*\*\* หมายเลข โทรศัพท์ มือถือผู้เข้าร่วมประชุม \*\*\*  
(สำคัญ โปรดระบุ)

?

ขอเรียนเชิญผู้ถือหุ้น ร่วมรับประทานอาหารกลางวัน หลังเสร็จสิ้นการประชุม

คำขอพิเศษเกี่ยวกับอาหารกลางวัน (ถ้ามี) คือ  มังสวิรัติ  อื่น ๆ (ระบุ) .....

(ลงนาม) .....

นาย / นาง / นางสาว / บจก. / บมจ. .... (ผู้ถือหุ้น / ผู้มีอำนาจลงนาม)

\*\*\* โปรด ส่ง แบบตอบรับ หน้านี้ เท่านั้น \*\*\*  
สำหรับ ผู้ถือหุ้น ที่จะขึ้นรถตู้ รับส่ง โปรดอ่าน รายละเอียด หน้าถัดไป

# ประชุม AGM

เอกสารแนบ

1. แผนที่จุดนัดพบ เพื่อขึ้นรถตู้รับส่ง ผู้เข้าร่วมประชุมผู้ถือหุ้น
2. แผนที่ แผนที่จุดนัดพบ เพื่อขึ้นรถตู้รับส่ง ผู้เข้าร่วมประชุมผู้ถือหุ้น
3. แผนที่ สถานที่จัดการประชุมผู้ถือหุ้น
4. หนังสือมอบฉันทะแบบ ข.
5. กิจกรรมผู้ถือหุ้นเยี่ยมชมโรงงาน ประจำปี 2564

กรุณาส่งแบบตอบรับ ตามแบบฟอร์มที่ระบุไว้  
เป็นภาพถ่ายหรือไฟล์ SCAN

แบบตอบรับ การเข้าร่วมประชุมผู้ถือหุ้น  
การประชุมสามัญผู้ถือหุ้น ประจำปี 2564 ของ บมจ. สมาร์ทคอนกรีต (SMART)  
ในวันพฤหัสบดีที่ 22 เมษายน 2564 เวลา 10.00 น. ณ ห้องประชุมชลประทีป  
อาคารชลประทีป ชั้น 2 เลขที่ 39/1 หมู่ 1 ถนนสุขุมวิท ตำบลห้วยกะปิ  
อำเภอเมืองชลบุรี จังหวัดชลบุรี 20000

(เนื่องจาก บมจ. ว่าจ้างผู้ให้บริการรถตู้ภายนอก **OUTSOURCE** – จึงไม่สามารถ  
จอด รับ - ส่ง นอกจุดรับส่งที่กำหนดไว้ได้ ขอภัยในความไม่สะดวก)

### รายละเอียดการขึ้นรถตู้ รับ-ส่ง ผู้ถือหุ้น

1. จุดนัดพบ - เพื่อ รับ และส่งกลับ ผู้ถือหุ้น ที่มาประชุม  
(รถตู้ ไม่จอดรถ – ส่ง สถานที่อื่น) คือ ...



สถานีรถไฟ แอร์พอร์ตลิงค์ มักกะสัน

จุดนัดพบ - จุดรับส่งผู้โดยสาร ทางเข้าอาคารสถานี  
ประตูที่ 1 - ชั้นล่าง  
(ไม่มีที่จอดรถ โปรดใช้บริการรถสาธารณะ)

2. เวลารถตู้ ออกจากจุดนัดพบ เวลา 07.00 น. (เจ็ดนาฬิกาตรง)
3. หมายเลขโทรศัพท์ติดต่อ พนักงานขับรถ กรณีฉุกเฉิน คือ **095-804-6061**  
(หมายเลขโทรศัพท์อื่นจะ ไม่สามารถติดต่อได้ระหว่างเวลา 07.00-09.00 น.)
4. รายละเอียดการขึ้นรถตู้ อาจเปลี่ยนแปลง โดยฝ่ายเลขานุการบริษัท  
จะแจ้งให้ท่านผู้ถือหุ้นทราบล่วงหน้า 3 วันทำการ ก่อนการประชุม ทางโทรศัพท์มือถือ  
ที่ผู้ถือหุ้นระบุไว้ใน แบบตอบรับ

### **\*สำคัญ\***

**ขอความกรุณาผู้ถือหุ้น ส่งแบบตอบรับ ภายในกำหนด  
เพื่อบริษัทฯ จะอำนวยความสะดวกให้ผู้เข้าร่วมประชุม**

แบบตอบรับ การเข้าร่วมประชุมผู้ถือหุ้น  
 การประชุมสามัญผู้ถือหุ้น ประจำปี 2564 ของ บมจ. สมาร์ทคอนกรีต (SMART)  
 ในวันพฤหัสบดีที่ 22 เมษายน 2564 เวลา 10.00 น. ณ ห้องประชุมชลประทีป  
 อาคารชลประทีป ชั้น 2 เลขที่ 39/1 หมู่ 1 ถนนสุขุมวิท ตำบลห้วยกะปิ  
 อำเภอเมืองชลบุรี จังหวัดชลบุรี 20000

แผนที่จุดนัดพบ เพื่อขึ้นรถตู้รับส่ง  
 ผู้เข้าร่วมประชุมผู้ถือหุ้น

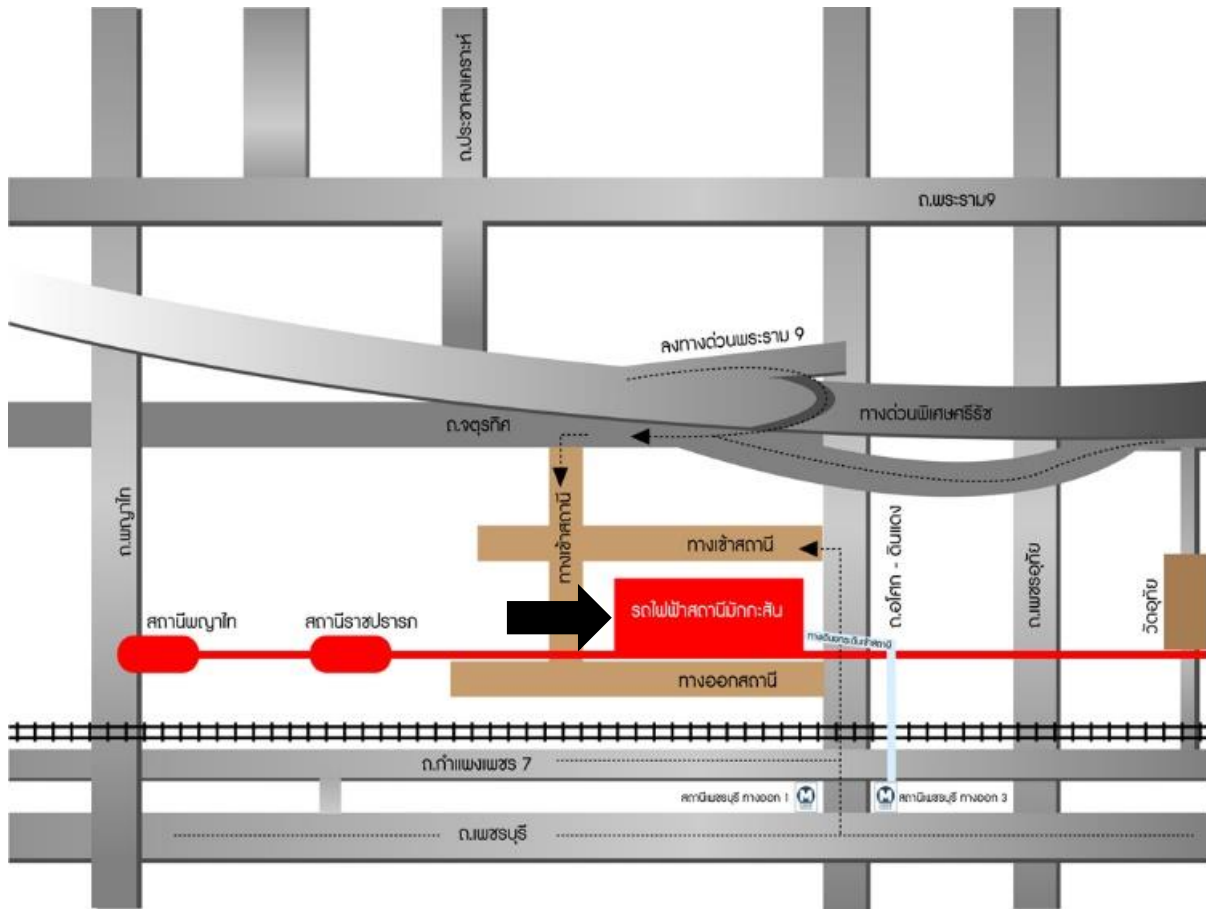

จุดนัดพบ : สถานีรถไฟ แอร์พอร์ตลิงค์ มักกะสัน  
 ทางเข้าอาคารสถานี ประตูที่ 1 - ชั้นล่าง  
 (ไม่มีที่จอดรถ โปรดใช้บริการรถสาธารณะ)

Google Map : [Makkasan Station - Airport Rail Link](#)

QR Code :



**แบบตอบรับ การเข้าร่วมประชุมผู้ถือหุ้น**  
**การประชุมสามัญผู้ถือหุ้น ประจำปี 2564 ของ บมจ. สมาร์ทคอนกรีต (SMART)**  
**ในวันพฤหัสบดีที่ 22 เมษายน 2564 เวลา 10.00 น. ณ ห้องประชุมชลประทีป**  
**อาคารชลประทีป ชั้น 2 เลขที่ 39/1 หมู่ 1 ถนนสุขุมวิท ตำบลห้วยกะปิ**  
**อำเภอเมืองชลบุรี จังหวัดชลบุรี 20000**

**แผนที่ สถานที่จัดการประชุมผู้ถือหุ้น**

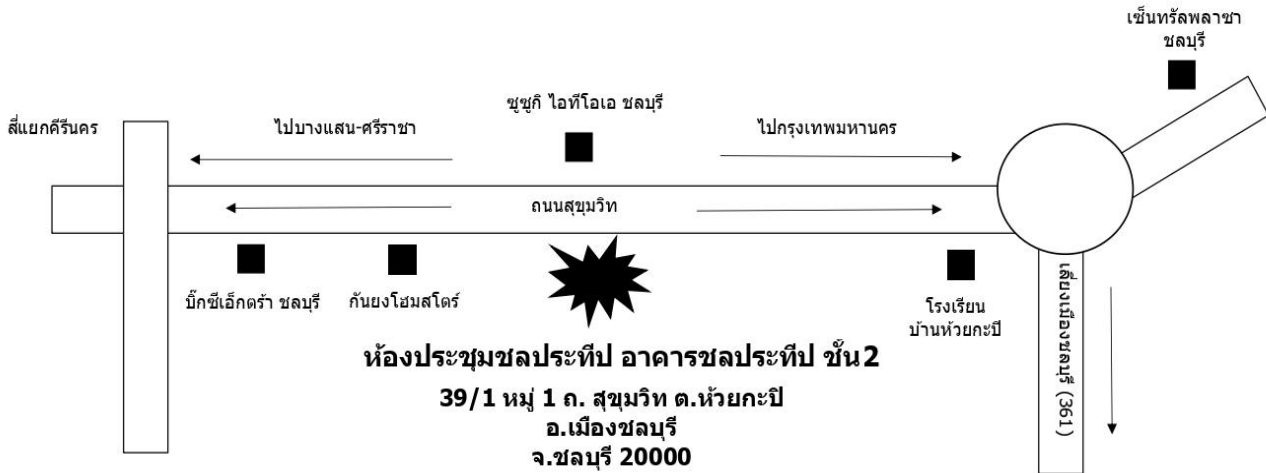

**การประชุมสามัญผู้ถือหุ้น ประจำปี 2564 ของ บมจ. สมาร์ทคอนกรีต (SMART)**  
**ในวันพฤหัสบดีที่ 22 เมษายน 2564 เวลา 10.00 น. ณ ห้องประชุมชลประทีป**  
**อาคารชลประทีป ชั้น 2 เลขที่ 39/1 หมู่ 1 ถนนสุขุมวิท ตำบลห้วยกะปิ อำเภอเมืองชลบุรี**  
**จังหวัดชลบุรี 20000**

หมายเลขโทรศัพท์ อาคารชลประทีป **038-265-400**  
 ติดต่อ วันจันทร์ – วันศุกร์ เวลา **08.00 น. -17.00 น.**

**Google Map : อาคารชลประทีป**

**QR Code :**

