

HOKKAIDO

ซัปโปโร อ่าซาฮิกว่า โอตารุ

เดินทาง : ธันวาคม 2565 - กุมภาพันธ์ 2566

ราคาเริ่ม **49,990**



สุดว้าว!!
พักย่านช้อปปิ้งทานุกิโคจิ
3 คืน

พิเศษ!! บุฟเฟ่ต์ซาปูยักษ์ 2 ชนิด
บุฟเฟ่ต์ซาบุดาไค้ญี่ปุ่น

LET'S GO
GROUP

เกี่ยวกับเรา...ไม่มีวันสิ้นสุด

ZGCTS-2204TG

6 | 4 | TG
วัน | คืน | บิน

THAI

สัมผัสหิมะขาวโพลนแบบฟินๆ ชมขบวนเพนกวินสุดคิวท์
เช็คอินที่เที่ยวยุคสุดว้าว ไม่พลาดชิมอาหารทะเลสดๆ

น้ำหนักกระเป๋า 20 KG รวมค่าวีซ่าญี่ปุ่น

15 คน ออกเดินทาง

อาหาร 7 มื้อ + บนเครื่อง

พักโรงแรม 3 ดาว

INSURANCE **แถมฟรี!!**
ประกันอุบัติเหตุ
ประกันสุขภาพ

เกี่ยวกับเรา...ไม่มีวันสิ้นสุด

ZGCTS-2204TG

6 | 4 | TG

วัน | คืน | บิน

THAI

HOKKAIDO

ซัปโปโร อาซาฮิกาว่า โอตารุ



วันที่	โปรแกรมทัวร์	อาหาร			โรงแรม
		เช้า	เที่ยง	เย็น	
1	สนามบิณสุวรรณภูมิ				
2	สนามบิณชิโตเซะ - เมืองอาซาฮิกาว่า - หมู่บ้านราเมน - สวนสัตว์อาซาฮิยาม่า อีออน มอลล์	✈	✓	✗	Art Hotel, Asahikawa หรือเทียบเท่า ★★★
3	ลานกิจกรรมหิมะ - โอตารุ - คลองโอตารุ - พิพิธภัณฑ์กล่องดนตรี ถนนซาไกมาชิ	✓	✓	✗	Smile Hotel Premium, Sapporo หรือเทียบเท่า ★★★
4	อิสระช้อปปิ้งตามอัธยาศัย	✓	✗	✗	Smile Hotel Premium, Sapporo หรือเทียบเท่า ★★★
5	อุทยานโมอาย - พระอะตะมะ ไดบุตสึ - ตลาดปลาซัปโปโรโจง - ทำเนียบรัฐบาล เก้าออกไกโด - หอนาฬิกาซัปโปโร - สวนโอโตริ - มิตซุชิ เอ้าท์เล็ท ดิวตี้ฟรี	✓	✗	✓	Smile Hotel Premium, Sapporo หรือเทียบเท่า ★★★
6	สนามบิณชิโตเซะ - สนามบิณสุวรรณภูมิ ประเทศไทย	✓	✈		

BKK → CTS CTS → BKK

เที่ยวบินที่	เวลาออก	เวลาถึง	เที่ยวบินที่	เวลาออก	เวลาถึง
TG670	23.55	08.20	TG671	10.00	15.50

อัตราค่าบริการ

วันเดินทาง	ราคาทัวร์/ท่าน พักห้องละ 2-3 ท่าน	ราคาทัวร์เด็ก/ท่าน (อายุไม่เกิน 12 ปี)	ราคาทัวร์ไม่รวม ตัวเครื่องบิน	ราคา ห้องพักเดี่ยว
08 - 13 ธันวาคม 2565	53,990	50,990	27,990	10,000
09 - 14 ธันวาคม 2565	53,990	50,990	27,990	10,000
16 - 21 ธันวาคม 2565	51,990	48,990	27,990	10,000
06 - 11 มกราคม 2566	49,990	46,990	27,990	10,000
28 ก.พ. - 05 มี.ค. 2566	51,990	48,990	27,990	10,000

อัตราค่าบริการสำหรับ เด็กอายุไม่เกิน 2 ปี ณ วันเดินทางกลับ (Infant) ท่านละ 15,000 บาท

**** ราคาทัวร์รวมค่าวีซ่า(เฉพาะพาสปอร์ตไทยเท่านั้น) ****

**** ราคาทัวร์ไม่รวมค่าทิปไกด์ และคนขับรถ ท่านละ 1,500 บาท ****

**** เนื่องจากตัวโดยสารเป็นตัวกรุ๊ป(หมู่คณะ) ไม่สามารถอัปเดตที่นั่ง สะสมไมล์ และเลื่อนการเดินทาง ****

อัตราค่าบริการข้างต้น คำนวณจากภาชน้ำมัน ณ วันที่ 04 สิงหาคม 2565

ในกรณีที่มีการประกาศปรับราคาภาชน้ำมันขึ้นจากทางสายการบิน ทางบริษัทขอสงวนสิทธิ์ในการเก็บค่าบริการเพิ่มเติม

สำคัญโปรดอ่าน

- กรุณาทำการจองล่วงหน้าก่อนเดินทางอย่างน้อย 30 วัน พร้อมชำระเงินมัดจำ **ท่านละ 20,000 บาท/ท่าน** และชำระส่วนที่เหลือ 21 วัน ก่อนการเดินทาง กรณีวันเดินทางน้อยกว่า 21 วัน ต้องชำระค่าทัวร์เต็มจำนวน 100% เท่านั้น
- อัตราค่าบริการนี้ จำเป็นต้องมีผู้เดินทาง จำนวน 15 ท่าน ขึ้นไป ในแต่ละคณะ กรณีที่มีผู้เดินทางไม่ถึงตามจำนวนที่กำหนด ทางบริษัทฯ ขอสงวนสิทธิ์ในการเลื่อนการเดินทาง หรือเปลี่ยนแปลงอัตราค่าบริการ (ปรับราคาเพิ่มขึ้น เพื่อให้คณะได้ออกเดินทาง ตามความต้องการ)
- ท่านที่ต้องออกบัตรโดยสารภายในประเทศ (ตัวเครื่องบิน, รถทัวร์, รถไฟ) กรุณาสอบถามที่เจ้าหน้าที่ทุกครั้งก่อนทำการออกบัตรโดยสาร เนื่องจากสายการบินอาจมีการปรับเปลี่ยนไฟล์ท หรือ เวลาบิน โดยไม่แจ้งให้ทราบล่วงหน้า และการแนะนำจากเจ้าหน้าที่เป็นเพียงการแนะนำเท่านั้น
- นักท่องเที่ยวที่ต้องการเดินทางโปรแกรมข้างต้นควรทำการจอง และ **ส่งเอกสารเพื่อขอวีซ่าหมู่คณะก่อนเดินทางอย่างน้อย 45 วัน วันหยุดนักขัตฤกษ์ 60 วัน** หากระยะเวลาน้อยกว่าที่ระบุไว้ข้างต้น ขอสงวนสิทธิ์ในการขอวีซ่าประเภทอื่นซึ่งอาจมีค่าใช้จ่ายเพิ่ม หรือมีผลต่อการพิจารณาวีซ่าของท่าน
- ระหว่างท่องเที่ยวหากนักท่องเที่ยวได้รับการตรวจยืนยันว่ามีเชื้อโควิด ทางโรงแรมอาจมีค่าทำความสะอาดห้องพักเพิ่มเติม ถ้ามี (ไม่รวมอยู่ในรายการทัวร์)
- ในกรณีที่ภาครัฐทั้งไทย และประเทศปลายทางมีข้อกำหนดในการกักตัว หรือ การตรวจหาเชื้อโควิด-19 ทุกประเภท ผู้เดินทางต้องรับผิดชอบค่าใช้จ่ายส่วนนี้ด้วยตัวท่านเอง ถ้ามี (ไม่รวมอยู่ในรายการทัวร์)
- การพิจารณาวีซ่าขึ้นอยู่กับพิจารณาของเจ้าหน้าที่ และเอกสารของแต่ละท่าน (เป็นการพิจารณาแบบรายบุคคล) การอนุมัติวีซ่าเป็นดุลพินิจของทางสถานทูต ทางบริษัทไม่มีส่วนเกี่ยวข้องใดๆทั้งสิ้น ทั้งนี้บริษัทเป็นเพียงตัวกลางและคอยบริการอำนวยความสะดวกให้แก่ผู้เดินทางเท่านั้น อัตราค่าธรรมเนียมวีซ่าทางสถานทูตเป็นผู้เรียกเก็บ หากท่านโดนปฏิเสธการอนุมัติวีซ่า ทางสถานทูตไม่คืนอัตราค่าธรรมเนียมในการยื่นวีซ่า และมีสิทธิ์ไม่แจ้งสาเหตุการปฏิเสธวีซ่า



Day1 สนามบินสุวรรณภูมิ

- 20.30 นัดหมายพร้อมกันที่ **สนามบินสุวรรณภูมิ** ประเทศไทย โปรดสั่งเกตุป้าย เลทส์โกกรูป พบเจ้าหน้าที่คอยให้การต้อนรับพร้อมอำนวยความสะดวกให้แก่นักท่องเที่ยว
- 23.55 ออกเดินทางสู่ **สนามบินชิโตเซะ** เกาะฮอกไกโด ประเทศญี่ปุ่น โดยสายการบิน **THAI AIRWAYS** เที่ยวบินที่ **TG670** พร้อมบริการอาหารบนเครื่อง (ใช้เวลาเดินทาง 6 ชั่วโมง 25 นาที)

Day2 สนามบินชิโตเซะ - เมืองอาซาฮิกาวา - หมู่บ้านราเมน - สวนสัตว์อาซาฮิยาม่า - อีออน มอลล์

- 08.20 เดินทางถึง **สนามบินชิโตเซะ** เกาะฮอกไกโด ประเทศญี่ปุ่น (เวลาท้องถิ่นเร็วกว่าประเทศไทย 2 ชั่วโมง) ผ่านการตรวจคนเข้าเมืองรับสัมภาระผ่านจุดคัดกรองตามระเบียบของสนามบิน หลังจากนั้นนำท่านเดินทางสู่เมือง **เมืองอาซาฮิกาวา** (ใช้ระยะเวลาเดินทางโดยประมาณ 2 ชั่วโมง 30 นาที) นำท่านเดินทางสู่ **RAMEN VILLAGE** หรือ **หมู่บ้านราเมน** "หมู่บ้านชื่อดังของเกาะฮอกไกโด นับย้อนหลังไปตั้งแต่สมัยต้นโชวะ ซึ่งช่วงเวลานั้นเป็นเวลาที่ถือกำเนิดราเมนขึ้น ณ เมืองซัปโปโรโดยการผสมผสานบะหมี่หลากหลายชนิดของประเทศจีนเข้าด้วยกัน และต่อมาหลังสงครามโลกครั้งที่ 2 ได้แพร่กระจายลงราเมนของเมืองอาซาฮิกาวา ก็ได้ถือกำเนิดขึ้นจากความคิดสร้างสรรค์ต่างๆ เข้าไว้ด้วยกัน อาทิเช่น วิธีการคงความร้อนของน้ำซุป์ให้อยู่ได้นานขึ้นโดยเคลือบผิวหน้าซุป์ด้วยน้ำมันหมู หรือจะเป็นน้ำซุป์ซีอิ๊วที่เคี้ยวจากกระดูกหมูและน้ำสต็อกซีฟูด ปลาซาร์ดีนแห้ง หรือ "นิโอะชิ" และเส้นบะหมี่ที่มีส่วนผสมของน้ำน้อยกว่าปกติ และด้วยความโด่งดังและมีเอกลักษณ์ของราเมน เมืองอาซาฮิกาวาแห่งนี้เป็นที่ชื่นชอบของชาวญี่ปุ่น

เที่ยง บริการอาหารกลางวัน ณ ภัตตาคาร

นำท่านเดินทางสู่เมืองอาซาฮิกาวา นำท่านชม **สวนสัตว์อาซาฮิยาม่า** ซึ่งได้รับความนิยมมากที่สุดในญี่ปุ่น ซึ่งในแต่ละปีจะมีผู้เข้าชมความน่ารักของสัตว์ต่างๆ ที่ไม่ได้ถูกกักขังในกรงแบบที่ท่านเคยเห็นในสวนสัตว์ทั่ว ๆ ไปถึงกว่าปีละ 3 ล้านคนจากทั่วโลก โดยสวนสัตว์แห่งนี้ได้มีแนวความคิดที่ว่า สัตว์ต่างๆ ควรที่จะอาศัยอยู่ในสภาพแวดล้อมที่ดีและเป็นไปตามธรรมชาติของสัตว์นั้นๆ จึงทำให้ทุกท่านได้สัมผัสถึงชีวิตความเป็นอยู่ที่แท้จริงของสัตว์แต่ละประเภท อาทิเช่น หมูขาวจากทั่วโลก นกเพนกวินสายพันธุ์ต่างๆ รวมถึงครอบครัวลิงอุรังอุตังแสนรู้ **ไฮไลท์!!! ทุกท่านจะได้เพลิดเพลินกับขบวนพาเหรदनกเพนกวิน** ซึ่งทางสวนสัตว์จะให้นักท่องเที่ยวตั้งแถวสองข้างถนนเพื่อรอรับคาราวานน้อยออกมาเดินโชว์ตัวกัน จุดเริ่มต้นของ เพนกวิน พาเหรด ที่สวนสัตว์นี้ก็คือ พฤติกรรมทางธรรมชาติของเพนกวินที่จะออกเดินไปยังทะเล เพื่อไปหาอาหารเป็นหมู่ ทางสวนสัตว์จึงนำพฤติกรรมนี้ บวกกับ ความต้องการที่อยากให้นักท่องเที่ยวได้ถ่ายภาพในฤดูหนาว มารวมกัน และกลายมาเป็นพาเหรดน่ารักๆ



หลังจากเข้าที่พักแล้ว นำท่านช้อปปิ้ง ณ **อโชน มอลล์** ซึ่งเป็นห้างสรรพสินค้าขนาดใหญ่ของญี่ปุ่น มีสินค้ามากมายหลากหลายชนิดให้ท่านได้เลือกซื้อกัน ไม่ว่าจะเป็นโซนเครื่องสำอางค์ ของใช้เด็ก ของเล่น เสื้อผ้า กระเป๋า รองเท้า ยาสามัญประจำบ้านหรือแม้กระทั่งผลไม้สดๆ จากไร่ของญี่ปุ่นก็มีจำหน่ายที่นี่ด้วยเช่นกัน พิเศษสุดกับร้าน 100 Yen ที่ทุกอย่างในร้านราคาเพียง 100 Yen เท่านั้น ซึ่งเป็นร้านยอดฮิตของคนญี่ปุ่นกันเลยทีเดียว

ค่า อิสระอาหารค่าตามอัธยาศัย
ที่พัก Art Hotel, Asahikawa ระดับ 4 ดาว หรือเทียบเท่า

Day3 ลานกิจกรรมหิมะ - โอตารุ - คลองโอตารุ - พิพิธภัณฑ์กล่องดนตรี - ถนนซาโกมาชิ

เช้า บริการอาหารเช้า ณ ห้องอาหารของโรงแรม

นำท่านเดินทางเข้าสู่ **ลานกิจกรรมหิมะ** (ใช้ระยะเวลาเดินทางโดยประมาณ 2 ชั่วโมง 30 นาที) ให้ท่านได้เพลิดเพลินกับ กิจกรรมหิมะให้เล่น เช่น สโนว์โมบิล และสโนว์สเลด หรือจะเลือกเล่นผาดโผนในสไลด์ของท่านเอง **(ไม่รวมค่าอุปกรณ์ และค่าเครื่องเล่น ประมาณ 5,000-15,000 Yen) ** ทั้งนี้การเล่นกิจกรรมหิมะต่าง ๆ นั้น ขึ้นกับสภาพภูมิอากาศ และปริมาณความหนาของหิมะ ณ เวลานั้น***

เที่ยง บริการอาหารกลางวัน ณ ภัตตาคาร

นำท่านเดินทางสู่ **เมืองโอตารุ** ซึ่งถือเป็นเมืองท่าที่มีบรรยากาศสุดแสนโรแมนติก รวมถึงการตกแต่งของบ้านเรือนนั้น ส่วนใหญ่ได้ถูกออกแบบเป็นสไตล์ตะวันตกเนื่องจากในอดีต เมืองโอตารุได้รับอิทธิพลมาจากการค้าระหว่างประเทศญี่ปุ่นและประเทศในแถบยุโรป อิสระให้ท่านเดินชมความสวยงามของเมืองเลียบบคลองโอตารุอันสวยงามน่าประทับใจ คลองโอตารุเป็นคลองที่เกิดขึ้นจากการถมทะเล สร้างเสร็จเมื่อปี ค.ศ. 1923 เพื่อเป็นเส้นทางขนถ่ายสินค้าจากเรือใหญ่สู่โกดังในเมือง ภายหลังเลิกใช้จึงถมคลองครึ่งหนึ่งเป็นถนนสำหรับนักท่องเที่ยวแทนโกดังต่างๆ ซึ่งเป็นอาคารอิฐสีแดงจึงกลายเป็นสัญลักษณ์ของเมือง และได้ปรับปรุงเป็นร้านอาหาร ร้านขายของที่ระลึกนั่นเอง

จากนั้นนำท่านชม **พิพิธภัณฑ์กล่องดนตรี** ซึ่งมีอายุเกือบร้อยปี ท่านสามารถชมกล่องดนตรีในรูปแบบต่างๆ สวยงามมากมายที่ถูกสะสมมาจากอดีตจนถึงปัจจุบัน อีกทั้งยังสามารถเลือกคิดแบบทำกล่องดนตรีในสไตล์ของตัวเองขึ้นมาเป็นที่ระลึกหรือเป็นของฝากให้คนรักได้อีกด้วย

นอกจากนี้ด้านหน้าพิพิธภัณฑ์ยังมี **"นาฬิกาไอน้ำโบราณ"** สไตล์อังกฤษ ที่เหลืออยู่เพียง 2 เรือนบนโลกเท่านั้น ซึ่งเป็นของที่ระลึกที่เมือง Vancouver มอบให้แก่เมือง Otaru นาฬิกานี้จะพ่นไอน้ำประกอปกกับมีเสียงดนตรีดังขึ้นทุกๆ 15 นาที เหมือนกับนาฬิกาไอน้ำอีกเรือนหนึ่งที่ประเทศแคนาดา ถ้ามาฮอกไกโดแล้วไม่มาชม ต้องไปชมที่แคนาดาเท่านั้นจะ

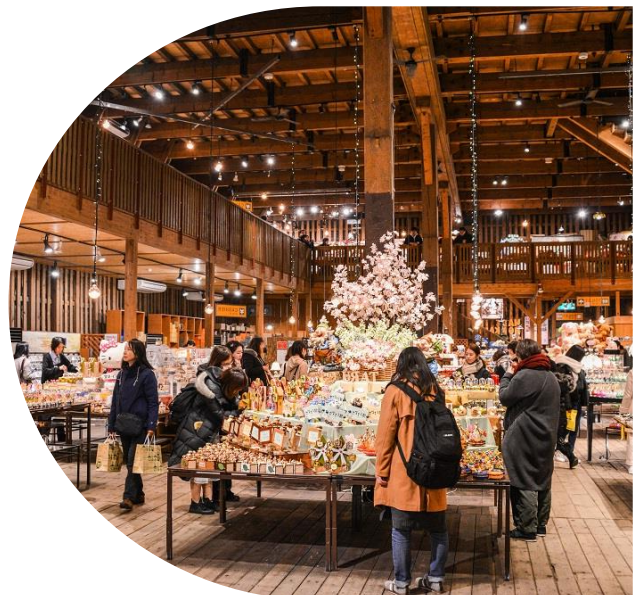



อิสระให้ท่านได้เลือกซื้อ เลือกชมสินค้ามากมายกับ **ถนนชาโกมาจิ** โดยด้านขวามือก็ต้องสะดุดตา สะดุดใจ ไปกับความน่ารักของเจ้าแมวน้อยคิตตี้ ที่ทำทายรอให้ทุกๆท่านเข้าไปเยี่ยมชม ผ่านมาแล้วจะผ่านเลยไปได้อย่างไรกัน แวะชมกันสักหน่อยสิคะ เมื่อเข้าไปในร้านทุกท่านสามารถเลือกแก้วเป็นลวดลายตามใจชอบแต่ละท่านได้เลยนะจ๊ะ ซึ่งข้างหลังแก้วจะมีการสกรีนคำว่า otaru ติดไว้ด้วยนะคะ ซึ่งแก้วก็จะมีมากมายหลากหลายแบบให้เลือก ราคา ก็จะแตกต่างกันออกไป เมื่อซื้อแก้วพร้อมเครื่องดื่มเรียบร้อยแล้วสามารถเติมเครื่องดื่มฟรีได้อีกรอบด้วยนะคะ เลือกเครื่องดื่มเรียบร้อยแล้ว เชิญเลือกที่นั่งตามอัธยาศัยที่บริเวณชั้นสองได้เลยจ้า หรือถ้าใครไม่ยอกนั่งบริเวณชั้นหนึ่งจะเป็นโซนขายของที่ระลึก หรือจะสนุกสนานไปกับการหมุนตุ๊กตาชาปองเสียงทายหาของฝากไปฝากคนที่คุณรักก็ตามแต่สะดวกเลยคะ



นอกจากร้านคาเฟ่คิตตี้ไมทันไร ก็จะมีร้านถัดมาที่เรียกกันว่า มาฮอกโกโด ทั้งที่ต้องไม่พลาด **LETAO** กันนะจ๊ะ เป็นคาเฟ่ให้นั่งทานและสามารถสั่งกลับบ้านได้ ซึ่งบางวันอาจจะต้องรอคิวกันสักนิดนึง สิ่งต้องห้ามก็คือห้ามพลาดที่จะลิ้มรส และห้ามพลาดที่จะหิ้วกลับมาเป็นของฝากบุคคลอันเป็นที่รักยิ่งโดยเด็ดขาด LETAO ที่ควรค่าแก่การทานคือซิสเค้กนั่นเอง ส้มผัสลิ้นที่นุ่มละมุน กลิ่นหอมหวาน ให้รสชาติหวานพอดี ลิ้มรสพร้อมกับจิบชาและชมบรรยากาศสุดแสนโรแมนติก ไม่มีอะไรจะฟินไปกว่านี้แล้ววาว



ค่า
ที่พัก

อิสระอาหารค่ำ เพื่อไม่เป็นการเสียเวลาช้อปปิ้ง
Smile Hotel Premium, Sapporo ระดับ 4 ดาว หรือเทียบเท่า



Day4 อีสาระช้อปปิ้งตามอัยาศัย

เช้า บริการอาหารเช้า ณ ห้องอาหารของโรงแรม

อีสาระเต็มวัน ให้ท่านอีสาระช้อปปิ้ง หรือเดินทางสู่สถานที่ท่องเที่ยวอื่น ๆ โดยมีไกด์คอยให้คำแนะนำในการเดินทาง อาทิ

- **อาคารเจอาร์ทาวเวอร์ (JR TOWER) เป็นตึกที่สูงที่สุดในซัปโปโร ตั้งอยู่ติดกับสถานีเจอาร์ ซัปโปโร เป็นทั้งห้างสรรพสินค้า โรงแรม โรงภาพยนตร์ และศูนย์อาหาร** มีร้าน BIG CAMERA จำหน่ายกล้องดิจิตอล, เครื่องใช้ไฟฟ้าและอิเล็กทรอนิกส์,ร้าน100เยน, ร้านUNIQLO ขายเสื้อผ้าแฟชั่นวัยรุ่น,ร้าน MATSUMOTO KIYOSHI ขายยาและเครื่องสำอาง อาคาร JR TOWER มีจุดชมวิวตั้งอยู่ที่ชั้น 38 เรียกว่า T38 (Tower Three Eight) ที่ระดับความสูง 160 เมตร จึงมองเห็นทิวทัศน์เหนือเมืองซัปโปโรได้กว้างไกลสวยงามทั้งกลางวันกลางคืน โดยเฉพาะยามค่ำคืนจะมองเห็นทีวีทาวเวอร์ตั้งอยู่กลางสวนโอโดริ โดยมีแสงไฟจากกลุ่มตึก ย่านซูซุกิโนะ ส่องสว่างที่จุดกลางเมืองติด ๆ กันมีตึก ESTA ซึ่งที่ชั้น 10 เป็นศูนย์รวมร้านราเมน ซึ่งมีอยู่ประมาณ 10 ร้าน ให้เลือกชิมอร่อยไม่แพ้ตรอกราเมนในย่านซูซุกิโนะ (ไม่รวมตัวขึ้น จุดชมวิวราคาประมาณ 700-1000 เยน)
- **ย่านซูซุกิโนะ** ตั้งอยู่ในบริเวณรอบๆ สถานีรถไฟใต้ดินซูซุกิโนะ เมืองซัปโปโร โดยอยู่ถัดลงมาทางใต้ของสวนสาธารณะโอโดริ ประมาณ 500 เมตร ซึ่งถือเป็นย่านที่คึกคักและมีชีวิตชีวาที่สุดของซัปโปโร โดยเฉพาะในยามค่ำคืนที่มีการเปิดไฟตามป้ายไฟโฆษณาสีฉูดฉาดต่างๆ บนตึกที่ตั้งอยู่ในย่านแห่งนี้ นอกจากนี้ยังเป็นแหล่งช้อปปิ้ง ร้านอาหาร ภัตตาคาร สถานบันเทิง เรียงรายมาตราตรึงต่างๆ ทั้งไนท์คลับ บาร์ คาราโอเกะ สถานอาบอบนวด มากกว่า 4,000 ร้าน ตามตรอกซอกซอย จึงไม่แปลกที่นักท่องเที่ยวจะนิยมมา ณ สถานที่แห่งนี้
- **ตลาดปลา นิโงะ** ตลาดอาหารทะเลที่ใหญ่ที่สุดของเมืองซัปโปโร ตลาดปลาแห่งนี้ สร้างขึ้นเมื่อปี ค.ศ. 1903 และตลาดแห่งนี้รู้จักกันในนาม “ครัวทะเลของชาวเมืองซัปโปโร” เพราะสัตว์ทะเลที่จับได้ส่วนใหญ่จะหาได้จากทะเลแถบนี้ทั้งสิ้น ซึ่งจะมีความสดมากเหมือนไปเดินซื้อที่ ท่าเรือเลยที่เดียว ลูกค้าส่วนใหญ่จะมีทั้งนักท่องเที่ยวในประเทศและต่างประเทศรวมถึงชาวบ้านเข้า มาจับจ่ายใช้สอยกันเสมอ ที่นี่ยังขึ้นชื่อเรื่อง ไช้หอยเม่นและไข่ปลาเซลมอน

เพื่อไม่เป็นการรบกวนเวลาของท่าน อาหารกลางวันและอาหารค่ำตามอัยาศัย

ค่ำ อีสาระอาหารค่ำ เพื่อไม่เป็นการเสียเวลาช้อปปิ้ง

ที่พัก Smile Hotel Premium, Sapporo ระดับ 4 ดาว หรือเทียบเท่า



Day5 อุทยานโมอาย - พระอะตะมะ ไตบุตลี - ตลาดปลาซัปโปโรโจโจ - ทำเนียบรัฐบาลเก่าฮอกไกโด - หอนาฬิกาซัปโปโร - สวนโอโตรี - มิตซุยุ เอ้าท์เล็ต - ดิวตี้ฟรี

เช้า บริการอาหารเช้า ณ ห้องอาหารของโรงแรม

จากนั้นนำท่านชม **อุทยานโมอาย** (ใช้ระยะเวลาเดินทางโดยประมาณ 1 ชั่วโมง 30 นาที) ที่ออกแบบโดย Tadao anda สถาปนิกชื่อดังของโลก ก่อสร้างตั้งแต่ ค.ศ. 1982 ไอเดียคล้ายวัฒนธรรมจากโมอายและอียิปต์ ออกแบบรูปร่างตั้งให้อยู่ในภูเขาของดอกกลาเวนเดอร์ พระพุทธรูปเป็นแนวคิดโครงสร้างจากการเรียงลำดับของจิตวิญญาณ องค์พระมีชื่อว่า Atama Daibutsu เปิดให้เข้าชมอย่างเป็นทางการ เมื่อวันที่ 17 ก.ค. 2559 ที่ผ่านมา

อุทยานโมอาย มีพื้นที่ประมาณ 540,000 ตารางเมตร มี 40,000 กลุ่มของที่บรรจุอัฐิและรองรับได้ 70,000 กลุ่ม (ชาวญี่ปุ่นไม่มีการฝังศพ ใช้การเผา และจะซื้อที่ดินไว้เก็บ"อัฐิ"เก็บแบบทั้งตระกูลรวมไว้) โมอายแห่งญี่ปุ่น เป็นชื่อที่ผู้คนเรียกขาน เป็นหนึ่งในสุสานที่ใหญ่ที่สุดในฮอกไกโด





จากนั้นนำท่านสู่ **ตลาดซัปโปโรโจโจ** ประกอบด้วยร้านค้า และร้านอาหารกว่า 80 ร้าน เรียงรายตลอดบล็อกขึ้นไปนอกตลาดขายส่งซัปโปโร เป็นหนึ่งในตลาดที่ใหญ่ที่สุดของเมือง บรรยากาศตามร้านต่างๆ ก็จะมีบรรยากาศคล้ายคลึงกับตลาดปลาทางโตเกียวหรือโอซาก้า

เที่ยง อีสรระอาหารกลางวันตามอัธยาศัย ณ **ตลาดปลาซัปโปโรโจโจ** ให้ท่านได้เลือกทานอาหารได้ตามใจชอบในแบบของท่านไม่ว่าจะเป็น **ปูทาราบะ ปูซูไซ** หรือจะเลือกทานเป็นซูชิ ซาซิมิ ข้าวหน้าปลาดิบ รับรองว่าสด สะอาด ถูกใจทุกท่านที่ชอบทานอาหารญี่ปุ่นแน่นอน

ของขึ้นชื่อเมื่อมาเยือนตลาดปลาแห่งนี้และพลาดไม่ได้เลย คือ **ปูยักษ์** ซึ่งปูยักษ์ที่นี่จะใหญ่มาก หากได้มาเยือนฮอกไกโดแล้วแนะนำว่าไม่ควรพลาด มาต่อสถานที่สุดฮิตอีกหนึ่งจุดคือ ร้านขายของสดแล้วก็ยังมีร้านอาหารแห่งแปรรูปของกึ่งสำเร็จรูป เป็นการแปรรูปของสดจากทะเลหรือเป็นนำมาทำเป็นของอบแห้งเพื่อยืดอายุการเก็บรักษาอาหาร และของนิยมซื้อฝากกันยอดฮิตคือ **“มิโสะปู”** สามารถนำไปทำซูปมิโสะได้เลยแถมอร่อยมากๆด้วย



แค่นี้ถือว่ายังไม่พอมาดอกันอีกหนึ่งร้านที่ถือว่าร่มทุกอย่างไว้ด้วยกัน อาทิ ของทะเลสด ของแห้ง ของสำเร็จรูป รวมไปถึงร้านอาหาร (สามารถดูราคาและเมนูต่างๆหน้าร้านจะมีป้ายเมนูติดอยู่) ซึ่งส่วนใหญ่ที่นักท่องเที่ยวจะพลาดไม่ได้แก่

- **หอยเชลล์สดย่าง** เหยาะโชยุลงไปเล็กน้อย ได้ทั้งกลิ่นหอมบวกกับอากาศเย็นๆ ฟินสุดๆ และฟินไปอีกขั้นขณะทานได้ชดน้ำซุปร้อนๆ ยิ่งเพิ่มระดับความฟินเข้าไปอีก



- **เซตข้าวหน้าหอยเม่น** ที่เสิร์ฟพร้อมกับ **ซูปมิโสะปู** ก็อร่อยไม่แพ้กันด้วยความสดใหม่ของวัตถุดิบ หรือหากใครกลัวเลี่ยนสามารถเหยาะโชยุลงไปก็อร่อยเหมือนกันเพิ่มเติมสามารถตัดเลี่ยนได้อย่างลงตัว

- **ซูชิโกะเซ็น** ในชุดมีโคเซ็นดังขนาดมินิ 3 ถ้วย (หน้าหอยเชลล์ หน้าไข่ปลาแซลมอน และหน้าหอยเม่น) กับซูชิ 3 คำ และมีน้ำซุப்பு ถือว่าเป็นเซตสุดคุ้มเหมาะสำหรับคนที่อยากทานหลายอย่างพร้อมกัน – (ร้านซูชิเครัน)



- **โคเซ็น คิตะมาเอะ ฟุนะโมริดัง** เมนูนี้เอาใจคนที่ชอบทานซาซิมิ แต่เป็นซาซิมิที่เราสามารถทำโคเซ็นดังด้วยตัวเองได้อีกด้วย "ฟุนะโมริ" ที่อยู่ในชื่อเมนูหมายถึงการจัดวางอาหารทะเลบนภาชนะรูปทรงเหมือนเรือ ว่ากันว่าเป็นวิธีจัดอาหารแบบดั้งเดิมที่สืบทอดกันมาตั้งแต่ยุคเอโดะ – (โอกุมะ โชเท็น)





จากนั้นนำท่านชม **ทำเนียบรัฐบาลเก่าฮอกไกโด** เริ่มก่อสร้างเมื่อปี พ.ศ. 2416 เป็นอาคารสไตล์นีโอบาร็อคอเมริกาที่ใช้อิฐมากกว่า 2.5 ล้านก้อนเป็นอิฐที่ทำมาจากหมู่บ้านชิโรอิชิ และโทโยชิว่า ตึกนี้ผ่านการใช้งาน มายาวนานกว่า 80 ปีแต่ความงดงามที่เห็นนั้นได้รับการบูรณะซ่อมแซมใหม่หลังจากถูกไฟไหม้เมื่อปี พ.ศ. 2454 แต่ด้วยความสวยงามของสถาปัตยกรรมที่หลงเหลืออยู่ไม่กี่แห่ง จึงได้รับการขึ้นทะเบียนให้เป็นสมบัติทางวัฒนธรรมสำคัญของชาติเมื่อปีพ.ศ. 2512

นำท่านผ่านชม **หอนาฬิกาซัปโปโร** เป็นหอนาฬิกาที่เก่าแก่และเป็นอีกสัญลักษณ์ที่สำคัญของเมืองซัปโปโรอีกแห่งหนึ่ง สร้างตั้งแต่ปี พ.ศ. 2421 เดิมทีเป็นโรงฝึกงานของมหาวิทยาลัย ฮอกไกโด แต่ได้ปรับเปลี่ยนสร้างเป็นหอนาฬิกาและมีระฆังตีบอกเวลาตั้งแต่ พ.ศ. 2424 จนถึงปัจจุบันก็ยังสามารถบอกเวลาได้อยู่ และด้วยความเก่าแก่ที่อยู่คู่กับเมืองซัปโปโรมานานจึงได้รับการขึ้นทะเบียน ให้เป็นมรดกทางวัฒนธรรมที่สำคัญอีกแห่งหนึ่งของญี่ปุ่น

นำท่านผ่านชม **สวนโอโดริ** สวนสวยใจกลางเมืองที่ทอดตัวยาวจากตะวันออกไปตะวันตกโดยมีความยาว 1,400 เมตร สวนโอโดริเป็นที่รู้จักในฐานะสวนสาธารณะแต่ที่จริงแล้วเป็นถนนโดยในปีค.ศ.1871 (ปีเมจิที่ 4) และยังเป็นที่ยังงานเทศกาลขึ้นชื่อของฮอกไกโดอีกด้วย สามารถที่จะสนุกสนานเพลิดเพลินได้ตลอดทุกฤดูกาล ในฤดูใบไม้ผลิมีเทศกาลดอกไลแล็ค ฤดูร้อนมีเทศกาล YOSAKOI โชรันและเปียร์การ์เดิน ฤดูใบไม้ร่วงมีเทศกาลออกทัมเพลสซึ่งรวบรวมเอาอาหารของฮอกไกโดมาไว้ และในฤดูหนาวมีเทศกาลหิมะซึ่งพัฒนามาเป็นเทศกาลระดับโลก

จากนั้นนำท่าน ช้อปบั้งที่ **มิตซูชิ เอ้าท์เล็ต (MITSUI OUTLET) ศูนย์รวมแฟชั่นทันสมัยแหล่งรวมพลของสินค้าแบรนด์เนมชื่อดังจากทั่วโลกประกอบด้วยแบรนด์ดังถึง 128 แบรนด์** อาทิเช่น Coach Armani, Ralph Lauren, Seigo เพียงพร้อมด้วยสินค้าสำหรับทุกคน ตั้งแต่สินค้าแฟชั่นหญิงชาย และเด็ก จนถึงอุปกรณ์กีฬา และสินค้าทั่วไป นอกจากนี้ภายในห้าง ยังมีศูนย์อาหารขนาดใหญ่ ที่จุได้ 650 ที่นั่ง และมี Hokkaido Roko Farm Bridge ซึ่งเป็นพื้นที่ที่มีสินค้าท้องถิ่นและสินค้าจากฟาร์มสดมาขายอีกด้วย

จากนั้นนำท่าน **ช้อปบั้งสินค้าเครื่องสำอางค์ อาหารเสริม เครื่องประดับคุณภาพดีที่ร้านค้าปลอดภาษี DUTY FREE** สามารถเลือกซื้อสินค้าได้ตามอัธยาศัย ซึ่งมีสินค้าให้เลือกซื้อมากมาย ไม่ว่าจะเป็น เครื่องสำอางแบรนด์ดัง ทั้งของต่างประเทศและแบรนด์ดังของญี่ปุ่น หรือว่าจะเป็นอาหารเสริมคุณภาพดีซึ่งไม่อาจพลาดซื้อจากที่นี่ได้ นอกจากนี้ร้านค้าปลอดภาษีเท่านั้น



คำ บริการอาหารค่ำ ณ ภัตตาคาร พิเศษ!! บริการท่านด้วยเมนู บุฟเฟ่ต์ซาซู ปูซูไว และปูทาราเบะ นอกจากนี้ยังมีอาหารทะเลอื่นๆอีกมากมาย อาทิ หอยเชลล์ หอยนางรม กุ้งทะเล ซาซิมิสตๆ และซูชิหน้าต่างๆ (ไม่รวมเครื่องดื่มแอลกอฮอล์)

ที่พัก Sapporo Excel Hotel Tokyu, Sapporo ระดับ 4 ดาว หรือเทียบเท่า

Day6 สนามบินชิโตเสะ - สนามบินสุวรรณภูมิ ประเทศไทย

เช้า บริการอาหารเช้า ณ ห้องอาหารของโรงแรม

10.00 นำท่านเดินทางสู่ **สนามบินสุวรรณภูมิ** ประเทศไทย โดยสายการบิน **THAI AIRWAYS** เที่ยวบินที่ **TG671** พร้อมบริการอาหารบนเครื่อง พร้อมบริการอาหารบนเครื่อง (ใช้เวลาเดินทาง 7 ชั่วโมง 50 นาที)

15.50 เดินทางถึง **สนามบินสุวรรณภูมิ** ประเทศไทยโดยสวัสดิภาพ ... พร้อมความประทับใจ

.....

ขั้นตอนก่อนการเดินทาง “เที่ยวญี่ปุ่น”

1

เลือกโปรแกรมทัวร์ญี่ปุ่น
และชำระมัดจำ

2

ผู้เดินทางกรอกข้อมูล ใช้ระบบ ERFS

กรอกเอกสารแนบท้ายโปรแกรมทัวร์
พร้อมสำเนาหนังสือเดินทาง

3

การลงทะเบียน ERFS

บริษัททัวร์เป็นผู้ลงทะเบียนให้
ใช้ระยะเวลา 7-14 วัน

5

สิ่งที่ต้องเตรียมก่อนเดินทาง
หลังจากวีซ่าผ่านแล้ว

- ใ้รับรองผลตรวจโควิด ด้วยวิธี RT-PCR ผลิตเป็นลบ ภายใน 72 ชม. ตามแบบฟอร์มเฉพาะ (ภาษาอังกฤษ)
- ลงทะเบียนล่วงหน้าในเว็บไซต์ Visit Japan <https://www.visitjapan.digital.go.jp/Web/Login>



- ติดตั้งแอปพลิเคชัน Mysos กรอกแบบสอบถามและลงทะเบียนล่วงหน้าอย่างน้อย 8-10 ชม.
- ประกันสุขภาพการเดินทาง บริษัทจัดเตรียมให้
- ผู้เดินทางต้องไม่เดินทาง ไปยังประเทศกลุ่มสีแดง และสีเหลือง ก่อนเดินทางเข้าญี่ปุ่น 14 วัน



4

เอกสารที่ต้องเตรียมเพื่อขอ VISA ญี่ปุ่น

ใช้ระยะเวลาพิจารณาวีซ่า 5-7 วัน ไม่ต้องใช้วีดีโอ



1. หนังสือเดินทางตัวจริง อายุการใช้งานคงเหลือมากกว่า 6 เดือน, หน้าว่าง 2 หน้าขึ้นไป
2. ใบคำร้องวีซ่า บริษัทจัดเตรียมให้ ลายเซ็นตรงตามหนังสือเดินทาง
3. รูปถ่าย 2x1.4 นิ้ว พื้นหลังสีขาว จำนวน 2 รูป และถ่ายไว้ไม่เกิน 6 เดือน
4. แบบสอบถามเพื่อขอวีซ่า บริษัทจัดเตรียมให้ ลายเซ็นตรงตามหนังสือเดินทาง
5. สำเนาบัตรประชาชน
6. ทะเบียนบ้าน ฉบับจริงและสำเนา 1 ชุด หรือคิด คร.14 ที่สำนักงานเขต 1 ชุด
7. ใบเปลี่ยนชื่อ - นามสกุล (ถ้ามี) ฉบับจริงและสำเนา 1 ชุด
8. ใบสมรส - ใบหย่าร้าง (ถ้ามี) ฉบับจริงและสำเนา 1 ชุด
9. Statement ย้อนหลัง 6 เดือน ของการธนาคารเท่านั้น ฉบับจริงและสำเนา 1 ชุด
10. หนังสือรับรองการทำงาน ฉบับจริง 1 ชุด
 - ระบุตำแหน่ง วันที่เริ่มงาน อัตราเงินเดือน และระยะเวลาที่เกี่ยวข้อง (ภาษาอังกฤษ)
 - กรณีประกอบอาชีพธุรกิจส่วนตัว ให้แสดงหนังสือรับรองการจดทะเบียนบริษัท หรือทะเบียนการค้าจากกระทรวงพาณิชย์
 - กรณีนักเรียน นักศึกษา ให้แสดงหนังสือรับรองสถานภาพการเป็น นักเรียนนักศึกษา (ภาษาอังกฤษ)
11. เอกสารรับรองการลงทะเบียน ERFS บริษัทจัดเตรียมให้
12. เอกสารกำหนดการเดินทาง บริษัทจัดเตรียมให้
13. หนังสือมอบอำนาจ เพื่อให้บริษัททัวร์ดำเนินการยื่นขอวีซ่าแทนลูกค้า ลายเซ็นตรงตามหนังสือเดินทาง



ข้อควรระวัง!! ในการเดินทางเข้าประเทศญี่ปุ่น

ตามประกาศเมื่อวันที่ 26 พฤษภาคม 2565 ทางญี่ปุ่นได้มีการประกาศให้ “ประเทศไทย” จัดอยู่ใน **กลุ่มสีน้ำเงิน** ซึ่งสำหรับเกณฑ์เงื่อนไขของกลุ่มสีน้ำเงิน มีดังนี้

- ✗ ไม่จำเป็นต้องกักตัว
- ✗ ไม่ต้องแสดงเอกสารรับรองวัคซีน
- ✗ ไม่ต้องตรวจโควิดที่สนามบินญี่ปุ่น
- ✓ แสดงผลตรวจ PCR ก่อนเดินทาง ภายใน 72 ชั่วโมง (ผ่านแอปพลิเคชัน MySOS)

ห้ามเดินทางเข้าประเทศนอกเหนือในกลุ่มสีน้ำเงิน ก่อนเดินทางเข้าประเทศญี่ปุ่น 14 วัน

ในการเดินทางเข้าประเทศญี่ปุ่น ผู้เดินทางจะต้องพำนักอยู่ในไทยให้ครบ 14 วันก่อนเดินทางไปยังประเทศญี่ปุ่น หรือจะต้องไม่ม
ประวัติการเดินทางไปยังประเทศนอกเหนือกลุ่มสีน้ำเงินก่อนเดินทางเข้าประเทศญี่ปุ่น

รายชื่อประเทศ **นอกเหนือกลุ่มสีน้ำเงิน**



กลุ่มสีเหลือง

Bhutan, Brunei, India, Macau, Maldives, North Korea, Sri Lanka, Vietnam, Cook Island, Kiribati, Marshall, Micronesia, Nauru, Niue, Samoa, Solomon, Tonga, Tuvalu, Vanuatu, Antigua and Barbuda, Bahamas, Barbados, Belize, Cuba, Dominica, Grenada, Guyana, Haiti, Honduras, Nicaragua, Saint Christopher and Nevis, Saint Lucia, Saint Vincent and the Grenadines, Suriname, Trinidad and Tobago, Uruguay, Venezuela, Andorra, Belarus, Cyprus, Georgia, Kazakhstan, Kosovo, Liechtenstein, Malta, North Macedonia, Portugal, San Marino, Tajikistan, Turkmenistan, Ukraine, Uzbekistan, Vatican, Kuwait, Lebanon, Oman, Palestine, Saudi Arabia, Syria, Turkey, Yemen, Angola, Botswana, Burkina Faso, Burundi, Cabo Verde, Central African Republic, Chad, Comoros, Democratic Republic of the Congo, Egypt, Equatorial Guinea, Eritrea, Eswatini, Gabon, Gambia, Guinea, Guinea-Bissau, Lesotho, Liberia, Libya, Mali, Mauritania, Mauritius, Namibia, Niger, Republic of Congo, Sao Tome and Principe, Senegal, Seychelles,

กลุ่มสีแดง

Albania, and Sierra Leone

แบบฟอร์มกรอกข้อมูลวีซ่าประเทศ ญี่ปุ่น

**** กรุณากรอกข้อมูลทั้งหมดให้ครบถ้วน เพื่อประโยชน์ในการขอวีซ่าของท่านเอง ****

ชื่อ-นามสกุล (สะกดตรงตามหนังสือเดินทาง) (MR./MRS./MS./MSTR.)

ชื่อ-นามสกุลเก่า *กรณีที่เคยเปลี่ยน (สะกดตรงตามหนังสือเดินทาง)

วันเดือนปีเกิด สถานที่เกิด

(วัน/เดือน/ปี ค.ศ.)

(เขต/อำเภอ)

(จังหวัด)

(ประเทศ)

เพศ ชาย หญิง สถานะภาพ โสด แต่งงาน หม้าย หย่า

สัญชาติ สัญชาติเดิม หรือสัญชาติอื่น

หมายเลขประจำตัวประชาชน

ประเภทหนังสือเดินทาง ทูต ราชการ ธรรมดา อื่นๆ

หมายเลขหนังสือเดินทาง

ออกให้ ณ วันที่ออก

ออกให้โดย วันที่หมดอายุ

ที่อยู่ปัจจุบัน

รหัสไปรษณีย์..... โทรศัพท์บ้าน..... เบอร์มือถือ.....

ชื่อสถานที่ทำงาน / สถานศึกษา..... ตำแหน่งงาน.....

ที่อยู่สถานที่ทำงาน / สถานศึกษา.....

รหัสไปรษณีย์..... โทรศัพท์.....

***** ในกรณีที่เกษียณอายุ กรุณาระบุชื่อ และ ที่อยู่ สถานที่ทำงาน เนื่องจากเป็นเงื่อนไขของสถานทูต *****

*อาชีพของคู่สมรส (หรือผู้ปกครองกรณีที่ผู้ยื่นเป็นผู้เยาว์ หรือผู้อยู่ใต้อุปการะ)

การพิจารณาอนุมัติวีซ่าเป็นดุลพินิจของทางสถานทูตฯเท่านั้น ทางบริษัทเป็นเพียงตัวกลางในการอำนวยความสะดวกและบริการด้านเอกสารให้แก่ผู้เดินทางเท่านั้น

เอกสารที่ลูกค้าต้องเซ็นและส่งกลับมาให้ทางบริษัท

**** เอกสารทั้ง 3 ชุด และแบบฟอร์มกรอกข้อมูลวีซ่าประเทศญี่ปุ่น ทางเจ้าหน้าที่จะทำการส่งไฟล์เอกสารให้หลังจากที่ลูกค้าชำระเงินมัดจำแล้ว หลังจากได้รับเอกสารให้ลูกค้าส่งให้กับทางเจ้าหน้าที่พร้อมเอกสารอื่นๆ ในการยื่นวีซ่า (เจ้าหน้าที่จะทำการโทรนัดรับเอกสาร และให้คำแนะนำอีกครั้ง) ****

เอกสารชุดที่ 1 VISA APPLICATION FORM TO ENTER

VISA APPLICATION FORM TO ENTER JAPAN

(Paste photo here)
45mm x 35mm
or 20 x 1.4in

*Official use only

Surname (as shown in passport) _____
Given and middle names (as shown in passport) _____
Other names (including any other names you are or have been known by) _____

Date of birth _____ Place of birth _____
Sex: Male Female Marital status: Single Married Widowed Divorced

Nationality or citizenship _____
Former and/or other nationalities or citizenships _____

ID No. issued to you by your government _____
Passport type: Diplomatic Official Ordinary Other Passport No. _____
Place of issue _____ Date of issue _____
Issuing authority _____ Date of expiry _____
Purpose of visit to Japan _____
Intended length of stay in Japan _____
Date of arrival in Japan _____
Port of entry into Japan _____ Name of ship or airline _____
Names and addresses of hotels or persons with whom applicant intends to stay
Name _____ Tel. _____
Address _____
Dates and duration of previous stays in Japan _____
Your current residential address (if you have more than one address, please list them all)
Address _____
Tel. _____ Mobile No. _____
E-Mail _____
Current profession or occupation and position _____
Name and address of employer
Name _____ Tel. _____
Address _____

*Partner's profession/occupation (or that of parents, if applicant is a minor): _____
Guarantor or reference in Japan (Please provide details of the guarantor or the person to be visited in Japan)
Name _____ Tel. _____
Address _____
Date of birth _____ Sex: Male Female
Relationship to applicant _____
Profession or occupation and position _____
Nationality and immigration status _____
Inviter in Japan (Please write "same as above" if the inviting person and the guarantor are the same)
Name _____ Tel. _____
Address _____
Date of birth _____ Sex: Male Female
Relationship to applicant _____
Profession or occupation and position _____
Nationality and immigration status _____

*Remarks/Special circumstances, if any _____
Have you ever:
● been convicted of a crime or offence in any country? Yes No
● been sentenced to imprisonment for 1 year or more in any country? ** Yes No
● been deported or removed from Japan or any country for overstaying your visa or violating any law or regulation? Yes No
● been convicted and sentenced for a drug offence in any country in violation of law concerning narcotics, marijuana, opium, stimulants or psychotropic substances? ** Yes No
● engaged in prostitution, or in the intermediation or solicitation of a prostitute for other persons, or in the provision of a place for prostitution, or any other activity directly connected to prostitution? Yes No
● committed trafficking in persons or incited or aided another to commit such an offence? Yes No
** Please tick "Yes" if you have received any sentence, even if the sentence was suspended.
If you answered "Yes" to any of the above questions, please provide relevant details.

I hereby declare that the statement given above is true and correct. I understand that immigration status and period of stay to be granted are decided by the Japanese immigration authorities upon my arrival. I understand that possession of a visa does not entitle the bearer to enter Japan upon arrival at port of entry if he or she is found inadmissible. I hereby consent to the provision of my personal information (by an accredited travel agent, within its capacity of representing my visa application) to the Japanese embassy/consulate-general and (entrust the agent with) the payment of my visa fee to the Japanese embassy/consulate-general, when such payment is necessary.

Date of application _____ Signature of applicant _____

*It is not mandatory to complete these items.
Any personal information filed in this application as well as additional information submitted for the visa application (hereinafter referred to as "Retained Personal Information") will be handled appropriately in accordance with the Act on the Protection of Personal Information Held by Administrative Organs (Act No. 58 of 2003, hereinafter, "the Act"). Retained Personal Information will only be used to the extent necessary for the purpose of processing the visa application (including providing personal information to the transportation company which you intend to board, or the alternative airline or ship which you initially did not intend to board due to unforeseen circumstances) and for other purposes in compliance with Article 8 of the Act.

เซ็นตรงจุดนี้

เอกสารชุดที่ 2 หนังสือมอบอำนาจ

(ตัวอย่าง)

หนังสือมอบอำนาจ

วันที่ _____ เดือน _____ พ.ศ. _____

(ผู้ยื่น) ชื่อ นามสกุล _____
หมายเลขประจำตัวประชาชน _____
ลายเซ็น _____

ข้าพเจ้าขอมอบให้บุคคลที่ระบุไว้ด้านล่างเป็นผู้มีอำนาจดำเนินการยื่นขอวีซ่าแทนข้าพเจ้า การใดที่ผู้รับมอบอำนาจได้กระทำลงไม่เกี่ยวกับภาระยื่นขอวีซ่าดังกล่าว ให้ถือเสมือนว่าข้าพเจ้าเป็นผู้กระทำเองทั้งสิ้น

(ผู้รับมอบ) ชื่อ นามสกุล _____
หมายเลขประจำตัวประชาชน _____
ความสัมพันธ์ระหว่างผู้ยื่น _____

เซ็นตรงจุดนี้

เอกสารชุดที่ 3 แบบสอบถามเพื่อการยื่นวีซ่า

แบบสอบถามเพื่อการยื่นขอวีซ่า

กรุณากรอกแบบสอบถามตามวัตถุประสงค์การเดินทาง หากขอยื่นเป็นทั้ง จะมีการพิจารณาจากคนต่างของวีซ่า

★ คำถามสำหรับผู้ยื่นขอวีซ่าทุกท่าน **หมายเหตุ** โปรดเลือกคำตอบที่ถูกต้อง

Q1 ท่านเคยมีสิ่งผิดกฎหมายหรือไม่? (รวมทั้งคดีอาชญากรรม)
 ใช่ 2-3 ครั้ง มากกว่า 3 ครั้ง (ระบุ: _____)

Q2 ท่านเคยมีประวัติสิ่งผิดกฎหมายใดๆ เช่น การลักขโมย หรือการฉ้อโกงหรือไม่?
หากใช่ โปรดอธิบายสาเหตุและระยะเวลา _____ ไม่ใช่ ใช่

Q3 ท่านเคยถูกปฏิเสธวีซ่าจากประเทศใดบ้าง?
หากใช่ โปรดระบุปีและประเทศที่ปฏิเสธ หรือ จากสถานทูต/กงสุล _____ ไม่ใช่ ใช่

Q4 ท่านเคยเดินทางเข้าประเทศญี่ปุ่นหรือไม่?
 ใช่ 1-3 ครั้ง มากกว่า 3 ครั้ง (ระบุ: _____)

Q5 ท่านเคยถูกปฏิเสธวีซ่าเข้าประเทศ หรือ เคยถูกกักในท่าอากาศยาน/ที่ด่านตรวจคนเข้าเมืองหรือไม่?
หากใช่ โปรดระบุประเทศและระยะเวลา _____ ไม่ใช่ ใช่

โปรดแนบเอกสารหลักฐานการยื่นขอวีซ่า (Certificate of Eligibility) หรือหนังสืออนุญาตจากกระทรวงมหาดไทย หรือเอกสารที่แนบมา JICA, JICA, HDA, ฯลฯ (ถ้ามี) _____

A สำหรับวีซ่าแบบ Multiple (ผู้ยื่นขอวีซ่าสามารถยื่นขอวีซ่าแบบ Multiple ได้ทันที กรุณาตรวจสอบรายละเอียดจากเว็บไซต์)

A-1 ท่านต้องการวีซ่าแบบ Multiple หรือไม่? หากใช่ กรุณาแจ้งความประสงค์ของท่านกับเจ้าหน้าที่ที่ดำเนินการ _____ ไม่ใช่ ใช่

A-2 ท่านเคยขอวีซ่าเพื่อการทำธุรกิจแบบ Multiple
1. ธุรกิจ/ผู้เกี่ยวข้องด้านวัฒนธรรม 2. ทั่วไป (ท่องเที่ยว)
3. ผู้ที่เกี่ยวข้องกับอุตสาหกรรม 4. ครอบครัวของผู้ยื่นขอวีซ่า _____

B สำหรับผู้ที่มีประวัติการขอวีซ่าแบบ Multiple (วีซ่าเพื่อการท่องเที่ยวระยะสั้นไม่เกิน 90 วัน)

B-1 ท่านมีประวัติการขอวีซ่าแบบ Multiple หรือไม่? _____ ไม่ใช่ ใช่

B-2 ท่านมีประวัติการขอวีซ่าแบบ Multiple ที่ประเทศใดบ้าง? _____ ไม่ใช่ ใช่

B-3 ท่านมีประวัติการขอวีซ่าแบบ Multiple ที่ประเทศใดบ้าง? _____ ไม่ใช่ ใช่

B-4 ท่านมีประวัติการขอวีซ่าแบบ Multiple ที่ประเทศใดบ้าง? _____ ไม่ใช่ ใช่

B-5 มีคนต่างชาติเดินทางมาเยี่ยมท่านหรือไม่? _____ ไม่ใช่ ใช่

หากใช่ กรุณากรอกข้อมูลการมาเยี่ยมของท่านในช่องว่างด้านล่าง
ชื่อ: _____ (ระบุชื่อและนามสกุล)
ความสัมพันธ์กับท่าน: _____
ความสัมพันธ์ระหว่างท่านกับ _____: _____

หากใช่ กรุณากรอกข้อมูลการมาเยี่ยมของท่านในช่องว่างด้านล่าง
ชื่อ: _____ (ระบุชื่อและนามสกุล)
ความสัมพันธ์กับท่าน: _____
ความสัมพันธ์ระหว่างท่านกับ _____: _____

★ กรุณาเลือกคำตอบที่ถูกต้องที่สุดเกี่ยวกับประวัติการขอวีซ่าของท่าน

C ในการยื่นขอวีซ่าครั้งนี้ ท่านคิดว่าท่านอาจถูกปฏิเสธวีซ่าหรือไม่?
1. ไม่น่าจะเป็น เพราะฉันมีประวัติการขอวีซ่าที่ถูกต้องและฉันมีเงินเพียงพอที่จะใช้จ่ายในต่างประเทศ _____ ไม่ใช่ ใช่

2. น่าจะเป็น เพราะฉันมีประวัติการขอวีซ่าที่ผิดพลาดและฉันมีเงินไม่เพียงพอที่จะใช้จ่ายในต่างประเทศ _____ ไม่ใช่ ใช่

3. ไม่สามารถบอกได้ _____ ไม่ใช่ ใช่

วันที่ _____
ข้าพเจ้าขอเป็นเจ้าได้จากข้อมูลตามจริงทุกประการ _____
ลงชื่อ (ลายเซ็นแบบเดียวกับที่แนบมา) _____
ผู้ยื่นขอวีซ่า (ชื่อและนามสกุล)

เซ็นตรงจุดนี้

✔ อัตราค่าบริการนี้รวม



ค่าตัวเครื่องบินไป-กลับพร้อมคณะ



ค่าภาษีสนามบินทุกแห่งที่มี



ค่าน้ำหนักกระเป๋าสัมภาระ
เป็นไปตามสายการบินกำหนด



ค่าจ้างมัคคุเทศก์คอยบริการตลอด
การเดินทาง



ค่าอาหารตามมือที่ระบุในรายการ



ค่ารถรับ-ส่ง และนำเที่ยวตามรายการ



ค่าที่พักตามที่ระบุในรายการ
พักห้องละ 2-3 ท่าน



ค่าเข้าชมสถานที่ต่างๆ ตามรายการ



ค่าประกันอุบัติเหตุและสุขภาพ
ระหว่างเดินทางเงื่อนไขตามกรมธรรม์



ค่าบริการซึ่งได้รวมภาษีมูลค่าเพิ่ม 7% แล้ว
ถ้าบริษัทสามารถ หัก ภาษี ณ ที่จ่าย 3%
(ยอดก่อนภาษีมูลค่าเพิ่ม)



ค่าวีซ่าท่องเที่ยว ยื่นแบบปกติ



ค่าน้ำดื่มวันละ 1 ขวดต่อท่าน

✘ อัตราค่าบริการนี้ไม่รวม



ค่าใช้จ่ายส่วนตัวนอกเหนือจากรายการที่ระบุ เช่น ค่าทำหนังสือเดินทาง, ค่าโทรศัพท์, ค่าโทรศัพท์
ทางไกล, ค่าอินเทอร์เน็ต, ค่าซักรีด, มีนินบาร์ในห้องพัก (กรุณาสอบถามจากหัวหน้าทัวร์ก่อนการใช้บริการ)



ค่าดำเนินการอื่นๆ สำหรับผู้ที่ไม่ได้ถือหนังสือเดินทางสัญชาติไทย ค่าดำเนินการ
แจ้งเข้า-ออกประเทศ



ค่าอาหารพิเศษที่นอกเหนือจากรายการทัวร์กำหนด และ รวมถึงการริเควสอาหารพิเศษต่างๆ
เช่น อาหารเจ มังสวิรัต อาหารทะเล เป็นต้น



ค่าบริการอื่นๆ เพิ่มของสายการบิน เช่น ที่นั่ง อาหาร วิลแชร์ และ บริการเสริมอื่น (ถ้ามี)



ค่าตรวจ RT-PCR ตลอดการเดินทาง



ค่าทิปคนขับรถ หัวหน้าทัวร์ และมัคคุเทศก์ท้องถิ่น



เงื่อนไขการยกเลิกการเดินทาง

1. กรณีที่นักท่องเที่ยวต้องการ **ขอยกเลิกการเดินทาง เลื่อน หรือ เปลี่ยนแปลงการเดินทาง**

นักท่องเที่ยว (ผู้มีรายชื่อในเอกสารการจอง) จะต้องอีเมล เพื่อลงนามในเอกสารแจ้งยืนยันยกเลิกการจอง กับทางบริษัทเป็นลายลักษณ์อักษรเท่านั้น ทางบริษัทไม่รับยกเลิกการจองผ่านทางโทรศัพท์ ไม่ว่าจะกรณีใดๆ ทั้งสิ้น

2. กรณีนักท่องเที่ยวต้องการ **ขอรับเงินค่าบริการคืน** กรุณาส่งเอกสารทางอีเมล เอกสารที่ใช้ประกอบการขอรับเงินคืนรายละเอียดดังนี้

- หน้าสมุดบัญชีธนาคารที่ต้องการให้นำเงินเข้า
- ใบเรียกเก็บเงิน หรือ หลักฐานการชำระค่าบริการต่างๆ ทั้งหมด
- พาสปอร์ตหน้าแรกของผู้เดินทาง

**** กรณีมอบอำนาจจะต้องมีหนังสือมอบอำนาจ และ สำเนาบัตรประชาชนของผู้รับมอบอำนาจ ****

เงื่อนไขการคืนเงินค่าบริการดังนี้

แจ้งยกเลิกก่อนเดินทาง
ตั้งแต่ 30 วันขึ้นไป

คืนค่าใช้จ่ายทั้งหมด หรือ หักค่าใช้จ่ายจริงที่เกิดขึ้น
(กรณีวันเดินทางตรงกับช่วงวันหยุดนักขัตฤกษ์ ไม่ว่าจะวันใดวันหนึ่ง ทางบริษัทขอสงวนสิทธิ์ในการยกเลิกการเดินทางไม่น้อยกว่า 55 วัน)

แจ้งยกเลิกก่อนเดินทาง
15-29 วัน

เก็บค่าใช้จ่ายท่านละ 50% ของค่าทัวร์
หรือ หักค่าใช้จ่ายจริงที่เกิดขึ้น
(กรณีที่ค่าใช้จ่ายตามจริงมากกว่ากำหนด ทางบริษัทขอสงวนสิทธิ์ในการเรียกเก็บค่าใช้จ่ายเพิ่ม)

แจ้งยกเลิกก่อนเดินทาง
0-14 วัน

เก็บค่าใช้จ่ายท่านละ 100% ของค่าทัวร์



ข้อมูลสำคัญเกี่ยวกับโรงแรมที่พักที่ท่านควรรทราบ

1. เนื่องจากการวางแผนผังห้องพักของแต่ละโรงแรมแตกต่างกัน เช่น ห้องพักแบบห้องเดี่ยว (Single) ห้องพักแบบห้องคู่ 2 ท่าน (Twin/Double) และ ห้องพักแบบ 3 ท่าน / 3 เตียง (Triple Room) จึงอาจทำให้ห้องพักแต่ละประเภท อาจจะไม่ติดกัน หรือ อยู่คนละชั้นกัน และบางโรงแรมอาจจะไม่มีห้องพักแบบ 3 ท่าน ซึ่งถ้าต้องการเข้าพัก 3 ท่าน อาจจะต้องเป็น 1 เตียงใหญ่ กับ 1 เตียงพับเสริม หรือ อาจมีความจำเป็นต้องแยกห้องพักเป็นห้องคู่ 1 ห้อง (Twin/Double) และ ห้องเดี่ยว 1 ห้อง (Single) ไม่ว่าจะกรณีใดๆ ทางบริษัทขอสงวนสิทธิ์ในการเรียกเก็บค่าบริการเพิ่มตามจริงที่เกิดขึ้นจากนักท่องเที่ยว
2. กรณีที่มีงานจัดประชุมนานาชาติ (Trade Fair) เป็นผลให้ค่าโรงแรมสูงขึ้นมาก และ ห้องพักในเมืองเต็ม บริษัทฯ ขอสงวนสิทธิ์ในการปรับเปลี่ยน หรือย้ายเมืองเพื่อให้เกิดความเหมาะสม
3. โดยส่วนใหญ่ตามธรรมเนียม ของห้องพักจะเป็นห้องพักที่ห้ามสูบบุหรี่ (Non Smoking Room) โดยทางโรงแรมอาจมีการติดตั้งอุปกรณ์ดับจับควันไว้ในห้อง กรณีที่มีการลักลอบสูบบุหรี่ในห้องพัก และถูกตรวจสอบได้ ผู้เข้าพักจำเป็นต้องชำระค่าปรับกับโรงแรม โดยตรง โดยค่าปรับขึ้นอยู่กับเงื่อนไขของแต่ละโรงแรม



ข้อมูลสำคัญเกี่ยวกับสายการบินที่ท่านควรรทราบ

1. เกี่ยวกับที่นั่งบนเครื่องบิน เนื่องจากบัตรโดยสาร เป็นแบบหมู่คณะ (ราคาพิเศษ) สายการบินจึงขอสงวนสิทธิ์ในการเลือกที่นั่งบนเครื่องบินทุกกรณี แต่ทางบริษัทจะพยายามให้มากที่สุด ให้ลูกค้าผู้เดินทางที่มาด้วยกันได้นั่งด้วยกัน หรือใกล้กันให้มากที่สุดเท่าที่จะสามารถทำได้
2. กรณีที่ท่านเป็นมุสลิม หรือ นับถือศาสนาอิสลาม หรือ แพ้อาหารบางประเภท โปรดระบุมาให้ชัดเจนในขั้นตอนการจอง กรณีที่แจ้งล่วงหน้าก่อนเดินทางกะทันหัน อาจมีค่าใช้จ่ายเพิ่มเพื่อชำระกับเมนูใหม่ที่ต้องการ เพราะเมนูเดิมของคุณ ไม่สามารถยกเลิกได้
3. บางสายการบินอาจมีเงื่อนไขเกี่ยวกับการให้บริการอาหารบนเครื่องแตกต่างกัน ขอให้ท่านทำความเข้าใจถึงวัฒนธรรมประจำชาติ ของแต่ละสายการบินที่กำลังให้บริการท่านอยู่
4. สายการบินอาจมีการงดเสิร์ฟอาหาร และเครื่องดื่ม หรือเปลี่ยนแปลงรูปแบบอาหาร ขึ้นอยู่กับสายการบินเป็นผู้กำหนด



เงื่อนไข และข้อควรทราบอื่นๆ ทัวไป ที่ท่านควรทราบ

1. ทัวรนี้สำหรับผู้มีวัตถุประสงค์เพื่อการท่องเที่ยวเท่านั้น
2. ทัวรนี้ขอสงวนสิทธิ์สำหรับผู้เดินทางที่ถือหนังสือเดินทางธรรมดา (หน้าปกสีน้ำตาล / เลือดหมู) เท่านั้น กรณีที่ท่านถือหนังสือเดินทางราชการ (หน้าปกสีน้ำเงินเข้ม) หนังสือเดินทางทูต (หน้าปกสีแดงสด) และต้องการเดินทางใบพร้อมคณะทัวร อันมีวัตถุประสงค์เพื่อการท่องเที่ยว โดยไม่มีจดหมายเชิญ หรือ เอกสารใดเชื่อมโยงเกี่ยวกับการขออนุญาตการใช้หนังสือเดินทางพิเศษอื่นๆ หากไม่ผ่านการอนุมัติของเคาน์เตอร์เช็คอิน ด้านตรวจคนเข้าเมือง ทั้งฝั่งประเทศไทย (ต้นทาง) ขาออก และ ต่างประเทศ (ปลายทาง) ขาเข้า ไม่ว่ากรณีใดก็ตาม ทางบริษัทขอสงวนสิทธิ์ไม่รับผิดชอบความผิดพลาดที่จะเกิดขึ้นในส่วนนี้ ไม่ว่าส่วนใดส่วนหนึ่ง
3. ทัวรนี้เป็นทัวรแบบเหมาจ่ายล่วงหน้าเรียบร้อยแล้วทั้งหมด หากท่านไม่ได้ร่วมเดินทางหรือใช้บริการตามที่ระบุไว้ในรายการ ไม่ว่าบางส่วนหรือทั้งหมด หรือถูกปฏิเสธการเข้า-ออกเมือง หรือด้วยเหตุผลใดๆ ก็ตาม ทางบริษัทขอสงวนสิทธิ์ไม่คืนเงินค่าบริการ ไม่ว่าบางส่วนหรือทั้งหมดให้แก่ท่านไม่ว่ากรณีใดๆ ก็ตาม
4. ทางบริษัทขอสงวนสิทธิ์ไม่รับผิดชอบค่าเสียหายจากความผิดพลาดในการสกดชื่อ นามสกุล คำนำหน้าชื่อ เลขที่หนังสือเดินทาง เลขที่วีซ่า และอื่นๆ เพื่อใช้ในการจองตั๋วเครื่องบิน ในกรณีที่นักท่องเที่ยว หรือ เอเยนต์ไม่ได้ส่งหน้าหนังสือเดินทาง และ หน้าวีซ่ามาให้กับทางบริษัทพร้อมการชำระเงินมัดจำหรือส่วนที่เหลือทั้งหมด
5. ทางบริษัทขอสงวนสิทธิ์ในการเปลี่ยนแปลงรายการการเดินทางตามความเหมาะสม เพื่อให้สอดคล้องกับ สถานการณ์ ภูมิอากาศ และเวลา ณ วันที่เดินทางจริงของประเทศที่เดินทาง ทั้งนี้ ทางบริษัทจะคำนึงถึงความปลอดภัย และ ประโยชน์ของลูกค้าเป็นสิ่งสำคัญ
6. ทางบริษัทขอสงวนสิทธิ์ไม่รับผิดชอบต่อความเสียหายหรือค่าใช้จ่ายใดๆ ที่เพิ่มขึ้นของนักท่องเที่ยว ที่ไม่ได้เกิดจากความผิดของทางบริษัท เช่น ภัยธรรมชาติ การจลาจล การนัดหยุดงาน การปฏิวัติ อุบัติเหตุ ความเจ็บป่วย ความสูญหายหรือเสียหายของสัมภาระ ความล่าช้า เปลี่ยนแปลง หรือการบริการของสายการบิน เหตุสุดวิสัยอื่น เป็นต้น
7. อัตราค่าบริการนี้คำนวณจากอัตราแลกเปลี่ยนเงินตราต่างประเทศ ณ วันที่ทางบริษัทเสนอราคา ดังนั้น ทางบริษัทขอสงวนสิทธิ์ในการปรับราคาค่าบริการเพิ่มขึ้น ในกรณีที่มีการเปลี่ยนแปลงอัตราแลกเปลี่ยนเงินตราต่างประเทศ ค่าตัว เครื่องบิน ค่าภาษีน้ำมัน ค่าภาษีสนามบิน ค่าประกันภัยสายการบิน การเปลี่ยนแปลงเที่ยวบิน ฯลฯ ที่ทำให้ต้นทุนสูงขึ้น
8. มัคคุเทศก์ พนักงาน หรือตัวแทนของทางบริษัท ไม่มีอำนาจในการให้คำสัญญาใดๆ แก่บริษัท เว้นแต่มีเอกสารลงนามโดยผู้มีอำนาจของบริษัทกำกับเท่านั้น
9. นักท่องเที่ยวต้องมีความพร้อมในการเดินทางทุกประการ หากเกิดเหตุสุดวิสัยใดๆ ระหว่างรอการเดินทาง อันไม่ใช่เหตุที่เกี่ยวข้องกับทางบริษัท อาทิ วีซ่าไม่ผ่าน เกิดอุบัติเหตุที่ไม่สามารถควบคุมได้ นอกเหนือการควบคุมและคาดหมาย ทางบริษัทจะรับผิดชอบคืนค่าทิวรเฉพาะส่วนที่บริษัทยังไม่ได้ชำระแก่ทางผู้ค้าของทางบริษัท หรือจะต้องชำระตามข้อ ตกลงแก่ผู้ค้าตามหลักปฏิบัติเท่านั้น
10. คณะทิวรนี้ เป็นการชำระค่าใช้จ่ายทั้งหมดแบบผูกขาดกับตัวแทนบริษัทที่ได้รับการรับรองอย่างถูกต้อง ณ ประเทศปลายทาง ซึ่งบางส่วนของโปรแกรมอาจจำเป็นต้องท่องเที่ยวอันเป็นไปตามนโยบายของประเทศปลายทางนั้นๆ กรณีที่ท่านไม่ต้องการใช้บริการส่วนใดส่วนหนึ่ง ไม่ว่ากรณีใดก็ตาม จะไม่สามารถคืนค่าใช้จ่ายให้ได้ และ อาจมีค่าใช้จ่ายเพิ่มเติมขึ้น ตามมาเป็นบางกรณี ทางบริษัทขอสงวนสิทธิ์ในการเรียกเก็บค่าใช้จ่ายที่เกิดขึ้นจริงทั้งหมดกับผู้เดินทาง กรณีที่เกิดเหตุการณ์ขึ้นนี้ขึ้น ไม่ว่ากรณีใดก็ตาม
11. กรณีลูกค้าที่จองเฉพาะทิวรไม่รวมบัตรโดยสารโดยเครื่องบิน (จอยด์แลนด์ทิวร ชื่อตัวเครื่องบินแยกเอง) ในวันเริ่มทิวร (วันที่หนึ่ง) ท่านจำเป็นต้องมารอคณะเท่านั้น ทางบริษัทไม่สามารถให้คณะ รอท่านได้ ไม่ว่ากรณีใดก็ตาม กรณีที่ไฟล์ทของท่านถึงช้ากว่าคณะ และ ยืนยันเดินทาง ท่านจำเป็นต้องเดินทางตามคณะไปยังเมือง หรือ สถานที่ท่องเที่ยวที่คณะอยู่ในเวลานั้นๆ กรณีนี้ จะมีค่าใช้จ่ายเพิ่ม ท่านจำเป็นต้องชำระค่าใช้จ่ายที่ใช้ในการเดินทางด้วยตนเองทั้งหมดเท่านั้น ไม่ว่า กรณีใดก็ตาม และ ทางบริษัทขอสงวนสิทธิ์ไม่สามารถชดเชย หรือ ทดแทน หากท่านไม่ได้ท่องเที่ยวเมือง หรือ สถานที่ท่องเที่ยวใดๆ สถานที่หนึ่ง ทุกกรณี เนื่องจากเป็นการชำระแบบเหมาจ่ายกับตัวแทนแล้วทั้งหมด