

# SINGAPORE

เกาะเซ็นโตซ่า ยูนิเวอร์แซล สตูดิโอ

เดินทาง : กรกฎาคม - ธันวาคม 2566

ราคาเริ่ม  
**14,990**



**พิเศษ!!** ลิ้มลองเมนูขึ้นชื่อ "บิกกิตเต้"  
ชมโชว์ "Spectra Light & Water Show"

สัมผัสการเดินทางเหนือระดับกับสายการบิน Full Service  
เช็किनอ่าวมารีน่า สนุกสุดมันส์เกาะมหาสนุกเซ็นโตซ่า

**แถมฟรี!!**

ประกัน  
อุบัติเหตุ

น้ำหนักกระเป๋า 25 กก.  บริการน้ำดื่มวันละ 1 ขวด

15 คน ออกเดินทาง

อาหาร 3 มื้อ+บนเครื่อง

พักโรงแรม 3 ดาว

LET'S GO  
GROUP

เกี่ยวกับเรา...ไม่มีวันสิ้นสุด

ZGSIN-2308SQ

3 | 2 | SQ  
วัน | คืน | บิน

SINGAPORE  
AIRLINES



เที่ยวกับเรา...ไม่มีวันสิ้นสุด

ZGSIN-2308SQ

3 | 2 | SQ  
วัน | คืน | บิน



# SINGAPORE

เกาะเซ็นโตซ่า ยูนิเวอร์แซล สตูดิโอ

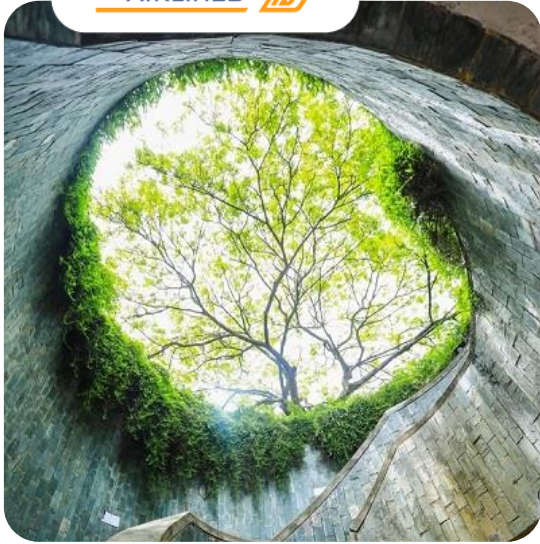

| วันที่ | โปรแกรมทัวร์   | อาหาร |        |      | โรงแรม                                 |
|--------|--|-------|--------|------|--|
|        |  | เช้า  | เที่ยง | เย็น |  |
| 1      | สนามบิณสุวรรณภูมิ - สนามบิณขางจี - ประเทศสิงคโปร์ - น้ำพุแห่งความมั่งคั่ง - การ์เด้นส์ บาย เดอะ เบย์ - ถ่ายรูปสะพานเกลียวเฮลิคอปเตอร์ - มารีน่า เบย์ แซนด์ส - โชว์น้ำพุ SPECTRA LIGHT & WATER SHOW | ✈     | ✗      | ✓    | IBIS STYLE ALBERT<br>หรือเทียบเท่า ★★★ |
| 2      | อิสระท่องเที่ยวตามอัธยาศัย (หัวหน้าทัวร์ให้คำแนะนำในการท่องเที่ยวแก่ท่าน)  | ✓     | ✗      | ✗    | IBIS STYLE ALBERT<br>หรือเทียบเท่า ★★★ |
| 3      | อุโมงค์ต้นไม้ - เมอร์ไลออน พาร์ค - วัดพระเชี้ยวแก้ว - ถนน ช้อปปิ้งออร์ชาร์ด - สนามบิณขางจี - น้ำพุจีเวล - สนามบิณสุวรรณภูมิ  | ✓     | ✗      | ✈    |  |

\*\* รายการทัวร์ข้างต้นอาจมีการเปลี่ยนแปลงตามความเหมาะสม \*\*

โปรแกรมเดินทาง 3 วัน 2 คืน : โดยสายการบิน SINGAPORE AIRLINES (SQ)



BKK —————> SIN SIN —————> BKK

| เที่ยวบินที่ | เวลาออก | เวลาถึง | เที่ยวบินที่ | เวลาออก | เวลาถึง |
|--------------|---------|---------|--------------|---------|---------|
| SQ705        | 09.40   | 13.05   | SQ714        | 17.30   | 19.00   |

\*\* ไฟล์ทเดินทาง และเวลาอาจมีการเปลี่ยนแปลง กรุณาสอบถามไฟล์ทที่คอนเฟิร์มจากเจ้าหน้าที่ทุกครั้ง \*\*

อัตราค่าบริการ

| วันเดินทาง             | ราคาทัวร์/ท่าน<br>พักห้องละ 2 ท่าน | ราคาเด็ก<br>ไม่มีเตียงพักกับผู้ใหญ่ 2 ท่าน<br>* อายุไม่เกิน 9 ปี * | ราคา<br>ห้องพักเดี่ยว |
|------------------------|------------------------------------|--|-----------------------|
| 01 - 03 กรกฎาคม 2566   | 15,990                             | 14,990   | 4,500                 |
| 07 - 09 กรกฎาคม 2566   | 15,990                             | 14,990   | 4,500                 |
| 08 - 10 กรกฎาคม 2566   | 15,990                             | 14,990   | 4,500                 |
| 14 - 16 กรกฎาคม 2566   | 15,990                             | 14,990   | 4,500                 |
| 15 - 17 กรกฎาคม 2566   | 15,990                             | 14,990   | 4,500                 |
| 21 - 23 กรกฎาคม 2566   | 15,990                             | 14,990   | 4,500                 |
| 22 - 24 กรกฎาคม 2566   | 15,990                             | 14,990   | 4,500                 |
| 28 - 30 กรกฎาคม 2566   | 17,990                             | 16,990   | 4,500                 |
| 29 - 31 กรกฎาคม 2566   | 16,990                             | 15,990   | 4,500                 |
| 30 ก.ค. - 01 ส.ค. 2566 | 16,990                             | 15,990   | 4,500                 |
| 04 - 06 สิงหาคม 2566   | 14,990                             | 13,990   | 4,500                 |
| 05 - 07 สิงหาคม 2566   | 14,990                             | 13,990   | 4,500                 |
| 11 - 13 สิงหาคม 2566   | 16,990                             | 15,990   | 4,500                 |
| 12 - 14 สิงหาคม 2566   | 17,990                             | 16,990   | 4,500                 |
| 13 - 15 สิงหาคม 2566   | 16,990                             | 15,990   | 4,500                 |

\*\* ที่พักไม่มีห้องสำหรับ 3 ท่าน กรณีลูกค้าเดินทาง 3 ท่านต้องชำระค่าพักเดี่ยวเพิ่ม \*\*

\*\* ราคาทัวร์ไม่รวมตัวเครื่องบิน ลดจากราคาทัวร์ 5,000 บาท \*\*

อัตราค่าบริการสำหรับเด็กอายุไม่เกิน 2 ปี ณ วันเดินทางกลับ (Infant) ท่านละ 5,000 บาท

\*ไม่รวมค่าทิปมัคคุเทศก์ คนขับรถ และหัวหน้าทัวร์ 1,500 บาท/ท่าน \*

## อัตราค่าบริการ

| วันเดินทาง             | ราคาทัวร์/ท่าน<br>พักห้องละ 2 ท่าน | ราคาเด็ก<br>ไม่มีเตียงพักกับผู้ใหญ่ 2 ท่าน<br>* อายุไม่เกิน 9 ปี * | ราคา<br>ห้องพักเดี่ยว |
|------------------------|------------------------------------|--|-----------------------|
| 18 – 20 สิงหาคม 2566   | 14,990                             | 13,990   | 4,500                 |
| 19 – 21 สิงหาคม 2566   | 14,990                             | 13,990   | 4,500                 |
| 25 – 27 สิงหาคม 2566   | 14,990                             | 13,990   | 4,500                 |
| 26 – 28 สิงหาคม 2566   | 14,990                             | 13,990   | 4,500                 |
| 01 – 03 กันยายน 2566   | 15,990                             | 14,990   | 4,500                 |
| 02 – 04 กันยายน 2566   | 15,990                             | 14,990   | 4,500                 |
| 08 – 10 กันยายน 2566   | 15,990                             | 14,990   | 4,500                 |
| 09 – 11 กันยายน 2566   | 15,990                             | 14,990   | 4,500                 |
| 22 – 24 กันยายน 2566   | 15,990                             | 14,990   | 4,500                 |
| 23 – 25 กันยายน 2566   | 15,990                             | 14,990   | 4,500                 |
| 29 ก.ย. – 01 ต.ค. 2566 | 15,990                             | 14,990   | 4,500                 |
| 30 ก.ย. – 02 ต.ค. 2566 | 15,990                             | 14,990   | 4,500                 |
| 06 – 08 ตุลาคม 2566    | 16,990                             | 15,990   | 4,500                 |
| 07 – 09 ตุลาคม 2566    | 16,990                             | 15,990   | 4,500                 |
| 12 – 14 ตุลาคม 2566    | 17,990                             | 16,990   | 4,500                 |
| 13 – 15 ตุลาคม 2566    | 18,990                             | 17,990   | 4,500                 |
| 14 – 16 ตุลาคม 2566    | 17,990                             | 16,990   | 4,500                 |
| 20 – 22 ตุลาคม 2566    | 17,990                             | 16,990   | 4,500                 |
| 21 – 23 ตุลาคม 2566    | 18,990                             | 17,990   | 4,500                 |

\*\* ที่พักไม่มีห้องสำหรับ 3 ท่าน กรณีลูกค้าเดินทาง 3 ท่านต้องชำระค่าพักเดี่ยวเพิ่ม \*\*

\*\* ราคาทัวร์ไม่รวมตัวเครื่องบิน ลดจากราคาทัวร์ 5,000 บาท \*\*

อัตราค่าบริการสำหรับเด็กอายุไม่เกิน 2 ปี ณ วันเดินทางกลับ (Infant) ท่านละ 5,000 บาท

\* ไม่รวมค่าทิปมัคคุเทศก์ คนขับรถ และหัวหน้าทัวร์ 1,500 บาท/ท่าน \*

## อัตราค่าบริการ

| วันเดินทาง             | ราคาทัวร์/ท่าน<br>พักห้องละ 2 ท่าน | ราคาเด็ก<br>ไม่มีเตียงพักกับผู้ใหญ่ 2 ท่าน<br>* อายุไม่เกิน 9 ปี * | ราคา<br>ห้องพักเดี่ยว |
|------------------------|------------------------------------|--|-----------------------|
| 22 – 24 ตุลาคม 2566    | 17,990                             | 16,990   | 4,500                 |
| 27 – 29 ตุลาคม 2566    | 16,990                             | 15,990   | 4,500                 |
| 28 – 30 ตุลาคม 2566    | 16,990                             | 15,990   | 4,500                 |
| 03 – 05 พฤศจิกายน 2566 | 16,990                             | 15,990   | 4,500                 |
| 04 – 06 พฤศจิกายน 2566 | 16,990                             | 15,990   | 4,500                 |
| 10 – 12 พฤศจิกายน 2566 | 16,990                             | 15,990   | 4,500                 |
| 11 – 13 พฤศจิกายน 2566 | 16,990                             | 15,990   | 4,500                 |
| 17 – 19 พฤศจิกายน 2566 | 16,990                             | 15,990   | 4,500                 |
| 18 – 20 พฤศจิกายน 2566 | 16,990                             | 15,990   | 4,500                 |
| 24 – 26 พฤศจิกายน 2566 | 16,990                             | 15,990   | 4,500                 |
| 25 – 27 พฤศจิกายน 2566 | 16,990                             | 15,990   | 4,500                 |
| 01 – 03 ธันวาคม 2566   | 16,990                             | 15,990   | 4,500                 |
| 02 – 04 ธันวาคม 2566   | 16,990                             | 15,990   | 4,500                 |
| 03 – 05 ธันวาคม 2566   | 16,990                             | 15,990   | 4,500                 |
| 08 – 10 ธันวาคม 2566   | 16,990                             | 15,990   | 4,500                 |
| 09 – 11 ธันวาคม 2566   | 18,990                             | 17,990   | 4,500                 |
| 10 – 12 ธันวาคม 2566   | 17,990                             | 16,990   | 4,500                 |
| 16 – 18 ธันวาคม 2566   | 16,990                             | 15,990   | 4,500                 |
| 22 – 24 ธันวาคม 2566   | 19,990                             | 18,990   | 6,000                 |

\*\* ที่พักไม่มีห้องสำหรับ 3 ท่าน กรณีลูกค้าเดินทาง 3 ท่านต้องชำระค่าพักเดี่ยวเพิ่ม \*\*

\*\* ราคาทัวร์ไม่รวมตัวเครื่องบิน ลดจากราคาทัวร์ 5,000 บาท \*\*

อัตราค่าบริการสำหรับเด็กอายุไม่เกิน 2 ปี ณ วันเดินทางกลับ (Infant) ท่านละ 5,000 บาท

\*ไม่รวมค่าทิปมัคคุเทศก์ คนขับรถ และหัวหน้าทัวร์ 1,500 บาท/ท่าน \*

## อัตราค่าบริการ

| วันเดินทาง             | ราคาทัวร์/ท่าน<br>พักห้องละ 2 ท่าน | ราคาเด็ก<br>ไม่มีเตียงพักกับผู้ใหญ่ 2 ท่าน<br>* อายุไม่เกิน 9 ปี * | ราคา<br>ห้องพักเดี่ยว |
|------------------------|------------------------------------|--|-----------------------|
| 23 – 25 ธันวาคม 2566   | 19,990                             | 18,990   | 6,000                 |
| 29 – 31 ธันวาคม 2566   | 19,990                             | 18,990   | 6,000                 |
| 30 ธ.ค. – 01 ม.ค. 2567 | 21,990                             | 20,990   | 6,000                 |
| 31 ธ.ค. – 02 ม.ค. 2567 | 21,990                             | 20,990   | 6,000                 |

\*\* ที่พักไม่มีห้องสำหรับ 3 ท่าน กรณีลูกค้าเดินทาง 3 ท่านต้องชำระค่าพักเดี่ยวเพิ่ม \*\*

\*\* ราคาทัวร์ไม่รวมตัวเครื่องบิน ลดจากราคาทัวร์ 5,000 บาท \*\*

อัตราค่าบริการสำหรับเด็กอายุไม่เกิน 2 ปี ณ วันเดินทางกลับ (Infant) ท่านละ 5,000 บาท

\* ไม่รวมค่าทิปมัคคุเทศก์ คนขับรถ และหัวหน้าทัวร์ 1,500 บาท/ท่าน \*

## สำคัญโปรดอ่าน

1. กรุณาทำการจองล่วงหน้าก่อนเดินทางอย่างน้อย 30 วัน พร้อมชำระเงินมัดจำ **ท่านละ 5,000 บาท/ท่าน** และชำระส่วนที่เหลือ 21 วัน ก่อนการเดินทาง กรณีวันเดินทางน้อยกว่า 21 วัน หรือราคาตั๋วโปรโมชั่น ต้องชำระค่าตั๋วเต็มจำนวน 100% เท่านั้น
2. อัตราค่าบริการนี้ จำเป็นต้องมีผู้เดินทาง จำนวน 15 ท่าน ขึ้นไป ในแต่ละคณะ กรณีที่มีผู้เดินทางไม่ถึงตามจำนวนที่กำหนด ทางบริษัทฯ ขอสงวนสิทธิ์ในการเลื่อนการเดินทาง หรือเปลี่ยนแปลงอัตราค่าบริการ (ปรับราคาเพิ่มขึ้น เพื่อให้คณะได้ออกเดินทาง ตามความต้องการ)
3. ท่านที่ต้องออกบัตรโดยสารภายในประเทศ (ตัวเครื่องบิน, รถทัวร์, รถไฟ) กรุณาสอบถามที่เจ้าหน้าที่ทุกครั้งก่อนทำการออกบัตรโดยสาร เนื่องจากสายการบินอาจมีการปรับเปลี่ยนไฟล์ท หรือ เวลาบิน โดยไม่แจ้งให้ทราบล่วงหน้า และการแนะนำจากเจ้าหน้าที่เป็นเพียงการแนะนำเท่านั้น
4. ระหว่างท่องเที่ยวหากนักท่องเที่ยวได้รับการตรวจยืนยันว่ามีเชื้อโควิด ทางโรงแรมอาจมีค่าทำความสะอาดห้องพักเพิ่มเติม (ไม่รวมอยู่ในรายการทัวร์)
5. ในกรณีที่ภาครัฐทั้งไทย และประเทศปลายทางมีข้อกำหนดในการกักตัว หรือ การตรวจหาเชื้อโควิด-19 ทุกประเภท ผู้เดินทางต้องรับผิดชอบค่าใช้จ่ายส่วนนี้ด้วยตัวท่านเอง (ไม่รวมอยู่ในรายการทัวร์)
6. ของสมนาคุณไม่สามารถเปลี่ยนแปลงเป็นส่วนลดหรือเงินสดได้
7. เงื่อนไขกรมธรรม์ประกันสุขภาพ และ หรืออุบัติเหตุเป็นไปตามเงื่อนไขของบริษัทฯ ประกันเป็นผู้พิจารณา

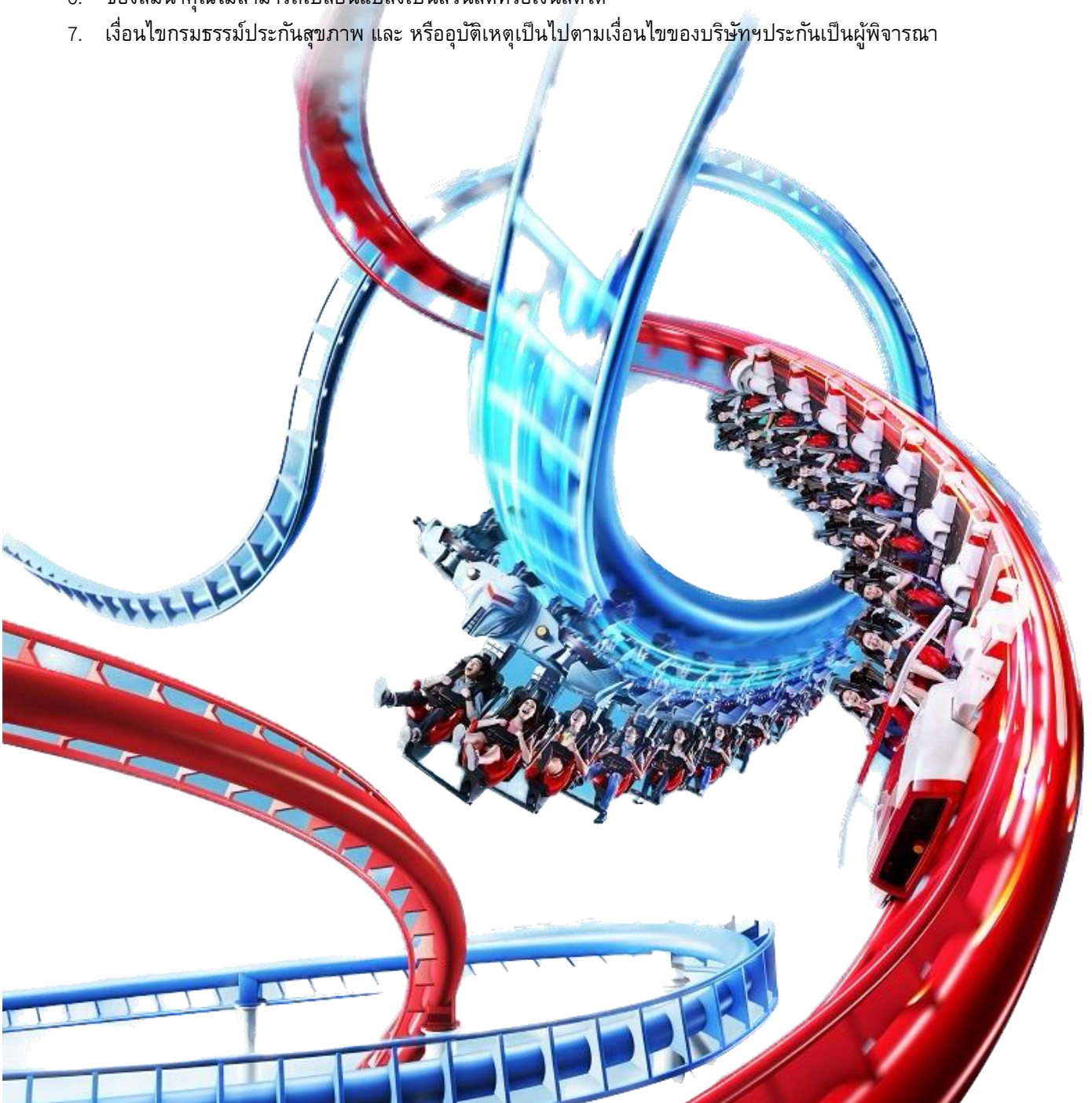

Day1 สนามบินสุวรรณภูมิ – สนามบินชางจี – ประเทศสิงคโปร์ – การ์เด็นส์ บาย เดอะ เบย์ – น้ำพุแห่งความมั่งคั่ง – ถ่ายรูปสะพาน  
เกลียวเฮลิคอปเตอร์ – มาริน่า เบย์ แชนด์ส – โชว์น้ำพุ SPECTRA LIGHT & WATER SHOW

- 06.30 พร้อมกันที่ **สนามบินสุวรรณภูมิ** อาคารผู้โดยสารขาออก เคาน์เตอร์สายการบิน **SINGAPORE AIRLINES** โดยมีเจ้าหน้าที่ เลทส์โกกรูป ให้การต้อนรับ และ อำนวยความสะดวกในการเช็คอินให้แก่ท่าน
- 09.40 นำท่านเดินทางสู่ **สนามบินชางจี ประเทศสิงคโปร์** โดยสายการบิน **SINGAPORE AIRLINES** เที่ยวบินที่ **SQ705** (บริการอาหารและเครื่องดื่มบนเครื่อง)
- 13.05 เดินทางถึง **สนามบินชางจี ประเทศสิงคโปร์** (เวลาท้องถิ่นเร็วกว่าประเทศไทย 1 ชั่วโมง) หลังจากนั้นนำท่านผ่านด่านตรวจคนเข้าเมือง รับกระเป่าสัมภาระ หลังจากนั้นออกเดินทางท่องเที่ยวตามรายการ
- นำท่านเดินทางสู่ **น้ำพุแห่งความมั่งคั่ง (FOUNTAIN OF WEALTH)** เชื่อว่าเป็นจุดรับพลังฮวงจุ้ยที่ดีที่สุด ตั้งอยู่ที่ชั้นเทศ ซิตี กลุ่มอาคารที่สร้างตามหลักฮวงจุ้ย ทั้งหมด 5 อาคาร เปรียบเสมือนนิ้วทั้ง 5 และ กลางฝ่ามือมีน้ำพุ ซึ่งน้ำนี้ก็เปรียบเสมือนเงินที่อยู่ในกำมือ และได้รับการบันทึก จาก Guinness Book of Records ให้เป็น น้ำพุ ที่ใหญ่ที่สุดในโลก ปี 1998 มีความสูง 13.8 เมตร



⚡ วิธีการขอพร

ให้นำมือขวาสัมผัสสายน้ำและอธิษฐาน 1 ข้อ จากนั้นเดินวนตามเข็มนาฬิกา 3 รอบ มีความเชื่อว่าคำอธิษฐานจะเป็นผลสำเร็จ โดยปกติจะเปิดให้เข้าชมวันละ 3 เวลาดังนี้ 10.00-12.00 และ 14.00-16.00 และ 18.00-19.30 น.

**\*น้ำพุอาจมีการงดเข้าชมกระทันหันโดยไม่ได้แจ้งให้ทราบล่วงหน้า\***

นำท่านเดินทางสู่ **การ์เด็นส์ บาย เดอะ เบย์ (GARDENS BY THE BAY)** สวนสาธารณะขนาดใหญ่ที่ตั้งอยู่บนพื้นที่กว่า 1 ล้านตารางเมตรของอ่าวมาริน่า เบย์ ประเทศสิงคโปร์ ใช้งบประมาณในการสร้างสูงถึง 1,035 ล้านดอลลาร์สิงคโปร์ หรือประมาณ 24,000 ล้านบาท ภายในมีการออกแบบอาคารสิ่งปลูกสร้างที่มีความโดดเด่นสวยงามแล้วก็เป็นสัญลักษณ์ของ





## กิจกรรมที่น่าสนใจ



### คลาวด์ฟอเรสต์ (CLOUD FOREST) ไม่รวมค่าเช่า 30 SGD/ท่าน

ภายในประกอบไปด้วยน้ำตก ทางเดินลอยฟ้า ธารน้ำ และต้นไม้ขนาดมหึมา ภายใต้พื้นที่ขนาดใหญ่ มีความสูงถึง 58 เมตร โดมแห่งนี้ไม่มีเสาเพื่อค้ำยันแม้แต่ต้นเดียว ถือเป็นอีกหนึ่งตัวอย่างโครงสร้างทางวิศวกรรมที่น่าทึ่ง ส่วนหลังคาของโดมประกอบด้วยแผ่นแก้ว 2,577 ชิ้น โดมแห่งนี้มีการควบคุมความชื้นและอุณหภูมิไว้ที่ 23-25 องศาเซลเซียส คงสภาพของป่าฝนเขตร้อนชื้นไว้อย่างสมบูรณ์ ดังนั้นทุกคนที่มาเยือนจะได้สัมผัสถึงบรรยากาศเหมือนกับอยู่ท่ามกลางหุบเขาในป่าฝน



### ฟลาวเวอร์ โดม (FLOWER DOME) ไม่รวมค่าเช่า 30 SGD/ท่าน

โดมเรือนกระจกที่จัดแสดงไม้ดอกสวยงามจากทั่วทุกมุมโลก โดยมีการควบคุมอุณหภูมิให้อยู่ระหว่าง 23-25 องศา ภายในโดมแบ่งเป็น 9 โซน ได้แก่ สวนออสเตรเลีย สวนแอฟริกาใต้ สวนอเมริกาใต้ สวนแคลิฟอร์เนีย สวนเมดิเตอร์เรเนียน สวนมะกอก จุดที่เป็นไฮไลท์คือสวนดอกไม้ตรงกลางโดมที่มีทั้งสวนฝรั่งเศส สวนทิวลิป สวนเปอร์เซีย และสวนญี่ปุ่นที่จะมีการหมุนเวียนไม้ดอกไปตามฤดูกาลและตามธีมพิเศษของแต่ละเทศกาลนั้นๆ



### ฟลอรัล แฟนตาซี (FLORAL FANTASY) ไม่รวมค่าเช่า 20 SGD/ท่าน

เป็นสวนดอกไม้ที่ผ่านการตกแต่ง มีพื้นที่ 1,500 ตารางเมตร เป็นสวนจัดแสดงที่เปิดใหม่ล่าสุด เป็นสวนจัดแสดงดอกไม้ที่มีลักษณะเฉพาะ ไม่ว่าจะเป็กรูปแกะสลักจากไม้ที่งดงาม งานศิลปะจากดอกไม้ ให้ความรู้สึกเหมือนท่านอยู่ในดินแดนแห่งเทพนิยาย

**\*\* หากลูกค้าซื้อเป็นแพ็คเกจ โดยเข้าชมมากกว่า 1 โดม จะมีโปรโมชั่นราคาพิเศษ ซึ่งราคาอาจแตกต่างกัน กรุณาสอบถามกับมัคคุเทศก์หรือหัวหน้าทัวร์ \*\***

นำท่าน **ถ่ายรูปสะพานเกลียวเฮลิคซ์ (HELIX BRIDGE)** เป็นสะพานที่มีรูปทรงทันสมัยและสวยงามที่สุดสะพานหนึ่งของประเทศสิงคโปร์อยู่ที่อ่าวมารีน่าเป็นสะพานที่นอกจากจะมีสวยงามและแปลกตาไม่เหมือนที่อื่นๆแล้วยังมีความน่าสนใจตั้งแต่คอนเซ็ปของการออกแบบแล้ว คือมีการใช้เหล็กที่มีลักษณะเป็นท่อ 2 อันที่จะหมุนพันกันไปเรื่อยๆตามความยาวของสะพานที่เอาแนวคิดมากจากรูปแบบของดีเอ็นเอ ซึ่งนอกจากความสวยงามแล้วยังช่วยเรื่องการออกแบบโครงสร้างสะพานด้วย โดยสะพานมีความยาวทั้งหมด 280 เมตร ในเวลากลางคืนจะเปิดไฟสวยงามอย่างมาก

**\*\*หมายเหตุ: กรณีเดินทางช่วงเทศกาลปีใหม่ อาจมีการปิดถนนทำให้ไม่สามารถเข้าถึงบางสถานที่ท่องเที่ยวได้ จำเป็นต้องโดนสารด้วยรถสาธารณะ**



จำนนนำท่านเดินต่อไปยัง **มารีน่า เบย์ แซนด์ส (MARINA BAY SANDS)** อาคารที่เป็นแลนด์มาร์คสำคัญบริเวณอ่าวมารีน่าด้วยพื้นที่ด้านในประกอบไปด้วยโรงแรม ห้างสรรพสินค้า จุดชมวิว พิพิธภัณฑ์ คาสิโน และโรงภาพยนตร์ โดยถือเป็นอาคารที่มีมูลค่าในการก่อสร้างสูงที่สุดในโลก ด้วยงบประมาณ 8 พันล้านดอลลาร์สิงคโปร์ หรือเกือบสองแสนล้านบาท รวมถึงส่วนของ แซนด์สกายพาร์ค ที่เป็นสระว่ายน้ำและจุดชมวิวบนอาคารมารีน่าเบย์แซนด์ ถือเป็นสระว่ายน้ำกลางแจ้งที่มีขนาดใหญ่ที่สุด และตั้งอยู่สูงที่สุดในโลกอีกด้วย **ไม่รวมค่าขึ้นตึก**

### กิจกรรมที่น่าสนใจ



#### THE SHOPPES AT MARINA BAY SANDS

สิงคโปร์มักได้รับการกล่าวถึงว่าเป็นสวรรค์ของนักช้อปปิ้ง เพราะที่นี่เต็มไปด้วยสินค้าและของล้ำค่าในระดับสากลที่สร้างความพอใจให้บรรดานักช้อปปิ้ง ที่ได้เห็นแบรนด์เสื้อผ้าชั้นนำ อย่างเช่น Fendi และ Prada ในห้างสรรพสินค้าสุดหรูที่เป็นสัญลักษณ์ของสิงคโปร์ อย่างพลาดที่จะแวะไปที่ร้านสาขาใหญ่ของ Louis Vuitton ในสิงคโปร์ ซึ่งตั้งอยู่ในชั้นกระจกลอยน้ำ ภายในออกแบบตกแต่งให้ความรู้สึกเหมือนคุณกำลังอยู่บนเรือยอชต์สุดหรู นอกจากนี้ยังมีร้านอาหารมากมาย



#### DIGITAL LIGHT CANVAS **ไม่รวมค่าเข้าประมาณ 5 SGD/ท่าน**

เป็นนิทรรศการที่เกี่ยวกับแสง สี ที่จัดแสดงอยู่ชั้นล่างสุดของห้าง THE SHOPPES AT MARINA BAY SANDS โดยระหว่างที่ท่านกำลังช้อปปิ้งอยู่ เมื่อท่านมองลงไปเห็นกับแสงไฟสวยงาม มีคอมพิวเตอร์ที่คอยลงมาพร้อมกับแสงไฟที่เปลี่ยนสีกันไปเรื่อยๆ



นำท่านชม **SPECTRA LIGHT & WATER SHOW** ซึ่งเป็นโชว์สุดอลังการที่น่าตื่นตาตื่นใจให้กับนักท่องเที่ยวได้มาเยือนสิงคโปร์ เป็นการแสดง แสง สี เสียง และ สายน้ำ ที่ใหญ่ที่สุดในตะวันออกเฉียงใต้ ณ มปากอ่าวมารีน่า ด้านหน้าของ MARINA BAY SAND (การแสดงเริ่ม 20.00 น. จดการแสดงในกรณีฝนตก หรือมีกิจกรรมของทางห้าง)

ค่า บริการอาหารค่ำ ณ ภัตตาคาร อาหารท้องถิ่น  
ที่พัก IBIS STYLE ALBERT ระดับ 3 ดาว หรือเทียบเท่า



## Day2 อีระท่องเที่ยวตามอธยาศัย (หัวหน้าทัวร์ให้คำแนะนำในการท่องเที่ยวแก่ท่าน) อีระอาหารเที่ยงและค่าเพื่อความสะดวกในการท่องเที่ยว

เช้า บริการอาหารเช้า ณ ห้องอาหารของโรงแรม

**\*\* กรุณาลูกค้าต้องการเดินทางไปเกาะ เช่นโตซ่า หัวหน้าทัวร์จะไปส่งโดยรถสาธารณะ นักท่องเที่ยวชำระค่าเดินทางเอง วันฟรีเดย์ไม่แจกน้ำ \*\***

### กิจกรรมที่น่าสนใจ

**ยูนิเวอร์แซล สตูดิโอ (UNIVERSAL STUDIO)** เป็นสวนสนุกระดับโลกที่สร้างขึ้นโดยบริษัทเอ็นบีซียูนิเวอร์แซล และยูนิเวอร์แซลพิกเจอร์ หนึ่งในหกสตูดิโอผู้ผลิตภาพยนตร์รายใหญ่ของประเทศสหรัฐอเมริกา ซึ่งภายในสวนสนุกนั้นได้มีการนำภาพยนตร์ชื่อดังมากมายของสตูดิโอมาดัดแปลงเป็นธีมต่างๆ ตามเนื้อเรื่องเพื่อมอบความสนุกและความบันเทิงให้กับผู้เข้าชม ปัจจุบันสวนสนุกของยูนิเวอร์แซล สตูดิโอ มีทั้งหมด 4 แห่งทั่วโลก คือที่รัฐแคลิฟอร์เนียและรัฐฟลอริดา ประเทศสหรัฐอเมริกา ที่เมืองโอซาก้า ประเทศญี่ปุ่น และที่ประเทศสิงคโปร์ โดยตั้งอยู่บนเกาะเซนโตซ่า เกาะแห่งความบันเทิงที่มีชื่อเสียงในบริเวณตอนใต้ของประเทศ **ไม่รวมบัตรเข้าสวนสนุกราคาประมาณ 81-100 SGD/ท่าน \*\* สวนสนุกอาจงดให้บริการในวันจันทร์ และวันอังคาร โดยไม่ได้แจ้งให้ทราบล่วงหน้า ทั้งนี้นักท่องเที่ยวกรุณาตรวจสอบอีกครั้งก่อนการจองทัวร์ \*\***



**The Lost World**

- WaterWorld (Temporarily unavailable)
- Canopy Flyer
- Dino-Soarin'
- Jurassic Park Rapids Adventure
- CHARACTER MEET & GREET: Raptor Encounter, Hatched! Featuring Dr. Rodney

**Ancient Egypt**

- Treasure Hunters
- Revenge of the Mummy
- CHARACTER MEET & GREET: Egyptian Legends

**Sci-Fi City**

- Battlestar Galactica: HUMAN
- Battlestar Galactica: CYLON
- Accelerator
- TRANSFORMERS The Ride : The Ultimate 3D Battle
- CHARACTER MEET & GREET: TRANSFORMERS: Voices of Cybertron

**New York**

- Lights, Camera, Action! Hosted by Steven Spielberg
- Sesame Street Spaghetti Space Chase
- Rhythm Truck 2.0
- CHARACTER MEET & GREET: Sesame Street, Woody & Winnie Woodpecker, Universal Lo Hei with the Stars and Dragon Dance, Madagascar

**Hollywood**

- CHARACTER MEET & GREET: Festive Meet & Greet (Minions, Kung Fu Panda and Trolls)

**Far Far Away**

- Enchanted Airways
- Shrek 4-D Adventure
- Magic Potion Spin
- Donkey LIVE (Temporarily unavailable)
- Puss In Boots' Giant Journey
- The Dance For The Magic Beans
- CHARACTER MEET & GREET: Shrek and Fiona, Puss in Boots and Kitty Softpaws
- King Julien's Beach Party-Go-Round

**พิพิธภัณฑ์สัตว์น้ำ ซี อควาเรียม (S.E.A AQUARIUM)** มีสัตว์ทะเลกว่า 100,000 ตัว จาก 800 สายพันธุ์ อควาเรียมแห่งนี้ ใหญ่อันดับต้นๆ ของโลก ศูนย์รวม ปลากระเบนแมนต้า ที่ใหญ่ที่สุดในโลก รวมถึง ปลากระเบนราหูมหาสมุทรขนาดใหญ่ ภายในพิพิธภัณฑ์สัตว์น้ำ แบ่งออกเป็นทั้งหมด 10 โซน ซึ่งแต่ละโซน ก็มีความน่าสนใจแตกต่างกัน ไฮไลท์สำคัญอยู่บริเวณ อุโมงกระจก ทางเดินใต้ทะเล จุดนี้เราจะเห็นปลาฉลาม ปลากระเบน วาฬ วนเวียนอยู่จุดนี้ ตื่นตาตื่นใจเสมือนกับการผจญภัยใต้ท้องมหาสมุทร **ไม่รวมค่าเข้าประมาณ 41 SGD/ท่าน หรือ** แลนด์มาร์คใหม่ **สกาย เฮลิคซ์ (SKYHELIX)** เครื่องเล่นกลางแจ้งแบบพาโนรามาที่สูงที่สุดในสิงคโปร์ กระเช้าลอยฟ้ากลางแจ้งที่หมุนเบา ๆ ขณะลอยขึ้นสู่ความสูง 79 เมตรเหนือระดับน้ำทะเล และห้อยเท้าไปในอากาศ เพลิดเพลินไปกับการชมวิวกว้างจากความสูง ตื่นตาตื่นใจกับทัศนียภาพ 360 องศา **ไม่รวมค่าเข้าประมาณ 18 SGD/ท่าน**

ที่พัก IBIS STYLE ALBERT ระดับ 3 ดาว หรือเทียบเท่า



## Day3 อุโมงค์ต้นไม้ – เมอร์ไลออน พาร์ค – วัดพระเขี้ยวแก้ว – ถนนช้อปปิ้งออร์ชาร์ด – สนามบินช่างี – น้ำพุจีเวล – สนามบินสุวรรณภูมิ

เช้า บริการอาหารเช้า ณ ห้องอาหารของโรงแรม

นำท่านเดินทางสู่ **อุโมงค์ต้นไม้ (TREE TUNNEL)** ตั้งอยู่ในสวนสาธารณะ ในใจกลางเมือง มีความร่มรื่นมากๆ จากที่นั่งท่องเที่ยวชมมาถ่ายรูปสวย ๆ กับอุโมงค์แห่งนี้ และวิวในอินเทอร์เน็ตมากมาย ๆ จึงทำให้ที่นี่เป็นสถานที่ที่มีชื่อเสียงที่ทุกคนอยากไปเยือน จากนั้นนำท่านถ่ายรูปคู่กับ **เมอร์ไลออน พาร์ค (MERLION PARK)** คือสัตว์สมมติที่เป็นสัญลักษณ์แห่งประเทศสิงคโปร์ มีรูปร่างเป็นสิงโต มีหางเป็นปลา และอยู่บนยอดคลื่น โดยปัจจุบันมีรูปปั้นเมอร์ไลออนทั้งหมด 5 ตัวในประเทศสิงคโปร์ เมอร์ไลออนที่มีขนาดใหญ่ที่สุด ตั้งอยู่ที่เกาะเซนโตซ่า แต่เมอร์ไลออนที่เป็นที่รู้จักมากที่สุด และถือเป็นแลนด์มาร์คหลักของประเทศสิงคโปร์ ก็คือเมอร์ไลออนสีขาวที่ตั้งอยู่ บริเวณริมอ่าวมารีน่าเบย์ ถูกออกแบบโดย ฟราเซอร์ บรูเนอร์ ผู้ดูแลพิพิธภัณฑ์สัตว์น้ำแวนคลีฟในปี พ.ศ. 2507 จากนั้นในปี พ.ศ. 2509 เมอร์ไลออนได้ถูกใช้เป็นสัญลักษณ์และเครื่องหมายการค้าของคณะกรรมการส่งเสริมการท่องเที่ยวประเทศสิงคโปร์ ซึ่งในภายหลังก็ถูกใช้ในวงกว้างจนกลายเป็นสัญลักษณ์ของประเทศ

นำท่านเดินทางสู่ **วัดพระเขี้ยวแก้ว (BUDDHA TOOTH RELIC TEMPLE)** สร้างขึ้นด้วยงบประมาณ 75 ล้านดอลลาร์สิงคโปร์ หรือประมาณ 1,875 ล้านบาท ใช้รูปแบบสถาปัตยกรรมและการตกแต่งภายในแบบประเทศจีนในสมัยราชวงศ์ถัง ผสมผสานกับศิลปะแบบแมนดาลาจากทิเบต และเปิดทำการในปี ค.ศ. 2007 ที่ผ่านมา เป็นวัดชื่อดังในประเทศสิงคโปร์ ซึ่งมีการประดิษฐานพระบรมสารีริกธาตุในส่วนของฟันหรือพระทนต์ของพระพุทธเจ้าเอาไว้ที่ชั้นบนสุดของวัด ได้รับการออกแบบและวางแนวคิดโดยพระอาจารย์ Shi Fa Zhao ที่ดำรงตำแหน่งเจ้าอาวาสของวัด ประกอบกับความช่วยเหลือของที่ปรึกษาทั้งในประเทศและต่างประเทศ จนกลายเป็นวัดสำคัญและสถานที่ท่องเที่ยวที่มีชื่อเสียงในปัจจุบัน ตั้งอยู่ในย่านไชน่าทาวน์ นำท่านชมร้านของฝากคิ้วตี้ฟรี อาทิ น้ำหอม พวงกุญแจ ซ็อกโกแลต ของที่ระลึกต่างๆ

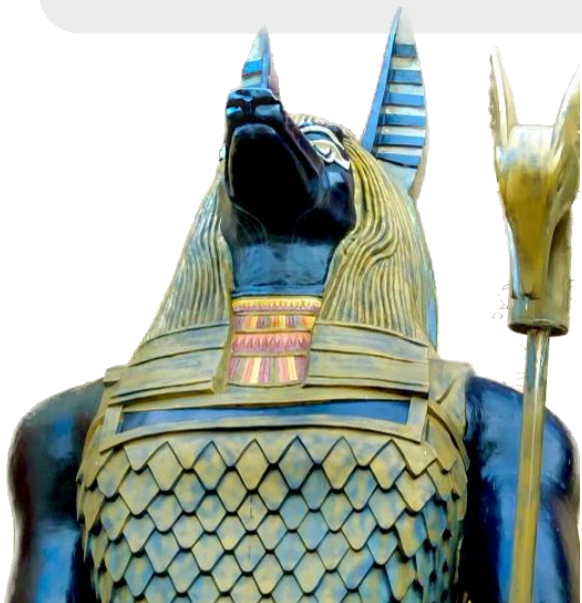

เที่ยง อีสรระอาหารกลางวัน เพื่อความสะดวกในการท่องเที่ยว

จากนั้นให้ท่านอีสรระ **ช้อปปิ้งถนนออร์ชาร์ด (ORCHARD ROAD)** เพลิดเพลินกับการช้อปปิ้งเดินเลือกชมสินค้าทันสมัยที่ดูถูกใจ พร้อมชมสินค้า อิเล็กทรอนิกส์ คอมพิวเตอร์ กล้องถ่ายรูป กล้องวิดีโอและของเล่นเด็ก ณ บริเวณย่านช้อปปิ้ง ORCHARD ROAD ถนนที่ทุกคนที่มาสิงคโปร์ต้องเดินชมและซื้อสินค้า BRAND NAME ยี่ห้อต่างๆถนนออร์ชาร์ดจัดได้ว่าเป็นแหล่งช้อปปิ้งระดับโลก

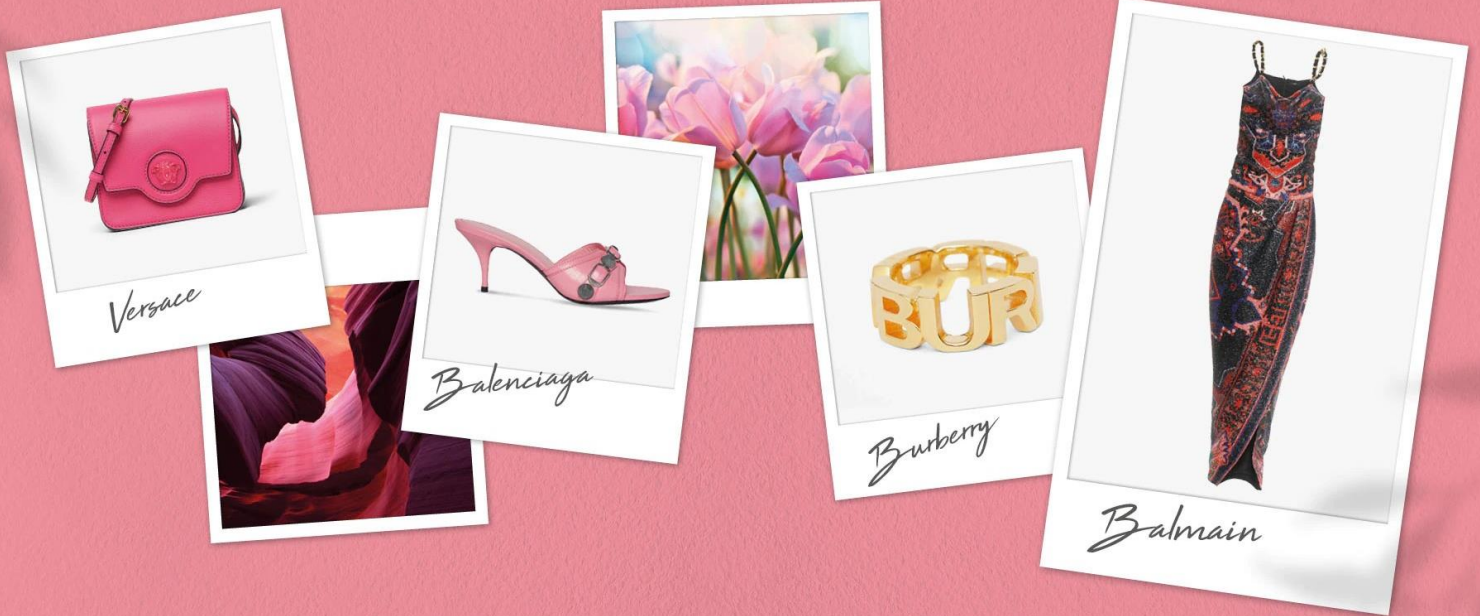

หลังจากนั้นนำท่านเดินทางสู่ **สนามบินชางจี** เพื่อเดินทางกลับประเทศไทย

นำท่านชม **น้ำตกจิวเวล (THE RAIN VORTEX)** เป็นน้ำตกอินดอร์ที่สูงที่สุดในโลก สูงถึง 130 ฟุต ภายในยังสร้างสวนจัดสรรคได้อย่างสวยงาม และน้ำตกอินดอร์อย่าง The Rain Vortex ซึ่งถือเป็นน้ำตกอินดอร์ที่สูงที่สุดในโลกไว้ในสนามบิน โดยใช้น้ำหมุนเวียน 50,000 ลิตร หรือประมาณน้ำในสระว่ายน้ำขนาดมาตรฐานของโอลิมปิก 5 สระ



17.30 นำท่านเดินทางสู่ **สนามบินสุวรรณภูมิ ประเทศไทย** โดยสายการบิน **SINGAPORE AIRLINES** เที่ยวบินที่ **SQ714** (บริการอาหารและเครื่องดื่มบนเครื่อง)

19.00 เดินทางถึง **สนามบินสุวรรณภูมิ ประเทศไทย** โดยสวัสดิภาพ...พร้อมความประทับใจ



## อัตราค่าบริการนี้รวม



ค่าตัวเครื่องบินไป-กลับพร้อมคณะ



ค่าภาษีสนามบินทุกแห่งที่มี



ค่าน้ำหนักกระเป๋าสัมภาระ  
เป็นไปตามสายการบินกำหนด



ค่าจ้างมัคคุเทศก์คอยบริการตลอด  
การเดินทาง



ค่าอาหารตามมือที่ระบุในรายการ



ค่ารถรับ-ส่ง และนำเที่ยวตามรายการ



ค่าที่พักตามที่ระบุในรายการ  
พักห้องละ 2-3 ท่าน



ค่าเข้าชมสถานที่ต่างๆ ตามรายการ



ค่าประกันอุบัติเหตุระหว่างเดินทาง  
วงเงินท่านละ 1,000,000 บาท  
เงื่อนไขตามกรมธรรม์



ค่าบริการซึ่งได้รวมภาษีมูลค่าเพิ่ม 7% แล้ว  
ถ้าบริษัทสามารถ หัก ภาษี ณ ที่จ่าย 3%  
(ยอดก่อนภาษีมูลค่าเพิ่ม)



ค่าน้ำดื่มวันละ 1 ขวดต่อท่าน



## อัตราค่าบริการนี้ไม่รวม



ค่าใช้จ่ายส่วนตัวนอกเหนือจากรายการที่ระบุ เช่น ค่าทำหนังสือเดินทาง, ค่าโทรศัพท์, ค่าโทรศัพท์  
ทางไกล, ค่าอินเทอร์เน็ต, ค่าซักรีด, มินิบาร์ในห้อง (กรุณาสอบถามจากหัวหน้าทัวร์ก่อนการใช้บริการ)



ค่าดำเนินการอื่นๆ สำหรับผู้ที่ไม่ได้ถือหนังสือเดินทางสัญชาติไทย ค่าดำเนินการ  
แจ้งเข้า-ออกประเทศ



ค่าอาหารพิเศษที่นอกเหนือจากที่รายการทัวร์กำหนด และ รวมถึงการริเควสอาหารพิเศษต่างๆ  
เช่น อาหารเจ มังสวิรัต อาหารทะเล เป็นต้น



ค่าบริการอื่นๆ เพิ่มของสายการบิน เช่น ที่นั่ง อาหาร วิลแชร์ และ บริการเสริมอื่น (ถ้ามี)



ค่าทิปคนขับรถ หัวหน้าทัวร์และมัคคุเทศก์ท้องถิ่น



## เงื่อนไขการยกเลิกการเดินทาง

### 1. กรณีที่นักท่องเที่ยวต้องการ **ขอยกเลิกการเดินทาง เลื่อน หรือ เปลี่ยนแปลงการเดินทาง**

นักท่องเที่ยว (ผู้มีรายชื่อในเอกสารการจอง) จะต้องอีเมล เพื่อลงนามในเอกสารแจ้งยืนยันยกเลิกการจอง กับทางบริษัทเป็นลายลักษณ์อักษรเท่านั้น ทางบริษัทไม่รับยกเลิกการจองผ่านทางโทรศัพท์ ไม่ว่าจะกรณีใดๆ ทั้งสิ้น

### 2. กรณีนักท่องเที่ยวต้องการ **ขอรับเงินค่าบริการคืน** กรุณาส่งเอกสารทางอีเมล เอกสารที่ใช้ประกอบการขอรับเงินคืนรายละเอียดดังนี้

- หน้าสมุดบัญชีธนาคารที่ต้องการให้นำเงินเข้า
- ใบเรียกเก็บเงิน หรือ หลักฐานการชำระค่าบริการต่างๆ ทั้งหมด
- พาสปอร์ตหน้าแรกของผู้เดินทาง

**\*\* กรณีมอบอำนาจจะต้องมีหนังสือมอบอำนาจ และ สำเนาบัตรประชาชนของผู้รับมอบอำนาจ \*\***

เงื่อนไขการคืนเงินค่าบริการดังนี้

|   |  |
|---|--|
| แจ้งยกเลิกก่อนเดินทาง<br>ตั้งแต่ 30 วันขึ้นไป | คืนค่าใช้จ่ายทั้งหมด หรือ หักค่าใช้จ่ายจริงที่เกิดขึ้น<br>(กรณีวันเดินทางตรงกับช่วงวันหยุดนักขัตฤกษ์ ไม่ว่าจะวันใดวันหนึ่ง ทางบริษัทขอสงวนสิทธิ์ในการยกเลิกการเดินทางไม่น้อยกว่า 55 วัน) |
| แจ้งยกเลิกก่อนเดินทาง<br>15-29 วัน            | เก็บค่าใช้จ่ายก่อนละ 50% ของค่าทัวร์<br>หรือ หักค่าใช้จ่ายจริงที่เกิดขึ้น<br>(กรณีที่มีค่าใช้จ่ายตามจริงมากกว่ากำหนด ทางบริษัทขอสงวนสิทธิ์ในการเรียกเก็บค่าใช้จ่ายเพิ่ม)                 |
| แจ้งยกเลิกก่อนเดินทาง<br>0-14 วัน             | เก็บค่าใช้จ่ายก่อนละ 100% ของค่าทัวร์  |





## ข้อมูลสำคัญเกี่ยวกับโรงแรมที่พักที่ท่านควรทราบ

1. เนื่องจากการวางแผนผังห้องพักของแต่ละโรงแรมแตกต่างกัน เช่น ห้องพักแบบห้องเดี่ยว (Single) ห้องพักแบบห้องคู่ 2 ท่าน (Twin/Double) และ ห้องพักแบบ 3 ท่าน / 3 เตียง (Triple Room) จึงอาจทำให้ห้องพักแต่ละประเภท อาจจะไม่ติดกัน หรือ อยู่คนละชั้นกัน และบางโรงแรมอาจจะไม่มีห้องพักแบบ 3 ท่าน ซึ่งถ้าต้องการเข้าพัก 3 ท่าน อาจจะต้องเป็น 1 เตียงใหญ่ กับ 1 เตียงพับเสริม หรือ อาจมีความจำเป็นต้องแยกห้องพักเป็นห้องคู่ 1 ห้อง (Twin/Double) และ ห้องเดี่ยว 1 ห้อง (Single) ไม่ว่าจะกรณีใดๆ ทางบริษัทขอสงวนสิทธิ์ในการเรียกเก็บค่าบริการเพิ่มตามจริงที่เกิดขึ้นจากนักท่องเที่ยว
2. กรณีที่มีงานจัดประชุมนานาชาติ (Trade Fair) เป็นผลให้ค่าโรงแรมสูงขึ้นมาก และห้องพักในเมืองเต็ม บริษัทฯ ขอสงวนสิทธิ์ในการปรับเปลี่ยน หรือย้ายเมืองเพื่อให้เกิดความเหมาะสม
3. โดยส่วนใหญ่ตามธรรมเนียม ของห้องพักจะเป็นห้องพักที่ห้ามสูบบุหรี่ (Non Smoking Room) โดยทางโรงแรมอาจมีการติดตั้งอุปกรณ์ดับจับควันไว้ในห้อง กรณีที่มีการลักลอบสูบบุหรี่ในห้องพัก และถูกตรวจสอบได้ ผู้เข้าพักจำเป็นต้องชำระค่าปรับกับโรงแรม โดยตรง โดยค่าปรับขึ้นอยู่กับเงื่อนไขของแต่ละโรงแรม



## ข้อมูลสำคัญเกี่ยวกับสายการบินที่ท่านควรทราบ

1. เกี่ยวกับที่นั่งบนเครื่องบิน เนื่องจากบัตรโดยสาร เป็นแบบหมู่คณะ (ราคาพิเศษ) สายการบินจึงขอสงวนสิทธิ์ในการเลือกที่นั่งบนเครื่องบินทุกกรณี แต่ทางบริษัทจะพยายามให้มากที่สุด ให้ลูกค้าผู้เดินทางที่มาด้วยกันได้นั่งด้วยกัน หรือใกล้กันให้มากที่สุดเท่าที่จะสามารถทำได้
2. กรณีที่ท่านเป็นมุสลิม หรือ นับถือศาสนาอิสลาม หรือ แพ้อาหารบางประเภท โปรดระบุมาให้ชัดเจนในขั้นตอนการจอง กรณีที่แจ้งล่วงหน้าก่อนเดินทางกะทันหัน อาจมีค่าใช้จ่ายเพิ่มเพื่อชำระกับเมนูใหม่ที่ต้องการ เพราะเมนูเดิมของคุณ ไม่สามารถยกเลิกได้
3. บางสายการบินอาจมีเงื่อนไขเกี่ยวกับการให้บริการอาหารบนเครื่องบินแตกต่างกัน ขอให้ท่านทำความเข้าใจถึงวัฒนธรรมประจำชาติ ของแต่ละสายการบินที่กำลังให้บริการท่านอยู่
4. สายการบินอาจมีการงดเสิร์ฟอาหาร และเครื่องดื่ม หรือเปลี่ยนแปลงรูปแบบอาหาร ขึ้นอยู่กับสายการบินเป็นผู้กำหนด



## เงื่อนไข และข้อควรทราบอื่นๆ ที่ท่านควรทราบ

1. ทิวรีนี้สำหรับผู้มีวัตถุประสงค์เพื่อการท่องเที่ยวเท่านั้น
2. ทิวรีนี้ขอสงวนสิทธิ์สำหรับผู้เดินทางที่ถือหนังสือเดินทางธรรมดา (หน้าปกสีน้ำตาล / เลือดหมู) เท่านั้น กรณีที่ท่านถือหนังสือเดินทางราชการ (หน้าปกสีน้ำเงินเข้ม) หนังสือเดินทางทูต (หน้าปกสีแดงสด) และต้องการเดินทางไปพร้อมคณะทัวร์ อันมีวัตถุประสงค์เพื่อการท่องเที่ยว โดยไม่มีจดหมายเชิญ หรือ เอกสารใดเชื่อมโยงเกี่ยวกับการขออนุญาตการใช้หนังสือเดินทางพิเศษอื่นๆ หากไม่ผ่านการอนุมัติของเคาน์เตอร์เช็คนั้น ท่านต้องขอเข้าเมือง ทั้งฝั่งประเทศไทย (ต้นทาง) ขาออก และ ต่างประเทศ (ปลายทาง) ขาเข้า ไม่ว่ากรณีใดก็ตาม ทางบริษัทขอสงวนสิทธิ์ไม่รับผิดชอบความผิดพลาดที่จะเกิดขึ้นในส่วนนี้ ไม่ว่าส่วนใดส่วนหนึ่ง
3. ทิวรีนี้เป็นทิวรีแบบเหมาจ่ายล่วงหน้าเรียบร้อยแล้วทั้งหมด หากท่านไม่ได้ร่วมเดินทางหรือใช้บริการตามที่ระบุไว้ในรายการ ไม่ว่าจะบางส่วนหรือทั้งหมด หรือถูกปฏิเสธการเข้า-ออกเมือง หรือด้วยเหตุผลใดๆ ก็ตาม ทางบริษัทขอสงวนสิทธิ์ไม่คืนเงินค่าบริการ ไม่ว่าจะบางส่วนหรือทั้งหมดให้แก่ท่านไม่ว่ากรณีใดๆ ก็ตาม
4. ทางบริษัทขอสงวนสิทธิ์ไม่รับผิดชอบค่าเสียหายจากความผิดพลาดในการสะกดชื่อ นามสกุล คำนำหน้าชื่อ เลขที่หนังสือเดินทาง เลขที่วีซ่า และอื่นๆ เพื่อใช้ในการจองตั๋วเครื่องบิน ในกรณีที่นักท่องเที่ยว หรือเอเยนต์ไม่ได้ส่งหน้าหนังสือเดินทาง และ หน้าวีซ่ามาให้กับทางบริษัทพร้อมการชำระเงินมัดจำหรือส่วนที่เหลือทั้งหมด
5. ทางบริษัทขอสงวนสิทธิ์ในการเปลี่ยนแปลงรายการการเดินทางตามความเหมาะสม เพื่อให้สอดคล้องกับ สถานการณ์ ภูมิอากาศ และเวลา ณ วันที่เดินทางจริงของประเทศที่ท่านเดินทาง ทั้งนี้ ทางบริษัทจะคำนึงถึงความปลอดภัย และ ประโยชน์ของลูกค้าเป็นสำคัญ
6. ทางบริษัทขอสงวนสิทธิ์ไม่รับผิดชอบต่อความเสียหายหรือค่าใช้จ่ายใดๆ ที่เพิ่มขึ้นของนักท่องเที่ยวที่ไม่ได้เกิดจากความผิดของทางบริษัท เช่น ภัยธรรมชาติ การจลาจล การนัดหยุดงาน การปฏิบัติ อุบัติเหตุ ความเจ็บป่วย ความสูญหายหรือเสียหายของสัมภาระ ความล่าช้า เปลี่ยนแปลง หรือการบริการของสายการบิน เหตุสุดวิสัยอื่น เป็นต้น
7. อัตราค่าบริการนี้คำนวณจากอัตราแลกเปลี่ยนเงินตราต่างประเทศ ณ วันที่ทางบริษัทเสนอราคา ดังนั้น ทางบริษัทขอสงวนสิทธิ์ในการปรับราคาค่าบริการเพิ่มขึ้น ในกรณีที่มีการเปลี่ยนแปลงอัตราแลกเปลี่ยนเงินตราต่างประเทศ ค่าตัว เครื่องบิน ค่าภาษีน้ำมัน ค่าภาษีสนามบิน ค่าประกันภัยสายการบิน การเปลี่ยนแปลงเที่ยวบิน ฯลฯ ที่ทำให้ต้นทุนสูงขึ้น
8. มีคนดูแล พนักงาน หรือตัวแทนของทางบริษัท ไม่มีอำนาจในการให้คำสัญญาใดๆ แก่บริษัท เว้นแต่มีเอกสารลงนามโดยผู้มีอำนาจของบริษัทกำกับเท่านั้น
9. นักท่องเที่ยวต้องมีความพร้อมในการเดินทางทุกประการ หากเกิดเหตุสุดวิสัยใดๆ ระหว่างรอการเดินทาง อันไม่ใช่เหตุที่เกี่ยวข้องกับทางบริษัท อาทิ วีซ่าไม่ผ่าน เกิดอุบัติเหตุที่ไม่สามารถควบคุมได้ นอกเหนือการควบคุมและคาดหมาย ทางบริษัทจะรับผิดชอบคืนค่าทัวร์เฉพาะส่วนที่บริษัทยังไม่ได้ชำระแก่ทางคู่ค้าของทางบริษัท หรือจะชำระตามข้อ ตกลงแก่คู่ค้าตามหลักปฏิบัติเท่านั้น
10. คณะทัวร์นี้ เป็นการชำระค่าใช้จ่ายทั้งหมดแบบผูกขาดกับตัวแทนบริษัทที่ได้รับการรับรองอย่างถูกต้อง ณ ประเทศปลายทาง ซึ่งบางส่วนของโปรแกรมอาจจำเป็นต้องท่องเที่ยวอันเป็นไปตามนโยบายของประเทศปลายทางนั้นๆ กรณีที่ท่านไม่ต้องการใช้บริการส่วนใดส่วนหนึ่ง ไม่ว่ากรณีใดก็ตาม จะไม่สามารถคืนค่าใช้จ่ายให้ได้ และ อาจมีค่าใช้จ่ายเพิ่มเติมขึ้น ตามมาเป็นบางกรณี ทางบริษัทขอสงวนสิทธิ์ในการเรียกเก็บค่าใช้จ่ายที่เกิดขึ้นจริงทั้งหมดกับผู้เดินทาง กรณีที่เกิดเหตุการณ์ขึ้นนี้ขึ้น ไม่ว่ากรณีใดก็ตาม
11. กรณีลูกค้าที่จองเฉพาะทัวร์นี้รวมบัตรโดยสารโดยเครื่องบิน (จอยด์แลนด์ทัวร์ ชื่อตัวเครื่องบินแยกเอง) ในวันเริ่มทัวร์ (วันที่หนึ่ง) ท่านจำเป็นต้องมารอคณะเท่านั้น ทางบริษัทไม่สามารถให้คณะ รอท่านได้ ไม่ว่ากรณีใดก็ตาม กรณีที่ไฟล์ทของท่านถึงช้ากว่าคณะ และ ยืนยันเดินทาง ท่านจำเป็นต้องเดินทางตามคณะไปยังเมือง หรือ สถานที่ท่องเที่ยวที่คณะอยู่ในเวลานั้นๆ กรณีนี้ จะมีค่าใช้จ่ายเพิ่ม ท่านจำเป็นต้องชำระค่าใช้จ่ายที่ใช้ในการเดินทางด้วยตนเองทั้งหมดเท่านั้น ไม่ว่า กรณีใดก็ตาม และ ทางบริษัทขอสงวนสิทธิ์ไม่สามารถชดเชย หรือ ทดแทน หากท่านไม่ได้ท่องเที่ยวเมือง หรือ สถานที่ท่องเที่ยวใดๆ สถานที่หนึ่ง ทุกกรณี เนื่องจากการชำระแบบเหมาจ่ายกับตัวแทนแล้วทั้งหมด