



**Powerful Bali Borobudur**  
บาหลี - บุรีพุระ - วัฒนธรรม - 5 วัน 4 คืน  
โดยสายการบิน แอร์เอเชีย (FD)

**START 30,999.-**

**#ไฮไลท์**

<b>#ชิมอาหารท้องถิ่น</b> Dirty Duck เป็กรอบ Babi Guling หมูหันบาหลี Seafood ทดจิมบาเร็น	<b>#พักโรงแรม 4 ดาว</b> บาหลี 3 คืน ยอร์คยา 1 คืน รวมไฟล์ทบินภายในแล้ว	สักการะสุดยอดศาสนสถาน "บุรีพุระ" เที่ยวเมือง ยอร์คยาการดำ สักการะวัด BESAKIH Mother of the temple Tempaksiring ,Tanalot , Uluwatu
--	--	--

ไม่รวมค่าทิปไกด์และคนขับรถ ชำระที่สนามบิน 1500 บาทต่อท่าน

## เดินทางโดยสายการบิน THAI AIR ASIA (FD)



- ❖ ทานอาหารทะเล ริมหาดจิมบาลัน ชมวิวทะเลสวย ๆ+ เมนูกุ้งราดซอส
- ❖ ชมสวนพระวิษณุ ชื่นกครุฑ (นกอินทรี) เทพการูดำ เทพเจ้าแห่งอิสระเบรีภาพของชาวฮินดู
- ❖ รับพรและสิริมงคลจากน้ำพุศักดิ์สิทธิ์แห่งวัด **TEMPAKSIRING TEMPLE**
- ❖ รวมไฟล์ทภายใน บาหลี - ยอร์คยาการ์ตา - บาหลีแล้ว
- ❖ มหาเจดีย์บุโรพุทโธ "BOROBUDUR" สุดยอดศาสนสถานของศาสนาพุทธที่ใหญ่ที่สุดในโลก
- ❖ เที่ยวไฮไลท์เมืองยอร์คยา ถนนมาริโอโบโร วัดปะวน เมินดูท
- ❖ ชม วัดพรามนันต์ ได้รับการยอมรับเป็นมรดกโลกจากองค์การยูเนสโก
- ❖ ชมเทือกเขาคินตามณี ภูเขาไฟบาร์ตูลู วิหารอุลูวาตูลู
- ❖ ชมความงดงามของ วิหารทานาล็อท วิหารกลาง มหาสมุทรอินเดียสูงสุดงาม
- ❖ ไฮไลท์ นำสักการะวัดเบซากิย **MOTHER OF TEMPLE** วัดหลวงหรือวัดคู่บ้านคู่เมืองประจำเกาะบาหลี
- ❖ พักโรงแรมระดับ 4 ดาว ที่บาหลี 3 คืนและยอร์คยา 1 คืน

วันแรก กรุงเทพฯ – อนุสาวรีย์มหาภารตะ - สวนพระวิษณุ – วัดอรุณราชวรวิหาร - ชายหาดจิมบาตัน (L/D)

03.00 น. คณะพร้อมกันที่สนามบินดอนเมือง อาคารระหว่างประเทศ อาคาร 1 ROW 2 ประตู 2 สายการบิน บิน AIR ASIA (FD) โดยมีเจ้าหน้าที่ของบริษัทฯคอยต้อนรับและอำนวยความสะดวกในการเช็คอินเอกสารและสัมภาระ

06.15 น. นำท่านบินลัดฟ้าสู่ “เกาะสวรรค์บาห์ลี” ประเทศอินโดนีเซีย เที่ยวบินที่ FD396

**RE-CHECK เอกสารสำหรับใช้เดินทางเข้าบาห์ลี**

1. พาสปอร์ตที่มีอายุเหลือมากกว่า 6 เดือน ณ วันที่เดินทาง.
2. International Covid19 Vaccination Certificate (Download จาก APP หมอพร้อม)

11.30 น. เดินทางถึงสนามบินนูราลดี เกาะบาห์ลี เมืองเดนพาซาร์ เมืองเอกของเกาะบาห์ลี หลังผ่านการตรวจคนเข้าเมืองแล้วต้อนรับท่านด้วยพวงมาลัยดอกไม้หอมโดยสาวสวยชาวบาห์ลีที่สนามบิน

เที่ยง ๑๐ รับประทานอาหารเที่ยง ณ ภัตตาคาร



นำท่านเดินทางผ่านประตูเทพเจ้าเข้าสู่ตัวเมือง **ชมอนุสาวรีย์มหาภารตะ** สัญลักษณ์ของเกาะบาห์ลี, ผ่านชมอนุสาวรีย์ บิมา เทพเจ้าแห่งท้องทะเล ย่าน Kartika Plaza หลังจากนั้นเดินทางเข้าชม อนุสาวรีย์มหาภารตะ **Garuda Wisnu Kencana Cultural Park สวนพระวิษณุ** อนุสาวรีย์ขนาดใหญ่ครึ่งตัว จำลองมาจากรูปสลักกระของพระวิษณุ พระผู้ปกป้องโลก เป็นรูปปั้นพระวิษณุ (พระนารายณ์) 1 ใน 3 เทพเจ้าสูงสุดของชาวฮินดู ขึ้นนครูฑ (นกอินทรี) เทพกา

รูด้า เทพเจ้าแห่งอิสตรีภาพของชาวฮินดู ซึ่งเป็นพาหนะของพระองค์ มีความสูง 150 เมตร กว้าง 64 เมตร ขนาดน้ำหนัก 4,000 ตัน สวนวิษณุแห่งนี้มีความกว้างโดยประมาณ 240 ไร่ และสถานที่แห่งนี้ยังใช้จัดแสดงโชว์ วัฒนธรรมบาห์ลี เช่น ระบายารอง ไว้ต้อนรับแขกบ้านแขกเมืองอีกด้วย

จากนั้นเดินทางไปชมความงดงามของ **วัดอรุณราชวรวิหาร** ที่ตั้งอยู่บนหน้าผาสูงเหนือมหาสมุทรอินเดีย พร้อมชมวิวทิวทัศน์ที่งดงามอีกมุมหนึ่งของเกาะบาห์ลี ชมวิหารหนุมาน ลิงมากมายที่มาชุมนุมกันที่วิหาร (กรูณาระวังแว่นตา, ปากกา, หมวก ด้วย ห้ามลูบหัวลิงโดยเด็ดขาด)

ค่ำ ๑๐ บริการอาหารค่ำ ณ ภัตตาคาร แบบบาห์ลีดั้งเดิม ณ ชายหาดจิมบาตัน **พิเศษ!!เมนูกุ้งย่างราดซอสท้องถิ่น** พร้อมชมบรรยากาศงดงามริมทะเลพระอาทิตย์ลับขอบฟ้าริมมหาสมุทรและดนตรีบรรเลงตามชายฝั่ง (LOCAL MENU)



จากนั้นนำท่านเข้าสู่ที่พัก FASHION HOTEL / IXORA KUTA CENTER หรือเทียบเท่าระดับ 4 ดาว



วันที่สอง      เเดนพาศาร์ - ยอร์กยาคาร์ต้า – มหาเจดีย์บุโรพุทโธ – วัดปะวน – วัดเมนดุต - วัดพรามนันต์  
ย่านมาลิโอบโร (B/L/D)

เช้า              🍷 รับประทานอาหารเช้า (SET BOX)

นำท่านเดินทางสู่เมือง ยอร์กยาคาร์ต้า โดยสายการบิน.....เที่ยวบินที่.....

นำท่านเดินทางสู่ **มหาเจดีย์บุโรพุทโธ "BOROBUDUR"** ศาสนสถานของศาสนาพุทธที่ใหญ่ที่สุดในโลกสร้างขึ้นโดยกษัตริย์แห่งราชวงศ์ไศเลนทร์ เป็นสถาปัตยกรรมมหากษัตริย์สันนิษฐานว่าสร้างราวคริสต์ศตวรรษที่ 7-9 หรือพุทธศักราช 1393 ตั้งอยู่ทางภาคกลางของเกาะชวา บนที่ราบเกตุ ทางฝั่งขวาใกล้กับแม่น้ำโปรโก ห่างจากยอร์กยาคาร์ต้า ทางตะวันตกเฉียงเหนือ 40 กิโลเมตร มหาสถูปบุโรพุทโธ อันงดงามนั้นรังสรรค์ขึ้นด้วยความรักความศรัทธาอย่างเปี่ยมล้นต่อพระพุทธรูปศาสนาของชนชาวศรีวิชัย ประติมากรรมแต่ละชิ้นได้รับการจัดวางอย่างงดงามลงตัวและมีความหมายอันมีนัยถึงธรรม ธรรมชาติ หรือจักรวาล โดยสร้างขึ้นจากหินลาวา มีพื้นที่โดยรวมประมาณ 55,000 ตารางเมตร รูปทรงด้านฐานเป็นสี่เหลี่ยมจัตุรัสกว้างยาวด้านละ 123 เมตร แต่ละด้านมีบันไดและซุ้มประตูขึ้นสู่มหาเจดีย์ ซึ่งมีทั้งหมด 10 ชั้น ชั้น 1-6 มีลักษณะเป็นรูปสี่เหลี่ยม ส่วนชั้นที่ 7-10 มีลักษณะเป็นรูปทรงกลม ส่วนฐานของบุโรพุทโธ ประกอบด้วยชั้นบันไดใหญ่ 4 ชั้น กำแพงรอบฐานมีภาพสลักประมาณ 160 ภาพ เป็นภาพที่แสดงให้เห็นถึงความเป็นมนุษย์ที่ยังข้องอยู่ในกาม ผูกพันกับความสุข สนุกสนาน ความปรารถนาทางโลกอันไม่รู้จบ ส่วนนี้จัดอยู่ในชั้นกามภูมิ ในส่วนที่สอง คือส่วนบนของฐานนั้น ผนังทั้งด้านนอกด้านในมีรูปสลักเรื่องราวเกี่ยวกับพุทธประวัติและชาดกต่างๆ ประมาณ 1,460 ภาพ ในส่วนนี้ถือเป็นชั้นรูปภูมิ คือชั้นตอนที่มนุษย์หลุดพ้นจากกิเลสทางโลกมาได้บางส่วนส่วนที่สาม คือส่วนของฐานกลมที่มีเจดีย์ทรงระฆังคว่ำ จำนวน 72 องค์ แต่ละองค์บรรจุด้วยพระพุทธรูป ตั้งเรียงรายอยู่ 3 ระดับ โอบล้อมพระเจดีย์องค์ใหญ่ซึ่งเป็นสัญลักษณ์สูงสุดของบุโรพุทโธ จำนวน 72 นั้น หากพิจารณาในทางธรรมแล้วหมายถึง รูป 18 เจตสิก 52 จิต 1 นิพพาน 1 และฐานพระเจดีย์ที่เป็นรูปบัวผลิบานนั้นบ่งบอกถึงการรู้ตื่นและเบิกบาน ส่วนพระเจดีย์องค์ใหญ่นั้นภายในไม่ได้บรรจุสิ่งใดไว้ อาจสื่อให้เห็นถึงความว่าง อันถึงที่สุดของนิพพานแล้ว ย่อมไร้ลักษณะ ไร้รูปปรอยใดๆ ในส่วนนี้ถือเป็นชั้นอรุณภูมิ ที่มนุษย์ไม่ผูกพันกับทางโลกอีกต่อไป จากนั้นนำท่านสู่ ศูนย์เครื่องเงิน ท่านจะได้ชมการสาธิตการทำเครื่องเงินอย่างละเอียด โดยช่างฝีมือที่ประณีต

จากนั้นนำท่านชม **วัดปะวน (Candi Pawon)** หรือ เป็นวัดที่ได้สร้างขึ้นเป็นที่สำหรับเก็บน้ำศักดิ์สิทธิ์เพื่อชำระล้างจิตใจ จากนั้นนำท่านชม **วัดเมนดุต (Candi Mendut)** ซึ่งถือเป็นวัดที่เก่าแก่ โดยสันนิษฐานว่าสร้างในเวลาไล่เลี่ยกันกับบุโรพุทโธ



โดยกษัตริย์แห่งราชวงศ์ไศเลนทร (Sailendra Dynasty) วัดแห่งนี้ตั้งอยู่ที่หมู่บ้าน Mendut ห่างจากกลุ่มวัดบุโรพุทโธ ประมาณ 3 กิโลเมตร พระอุโบสถ เป็นรูปทรงสูงคล้ายเจดีย์ ด้านในมีพระประธาน 3 องค์ วัดแห่งนี้ถูกค้นพบในปี 1836 อยู่ในสภาพซากปรักหักพังจนกระทั่งได้รับการบูรณะในปี 1897 ในปัจจุบันยังมีพระสงฆ์จำพรรษาอยู่ในวัดนี้ ซึ่งในระหว่างการบูรณะบุโรพุทโธ นักโบราณคดีก็พากันประหลาดใจที่พบว่า วัดทั้ง 3 แห่งนี้ ตั้งอยู่ในตำแหน่งที่เป็นเส้นตรงเดียวกัน ทำให้นักโบราณคดีส่วนหนึ่งเชื่อว่า Candi Mendut และ Candi Pawon คือ ส่วนหนึ่งของบุโรพุทโธ

**เที่ยง**      🍲 **รับประทานอาหารเที่ยง ณ ภัตตาคาร**

จากนั้นนำท่านชม **วัดพราหมณ์นัต** ได้รับการยอมรับเป็นมรดกโลกจากองค์การยูเนสโก เป็นตำนานเร้นลับแห่งเทพเจ้าฮินดู ทั้งสาม ชมต้นกำเนิดรามายณะและเจดีย์สามองค์ที่เรียงรายกันอย่างงดงามชมโบราณสถานที่ได้เต็มไปด้วยสถาปัตยกรรมที่งดงามมหัศจรรย์ตำนานเทพแห่งฮินดู



จากนั้นนำท่านซื้อป๊อง **ย่านมาลิโอบโร** ถนนสายนี้เป็นศูนย์กลางของย่านท่องเที่ยวที่ใหญ่ที่สุดของยกยอการ์ตา รายล้อมไปด้วยโรงแรม ร้านอาหาร และร้านค้ามากมายในบริเวณใกล้เคียง ทางเท้าทั้งสองข้างของถนนเต็มไปด้วยแผงขายของเล็กๆ ที่ขายสินค้าหลากหลาย ในตอนเย็นมีร้านอาหารกลางแจ้งริมถนนหลายแห่งที่เรียกว่า lesehan ซึ่งเปิดดำเนินการอยู่ตามถนน นี่คือนถนนของศิลปิน นักดนตรีช่างถนน จิตรกร และศิลปินอื่นๆ จัดแสดงผลงานสร้างสรรค์ของพวกเขาบนถนนสายนี้ ไม่ชัดเจนสำหรับนักท่องเที่ยว แต่สำหรับประชากรในท้องถิ่น ถนนด้านข้าง ตรอก และโครงสร้างที่นำไปสู่มาลิโอบโรมีความสำคัญพอๆ กับตัวถนนเอง

ค่ำ **🍷บริการอาหารค่ำ ณ ภัตตาคาร**

จากนั้นนำท่านสู่ที่พัก **INDOLUXE JOGJA HOTEL** หรือเทียบเท่า ระดับ 4 ดาว



**วันที่สาม**      **ยอร์กยการ์ต้า – เดนพาสาร์ - ทานาลอท**      **(B/L/D)**

**เช้า**      **🍷 รับประทานอาหารเช้า ณ ห้องอาหารของโรงแรม**  
นำท่านเดินทางสู่เมือง ยอร์กยการ์ต้า โดยสายการบิน.....เที่ยวบินที่.....

**เที่ยง**      **🍷 รับประทานอาหารเที่ยง ณ ภัตตาคาร**

จากนั้นพาทุกท่านเดินทางไป ชมวิหารกลางสมุทรอินเดีย **ทานาลอท** เชื่อกันว่ามีเทพเจ้าลายศักดิ์สิทธิ์คอยปกป้องรักษา อยู่ภายใต้วิหารงดงามยิ่งนักยามพระอาทิตย์ตกดิน ชมวิหารและหน้าผามหัศจรรย์และจุดชมวิวที่งดงาม ทานาลอทเป็นวิ

หารที่สร้างในศตวรรษที่ 16 โดยนักบุญดยังระวาตีที่บำเพ็ญศีลภาวนาและศักดิ์สิทธิ์มากเป็นที่นับถือของชาวบาหลี่ ชม  
วัดบนโขดหินริมมหาสมุทรอินเดีย เป็นสถานที่ถ่ายทำละครดั่ง ดอกแก้วการะบุหนิง และภาพยนตร์เรื่องต่างๆ



ค่ำ ๑๐ บริการอาหารค่ำ ณ ภัตตาคาร

จากนั้นนำท่านเข้าสู่ที่พัก FASHION HOTEL / IXORA KUTA CENTER หรือเทียบเท่าระดับ 4 ดาว

วันที่สี่ วัดเบซากีย - เทือกเขา Kintamani - วิหารศักดิ์สิทธิ์ เทมภักศิริรงค์ (B/L/D)

เช้า ๑๐ รับประทานอาหารเช้า ณ ห้องอาหารของโรงแรม

เดินทางเข้าชม บาหลี่สวิงค์ Bali Swing (OPTIONAL TOUR ชำระเพิ่ม 10 USD) ทำกิจกรรมสุดท้าทายด้วยการนั่ง  
ชิงช้าขนาดยักษ์แกว่งเหนือหน้าผาและท่านสามารถเก็บภาพระหว่างนั่งชิงช้าโดยมีฉากหลังธรรมชาติอันสวยงาม

จากนั้นเดินทางสู่ **วัดเบซากีย THE MOTHER OF TEMPLE** เป็นวัดที่รวบรวมความเป็นที่สุดของ บาหลี่ ไว้หลาย  
ประการ นอกจากจะเป็นวัดที่ใหญ่ที่สุด สวยงามที่สุด มีความสำคัญมากที่สุด ยังเป็นวัดที่มีประวัติศาสตร์ยาวนานที่สุด  
วัดแห่งนี้ถือเป็นมารดา ของมवलวิหาร เพราะเป็นวัดในศาสนาฮินดูที่ใหญ่ที่สุดบน เกาะบาหลี่ และยังถือว่าเป็นวัดที่ศักดิ์  
สิทธิ์เหนือวัดทั้งปวง วัดเบซากีย เริ่มสร้างใน ศตวรรษที่ 8 และได้ขยายจนมีขนาดเท่าปัจจุบัน คนบาหลี่ยกให้เป็นวัดหลวง  
หรือ Mother of Temple วัดแห่งนี้เป็นวัดที่มีขนาดกว้างใหญ่ไพศาล ประกอบด้วยวัดเล็กๆอีก 23 แห่ง อยู่ภายใน ซึ่งก็มี  
ความสำคัญ ต่างๆกันไป โดยมีการจัดวางให้เรียงรายอยู่เป็นชั้นๆกว่า 7 ชั้น เรียงรายไปตามไหล่เขา และยังมีแท่นบูชา  
บรรพบุรุษของชาวบาหลี่ ตั้งเรียงรายอีกหลายร้อยแท่น มีฉากหลังที่สวยงามเป็น ภูเขาไฟคูนุงอาอุง ซึ่งเป็นภูเขาไฟลูกที่  
ใหญ่ที่สุดในบาหลี่ และมีประวัติศาสตร์ที่ยาวนานมาตั้งแต่ก่อนประวัติศาสตร์เลยทีเดียว

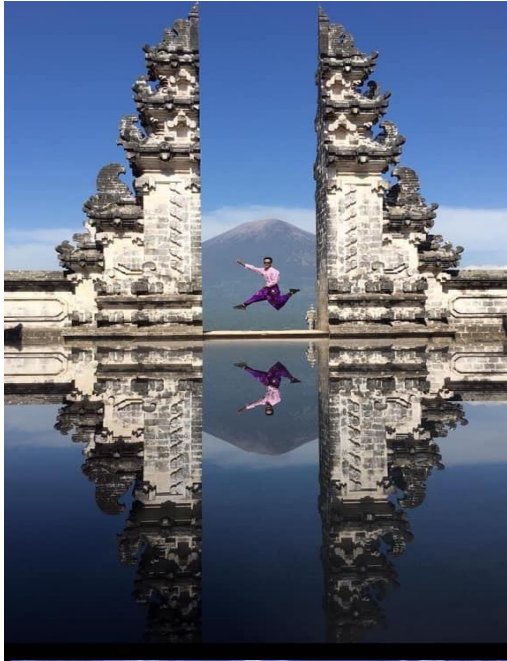

จากนั้นเดินทางขึ้นสู่**เทือกเขา Kintamani** ที่งดงามราวสวรรค์และอากาศเย็นตลอดทั้งปี นำท่านชมความงามของภูเขาไฟภูเขาสูงต่างๆ ภูเขาไฟที่เชื่อกันว่าเป็นที่สถิตย์ของมวลเทพเจ้าต่างๆ ชมภูเขาไฟบาร์ตัวร์ ที่ยังคงรอวันปะทุอยู่ตลอดเวลา ชมทะเลสาบบาร์ตัวร์ ทะเลสาบน้ำจืด ที่งดงามบนปากปล่องภูเขาไฟ ให้ท่านได้เพลิดเพลิน แวะถ่ายรูปกับทัศนียภาพที่งดงามราวสวรรค์

เที่ยง **10** รับประทานอาหารกลางวัน ณ ภัตตาคาร อาหารพื้นเมืองแบบบาหาลิฟูเฟต์ ณ ภัตตาคาร ลอยฟ้า ท่ามกลางหุบเขา อากาศเย็นตลอดปี LAKE VIEW



นำท่านสู่ **วิหารศักดิ์สิทธิ์ เทมภัคศิริรงค์** สร้างในศตวรรษที่ 13 เป็นวิหารศักดิ์สิทธิ์สมัยโบราณใช้ประกอบพิธีทางศาสนาในราชวงศ์ชัตริย์เท่านั้น **ชมบ่อน้ำพุศักดิ์สิทธิ์ ที่TIRTA EMPUL** ที่ผุดขึ้นจากใต้ดินเป็นพันปี โดยไม่มีวันหมด ชมศิลปะศักดิ์สิทธิ์และแท่นบูชาเทพที่ศักดิ์สิทธิ์และมหัศจรรย์ ทำเนียบประธานาธิบดีบนเนินเขา ด้านหน้าปากถ้ำเป็นสระศักดิ์สิทธิ์ มีน้ำไหลพุ่งจากปากปล่องแคะสลักเป็นรูปอิศตรี 6 นาง ชาวบาหลี่เชื่อว่า ถ้าใครอยากมีลูก ลอง

มาดื่มหรืออาบน้ำที่นี่ จะมีลูกเต็มบ้านหลานเต็มเมือง

**\*\*\*\* หากมีการแจ้งเตือนภัยภูเขาไฟ ขอสงวนสิทธิ์ในการปรับไปชมวัดบาตุร์แทน \*\*\***

**\*\*หากมีเวลา\*\***แวะชมโรงงานหัตถกรรม , ร้านกาแฟช็อคโกแลตและโรงงานผ้าบาติก

**ค่ำ** ๑๐ บริการอาหารค่ำ ณ ภัตตาคาร

จากนั้นนำท่านเข้าสู่ที่พัก **FASHION HOTEL / IXORA KUTA CENTER** หรือเทียบเท่าระดับ 4 ดาว

**วันที่ห้า** **ช้อปปิ้งของที่ระลึก – สนามบิน – ดอนเมือง**

**(B/-/-)**

**เช้า** ๑๐ **รับประทานอาหารเช้า ณ ห้องอาหารของโรงแรม**

นำท่านไป ช้อปปิ้งร้าน KRISNA ช้อของที่ระลึกก่อนกลับ ได้เวลาอันสมควร นำท่านเดินทางสู่สนามบิน

12.05 น. **ออกเดินทางสู่สนามบินดอนเมือง โดยสายการบิน AIR ASIA เที่ยวบินที่ FD397**

15.40 น. **เดินทางกลับถึงสนามบินดอนเมือง พร้อมความประทับใจ**



# เมื่อเดินทางถึงไทย

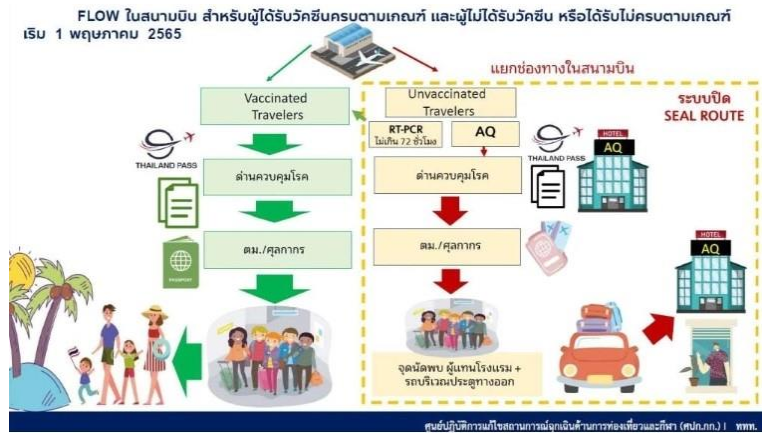

## อัตราค่าบริการห้องพัก 2-3 ท่าน

\*\*สำหรับหนังสือเดินทางต่างชาติเก็บเพิ่ม 1,000 บาท\*\*

วันที่เดินทาง	ผู้ใหญ่	ทารกอายุต่ำกว่า 2 ปี	พักเดี่ยว
วันที่ 10 – 14 สิงหาคม 2565 (วันหยุดยาว)	32,999.- 31,999.-	3,900.-	4,900.-
วันที่ 14 – 18 กันยายน 2565	30,999.-	3,900.-	4,900.-
วันที่ 12 – 16 ตุลาคม 2565 (วันหยุดยาว)	32,999.-	3,900.-	4,900.-
วันที่ 20 – 24 ตุลาคม 2565 (วันหยุดยาว)	32,999.-	3,900.-	4,900.-
วันที่ 16 – 20 พฤศจิกายน 2565	30,999.-	3,900.-	4,900.-
วันที่ 28 ธันวาคม – 01 มกราคม 2566 (วันหยุดเทศกาลปีใหม่)	33,999.-	3,900.-	4,900.-
วันที่ 29 ธันวาคม – 02 มกราคม 2566 (วันหยุดเทศกาลปีใหม่)	35,999.-	3,900.-	4,900.-

- เด็กอายุ 2-11 ปี พักห้อง TWN/DBL เป็นท่านที่ 2 ในห้อง      ราคาเท่าผู้ใหญ่
- เด็กอายุ 2-11 ปี พักห้อง TWN/DBL เป็นท่านที่ 3 ในห้อง      ลดราคา 1,000 บาท
- เด็กอายุ 2-11 ปี พักห้อง TRP แบบเสริมเตียง                      ลดราคา 500 บาท
- มีตัวเครื่องบินแล้วจอยแลนด์    ลดราคา 8,000 บาท

**เงื่อนไขการจอง มัดจำท่านละ 10,000 บาท**

**ช่วงเทศกาลท่านละ 15,000 บาท**

\*\*\* เมื่อชำระค่ามัดจำแล้วถือว่ารับทราบเงื่อนไขการจองทัวร์ทุกประการ \*\*\*

พร้อมส่งสำเนาหน้าพาสปอร์ตให้เจ้าหน้าที่จองทัวร์ / ส่วนที่เหลือจ่ายก่อนเดินทาง 15 วัน

\*\*\* กรุณาตรวจสอบพาสปอร์ต ต้องมีอายุใช้งานเหลือไม่น้อยกว่า 6 เดือน นับจากวันเดินทาง\*\*\*

**หมายเหตุ** โปรแกรมการเดินทางอาจเปลี่ยนแปลงตามความเหมาะสม บริษัทฯ ขอสงวนสิทธิ์ในการปรับเปลี่ยนราคา หากมีการปรับขึ้นของภาษีน้ำมันของสายบินหรือการเปลี่ยนแปลงกฎการเข้าประเทศที่มีค่าใช้จ่ายเพิ่มเติม

**อัตรานี้รวม**

- ❖ ค่ารถโค้ชปรับอากาศบริการตลอดการเดินทางตามรายการทัวร์
- ❖ ตัวเครื่องบินและภาษีน้ำมันตามรายการ ไป/กลับตามกำหนดการของคณะทัวร์ รวมน้ำหนักกระเป๋า 20 กก.
- ❖ รวมไฟล์ทภายใน บาห์ลี – ยอร์คยาคาตาร์ – บาห์ลีแล้ว
- ❖ ค่าอาหาร และเครื่องดื่มที่ระบุไว้ในรายการ
- ❖ ค่าที่พัก 4 คืนพักห้องละ 2-3 ท่าน
- ❖ ค่าบัตรเข้าชมสถานที่ท่องเที่ยวต่าง ๆ ตามรายการที่ได้ระบุไว้
- ❖ ค่าประกันอุบัติเหตุในการเดินทาง 1,000,000 บาท (ขึ้นอยู่กับเงื่อนไขของกรมธรรม์เฉพาะเหตุการณ์ที่เกิดขึ้นระหว่างวันเดินทางเท่านั้นโดยจะต้องใช้ใบรับรองแพทย์และใบเสร็จรับเงินในการเบิก)

**อัตรานี้ไม่รวม**

- ❖ **ค่าทิปไกด์+ค่าทิปคนขับรถเหมาจ่ายท่านละ 1,500 บาทชำระที่สนามบินสุวรรณภูมิ (ไม่รวมค่าทิปหัวหน้าทัวร์ตามความพึงพอใจ)**
- ❖ ค่าทำหนังสือเดินทางไทย และค่าธรรมเนียมสำหรับผู้ถือพาสปอร์ตต่างชาติ รวมถึง VACCINE PASSPORT
- ❖ ค่าอาหาร และเครื่องดื่มที่ไม่ได้ระบุไว้ในรายการ
- ❖ ค่าใช้จ่ายอื่นๆ ที่มีได้ระบุไว้ในรายการ เช่น ค่าซักรีด โทรศัพท์ ค่ามินิบาร์ ฯลฯ
- ❖ ภาษีมูลค่าเพิ่ม 7% และภาษีหัก ณ ที่จ่าย 3%

**เอกสารที่ใช้ในการเดินทาง**

- ❖ หนังสือเดินทางที่มีวันกำหนดอายุใช้งานเหลือไม่น้อยกว่า 6 เดือน นับจากวันที่จะออกเดินทาง
- ❖ เอกสารวัคซีน E-Vaccine Certificate International

**เงื่อนไขการจองทัวร์**

**หากไม่ได้ร่วมบริการทานอาหาร หรือค่าตัวเข้าชมใดๆ ในกรณีจองทัวร์ไม่สามารถคืนเงินได้ เนื่องจากค่าบริการที่ต่างประเทศเป็นแบบเหมาจ่าย**

1. เนื่องจากตัวเครื่องบินต้องเดินทางตามวันที่ ที่ระบุบนหน้าตั๋วเท่านั้น จึงไม่สามารถยกเลิก หรือเปลี่ยนแปลงการเดินทางใด ๆ ทั้งสิ้น ถ้ากรณียกเลิก หรือเปลี่ยนแปลงการเดินทาง ทางบริษัทฯ ขอสงวนสิทธิ์ในการคืนเงินทั้งหมดหรือบางส่วนให้กับท่าน
2. กรณีที่กองตรวจคนเข้าเมืองทั้งที่กรุงเทพฯ และในต่างประเทศปฏิเสธมิให้เดินทางออกหรือเข้าประเทศที่บริษัทฯ ระบุในรายการเดินทาง บริษัทฯ ขอสงวนสิทธิ์ไม่คืนค่าบริการไม่ว่ากรณีใด ๆ
3. ทางบริษัทฯ จะไม่รับผิดชอบใดๆ ทั้งสิ้น หากท่านใช้บริการของทางบริษัทฯ ไม่ครบ อาทิ ไม่เที่ยวบางรายการ, ไม่ทานอาหารบางมื้อ เพราะค่าใช้จ่ายทุกอย่าง ทางบริษัทฯ ได้ชำระค่าใช้จ่ายให้ตัวแทนต่างประเทศแบบเหมาขาด

#### 4. ค่าทัวร์เป็นแบบเหมาจ่ายกับบริษัททัวร์ในประเทศ ไม่สามารถคืนเงินค่าทัวร์ในทุกกรณี

5. ทางบริษัทจะไม่รับผิดชอบใดๆ ทั้งสิ้น หากเกิดสิ่งของสูญหายจากการโจรกรรม และ/หรือ เกิดอุบัติเหตุที่เกิดจากความประมาทของนักท่องเที่ยวเอง
6. เมื่อท่านตกลงชำระเงินไม่ว่าทั้งหมดหรือบางส่วนกับทางบริษัท ทางบริษัท จะถือว่าท่านได้ยอมรับในเงื่อนไขข้อตกลงต่างๆ ที่ได้ระบุไว้แล้วทั้งหมด

#### หมายเหตุ

- ❖ หากคณะเดินทางไม่ถึง 10 ท่านคืนเงินเต็มจำนวน
- ❖ หากมีเหตุสุดวิสัยอันเกิดจากประกาศสถานการณ์โควิดทำให้เดินทางไม่ได้ อ้างอิงตาม พรบ. ธุรกิจนำเที่ยว หักค่าใช้จ่ายที่เกิดขึ้นจริงโดยมีใบเสร็จยืนยันกับลูกค้า
- ❖ **เรื่องห้องพักช่วงเทศกาล** ห้องพักรับลูกค้าระบุตอนจองทัวร์ ทางบริษัทจะ Request ให้ทางโรงแรมตามขั้นตอน ในบางครั้งโรงแรมอาจเปลี่ยนชนิดห้องพักของลูกค้า ณ วันเข้าพัก แต่ทางบริษัทยืนยันว่าจะเพียงพอต่อจำนวนลูกค้า เช่น  
Request สำหรับเตียง Double Bed หากห้องไม่พอ อาจจะเป็นห้อง TWN ซับเตียงให้ชิดกัน  
Request สำหรับเตียง Triple Bed หากห้องไม่พอ จะจัดให้เป็น 2ห้อง โดยไม่เก็บเงินเพิ่ม ตามเงื่อนไขของโรงแรมที่จอง
- ❖ บริษัทฯ ขอสงวนสิทธิ์ที่จะเปลี่ยนแปลงรายละเอียดบางประการในทัวร์นี้ เมื่อเกิดเหตุจำเป็นสุดวิสัยจนไม่อาจแก้ไขได้และจะไม่รับผิดชอบใดๆ ในกรณีที่สูญหาย สูญเสียหรือได้รับบาดเจ็บนอกเหนือความรับผิดชอบของหัวหน้าทัวร์และเหตุสุดวิสัยบางประการ เช่น การนัดหยุดงาน ภัยธรรมชาติ การจลาจล ต่างๆ เนื่องจากรายการทัวร์นี้เป็นแบบเหมาจ่ายเบ็ดเสร็จ หากท่านสละสิทธิ์การใช้บริการใดๆ ตามรายการ หรือถูกปฏิเสธการเข้าประเทศไม่ว่าในกรณีใดก็ตาม ทางบริษัทฯ ขอสงวนสิทธิ์ไม่คืนเงินในทุกกรณี
- ❖ บริษัทฯ มีสิทธิ์ที่จะเปลี่ยนแปลงหรือสับเปลี่ยนรายการได้ตามความเหมาะสมบริษัทขอสงวนสิทธิ์ที่จะเลื่อนการเดินทางในกรณีที่ผู้ร่วมคณะไม่ถึง 15 ท่าน การไม่รับประทานอาหารบางมื้อไม่เที่ยวตามรายการ ไม่สามารถขอหักค่าบริการคืนได้ เพราะการชำระค่าทัวร์เป็นไปในลักษณะเหมาจ่าย เมื่อท่านได้ชำระเงินมัดจำหรือทั้งหมด ไม่ว่าจะเป็นการชำระผ่านตัวแทนของบริษัทฯ หรือชำระโดยตรงกับทางบริษัทฯ ทางบริษัทฯ จะขอถือว่าท่านรับทราบและยอมรับในเงื่อนไขต่างๆ
- ❖ บริษัทฯ ไม่รับผิดชอบต่อค่าเสียหายในเหตุการณ์ที่เกิดจากสายการบิน ภัยธรรมชาติ ปฏิบัติและอื่นๆ ที่อยู่นอกเหนือการควบคุมของทางบริษัทฯ หรือค่าใช้จ่ายเพิ่มเติมที่เกิดขึ้นทางตรงหรือทางอ้อม เช่น การเจ็บป่วย, การถูกทำร้าย, การสูญหาย, ความล่าช้า หรือจากอุบัติเหตุต่างๆ