

๑. ข้อมูลพื้นฐานของสถานศึกษา

๑.๑ ข้อมูลทั่วไป

ชื่อโรงเรียน วิทยาศาสตร์จุฬารัตนราชวิทยาลัย ปทุมธานี สหวิทยาเขต สัตตบงกค.
ที่อยู่ ๕๑ หมู่ ๒ ตำบล บ่อเงิน อำเภอ ลาดหลุมแก้ว จังหวัด ปทุมธานี ๑๒๑๔๐
สังกัดสำนักงานเขตพื้นที่การศึกษามัธยมศึกษาปทุมธานี โทรศัพท์ ๐๒-๑๐๗-๗๗๐๐
Facebook โรงเรียน วิทยาศาสตร์จุฬารัตนราชวิทยาลัย ปทุมธานี
ช่องทางการติดต่ออื่น ๆ <https://pccp.ac.th/turakan@pccp.ac.th>
เปิดสอนระดับชั้น ม.๑ ถึงระดับชั้น ม.๖

วิสัยทัศน์ของโรงเรียน

โรงเรียนวิทยาศาสตร์จุฬารัตนราชวิทยาลัย ปทุมธานี จัดการศึกษาเพื่อให้ผู้เรียนเป็นคนดีมีคุณธรรมจริยธรรม เป็นคนเก่งทางด้านวิทยาศาสตร์ คณิตศาสตร์ ภาษาอังกฤษ เทคโนโลยีและเป็นคนกล้าทางวิชาการด้านนวัตกรรมและโครงการบนพื้นฐาน STEM²

พันธกิจของโรงเรียน

พัฒนา ส่งเสริม สนับสนุน การจัดการศึกษาด้วยระบบคุณภาพ ตามมาตรฐานสากลของโรงเรียนวิทยาศาสตร์ชั้นนำทั้งในประเทศและในระดับนานาชาติ พัฒนาและปรับปรุงหลักสูตรการเรียนการสอนให้มีมาตรฐานเหมาะสมสำหรับนักเรียนที่มีความสามารถพิเศษจัดการเรียนการสอนโดยเน้นผู้เรียนเป็นสำคัญ จัดกิจกรรมการเรียนรู้ ผ่านการเรียนรู้แบบ Project Based Learning, Problem Based Learning , Scientific Inquiry Based Learning และ STEM Education อบรม พัฒนา ชัดเกล้า และหล่อหลอมผู้เรียนให้เป็นผู้มีความประพฤติดีมีคุณธรรม จริยธรรม มีจิตสาธารณะ มีบุคลิกลักษณะความเป็นนักวิจัย นักประดิษฐ์ คิดค้น พัฒนาค้น ให้มีภาวะผู้นำทางวิชาการ มีศักยภาพสูงทางด้านวิทยาศาสตร์ คณิตศาสตร์ ภาษาอังกฤษ เทคโนโลยี และโดดเด่นทางวิชาการด้านนวัตกรรมและโครงการบนพื้นฐาน STEM๒

เป้าประสงค์ของโรงเรียน

๑. โรงเรียนมีการจัดการศึกษาอย่างมีคุณภาพตามมาตรฐานโรงเรียนวิทยาศาสตร์ชั้นนำในระดับนานาชาติ
๒. โรงเรียนมีการจัดการเรียนการสอนที่เหมาะสมสำหรับนักเรียนที่มีความสามารถพิเศษ และจัดกิจกรรมการเรียนการสอนโดยเน้นผู้เรียนเป็นสำคัญ
๓. โรงเรียน มีการพัฒนาและปรับปรุงหลักสูตรให้มีมาตรฐาน ที่ส่งเสริมศักยภาพนักเรียน เพื่อความเป็นเลิศทางด้านวิทยาศาสตร์ คณิตศาสตร์ ภาษาอังกฤษ เทคโนโลยีและโดดเด่นทางวิชาการด้านนวัตกรรมและโครงการบนพื้นฐาน STEM๒
๔. โรงเรียน มีการจัดการเรียนรู้ทางด้านวิทยาศาสตร์ คณิตศาสตร์ ผ่านการเรียนรู้แบบโครงการ (Project Based Learning) กระบวนการเรียนรู้แบบ Problem Based Learning กระบวนการเรียนรู้แบบสืบเสาะ Scientific Inquiry Based Learning และบูรณาการความรู้แบบ STEM Education
๕. นักเรียนมีความรับผิดชอบ มีวินัย คุณธรรม จริยธรรม มีบุคลิกภาพที่ดีและมีความเป็นผู้นำทางวิชาการ

๖. นักเรียนมีความรู้ความเข้าใจเกี่ยวกับหลักการพื้นฐานด้านคณิตศาสตร์และวิทยาศาสตร์อย่างลึกซึ้ง ในระดับเดียวกันกับนักเรียนของโรงเรียนวิทยาศาสตร์ชั้นนำของประเทศไทยและของนานาชาติ

๗. นักเรียนมีความคิดริเริ่มสร้างสรรค์ มีจิตวิญญาณของความเป็นนักวิจัย นักประดิษฐ์ นักคิดค้น และพัฒนาที่ดีด้านวิทยาศาสตร์ คณิตศาสตร์ และเทคโนโลยี ในระดับเดียวกันกับนักเรียนของโรงเรียนวิทยาศาสตร์ชั้นนำของประเทศไทยและของนานาชาติ

๘. นักเรียนมีความรู้ และทักษะการใช้ภาษาอังกฤษ และเทคโนโลยีสารสนเทศ เพื่อการเพิ่มพูนความรู้ ทักษะที่สำคัญได้อย่างมีประสิทธิภาพในระดับเดียวกันกับนักเรียนของโรงเรียนวิทยาศาสตร์ชั้นนำของประเทศไทยและของนานาชาติ

๙. นักเรียนสามารถสร้างสรรค์ผลงานด้านนวัตกรรมและโครงการบนพื้นฐาน STEM^๒

ปรัชญาของโรงเรียน

ปัญญา ยึดถึง วิปัสสติ คนย่อมเห็นเนื้อความด้วยปัญญา

อัตลักษณ์ของโรงเรียน

วิชาการเลิศล้ำ คุณธรรมยอดเยี่ยม เต็มเปี่ยมด้วยทักษะชีวิต

เอกลักษณ์ของโรงเรียน

เป็นผู้นำด้านนวัตกรรมและโครงการ บนพื้นฐาน STEM²

จุดเน้นของโรงเรียน

เก่งโครงการ ชำนาญภาษา กิริยาเรียบร้อย ประดิษฐ์ประดิษฐ์นวัตกรรม

กลยุทธ์ของโรงเรียน

กลยุทธ์ที่ ๑ พัฒนาระบบการสรรหานักเรียนที่มีศักยภาพสูงหรือมีความสามารถพิเศษด้านคณิตศาสตร์และวิทยาศาสตร์

กลยุทธ์ที่ ๒ ส่งเสริมการบริหารและจัดการศึกษาที่มุ่งเน้นความเป็นเลิศด้านคณิตศาสตร์ วิทยาศาสตร์ และเทคโนโลยีในลักษณะโรงเรียนประจำ

กลยุทธ์ที่ ๓ ส่งเสริมและพัฒนาศักยภาพครู บุคลากร และนักเรียนให้มีทักษะความรู้ขั้นสูงและคุณลักษณะนักวิจัย นักประดิษฐ์คิดค้นและนักพัฒนานวัตกรรม

กลยุทธ์ที่ ๔ ส่งเสริมและพัฒนาคุณภาพโรงเรียนวิทยาศาสตร์จุฬารณราชวิทยาลัยให้เป็น ต้นแบบและสามารถขยายผลองค์ความรู้ด้านการจัดการเรียนการสอนคณิตศาสตร์ วิทยาศาสตร์ และ เทคโนโลยีในวงกว้างได้

กลยุทธ์ที่ ๕ ส่งเสริมความร่วมมือกับสถาบันการศึกษา และหน่วยงานทั้งในและต่างประเทศเพื่อพัฒนาคุณภาพการศึกษา

ค่านิยมองค์กร

รักเพื่อน เคารพพี่ บูชาครู กตัญญูพ่อแม่ ดูแลแผ่นดิน

โครงสร้างการบริหารงาน

โครงสร้างการบริหาร โรงเรียนวิทยาศาสตร์จุฬาราชวิทยาลัย ปทุมธานี

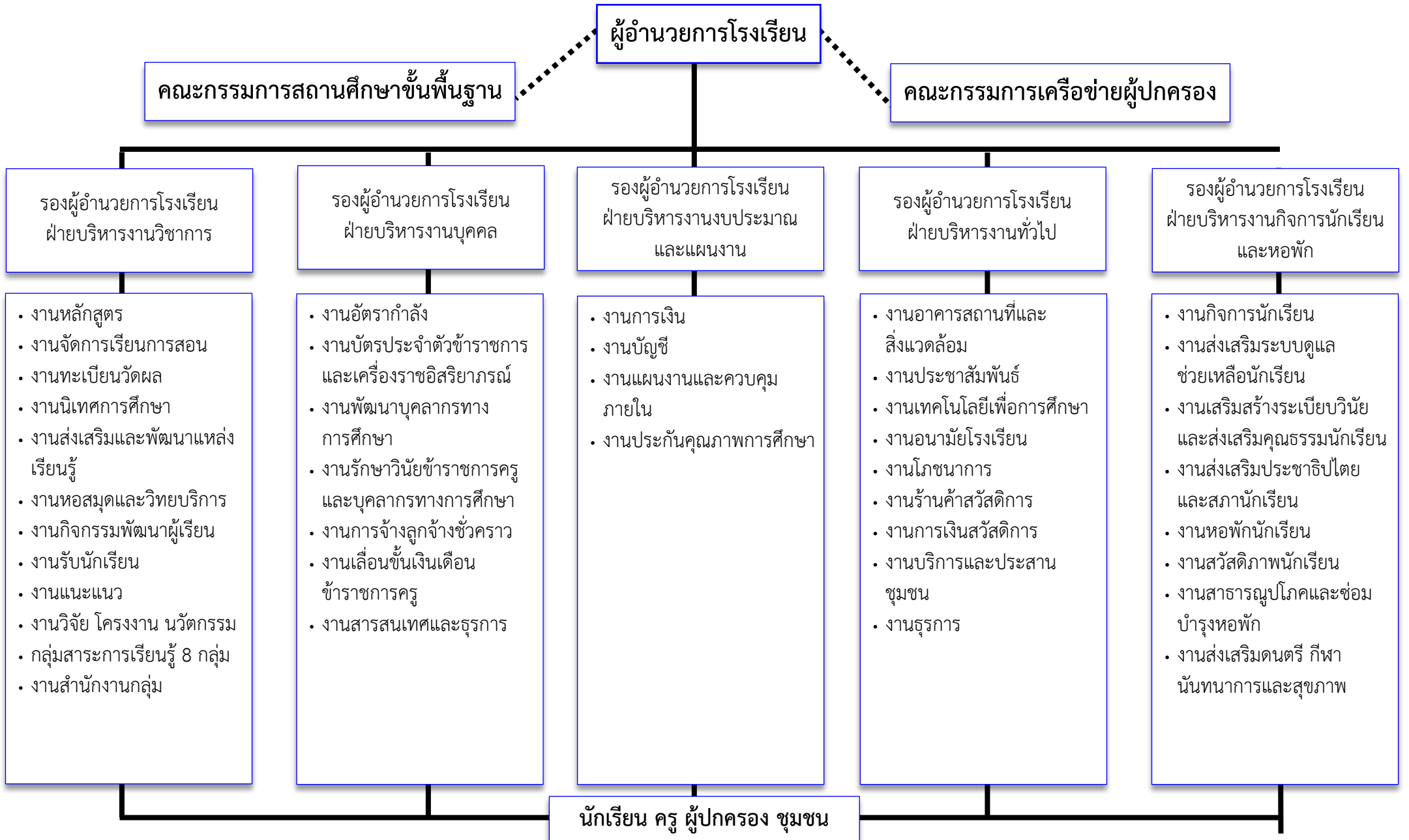

๑.๒ ข้อมูลผู้บริหาร

ชื่อ - สกุล (ผู้อำนวยการโรงเรียน) นายสมร.ปาโท

โทรศัพท์มือถือ ๐๘๑-๘๕๕-๙๙๒๗ E-Mail dr.samorn@hotmail.com

ชื่อ - สกุล (รองผู้อำนวยการโรงเรียน) นางเนาวรัตน์ สุมน

โทรศัพท์มือถือ ๐๘๕-๙๖๐-๐๔๐๑ E-Mail teacher_ple@pccp.ac.th

ชื่อ - สกุล (รองผู้อำนวยการโรงเรียน นายภาสกร ภาควัต

โทรศัพท์มือถือ ๐๘๑-๘๒๕-๒๒๖๒ E-Mail passakorn@pccp.ac.th

ชื่อ - สกุล (รองผู้อำนวยการโรงเรียน) นางสาวชุตีรัตน์ กาญจนธนชัย

โทรศัพท์มือถือ ๐๘๖-๓๓๒๔๒๑๖ E-Mail chutirat@pccp.ac.th

ชื่อ - สกุล (รองผู้อำนวยการโรงเรียน) นางสาวพิศมัย แจ่มจำรัส

โทรศัพท์มือถือ ๐๘๒-๕๕๙๙๒๔๙ E-Mail pitsamai@pccp.ac.th

ชื่อ - สกุล (หัวหน้ากลุ่มงานวิชาการ) นางสาวจุฑารัตน์ ใจงาม

โทรศัพท์มือถือ ๐๑๘๒๙๓๑๗๙ E-Mail chutharat@pccp.ac.th

ชื่อ - สกุล (หัวหน้ากลุ่มงานบุคคล) นางสาวรัชณี สิงหะนาม

โทรศัพท์มือถือ ๐๘๙-๒๐๖-๔๗๐๓ E-Mail ratchanee@pccp.ac.th

ชื่อ - สกุล (หัวหน้ากลุ่มงานงบประมาณ) นางสาวนิตยา จุ้ยเตย

โทรศัพท์มือถือ ๐๘๗-๑๐๘-๔๓๖๖ E-Mail nittaya@pccp.ac.th

ชื่อ - สกุล (หัวหน้ากลุ่มบริหารงานทั่วไป) นายชลธีร์ จันทร์ลอย

โทรศัพท์มือถือ ๐๖๔-๔๒๘-๑๖๘๔ E-Mail chollatee@pccp.ac.th

ตำแหน่ง	วิทยฐานะ	จำนวนข้าราชการครู		
		ชาย	หญิง	รวม
ผู้อำนวยการสถานศึกษา	เชี่ยวชาญ	๑	-	๑
รองผู้อำนวยการสถานศึกษา	ชำนาญการพิเศษ	๑	๓	๔
ผู้รักษาการผู้อำนวยการสถานศึกษา	-	-	-	-
ผู้ช่วยผู้อำนวยการสถานศึกษา (ถ้ามี)	ชำนาญการพิเศษ	๒	๑	๓

๑.๓ ข้อมูลครูและบุคลากรทางการศึกษา

๑.๓.๑ ข้าราชการครู

กลุ่มสาระการเรียนรู้	จำนวนข้าราชการครู		
	ชาย	หญิง	รวม
วิทยาศาสตร์และเทคโนโลยี	7	15	22
คณิตศาสตร์	6	4	10
ภาษาไทย	1	5	6

สังคมศึกษา ศาสนาและวัฒนธรรม	4	2	6
ภาษาต่างประเทศ	1	9	10
ศิลปะ	2	-	2
การงานอาชีพ	-	4	4
สุขศึกษาและพลศึกษา	2	-	2
อื่น ๆ เช่น บรรณารักษ์ แนะแนว	-	2	2
รวมทั้งสิ้น	23	41	64

๑.๓.๒ บุคลากรทางการสอน

กลุ่มสาระการเรียนรู้	จำนวนพนักงานราชการ		
	ชาย	หญิง	รวม
วิทยาศาสตร์และเทคโนโลยี	1	5	6
คณิตศาสตร์	1	-	1
ภาษาไทย	-	-	-
สังคมศึกษา ศาสนาและวัฒนธรรม	1	-	1
ภาษาต่างประเทศ	-	-	-
ศิลปะ	-	-	-
การงานอาชีพ	-	-	-
สุขศึกษาและพลศึกษา	-	-	-
อื่น ๆ บรรณารักษ์ แนะแนว	-	-	-
รวมทั้งสิ้น	3	5	8

๑.๓.๓ ครูอัตราจ้าง

กลุ่มสาระการเรียนรู้	จำนวนครูอัตราจ้าง		
	ชาย	หญิง	รวม
วิทยาศาสตร์และเทคโนโลยี	-	-	-
คณิตศาสตร์	-	-	-
ภาษาไทย	-	1	1
สังคมศึกษา ศาสนาและวัฒนธรรม	-	-	-
ภาษาต่างประเทศ	-	-	-
ศิลปะ	-	-	-
การงานอาชีพ	1	-	1
สุขศึกษาและพลศึกษา	1	-	1

อื่น ๆ บรรณารักษ์ แนะนำ	-	1	1
รวมทั้งสิ้น	2	2	4

๑.๓.๔ ครูชาวต่างชาติ (ถ้ามี)

ลำดับที่	ชื่อ-สกุล	เพศ	มาจากประเทศ
1	Miss Keren C.Flores	F	Philippines
2	Mr.David M.Corro	M	Philippines
3	Ms.SEO Akemi	F	Japan

จำนวนครู ครบชั้น ไม่ครบชั้น
 ครบรายวิชา ไม่ครบรายวิชา ในกลุ่มสาระ.....

*****ข้อมูล ณ วันที่ ๑๒ มิถุนายน ๒๕๖๘**

๑.๓.๕ บุคลากรอื่น ที่ไม่ได้ทำหน้าที่สอน (นักการภารโรง แม่บ้าน เจ้าหน้าที่สำนักงาน ฯลฯ)

ชาย	หญิง	รวม
16	27	43

๑.๓.๖ ข้อมูลนักเรียน ข้อมูล ณ วันที่ ๑๒ มิถุนายน ๒๕๖๘