

# โครงการ เมืองไทย พรีเมียร์ เลกาซี

(แบบเงินค่าเวนคืนกรมธรรม์คงที่)



“ทำไมถึงต้องให้  
โครงการ เมืองไทย พรีเมียร์ เลกาซี  
(แบบเงินค่าเวนคืนกรรมสิทธิ์)  
เป็นตัวช่วยในการวางแผนเกษียณ  
ส่งต่อมรดกอย่างคุ้มค่าให้ลูกหลาน”



# ก่อนอื่นเราต้องมารู้จัก คำว่า ภาษีมรดก กันก่อน

ภาษีมรดก คือ ภาษีส่วนบุคคลที่จะถูกเรียกเก็บเมื่อมรดกจากผู้ตายถูกส่งต่อ  
ให้แก่ บุพการี ทายาท หรือแม้กระทั่งผู้ที่ไม่มีส่วนเกี่ยวข้องทางสายเลือด  
แต่ได้รับมรดกส่วนนั้นตามพระราชบัญญัติภาษีมรดก พ.ศ. 2558

## ภาษีมรดกแบ่งเป็น 2 ประเภท

**ภาษีการรับมรดก  
(Inheritance Tax)**  
เป็นการรับทรัพย์สินหลัง  
เจ้าของทรัพย์สินเสียชีวิต

**ภาษีการรับให้  
(Gift Tax)**  
เป็นการรับทรัพย์สินก่อน  
เจ้าของทรัพย์สินเสียชีวิต

## ทรัพย์สินที่ต้องเสียภาษีการรับมรดกมีอะไรบ้าง ?



อสังหาริมทรัพย์



หลักทรัพย์



สังหาริมทรัพย์  
ทุกประเภทที่คำนวณ  
เป็นเงินได้



อสังหาริมทรัพย์  
ทุกประเภท



เงินฝาก



ยานพาหนะ



ทรัพย์สินทางการเงิน

## ใครบ้างที่ต้องเสียภาษี ?



สัญชาติไทย



สัญชาติอื่น  
แต่อาศัยอยู่ในไทย  
ตามกฎหมาย



สัญชาติอื่น  
แต่ได้รับมรดก  
อยู่ในไทย



นิติบุคคลที่มีคนไทยอยู่เกินครึ่ง



บุพการี, ผู้สืบสันดาน, คู่สมรส  
บุคคลอื่น ๆ



บิดา มารดา  
ที่โอนกรรมสิทธิ์ให้บุตร  
(ไม่รวมบุตรบุญธรรม)

## อัตราภาษีที่ต้องเสียเป็นเท่าไร ?

ทายาท	บุคคลธรรมดา	ทายาท	บุคคลธรรมดา
ส่วนเกินมูลค่า 100 ล้านบาท		ส่วนเกินมูลค่า 20 ล้านบาท	ส่วนเกินมูลค่า 10 ล้านบาท
อัตราภาษี 5%	อัตราภาษี 10%	อัตราภาษี 5%	

ที่มา : กรมสรรพากร และตลาดหลักทรัพย์แห่งประเทศไทย



## หลายคนอาจคิดว่าการส่งต่อมรดกมีวิธีการเดียวคือ การทำพินัยกรรมแต่จริง ๆ แล้วเราสามารถส่งต่อมรดก ด้วยวิธีอื่นได้เช่นกัน

### ทางเลือกในการส่งต่อทรัพย์สิน

#### 1. การทำพินัยกรรม

เป็นการแสดงความประสงค์ของเจ้าของมรดกที่จะมอบทรัพย์สินให้แก่บุคคลใดตามเจตนารมณ์หลังจากที่เจ้าของมรดกเสียชีวิตไปแล้ว โดยการทำให้พินัยกรรมต้องทำตามหลักเกณฑ์และวิธีการที่กฎหมายกำหนด ข้อดีของการทำพินัยกรรมคือ มรดกถูกส่งต่อได้ตรงตามเจตนารมณ์ของเจ้าของมรดก และยังสามารถให้บุคคลอื่น ซึ่งไม่ใช่ทายาท ไม่ใช่ญาติ และไม่มีความสัมพันธ์ในทางกฎหมายกับเจ้ามรดก สามารถเข้ามารับทรัพย์สินมรดกได้ด้วย ทั้งนี้การทำพินัยกรรมจะไม่ได้ช่วยแบ่งเบาภาระภาษีการรับมรดก (สำหรับมรดกส่วนที่เกิน 100 ล้านบาท)

#### 2. ทายอดส่งมอบทรัพย์สิน

ในแต่ละปีเป็นจำนวนเงินที่เหมาะสม ในขณะที่เจ้าของทรัพย์สินยังมีชีวิตอยู่ เพื่อช่วยลดภาษีการรับมรดกหรือไม่ทำให้เสียภาษีมากจนเกินไป ทั้งนี้เจ้าของทรัพย์สินควรพิจารณาอย่างรอบคอบเพราะอาจเกิดความลำบากได้เมื่อทรัพย์สินถูกแจกจ่ายไปแล้ว

#### 3. เปลี่ยนทรัพย์สินที่เสียภาษีมรดกเป็นทรัพย์สินที่ได้รับสิทธิประโยชน์ทางภาษี

เช่น การทำประกันชีวิต โดยระบุผู้รับประโยชน์ในกรมธรรม์เป็นทายาทที่ต้องการมรดกก่อนสุดท้ายไว้ให้ มีข้อดีคือได้รับความคุ้มครองชีวิตสูงทำให้ทรัพย์สินเพิ่มมูลค่า ในขณะที่เดียวกันสินไหมที่ได้รับจากประกันชีวิตไม่นับรวมเป็นทรัพย์สินที่ต้องเสียภาษีการรับมรดกด้วย

### เปรียบเทียบทางเลือกในการวางแผนส่งต่อทรัพย์สิน

	ทำพินัยกรรม	ทายอดส่งมอบทรัพย์สิน	ประกันชีวิต
ไม่มีค่าใช้จ่ายในการเปลี่ยนแปลงข้อมูล	-	✓	✓
ไม่ต้องผ่านกระบวนการทางกฎหมาย	-	✓	✓
ทรัพย์สินถูกส่งไปยังทายาทหลังจากเจ้าของมรดกเสียชีวิต	✓	-	✓
ช่วยแบ่งเบาภาษีการรับมรดก	-	✓	✓
มีโอกาสในการรับผลประโยชน์ที่สูงขึ้น หรือช่วยเพิ่มพูนมรดก	-	-	✓

### ตัวอย่างประโยชน์จากการวางแผนส่งต่อทรัพย์สินด้วยประกันชีวิต

ตัวอย่าง: นาย M อายุ 70 ปี มีทรัพย์สิน 200 ล้านบาท และมีทายาท 1 คน เมื่อนาย M เสียชีวิต ทายาทผู้รับมรดกจะต้องเสียภาษี ดังนี้

	ภาษีที่ต้องชำระ
กรณีไม่ได้วางแผนส่งต่อทรัพย์สิน	ทายาทจะต้องเสียภาษี 5% ของมรดกส่วนที่เกิน 100 ล้านบาท ภาษีที่ทายาทต้องชำระ $(200-100) \times 5\% = \underline{5 \text{ ล้านบาท}}$
กรณีวางแผนส่งต่อทรัพย์สินด้วยประกันชีวิต	ซื้อประกันชีวิตจำนวนเงิน 100 ล้านบาท เพื่อให้ทายาทได้รับสินไหมทดแทน ภาษีที่ทายาทต้องชำระ <u>0 บาท</u>

# โครงการ เมืองไทย พรีเมียร์ เลกาซี

(แบบเงินค่าเวนคืนกรมธรรม์คงที่)  
ต่างจากประกันชีวิตทั่วไปอย่างไร

“ โดยปกติแล้วมูลค่าเวนคืนกรมธรรม์จะเพิ่มขึ้นตามอายุปีกรมธรรม์ แต่แบบประกันภัย โครงการ เมืองไทย พรีเมียร์ เลกาซี (แบบเงินค่าเวนคืนกรมธรรม์คงที่) เป็นแบบประกันภัยตัวแรกในไทยที่มีมูลค่าเวนคืนกรมธรรม์คงที่ตลอดสัญญา ทำให้อัตราเบี้ยประกันภัยต่ำกว่าปกติ แต่ยังสามารถคุ้มครองชีวิตเท่าเดิม ทำให้เหมาะกับผู้ที่ต้องการวางแผนและส่งต่อมรดกเป็นอย่างมาก นอกจากนี้เบี้ยประกันภัยที่ต่ำกว่าปกติแล้วยังสามารถได้รับผลประโยชน์ทางภาษีมรดกอีกด้วย ”



# โครงการเมืองไทย พรีเมียร์ เลกาซี (แบบเงินค่าเวนคืนกรมธรรม์คงที่) มีจุดเด่นอย่างไร?

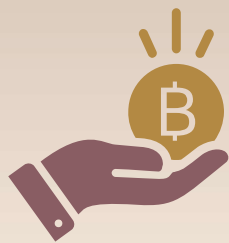

เบี้ยประกันภัยถูกกว่า  
และยังได้รับความ  
คุ้มครองชีวิตเท่าเดิม



ผลประโยชน์ที่ได้รับ  
ไม่ต้องเสียภาษี

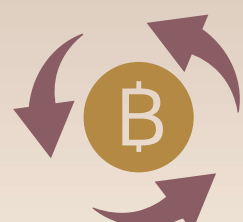

ลดหย่อนภาษีได้  
สูงสุด 100,000 บาท<sup>(2)</sup>



สามารถเลือกชำระเบี้ย  
ได้ทั้งแบบชำระครั้งเดียว  
หรือ 5 ปี



มีหลักประกันก้อนโต  
ด้วยความคุ้มครองชีวิต  
100%<sup>(1)</sup>



สมัครได้ตั้งแต่  
อายุ 30 วัน – 80 ปี\*

หมายเหตุ :

- (1) ความคุ้มครองชีวิตเท่ากับ 100% ของจำนวนเงินเอาประกันภัย ณ วันเริ่มมีผลคุ้มครองตามกรมธรรม์ประกันภัย หรือเงินค่าเวนคืนกรมธรรม์ประกันภัยในขณะนั้น หรือ 101% ของเบี้ยประกันภัยสะสมที่ชำระมาแล้ว (แล้วแต่จำนวนใดสูงกว่า)
  - (2) เบี้ยประกันภัย สามารถนำไปใช้สิทธิลดหย่อนภาษีได้ ทั้งนี้ หลักเกณฑ์เป็นไปตามที่กรมสรรพากรกำหนด
- \*สำหรับเมืองไทย พรีเมียร์ เลกาซี 99/1 (แบบเงินค่าเวนคืนกรมธรรม์คงที่) อายุเริ่มรับประกันภัย 30 วัน – 80 ปี  
สำหรับเมืองไทย เลกาซี เพลส 99/5 อายุเริ่มรับประกันภัย 30 วัน – 75 ปี

# โครงการเมืองไทย พรีเมียร์ เลกาซี (แบบเงินค่าเวนคืนกรมธรรม์คงที่)

วางแผนการส่งต่อมรดกอย่างชาญฉลาด  
เพื่อส่งต่อทรัพย์สินไปยังคนที่คุณรักอย่างมีประสิทธิภาพ

## แผนภาพแสดงผลประโยชน์ความคุ้มครอง

เมืองไทย พรีเมียร์ เลกาซี 99/1  
(แบบเงินค่าเวนคืนกรมธรรม์คงที่)

ระยะเวลาเอาประกันภัย ครบอายุ 99 ปี  
ระยะเวลาชำระเบี้ยประกันภัย ครั้งเดียว

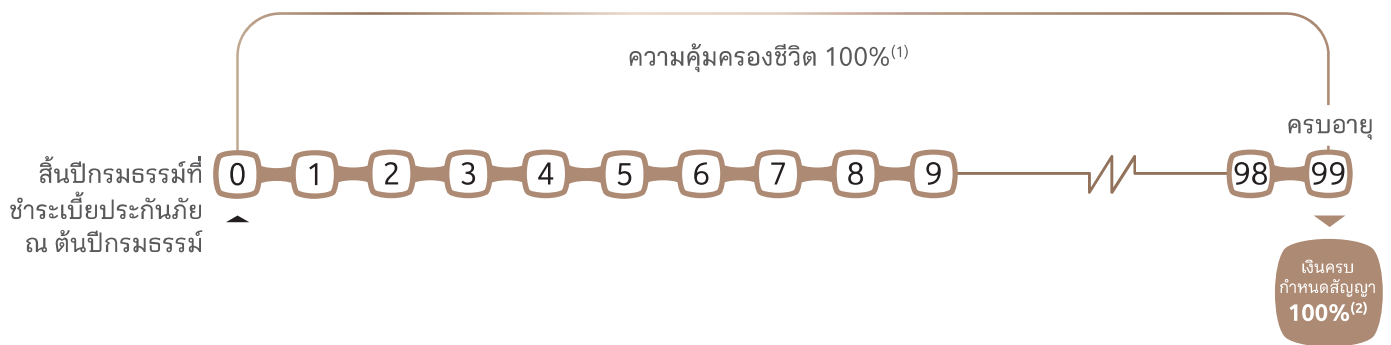

เมืองไทย เลกาซี เวิร์ล 99/5

ระยะเวลาเอาประกันภัย ครบอายุ 99 ปี  
ระยะเวลาชำระเบี้ยประกันภัย 5 ปี

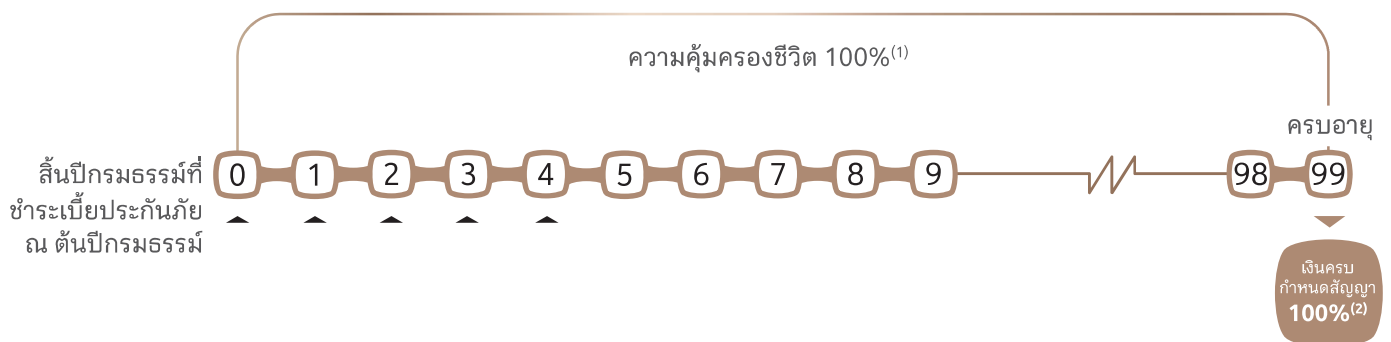

หมายเหตุ :

- (1) ความคุ้มครองชีวิตเท่ากับ 100% ของจำนวนเงินเอาประกันภัย ณ วันเริ่มมีผลคุ้มครองตามกรมธรรม์ประกันภัย หรือเงินค่าเวนคืนกรมธรรม์ประกันภัยในขณะนั้น หรือ 101% ของเบี้ยประกันภัยสะสมที่ชำระมาแล้ว (แล้วแต่จำนวนใดสูงกว่า)
- (2) กรณีมีชีวิตอยู่ครบสัญญา รับผลประโยชน์เท่ากับ 100% ของจำนวนเงินเอาประกันภัย ณ วันเริ่มมีผลคุ้มครองตามกรมธรรม์ประกันภัย หรือ 101% ของเบี้ยประกันภัยสะสมที่ชำระมาแล้ว (แล้วแต่จำนวนใดสูงกว่า)

- เบี้ยประกันภัย สามารถ นำไปใช้สิทธิลดหย่อนภาษีได้ ทั้งนี้ หลักเกณฑ์เป็นไปตามที่กรมสรรพากรกำหนด

# โครงการเมืองไทย พรีเมียร์ เลกาซี

(แบบเงินค่าเวนคืนกรมธรรม์คงที่)  
เหมาะกับใคร?



## หัวหน้าครอบครัว

สร้างหลักประกันก้อนใหญ่ให้กับคนที่คุณรัก  
ได้ตามแผนที่วางไว้



## เจ้าของธุรกิจ

สร้างกองทุนฉุกเฉิน เพื่อให้ธุรกิจดำเนินไปได้  
อย่างต่อเนื่อง หมดกังวลแม้ในวันที่คุณ  
ต้องจากไป



## ผู้ที่ต้องการวางแผนมรดก

เพื่อส่งต่อทรัพย์สินอย่างมีประสิทธิภาพ  
และไม่ต้องกังวลเรื่องภาษีมรดก



# ผู้ที่ต้องการวางแผนมรดก

เพื่อส่งต่อทรัพย์สินอย่างมีประสิทธิภาพ และไม่ต้องกังวลเรื่องภาษีมรดก

ตัวอย่าง : เจ้าสัว อายุ 50 ปี มีทรัพย์สินรวม 200 ล้านบาท แต่งงานจดทะเบียนสมรสกับภรรยา แต่ไม่มีบุตร เตรียมพินัยกรรมมอบทรัพย์สินทั้งหมดให้แก่ภรรยา หากตนเองเสียชีวิต

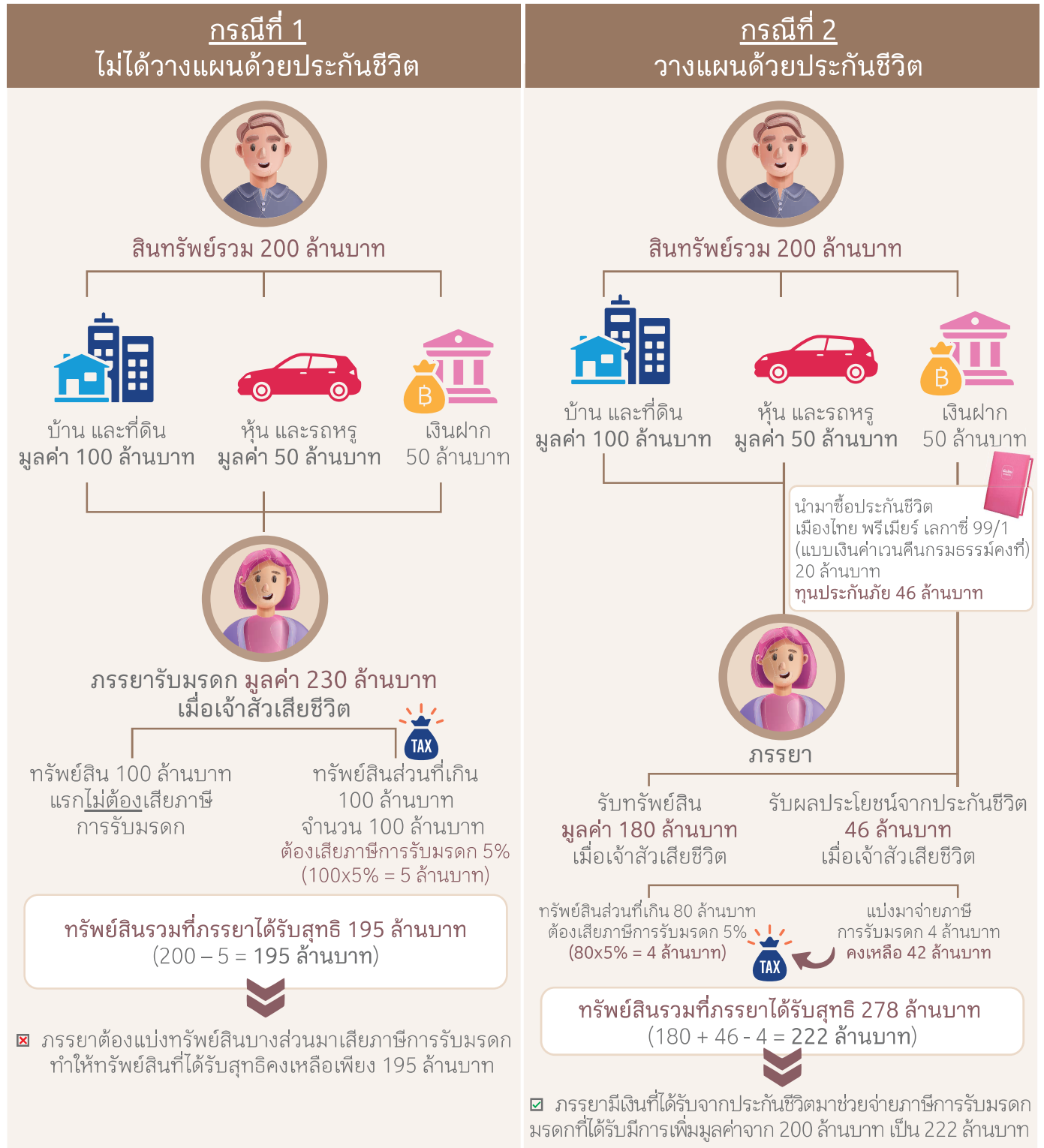

หมายเหตุ : ข้อมูลตัวเลขเป็นค่าโดยประมาณ เพื่อให้ง่ายต่อการเข้าใจ

# โครงการเมืองไทย พรีเมียร์ เลกาซี

(แบบเงินค่าเวนคืนกรมธรรม์คงที่)  
ประกอบด้วย

## เมืองไทย พรีเมียร์ เลกาซี 99/1

(แบบเงินค่าเวนคืนกรมธรรม์คงที่)

ตัวอย่างที่ 1 : ผู้เอาประกันภัยเพศชาย อายุ 50 ปี ชื้อแบบประกันภัยที่จำนวนเงินเอาประกันภัย 20 ล้านบาท

	เมืองไทย เพื่อคุ้มครองตลอดชีพ 99/1 (ไม่มีเงินคืน)	เมืองไทย พรีเมียร์ เลกาซี 99/1 (แบบเงินค่าเวนคืนกรมธรรม์คงที่)
ความคุ้มครองชีวิต <sup>(1)</sup>	20,000,000	20,000,000
เบี้ยประกันภัยรายปี	9,437,200	<b>8,616,800</b>
ผลประโยชน์รวมตลอดสัญญา หลังหักเบี้ยประกันภัยที่ชำระไว้แล้ว	10,562,800	11,383,200

หน่วย : บาท

## เมืองไทย เลกาซี เวิร์ล 99/5

ตัวอย่างที่ 2 : ผู้เอาประกันภัยเพศชาย อายุ 50 ปี ชื้อแบบประกันภัย ที่จำนวนเงินเอาประกันภัย 20 ล้านบาท

	เมืองไทย พรีเมียร์ เลกาซี 99/5*	เมืองไทย เลกาซี เวิร์ล 99/5
ความคุ้มครองชีวิต <sup>(1)</sup>	20,000,000	20,000,000
เบี้ยประกันภัยรายปี	1,945,400	1,822,400
เบี้ยประกันภัยรวม 5 ปี	9,727,000	<b>9,112,000</b>
ผลประโยชน์รวมตลอดสัญญา หลังหักเบี้ยประกันภัยที่ชำระไว้แล้ว	10,273,000	10,888,000

หน่วย : บาท

หมายเหตุ :

(1) ความคุ้มครองชีวิตเท่ากับ 100% ของจำนวนเงินเอาประกันภัย ณ วันเริ่มมีผลคุ้มครองตามกรมธรรม์ประกันภัย หรือเงินค่าเวนคืนกรมธรรม์ประกันภัยในขณะนั้น หรือ 101% ของเบี้ยประกันภัยสะสมที่ชำระมาแล้ว (แล้วแต่จำนวนใดสูงกว่า)

\*เบี้ยประกันภัยสำหรับกรณีผู้ขอเอาประกันภัยมีสุขภาพอยู่ในเกณฑ์มาตรฐาน (standard class)

# เมืองไทย พรีเมียร์ เลกาซี 99/1

(แบบเงินค่าเวนคืนกรมธรรม์คงที่)

อัตราเบี้ยประกันภัยรายปี  
ต่อจำนวนเงินเอาประกันภัย 1,000 บาท



หน่วย : บาท

	เพศชาย	เพศหญิง
30	238.25	198.88
35	276.97	234.19
40	321.66	275.57
45	372.86	323.67
50	430.84	379.30
55	495.85	443.22
60	567.89	515.55
65	645.40	595.77
70	725.11	681.16
65	801.54	765.14
80	869.18	842.04

# เมืองไทย เลกาซี เวิร์ล 99/5

อัตราเบี้ยประกันภัยรายปี  
ต่อจำนวนเงินเอาประกันภัย 1,000 บาท



หน่วย : บาท

อายุ (ปี)	เพศชาย	เพศหญิง
30	51.43	41.49
35	59.46	48.84
40	68.95	57.83
45	78.52	66.83
50	91.12	79.07
55	103.68	93.24
60	119.01	107.03
65	133.48	120.24
70	148.79	134.57
75	164.47	151.17

# เมืองไทย พรีเมียร์ เลกาซี 99/1 (แบบเงินค่าเวนคืนกรมธรรม์คงที่)

## ตัวอย่างผลประโยชน์และความคุ้มครอง

ผู้เอาประกันภัยเพศชาย อายุ 40 ปี มีสุขภาพแข็งแรงสมบูรณ์ จำนวนเงินเอาประกันภัย 50,000,000 บาท

อายุ(ปี)	ปีกรมธรรม์ที่	เบี้ยประกันภัยต่อปี (ณ ต้นปีกรมธรรม์) (บาท)	ความคุ้มครองชีวิต (ระหว่างปีกรมธรรม์)		มูลค่าเวนคืนกรมธรรม์* (ณ สิ้นปีกรมธรรม์) (บาท)
			%	จำนวน (บาท)	
41	1	16,083,000	100%	50,000,000	13,100,000
42	2	-	100%	50,000,000	13,100,000
43	3	-	100%	50,000,000	13,100,000
44	4	-	100%	50,000,000	13,100,000
45	5	-	100%	50,000,000	13,100,000
46	6	-	100%	50,000,000	13,100,000
47	7	-	100%	50,000,000	13,100,000
48	8	-	100%	50,000,000	13,100,000
49	9	-	100%	50,000,000	13,100,000
50	10	-	100%	50,000,000	13,100,000
51	11	-	100%	50,000,000	13,100,000
52	12	-	100%	50,000,000	13,100,000
53	13	-	100%	50,000,000	13,100,000
54	14	-	100%	50,000,000	13,100,000
55	15	-	100%	50,000,000	13,100,000
56	16	-	100%	50,000,000	13,100,000
57	17	-	100%	50,000,000	13,100,000
58	18	-	100%	50,000,000	13,100,000
59	19	-	100%	50,000,000	13,100,000
60	20	-	100%	50,000,000	13,100,000
61 - ครบอายุ 98	21 - 58	-	100%	50,000,000	13,100,000
ครบอายุ 99	59	-	100%	50,000,000	13,100,000
<b>รวม</b>		<b>16,083,000</b>		<b>50,000,000</b>	

\* มูลค่าเวนคืนกรมธรรม์สำหรับภัยมาตรฐาน

ผลประโยชน์รวมตลอดสัญญา	50,000,000 บาท
เบี้ยประกันภัยที่ชำระมา	16,083,000 บาท
ผลประโยชน์รวมตลอดสัญญาหักด้วยเบี้ยประกันภัยที่ชำระมาแล้ว	33,917,000 บาท

หมายเหตุ : ผลประโยชน์และความคุ้มครองชีวิตเป็น % ของจำนวนเงินเอาประกันภัย ณ วันเริ่มมีผลคุ้มครองตามกรมธรรม์ประกันภัย

# เมืองไทย เลกาซี เวิร์ล 99/5

## ตัวอย่างผลประโยชน์และความคุ้มครอง

ผู้เอาประกันภัยเพศชาย อายุ 40 ปี มีสุขภาพแข็งแรงสมบูรณ์ จำนวนเงินเอาประกันภัย 50,000,000 บาท

อายุ(ปี)	ปีกรมธรรม์ที่	เบี้ยประกันภัยต่อปี (ณ ต้นปีกรมธรรม์) (บาท)	ความคุ้มครองชีวิต (ระหว่างปีกรมธรรม์)		มูลค่าเวนคืนกรมธรรม์* (ณ สิ้นปีกรมธรรม์) (บาท)
			%	จำนวน (บาท)	
41	1	3,447,500	100%	50,000,000	200,000
42	2	3,447,500	100%	50,000,000	1,550,000
43	3	3,447,500	100%	50,000,000	4,550,000
44	4	3,447,500	100%	50,000,000	7,850,000
45	5	3,447,500	100%	50,000,000	11,900,000
46	6	-	100%	50,000,000	12,350,000
47	7	-	100%	50,000,000	12,700,000
48	8	-	100%	50,000,000	12,700,000
49	9	-	100%	50,000,000	12,700,000
50	10	-	100%	50,000,000	12,700,000
51	11	-	100%	50,000,000	12,700,000
52	12	-	100%	50,000,000	12,700,000
53	13	-	100%	50,000,000	12,700,000
54	14	-	100%	50,000,000	12,700,000
55	15	-	100%	50,000,000	12,700,000
56	16	-	100%	50,000,000	12,700,000
57	17	-	100%	50,000,000	12,700,000
58	18	-	100%	50,000,000	12,700,000
59	19	-	100%	50,000,000	12,700,000
60	20	-	100%	50,000,000	12,700,000
61 - ครบอายุ 98	21 - 58	-	100%	50,000,000	12,700,000
ครบอายุ 99	59	-	100%	50,000,000	12,700,000
<b>รวม</b>		<b>17,237,500</b>		<b>50,000,000</b>	

\* มูลค่าเวนคืนกรมธรรม์สำหรับภัยมาตรฐาน

ผลประโยชน์รวมตลอดสัญญา 50,000,000 บาท  
 เบี้ยประกันภัยที่ชำระมา 17,237,500 บาท  
 ผลประโยชน์รวมตลอดสัญญาหักด้วยเบี้ยประกันภัยที่ชำระมาแล้ว 32,762,500 บาท

หมายเหตุ : ผลประโยชน์และความคุ้มครองชีวิตเป็น % ของจำนวนเงินเอาประกันภัย ณ วันเริ่มมีผลคุ้มครองตามกรมธรรม์ประกันภัย

## เงื่อนไขการรับประกันภัย

สมัครได้ตั้งแต่	สำหรับเมืองไทย พรีเมียร์ เลขาชี้ 99/1 (แบบเงินค่าเวนคืนกรมธรรม์คงที่) • อายุ 30 วัน – 80 ปี สำหรับเมืองไทย เลขาชี้ เพลอร์ 99/5 • อายุ 30 วัน – 75 ปี
ระยะเวลาคุ้มครอง	ถึงครบอายุ 99 ปี
ระยะเวลาชำระเบี้ยประกันภัย	ชำระเบี้ยครั้งเดียว, 5 ปี
จำนวนเงินเอาประกันภัยขั้นต่ำ	10 ล้านบาท
เงื่อนไขอื่น ๆ	ผู้เอาประกันภัยต้องมีสินทรัพย์รวมไม่ต่ำกว่า 10 ล้านบาท*

\*สินทรัพย์รวมทั้งหมดของผู้เอาประกันภัยที่มีเอกสารพิสูจน์หรือยืนยันมูลค่าได้

### ความสมบูรณ์ของสัญญาประกันภัย

ในกรณีที่ผู้เอาประกันภัยรู้อยู่แล้ว และแถลงข้อความอันเป็นเท็จ หรือรู้อยู่แล้วในข้อความจริงใด แต่ไม่เปิดเผยข้อความจริงนั้น ให้บริษัทฯ ทราบในขณะที่ขอเอาประกันภัย ซึ่งถ้าบริษัทฯ ทราบข้อความจริงนั้น ๆ แล้ว อาจจงใจบริษัทฯ ให้เรียกเบี้ยประกันภัยสูงขึ้นหรือให้บอกปิด ไม่ยอมทำสัญญา สัญญาประกันภัยจะตกเป็นโมฆียะตาม ป.พ.พ. มาตรา 865 ซึ่งบริษัทฯ อาจบอกล้างสัญญา และไม่จ่ายเงินตามกรมธรรม์ ความรับผิดชอบของบริษัทฯ จะมีเพียงคืนเบี้ยประกันภัยที่ได้ชำระให้แก่บริษัทฯ แล้วทั้งหมดเท่านั้น

### กรณีที่บริษัทฯ จะไม่คุ้มครอง

1. กรณีผู้เอาประกันภัยฆ่าตัวตายด้วยใจสมัครภายใน 1 ปี นับแต่วันเริ่มมีผลคุ้มครองตามกรมธรรม์ หรือวันที่บริษัทฯ อนุมัติให้เพิ่มจำนวนเงินเอาประกันภัย ทั้งนี้เฉพาะในส่วนของจำนวนเงินเอาประกันภัยที่เพิ่มขึ้นเท่านั้น
2. กรณีผู้เอาประกันภัยถูกผู้รับประโยชน์ฆ่าตายโดยเจตนา
3. กรณีผู้เอาประกันภัยแถลงอายุคลาดเคลื่อนไม่ถูกต้องแท้จริง และบริษัทฯ พิสูจน์ได้ว่าในขณะที่ทำสัญญาประกันภัยอายุที่ถูกต้องแท้จริงอยู่นอกจำกัดอัตราเบี้ยประกันภัยตามทางคำปกติของบริษัทฯ

หมายเหตุ : การพิจารณารับประกันภัยเป็นไปตามหลักเกณฑ์ของบริษัทฯ

### คำเตือน :

ผู้ขอเอาประกันภัยควรศึกษา และทำความเข้าใจในเอกสารเสนอขายก่อนตัดสินใจทำประกันภัย เมื่อได้รับกรมธรรม์แล้ว โปรดศึกษารายละเอียดเงื่อนไข ความคุ้มครอง ผลประโยชน์ และข้อยกเว้นตามกรมธรรม์ประกันภัย



MUANG THAI LIFE  
ASSURANCE

## สุขมากกว่า พิเศษมากขึ้น ด้วยสิทธิพิเศษเพื่อลูกค้าคนสำคัญ



**สมาชิกเมืองไทยสไมล์คลับ**  
เติมความสุขสุดพิเศษ กับกิจกรรม  
และสิทธิพิเศษที่หลากหลาย  
ครบทุกไลฟ์สไตล์

- รับความสุขและรอยยิ้ม ผ่านกิจกรรมแห่งความสุขและสิทธิพิเศษต่างๆ มากมาย
- เติมเต็มความสุข ด้วยการแลกคะแนนสะสม Smile Point ผ่าน MTL Click Application ได้ทุกที่ ทุกเวลา ตลอด 24 ชั่วโมง
- รับความสุขที่มากขึ้น ด้วยประสบการณ์สุดพิเศษเหนือระดับกับการเป็นสมาชิก The Ultimate & Beyond Prestige



**MTL  
HEALTH  
BUDDY**

**ดูแลครบเครื่อง เรื่องสุขภาพ**  
สิทธิประโยชน์สำหรับลูกค้าเมืองไทยประกันชีวิต

มอบสิทธิพิเศษด้านสุขภาพให้กับลูกค้าคนสำคัญ โทรปรึกษาปัญหาสุขภาพ  
กับ MTL Health Buddy โทร 0 2290 2424 กด 3 เพื่อขอรับบริการ  
ด้านสุขภาพและสิทธิประโยชน์มากมาย ดังนี้

- ปรึกษาปัญหาสุขภาพ
- ค้นหาแพทย์ที่เหมาะสมกับโรค
- ค้นหาศูนย์แพทย์เฉพาะทาง
- นัดหมายติดต่อเข้ารับการรักษา  
ในโรงพยาบาล
- สิทธิประโยชน์การรักษาแบบมุ่งเป้า  
(Targeted Therapy)
- ให้คำแนะนำและปรึกษาเกี่ยวกับยา  
กับเภสัชกรทางโทรศัพท์
- พร้อมรับสิทธิประโยชน์พิเศษอื่นๆ มากมาย

บมจ.เมืองไทยประกันชีวิต เป็นเพียงผู้แนะนำการบริการให้กับลูกค้า เท่านั้น



**MTL Click  
Application**

รวบรวมทุกบริการของเมืองไทยประกันชีวิต  
ให้เป็นเรื่องง่ายสำหรับคุณ สะดวกทุกที่ ทุกเวลา

มั่นใจทุกเรื่องกรมธรรม์ ไม่ว่าคุณจะอยู่ที่ไหน  
สามารถรับบริการจากเราได้

- เช็กข้อมูลกรมธรรม์
- ยื่นเคลมออนไลน์
- ชำระเบี้ยประกันภัย
- ปรึกษาหมออนไลน์
- ทำธุรกรรมผ่าน Video Call
- แลกคะแนนเมืองไทยสไมล์คลับ  
และบริการอื่นๆ อีกมากมาย



© ดาวน์โหลดเลย

ผู้เสนอขาย ..... ID LINE .....

เบอร์โทรศัพท์ ..... วันที่นำเสนอขาย .....

บมจ. เมืองไทยประกันชีวิต  
250 ถนนรัชดาภิเษก เขตห้วยขวาง กรุงเทพฯ 10310

โทร. **1766** ทุกวัน ตลอด **24** ชั่วโมง

muangthai.co.th Muang Thai Life

สแกน QR Code  
เพื่อเข้าสู่หน้าเว็บไซต์



MTL\_2-02-04-0859\_17/03/2569