



E-NEWSLETTER

October 2023

Friendship Golf Tournament 2023

Tuesday 7 November 2023

The Royal Gems City



 Tel : +662-286-0477

 Email : tafa@tafathai.org





TAFAThai

Friendship Golf Tournament 2023

Tuesday 7 November 2023

The Royal Gems City

10.00 Golfer Registration

11.00 Buffet lunch at club house

12.10 Group Photo before short gun at Backdrop downstairs

12.30 Shotgun Start

18.30 Dinner Party welcome speech by TAFAThai Chairman

19.30 Award winning announcement

20.00 Lucky Draw (reserve the right for company member who show up when announce the lucky draw only)

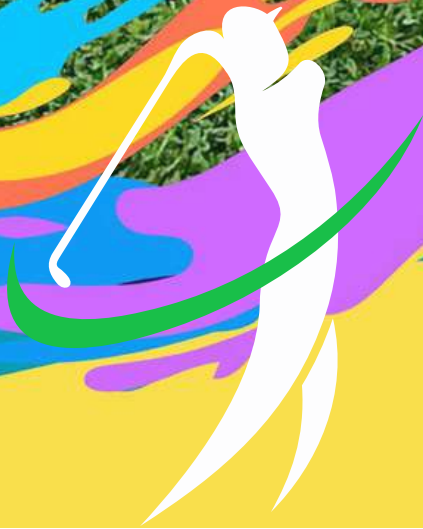

Tel : +662-286-0477



Email : tafa@tafathai.org



แสนุ OR Tánú

E-NEWSLETTER

OCTOBER | 2023



สารจากนายกสมาคม ถึง สมาชิกสมาคมกีฬาที่รักและเคารพทุกท่าน ขอต้อนรับสมาชิกเข้าสู่ E-Newsletter ฉบับที่ 10 ประจำเดือนตุลาคม 2566

ทุกท่านคงทราบกันดีแล้วว่าสมาคมฯ ได้มีการจัดกิจกรรมการแข่งขัน **“TFAFA Friendship Golf Tournament 2023 ขึ้น ในวันอังคารที่ 7 พฤศจิกายน 2566 ณ สนามกอล์ฟเดอะ รอยัล เจมส์ กอล์ฟ ซีที ริงสิต-คลองหก** และช่วงเย็นของกิจกรรมดังกล่าว ทางสมาคมฯ ยังได้มีการจัดกิจกรรมงานเลี้ยงสังสรรค์ โดยมีวัตถุประสงค์เพื่อต้องการเสริมสร้างความสามัคคีและกระชับความสัมพันธ์อันดีของสมาชิกกับหน่วยงานต่างๆ ให้ได้พบปะสังสรรค์ใกล้ชิดกันมากขึ้นครับ ซึ่งนอกจากจะมีการมอบถ้วยรางวัลการแข่งขันให้กับผู้ชนะแล้ว สมาคมฯ ยังมีกิจกรรมจับรางวัลพิเศษมอบให้สมาชิกภายในงานอีกด้วย อาทิเช่น ตัวเครื่องบิน ไม้กอล์ฟและอุปกรณ์เล่นกอล์ฟ บัตรกำนัล และของรางวัลอื่นๆ อีกมากมาย ผมจึงอยากจะขอเชิญชวนสมาชิกทุกท่านเข้าร่วมกิจกรรมการแข่งขันกอล์ฟที่สมาคมฯ ได้จัดขึ้นอย่างพร้อมเพียงกันในครั้งนี้ด้วยครับ และสิ่งสำคัญที่ขาดไม่ได้เลย ผมต้องขอขอบคุณผู้ให้การสนับสนุนกิจกรรม **“TFAFA Friendship Golf Tournament 2023”** มา ณ โอกาสนี้ด้วยครับ

การดำเนินการจัดตั้งนิติบุคคลเพื่อกิจกรรมฝึกอบรมของสมาคมฯ เนื่องจากการเปลี่ยนแปลงแนวทางการฝึกอบรมการขนส่งวัตถุอันตราย (Dangerous Goods) ในรูปแบบใหม่ที่เรียกว่า Competency Base Training and Assessment (CBTA) ทางสมาคมฯ ได้เห็นถึงความสำคัญ จำเป็นในการฝึกอบรมหัวข้อดังกล่าว ซึ่งสมาชิกจะต้องใช้ใบประกาศที่ได้การรับรองจาก IATA เพื่อดำเนินการต่ออายุทุก 2 ปี รวมถึงเมื่อมีพนักงานใหม่ต้องส่งเข้าฝึกอบรมดังกล่าว คณะกรรมการบริหารสมาคมฯ ได้มีความเห็นในการจัดตั้งสถาบันเพื่อดำเนินการฝึกอบรมให้กับสมาชิก และบุคลากรในอุตสาหกรรมการขนส่งทางอากาศ โดยจะดำเนินการเพื่อให้ได้การรับรองการเป็นผู้บริการฝึกอบรมจาก IATA และจัดตั้งนิติบุคคลเพื่อดำเนินการกิจกรรมดังกล่าวข้างต้น ซึ่งถือเป็นประโยชน์แก่สมาชิกของสมาคมฯ และเป็นไปตามวัตถุประสงค์การจัดตั้งสมาคมฯ ตามที่ระบุไว้ในข้อบังคับสมาคมฯ ในการสนับสนุนและช่วยเหลือสมาชิกแก้ไขอุปสรรคข้อขัดข้องต่างๆ จึงได้มีหนังสือสอบถามไปยังสมาชิก โดยหากสมาชิกมีความสนใจในการร่วมจัดตั้งและลงทุนในบริษัทที่จะดำเนินการด้านฝึกอบรมตามรายละเอียดข้างต้น สามารถแจ้งความประสงค์ในการร่วมลงทุนและข้อเสนอแนะต่างๆ ที่เป็นประโยชน์มายังสมาคมฯ เพื่อรวบรวมหาข้อสรุปมาเป็นแนวทางในการดำเนินการต่อไปครับ

การเปิดใช้งานระบบคิว FEMS EZ Queue สำหรับการจองคิวเข้ารับ-ส่งสินค้า บริเวณหน้าคลังสินค้า บริษัท ดับบลิวเอฟ เอส พีจี คาร์โก้ จำกัด (BFS Cargo) ในเขตปลอดอากร สนามบินสุวรรณภูมิ ตั้งแต่วันที่ 17 ตุลาคม 2566 แต่เนื่องจากกระบวนการปฏิบัติงานของคลังสินค้า BFS Cargo แตกต่างกับ TG ในบางส่วนส่งผลให้สมาชิกได้รับผลกระทบเป็นวงกว้างเนื่องจากประเด็นปัญหาความแออัดหน้าคลังสินค้า ในเขตปลอดอากร สนามบินสุวรรณภูมิ สมาคมฯ นำโดยคุณสุวิชา บุญเต็ม ประธานอนุกรรมการ กำลังดำเนินการเร่งหารือกับทุกหน่วยงานที่เกี่ยวข้องถึงแนวทางในการแก้ไขประเด็นปัญหาดังกล่าว โดยหากสมาชิกหรือผู้ใช้บริการพบปัญหาข้อขัดข้อง สามารถติดต่อจุดอำนวยความสะดวกในพื้นที่ ณ อาคาร BC และ CI (08.00 – 16.00 น.) ในวันทำการ หรือ ณ อาคาร S1 หรือ โทร. 095-574-8985 (ตลอด 24 ชั่วโมง)

สุดท้ายนี้ ขอให้สมาชิกทุกท่านอ่านข่าวสารความคืบหน้าของอุตสาหกรรมเราและเผยแพร่ให้กับพนักงานในบริษัทสมาชิกต่อไป และขอส่งกำลังใจและความห่วงใยให้สมาชิกทุกท่าน ขอให้ท่านยึดปฏิบัติตนตามวิถีวิถีใหม่แบบ NEW NORMAL ใส่หน้ากาก เว้นระยะห่าง ไม่ประมาทการ์ดอย่าตก เพื่อร่วมแรงร่วมใจ ช่วยกันป้องกันโรคไวรัสโควิด-19 ครับ

นิธรร สุขมนัส
นายกสมาคมฯ



E-NEWSLETTER

october | 2023



เมื่อวันจันทร์ที่ 30 ตุลาคม 2566

สมาคมตัวแทนขนส่งสินค้าทางอากาศไทย คุณนิธิธร สุขมนัส นายกสมาคมฯ ร่วมเป็นวิทยากรในงานสัมมนาอุตสาหกรรมการบินของไทย ครั้งที่ 2 ประจำปี 2566 โดยมีนายมนตรี เตชาสกุลสม รองปลัดกระทรวงคมนาคม เป็นประธานเปิดงาน ภายใต้หัวข้อ กลับคืนน่านฟ้ามุ่งสู่หน้าอนาคต (Thai Aviation Industry Conference 2023: Resume the flight path to the bright future) ซึ่งจัดโดยสำนักงานการบินพลเรือนแห่งประเทศไทย (กพท.) มีวัตถุประสงค์เพื่อสื่อสารทิศทางนโยบายและความคาดหวังของกระทรวงคมนาคมที่มีต่อผู้มีส่วนได้ส่วนเสียในอุตสาหกรรมการบิน รวมทั้งเป็นโอกาสอันดีในการพัฒนาเครือข่ายความร่วมมือของทุกภาคส่วนอย่างต่อเนื่อง เพื่อผลักดันอุตสาหกรรมการบินให้มีการเติบโตอย่างยั่งยืนและให้สามารถแข่งขันได้ในระดับสากล พร้อมทั้งรับฟังและแลกเปลี่ยนความคิดเห็นจากผู้มีส่วนได้ส่วนเสียจากทุกภาคส่วนเพื่อนำไปสู่การบูรณาการแนวทางการพัฒนาอุตสาหกรรมการบินของประเทศให้ครอบคลุมทุกมิติ และพร้อมที่จะก้าวไปสู่การเป็นศูนย์กลางด้านการบินและการขนส่งทางอากาศในระดับภูมิภาคและระดับโลกในอนาคต ณ ห้องอัศวินบอลรูม B-C ชั้น 4 โรงแรมอัศวินแกรนด์ คอนเวนชัน





E-NEWSLETTER

october | 2023



เมื่อวันพฤหัสบดีที่ 12 ตุลาคม 2566

สมาคมตัวแทนขนส่งสินค้าทางอากาศไทย โดยคุณนิธิธร สุขมนัส นายกสมาคมฯ และนางสาววาสนี เจียมอนุกุลกิจ ผู้จัดการสมาคมฯ ได้เข้าร่วมประชุมหารือตัวแทนรับสมัครผู้ประกอบการ (โลจิสติกส์ วาระปี 2567-2568) เพื่อร่วมกำหนดทิศทางการพัฒนาให้มีความเห็น และสนับสนุนการจัดงานแสดงสินค้าโลจิสติกส์ในปี 2564 ณ ห้องประชุม 50601 ชั้น 6 อาคารริมท่ากรมส่งเสริมการค้าระหว่างประเทศและผ่านระบบประชุม Zoom Meeting





E-NEWSLETTER

october | 2023



เมื่อวันอังคารที่ 17 ตุลาคม 2566

สมาคมตัวแทนขนส่งสินค้าทางอากาศไทย
โดยคุณนิธิธร สุขมนัส นายกสมาคมฯ คุณสรศักดิ์ สกุนินวัต
คุณปิ่นณรุจน์ ฉัตรศิริรัตน์ อุปนายกสมาคมฯ คุณอนุสรณ์
พึ้งพร นายทะเบียนบริหารสมาคมฯ คุณสุวิชา บุญเต็ม
ประธานอนุกรรมการบริหารสมาคมฯ และ คุณวาสนี เจียม
อนุกุลกิจ ผู้จัดการสมาคมฯ ได้ให้สัมมนาเกี่ยวกับบริษัท
ทำอากาศยานไทย จำกัด (มหาชน) และมหาวิทยาลัยธรรม
ศาสตร์เพื่อเก็บข้อมูลในการวิเคราะห์และประเมินความต้อง
การด้านเทคโนโลยีดิจิทัลและการสื่อสารของ ทอท.สำหรับ
ประกอบการกำหนดวิสัยทัศน์ยุทธศาสตร์ของแผนปฏิบัติ
การดิจิทัลของ ทอท. ณ ห้องประชุมสมาคมทอฟ้า อาคาร
ทีพีไอ ทาวเวอร์ ชั้น 20 เขตสาทร

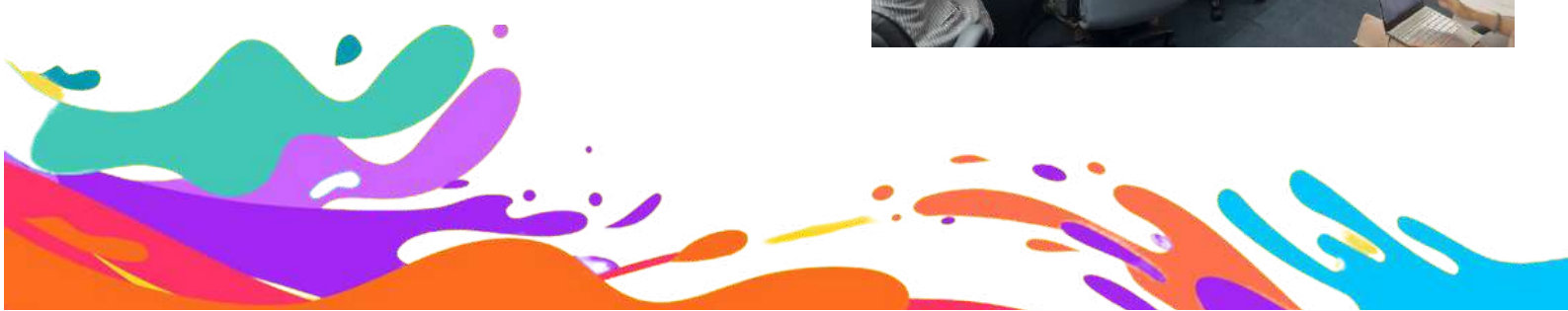



E-NEWSLETTER

october | 2023



เมื่อวันอังคารที่ 17 ตุลาคม 2566

สมาคมตัวแทนขนส่งสินค้าทางอากาศไทย ได้มีการจัดประชุมคณะกรรมการบริหารสมาคมฯ ประจำเดือนตุลาคม ครั้งที่ 18-10/2566 โดยในการประชุมครั้งนี้ คณะกรรมการได้มีการรับรองรายงานการประชุมครั้งที่ 17-09/2566 และร่วมกันพิจารณา เรื่องที่สำคัญในวาระการประชุมต่างๆ เช่น ความคืบหน้างานการเงินสมาคม, ความร่วมมือทำงานร่วมกับภาครัฐและภาคเอกชน, แผนนโยบายการดำเนินงาน และกิจกรรมของสมาคมในปี 2566 เป็นต้น โดยมีคุณนิธิตร์ สุขมนัส นายกสมาคมฯ เป็นประธานในการประชุมครั้งนี้ ณ ห้องประชุมสมาคมทอาฟา อาคารที่พีไอ ทาวเวอร์ ชั้น 20 เซตสาทร





E-NEWSLETTER

october | 2023



เมื่อวันอังคารที่ 10 ตุลาคม 2566

สมาคมตัวแทนขนส่งสินค้าทางอากาศไทย โดยคุณสุวิชา บุญเต็ม ประธานอนุกรรมการบริหารสมาคมฯ ได้เข้าร่วมประชุมนำเสนอภาพรวมการดำเนินงานโครงการ ระบบการบริหารการเข้า-ออกเขตปลอดอากร ท่าอากาศยานสุวรรณภูมิ (FEMS) ร่วมกับบริษัท ท่าอากาศยานไทย จำกัด (มหาชน) ณ ห้องประชุม 701 ชั้น 7 อาคารสำนักงานเขตปลอดอากร ทสภ. (BFZ)





E-NEWSLETTER

october | 2023

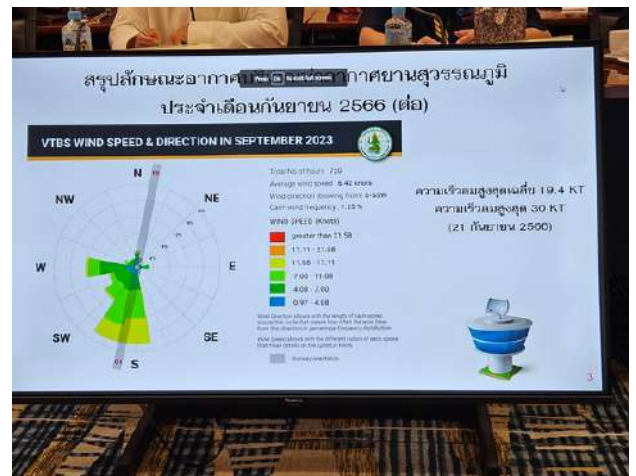

วันพฤหัสบดีที่ 19 ตุลาคม 2566

สมาคมตัวแทนขนส่งสินค้าทางอากาศไทย โดยคุณสุวิชา บุญเต็ม ประธานอนุกรรมการบริหารสมาคมฯ ได้ประชุมคณะกรรมการอำนวยความสะดวก ท่าอากาศยานสุวรรณภูมิ ครั้งที่ 5/2566 เพื่อให้การบริหารงานท่าอากาศยานด้านการอำนวยความสะดวกและการประสานความร่วมมือด้านการอำนวยความสะดวกในการบินพลเรือนระหว่างหน่วยงานที่เกี่ยวข้องใน ทสภ. ดำเนินการด้วยความสะดวก รวดเร็ว มีประสิทธิภาพสูงสุด ตลอดจนสอดคล้องกับแผนอำนวยความสะดวกในการบินพลเรือนแห่งชาติ พ.ศ.2563 ณ ห้องประชุม AOB 1 ชั้น 5 อาคารสำนักงานท่าอากาศยานสุวรรณภูมิ (อาคาร AOB) ทสภ.





E-NEWSLETTER

october | 2023



เมื่อวันอังคารที่ 24 ตุลาคม 2566

สมาคมตัวแทนขนส่งสินค้าทางอากาศไทย คุณสุวิชา บุญเต็ม ประธานอนุกรรมการบริหารสมาคมฯ ได้เข้าร่วม ประชุมติดตามการใช้งานระบบอิเล็กทรอนิกส์ ด้านการบริหารการเข้า-ออกเขตปลอดอากร ท่าอากาศยานสุวรรณภูมิ (FEMS) ณ ห้องประชุม 701 ชั้น 7 อาคารสำนักงานเขตปลอดอากร ทสก. (BFZ)





E-NEWSLETTER

october | 2023



เมื่อวันที่ 19 และ 27 ตุลาคม 2566

สมาคมตัวแทนขนส่งสินค้าทางอากาศไทย โดยคุณนิธิธร สุขมนัส นายกสมาคมฯ ได้มีการจัดประชุมวิสามัญผู้ถือหุ้น ครั้งที่ 2/2566 และ ประชุมวิสามัญผู้ถือหุ้นวาระที่ 3.1 (ต่อเนื่อง) ของ บริษัท ทาฟาคอนซอร์เทียม จำกัด เพื่อรายงานความคืบหน้าของ บริษัท ท่าอากาศยานไทย ทาฟา โอเพอร์เรเตอร์ จำกัด และพิจารณาเรื่องต่างๆ ตามระเบียบวาระต่างๆในที่ประชุม





E-NEWSLETTER

october | 2023



สมาคมตัวแทนขนส่งสินค้าทางอากาศไทย ร่วมกับ บริษัท ไทยไฟล์ท์เทรนนิง จำกัด (TFT) เปิดอบรมหลักสูตร Basic Air Cargo Tariff Course (ครั้งที่ 2) ระหว่างวันที่ 16-19 ตุลาคม 2566 โดยทั้งนี้ผู้สนใจเข้าร่วมอบรม จำนวน 30 คน ณ อาคาร 6 ชั้น 3 การบินไทยสำนักงานใหญ่ ถนนวิภาวดีรังสิต-เขตจตุจักร





E-NEWSLETTER

october | 2023



สมาคมตัวแทนขนส่งสินค้าทางอากาศไทย ร่วมกับ บริษัท ไทยฟ্লাйтเทรนนิ่ง จำกัด (TFT) เปิดอบรมหลักสูตร Dangerous Goods Regulations ครั้งที่ 3 ระหว่างวันที่ 16-20 ตุลาคม 2566 โดยทั้งหมดนี้มีผู้สนใจเข้าร่วมอบรมจำนวน 20 คน ณ ห้องอบรมหมายเลข TFT01 อาคาร 5 ชั้น 4 การบินไทยสำนักงานใหญ่นนวิภาวดีรังสิต-เขตจตุจักร



ภาวะการค้าระหว่างประเทศของไทย

เดือนกันยายน 2566



การส่งออกของไทยเดือนกันยายน 2566 มีมูลค่า 25,476.3 ล้านเหรียญสหรัฐ (888,666 ล้านบาท) ขยายตัวร้อยละ 2.1 หากหักสินค้าเกี่ยวเนื่องกับน้ำมัน ทองคำ และยุทธปัจจัย ขยายตัวร้อยละ 1.0 การส่งออกขยายตัวต่อเนื่องเป็นเดือนที่สอง โดยได้รับแรงหนุนจากการส่งออกสินค้าเกษตรและอุตสาหกรรมเกษตร โดยเฉพาะผลไม้และข้าว รวมถึงสินค้าอุตสาหกรรมที่เติบโตตามเมกะเทรนด์ เช่น โซลาเซลล์ และโทรศัพท์มือถือ อย่างไรก็ตาม การฟื้นตัวของตลาดหลักยังเป็นไปอย่างไม่ทั่วถึง ทั้งนี้ การส่งออกไทย 9 เดือนแรกของปี 2566 หดตัวร้อยละ 3.8 และเมื่อหักสินค้าเกี่ยวเนื่องกับน้ำมัน ทองคำ และยุทธปัจจัย หดตัวร้อยละ 1.2

หน่วย (Unit): ล้านเหรียญสหรัฐ	ก.ย. 2566	ม.ค. - ก.ย. 2566
มูลค่าการส่งออก (%YoY)	25,476.3 +2.1%	213,069.4 -3.8%
มูลค่าการนำเข้า (%YoY)	23,383.5 -8.3%	218,902.1 -6.0%
ดุลการค้า	+2,092.7	-5,832.7

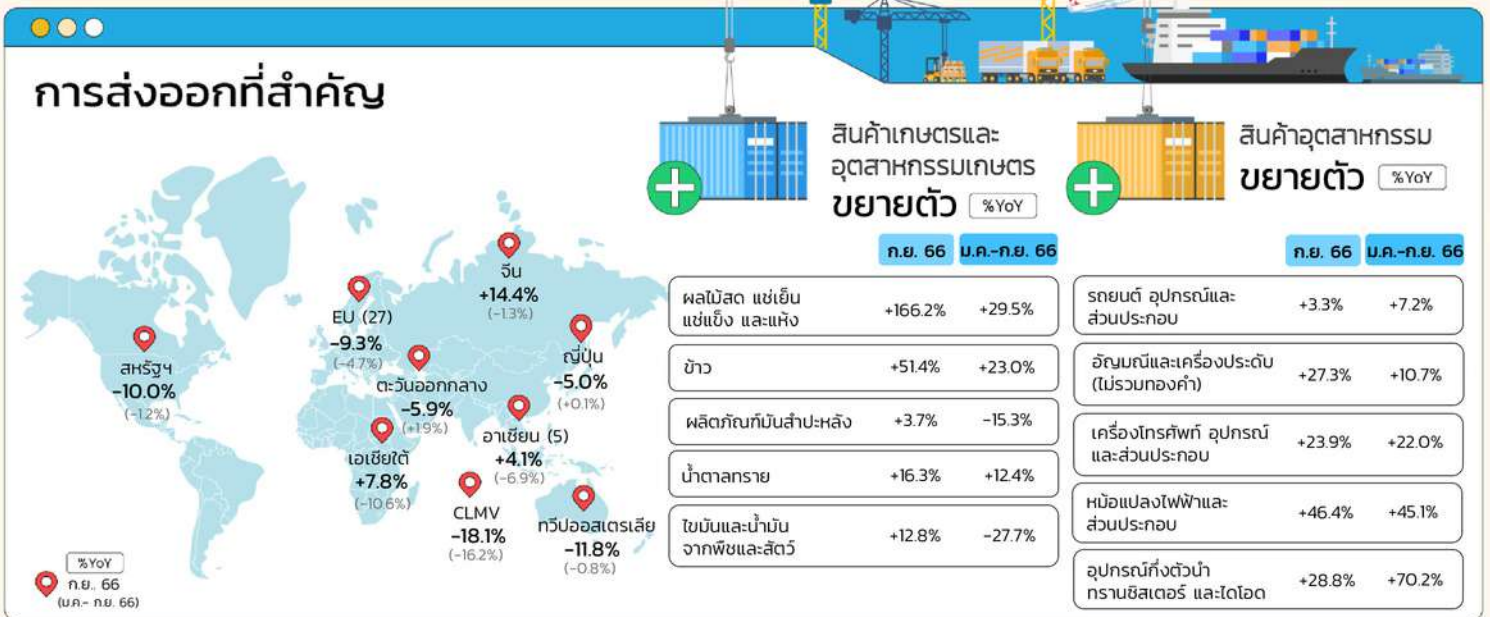

ปัจจัยสนับสนุน - ปัจจัยกดดันการส่งออกของไทย



ปัจจัยสนับสนุน

- ภาวะภัยแล้งส่งผลกระทบต่อประเทศร่งนำเข้าสินค้าเกษตรและอุตสาหกรรมเกษตรเพิ่มขึ้น เพื่อป้องกันปัญหาความไม่มั่นคงทางอาหารที่อาจจะเกิดขึ้นในอนาคต
- การเติบโตของกิจกรรมทางเศรษฐกิจจีนในเดือน ก.ย. 66



ปัจจัยกดดัน

- อุตสาหกรรมการผลิตของโลกยังคงประปราย
- การคงอัตราดอกเบี้ยในระดับสูงทั่วโลก กดดันอุปสงค์จากประเทศคู่ค้า



E-NEWSLETTER

october | 2023

ปริมาณการขนส่งสินค้าทางอากาศไทย September 2022 - 2023



	2022 Total	2023 Total	Change	Unit:Tonne %
Suvarnabhumi Airport (BKK)	94,988	101,781	6,793	7.15
Don Mueang International Airport (DMK)	698	1,605	907	129.94
Phuket International Airport (HKT)	541	2,446	1,905	352.13
Chiang Mai International Airport (CNX)	380	353	- 27	-7.11
Total	96,607	106,185	9,578	9.92



Suvarnabhumi
Airport (BKK)

ปริมาณการขนส่งสินค้า

เพิ่มขึ้น **7.15%**



Don Mueang
International Airport (DMK)

ปริมาณการขนส่งสินค้า

เพิ่มขึ้น **129.94%**



Phuket
International Airport (HKT)

ปริมาณการขนส่งสินค้า

เพิ่มขึ้น **352.13%**



Chiang Mai
International Airport (CNX)

ปริมาณการขนส่งสินค้า

ลดลง **7.11%**

Month Sep	Sep 2022					Sep 2023					Unit : Tonne (%) Change
	Inbound	Outbound	In.+Out.	Transit	Total	Inbound	Outbound	In.+Out.	Transit	Total	
	Suvarnabhumi Airport (BKK)										
INTERNATIONAL FREIGHT	42,872	49,632	92,504	1,579	94,083	43,681	53,164	96,845	4,113	100,958	7.31
DOMESTIC FREIGHT	557	348	905	-	905	425	397	822	1	823	-9.06
TOTAL FREIGHT	43,429	49,980	93,409	1,579	94,988	44,106	53,561	97,667	4,114	101,781	7.15
	Don Mueang International Airport (DMK)										
INTERNATIONAL FREIGHT	59	385	444	1	445	17	1,463	1,480	16	1,496	236.18
DOMESTIC FREIGHT	70	183	253	-	253	26	83	109	-	109	-56.92
TOTAL FREIGHT	129	568	697	1	698	43	1,546	1,589	16	1,605	129.94
	Phuket International Airport (HKT)										
INTERNATIONAL FREIGHT	45	95	140	119	259	808	1,378	2,186	-	2,186	744.02
DOMESTIC FREIGHT	129	153	282	-	282	170	90	260	-	260	-7.80
TOTAL FREIGHT	174	248	422	119	541	978	1,468	2,446	-	2,446	352.13
	Chiang Mai International Airport (CNX)										
INTERNATIONAL FREIGHT	-	-	-	13	13	2	31	33	-	33	153.85
DOMESTIC FREIGHT	110	257	367	-	367	92	227	319	1	320	-12.81
TOTAL FREIGHT	110	257	367	13	380	94	258	352	1	353	-7.11
Total	43,842	51,053	94,895	1,711	96,607	45,221	56,833	102,054	4,131	106,185	9.92

มูลค่าการค้าระหว่างประเทศ ตามประเภทการขนส่ง (สิงหาคม 2566)



การขนส่งทางเรือ

มูลค่าการค้ารวม (ล้านบาท) **1,120,844.56**
 สัดส่วน **68.0%**
 การเติบโต (YoY) **▼ -13.1%**

ตลาดสำคัญ

จีน	ส่วนแบ่ง	การเติบโต (YoY)
	จีน (19.8%)	▼ -9.7%
	สหรัฐอเมริกา (13.5%)	▲ 16.1%
	ญี่ปุ่น (11.1%)	▼ -14.2%

ด้านสำคัญ

สำนักงานศุลกากรท่าเรือแหลมฉบัง	ส่วนแบ่ง	การเติบโต (YoY)
	(73.6%)	▼ -13.9%
ด่านศุลกากรมาบตาพุด (ศก.1)	(11.0%)	▼ -13.2%
ท่าเรือกรุงเทพ สกท.	(7.2%)	▼ -10.3%

สินค้าสำคัญ (พิกัดศุลกากร)

น้ำมันปิโตรเลียมดิบ (2709)	ส่วนแบ่ง	การเติบโต (YoY)
	(6.1%)	▼ -45.0%
ชิ้นส่วนรถยนต์ (8708)	(3.9%)	▼ -8.6%
เครื่องยนต์และชิ้นส่วน (8703)	(3.6%)	▲ 3.7%

ที่มา: สำนักงานปลัดกระทรวงพาณิชย์ โดยความร่วมมือจากกรมศุลกากร



การขนส่งทางอากาศ

มูลค่าการค้ารวม (ล้านบาท) **363,238.23**
 สัดส่วน **22.0%**
 การเติบโต (YoY) **▼ -4.7%**

ตลาดสำคัญ

สหรัฐอเมริกา	ส่วนแบ่ง	การเติบโต (YoY)
	สหรัฐอเมริกา (16.9%)	▼ -9.0%
	จีน (12.4%)	▼ -30.6%
	ญี่ปุ่น (12.0%)	▲ 16.6%

ด้านสำคัญ

สนามบินสุวรรณภูมิ	ส่วนแบ่ง	การเติบโต (YoY)
	(99.3%)	▼ -5.0%
สนามบินดอนเมือง	(0.4%)	▲ 64.8%
สนามบินนานาชาติอุตะเถา (ศก.1)	(0.2%)	▲ 16,093.4%

สินค้าสำคัญ (พิกัดศุลกากร)

วงจอร์อิเล็กทรอนิกส์ (8542)	ส่วนแบ่ง	การเติบโต (YoY)
	(23.2%)	▼ -1.2%
อุปกรณ์สื่อสาร (8517)	(9.1%)	▲ 10.2%
อุปกรณ์คอมพิวเตอร์ (8471)	(4.9%)	▼ -37.3%

ที่มา: สำนักงานปลัดกระทรวงพาณิชย์ โดยความร่วมมือจากกรมศุลกากร



การขนส่งทางถนน

มูลค่าการค้ารวม (ล้านบาท) **154,334.47**
 สัดส่วน **9.4%**
 การเติบโต (YoY) **▼ -17.1%**

ตลาดสำคัญ

จีน	ส่วนแบ่ง	การเติบโต (YoY)
	จีน (22.9%)	▲ 27.8%
	มาเลเซีย (15.7%)	▼ -20.3%
	ลาว (13.3%)	▼ -6.1%

ด้านสำคัญ

ด่านศุลกากรสะเดา (ศก.4)	ส่วนแบ่ง	การเติบโต (YoY)
	(24.4%)	▼ -19.5%
ด่านศุลกากรนุกตาหาร (ศก.2)	(16.4%)	▲ 0.7%
ด่านศุลกากรปางดงเบซาร์ (ศก.4)	(6.5%)	▼ -27.9%

สินค้าสำคัญ (พิกัดศุลกากร)

อุปกรณ์คอมพิวเตอร์ (8471)	ส่วนแบ่ง	การเติบโต (YoY)
	(6.1%)	▼ -1.6%
ผลไม้อื่น ๆ (0810)	(5.6%)	▲ 180.4%
ก๊าซปิโตรเลียม (2711)	(4.0%)	▼ -26.8%

ที่มา: สำนักงานปลัดกระทรวงพาณิชย์ โดยความร่วมมือจากกรมศุลกากร



การขนส่งทางราง

มูลค่าการค้ารวม (ล้านบาท) **1,100.12**
 สัดส่วน **0.1%**
 การเติบโต (YoY) **▼ -5.8%**

ตลาดสำคัญ*

จีน	ส่วนแบ่ง	การเติบโต (YoY)
	จีน (70.3%)	▼ -17.3%
	เกาหลีใต้ (8.7%)	▲ 43.3%
	อินเดีย (6.4%)	▲ 5,709.3%

หมายเหตุ: ตลาดปลายทาง (Final Destination) รวมการค้าข้ามแดน/ผ่านแดน

ด้านสำคัญ

ด่านศุลกากรปางดงเบซาร์ (ศก.4)	ส่วนแบ่ง	การเติบโต (YoY)
	(86.5%)	▼ -16.4%
ด่านศุลกากรหนองคาย (ศก.2)	(10.1%)	▲ 1,744.6%

สินค้าสำคัญ (พิกัดศุลกากร)

ยางสังเคราะห์ (4002)	ส่วนแบ่ง	การเติบโต (YoY)
	(46.6%)	▼ -32.4%
ยางธรรมชาติ (4001)	(38.5%)	▲ 16.7%
ปุ๋ยเคมี (3105)	(9.4%)	-

ที่มา: สำนักงานปลัดกระทรวงพาณิชย์ โดยความร่วมมือจากกรมศุลกากร





E-NEWSLETTER

October | 2023

R.K. International Freight Co., Ltd. บริษัท อาร์. เค. อินเตอร์เนชั่นแนล เฟรท จำกัด

MAIN OFFICE

88 A.P. Nakanin Building 16th Floor, Soi Lasalle 58, Bangna Tai, Bangna, Bangkok 10260.
+66 (0) 2748-6601-4
+66 (0) 2748-6605-6
samakchai@rkinter.com
aiyaakarn@rkinter.com

AIRPORT OFFICE

A04, 4th fl. oor, room no. 4
Free Zone Suvarnabhumi Airport
999 Moo 7, Racha Thewa, Bang Phli Samut Prakan 10540
+66 (0) 2134-2302-3
+66 (0) 2134-2304
comkuan@rkinter.com
airxport@rkinter.com

SERVICES / PRODUCTS

www.rkinter.com

Traffic Modes	<input checked="" type="checkbox"/> Inbound <input checked="" type="checkbox"/> Air <input checked="" type="checkbox"/> Sea/Air	<input checked="" type="checkbox"/> Outbound <input checked="" type="checkbox"/> Sea <input checked="" type="checkbox"/> Truck	<input checked="" type="checkbox"/> Transhipment <input checked="" type="checkbox"/> Air/Sea <input type="checkbox"/> Train
Services	<input checked="" type="checkbox"/> Customs Broker <input checked="" type="checkbox"/> Packing <input type="checkbox"/> Car Rental	<input checked="" type="checkbox"/> Consolidator <input checked="" type="checkbox"/> Domestic <input type="checkbox"/> Transportation Services	<input checked="" type="checkbox"/> Warehousing <input checked="" type="checkbox"/> Door to Door
Commodities	<input checked="" type="checkbox"/> Electronics <input checked="" type="checkbox"/> Foodstuffs <input checked="" type="checkbox"/> Live Animals <input type="checkbox"/> Handcraft	<input type="checkbox"/> Garment <input checked="" type="checkbox"/> Denserous Goods <input type="checkbox"/> IT Products <input type="checkbox"/> Machinery	<input checked="" type="checkbox"/> Valuable Cargo <input checked="" type="checkbox"/> Perishable Cargo <input type="checkbox"/> Personal Effects <input type="checkbox"/> Automobile and Parts



R.K. INTERNATIONAL FREIGHT CO.,LTD. Aerospace products and parts

Rhenus Logistics Co., Ltd. บริษัท รีนุส โลจิสติกส์ จำกัด

MAIN OFFICE

191/14 011 Tower, 28th Fl., Ratnadapisek Rd., Klongtoey, Bangkok 10110
+66-2-261-5380 upto 3
+66-2-261-5386
jaochit.naranon@rhenus.com
narin.naranon@rhenus.com

WANGNOI WAREHOUSE

100 Flou 8 Chang Akh Sai, Bang Pa-In, Pathum Thani 13160
+66-35-242-451 upto 3
+66-35-242-454
sak.wangnoi@rhenus.com

BANGMA KM.19 WAREHOUSE

2804 Unit No. 107 7-4, Soi Project 107 7, Thw 7, Bangma sub-district, Bangkok District, Samutprakarn 10540
sak.inthad@rhenus.com

LAEM CHABANG OFFICE

23/2, 25/237-250 Tungwilaup Building, 2nd Floor, Plot 30, Suburban Road, Thungskha, Sriracha, Chonburi 20230
+66-38-494-007 upto 9
+66-38-494-483
lab.jit@rhenus.com
labvijit.kulbursap@rhenus.com

BANGMA-TRAD KM.22 WAREHOUSE

45/5, 45/6, 45/7, 45/10 Tiam Logistics Park Warehouse W2, 00 1/1, 00 1/2, 00 1/3 Plot 1, Bangyathrat 02.22 Road, Srangkerkijai Sub-district, Bangyathrat District, Samutprakarn 10540
+66 (0) 2 2107771 +66 (0) 2 2107775-6
sak_banctm@rhenus.com

AIRPORT OFFICE

Building 302, Room 127-128
Suvarnabhumi International Airport, 000 Road,
Racha Thewa Subdistrict, Bang Phli District,
Samut Prakan 10540, Thailand
+66-2-134-7014 upto 27
+66-2-135-8105
w.j@rhenus.com

FREE ZONE WAREHOUSE

80/10 V2 Warehouse 3/3 Plot 5,
Sungsterm, Bangpakong,
Chachoengsao 24100
+66-38-090-211 upto 2
+66-38-090-213
sak_r2@rhenus.com
dwanget.Saengnetanopon@rhenus.com

SERVICES / PRODUCTS

www.rhenus.com

Traffic Modes	<input checked="" type="checkbox"/> Inbound <input checked="" type="checkbox"/> Air <input checked="" type="checkbox"/> Sea/Air	<input checked="" type="checkbox"/> Outbound <input checked="" type="checkbox"/> Sea <input checked="" type="checkbox"/> Truck	<input checked="" type="checkbox"/> Transhipment <input checked="" type="checkbox"/> Air/Sea <input type="checkbox"/> Train
Services	<input checked="" type="checkbox"/> Customs Broker <input checked="" type="checkbox"/> Packing <input type="checkbox"/> Car Rental	<input checked="" type="checkbox"/> Consolidator <input checked="" type="checkbox"/> Domestic <input type="checkbox"/> Transportation Services	<input checked="" type="checkbox"/> Warehousing <input checked="" type="checkbox"/> Door to Door
Commodities	<input checked="" type="checkbox"/> Electronics <input checked="" type="checkbox"/> Foodstuffs <input checked="" type="checkbox"/> Live Animals <input type="checkbox"/> Handcraft	<input type="checkbox"/> Garment <input checked="" type="checkbox"/> Denserous Goods <input type="checkbox"/> IT Products <input checked="" type="checkbox"/> Machinery	<input type="checkbox"/> Valuable Cargo <input type="checkbox"/> Perishable Cargo <input type="checkbox"/> Personal Effects <input checked="" type="checkbox"/> Automobile and Parts



RHENUS LOGISTICS Aerospace products and parts

Rojana Distribution Center Co., Ltd. บริษัท โรจนะ ดิสทริบิวชั่น เซ็นเตอร์ จำกัด

MAIN OFFICE

1/35 Moo 5, Rojana Road, Tambol Kannham Asphur U-Thai, Ayuthaya 13210, Thailand
+66 (0) 3533-0141-7
+66 (0) 3533-0140, 3533-0149
kushanara@rdc.co.th, tsuabata@rdc.co.th, potjanee@rdc.co.th

AIRPORT OFFICE

Room 107 Building 304 Free Zone Suvarnabhumi Airport
999 Moo7, Racha Thewa, Bang Phli Samut Prakan 10540
+66 (0) 2134-6171-80
+66 (0) 2134-6182-83
tsuabata@rdc.co.th, potjanee@rdc.co.th

LAEM CHABANG

1/28 flou 3, Tambol Kankhantia, Amphur Banglamung, Chongburi 20150
+66 (0) 33047 351-62
leno@rdc.co.th, saie_jcb@rdc.com

BRANCH OFFICE

36/56/38 Green Tower 12th Fl., Rama 1st Rd, Klongtoey, Klongtoey, BKK 10110
+66 (0) 23673880-3
+66 (0) 23673884-5
nayasini@rdc.co.th, aniyapat@rdc.co.th

SERVICES / PRODUCTS

www.rdc.co.th

Traffic Modes	<input checked="" type="checkbox"/> Inbound <input checked="" type="checkbox"/> Air <input checked="" type="checkbox"/> Sea/Air	<input checked="" type="checkbox"/> Outbound <input checked="" type="checkbox"/> Sea <input type="checkbox"/> Truck	<input checked="" type="checkbox"/> Transhipment <input checked="" type="checkbox"/> Air/Sea <input type="checkbox"/> Train
Services	<input checked="" type="checkbox"/> Customs Broker <input checked="" type="checkbox"/> Packing <input type="checkbox"/> Car Rental	<input checked="" type="checkbox"/> Consolidator <input checked="" type="checkbox"/> Domestic <input type="checkbox"/> Transportation Services	<input checked="" type="checkbox"/> Warehousing <input checked="" type="checkbox"/> Door to Door
Commodities	<input checked="" type="checkbox"/> Electronics <input checked="" type="checkbox"/> Foodstuffs <input checked="" type="checkbox"/> Live Animals <input type="checkbox"/> Handcraft	<input checked="" type="checkbox"/> Garment <input checked="" type="checkbox"/> Denserous Goods <input type="checkbox"/> IT Products <input checked="" type="checkbox"/> Machinery	<input checked="" type="checkbox"/> Valuable Cargo <input checked="" type="checkbox"/> Perishable Cargo <input type="checkbox"/> Personal Effects <input type="checkbox"/> Automobile and Parts



RDC Aerospace products and parts

Scan Global Logistics Co.,Ltd. บริษัท สแกน โลจิสติกส์ จำกัด

MAIN OFFICE

56/12, 12th Floor, Bisco Tower Building, Sap Road, Si Phraya, Bangrak, Bangkok 10500
02-2379700
02-2379709
airexp@scangl.com

AIRPORT OFFICE

226, Soi Romklao 58, Klong Sam Pravej, Lad Krabang, Bangkok 10520 Thailand
02-3608419
02-3608049
airexp@scangl.com

SERVICES / PRODUCTS

www.scangl.com

Traffic Modes	<input checked="" type="checkbox"/> Inbound <input checked="" type="checkbox"/> Air <input type="checkbox"/> Sea/Air	<input checked="" type="checkbox"/> Outbound <input checked="" type="checkbox"/> Sea <input type="checkbox"/> Truck	<input checked="" type="checkbox"/> Transhipment <input checked="" type="checkbox"/> Air/Sea <input type="checkbox"/> Train
Services	<input checked="" type="checkbox"/> Customs Broker <input checked="" type="checkbox"/> Packing <input type="checkbox"/> Car Rental	<input checked="" type="checkbox"/> Consolidator <input checked="" type="checkbox"/> Domestic <input type="checkbox"/> Transportation Services	<input checked="" type="checkbox"/> Warehousing <input checked="" type="checkbox"/> Door to Door
Commodities	<input checked="" type="checkbox"/> Electronics <input checked="" type="checkbox"/> Foodstuffs <input checked="" type="checkbox"/> Live Animals <input type="checkbox"/> Handcraft	<input type="checkbox"/> Garment <input checked="" type="checkbox"/> Denserous Goods <input type="checkbox"/> IT Products <input checked="" type="checkbox"/> Machinery	<input type="checkbox"/> Valuable Cargo <input checked="" type="checkbox"/> Perishable Cargo <input type="checkbox"/> Personal Effects <input type="checkbox"/> Automobile and Parts



SCAN GLOBAL LOGISTICS Aerospace products and parts

Schenker (Thai) Ltd. บริษัท เชงเก็ทส์ (ไทย) จำกัด

MAIN OFFICE

3380/34-61/31/32 Terminal Building 10th + 11th Fl., Rama 1st Road, Klongtoey, Bangkok 10110
+66 (0) 249 4500
+66 (0) 249 5479
info.thailand@schenker.com

AIRPORT OFFICE

Suvarnabhumi International Airport,
Agent 011 ea (A0), room 102,
Building 311, Free Zone Suvarnabhumi
International Airport, 999 Moo 7 Racha Thewa,
Bangskae, Samutprakarn 10540, Thailand
+66 (0) 21 3011-20
+66 (0) 21 3019-7

CHIANGMAI

306 Moo 7, Songkro 2 Road 1, Maai Hin,
A. Fluang, Chiangmai 50100, Thailand
+66 (0) 531 904 672
+66 (0) 531 230 192 & 904 681

VIENTIANE - LAO PDR

Unit 04, No. 153 Ban Watmai, Thongkang Road,
Saantharak District, Vientiane, Lao PDR
+856 (0) 213 353 881-2
+856 (0) 213 313 3459

YANGON - UNION OF MYANMMAR

99A U Lun Maung Street, 7th Mile,
Miyangone Township, Yangon,
Union of Myanmar
+95 (0) 421 230, 666 046 & 667 686
+95 (0) 71 667 686 & 401 230

BANGKOK (AIRFREIGHT OPERATIONS OFFICE)

911 KCO Road, Klong San Prawas,
Ladkrabang, Bangkok 10500, Thailand
+66 (0) 238 0050
+66 (0) 238 0092 Import
+66 (0) 238 0084 Export

CHONBURI - LAEMCHABANG

2nd Floor, Taky-Thong Tower, 33 Moo 5,
Suburban Road, 1, Thungskha, A. Sriracha,
Chonburi 20230, Thailand
+66 (0) 381 022 807 to 14
+66 (0) 381 355 351-7

HADYAI

30 Southend Building 5th Floor, Rajyadee Road,
Hadyai, Songkhla 90110, Thailand
+66 (0) 75 261 951 to 2
+66 (0) 75 261 953

SERVICES / PRODUCTS

www.dbschenker.co.th

Traffic Modes	<input checked="" type="checkbox"/> Inbound <input checked="" type="checkbox"/> Air <input checked="" type="checkbox"/> Sea/Air	<input checked="" type="checkbox"/> Outbound <input checked="" type="checkbox"/> Sea <input type="checkbox"/> Truck	<input checked="" type="checkbox"/> Transhipment <input checked="" type="checkbox"/> Air/Sea <input type="checkbox"/> Train
Services	<input checked="" type="checkbox"/> Customs Broker <input checked="" type="checkbox"/> Packing <input type="checkbox"/> Car Rental	<input checked="" type="checkbox"/> Consolidator <input checked="" type="checkbox"/> Domestic <input type="checkbox"/> Transportation Services	<input checked="" type="checkbox"/> Warehousing <input checked="" type="checkbox"/> Door to Door
Commodities	<input checked="" type="checkbox"/> Electronics <input checked="" type="checkbox"/> Foodstuffs <input checked="" type="checkbox"/> Live Animals <input type="checkbox"/> Handcraft	<input type="checkbox"/> Garment <input checked="" type="checkbox"/> Denserous Goods <input type="checkbox"/> IT Products <input type="checkbox"/> Machinery	<input type="checkbox"/> Valuable Cargo <input checked="" type="checkbox"/> Perishable Cargo <input type="checkbox"/> Personal Effects <input type="checkbox"/> Automobile and Parts



DB SCHENKER Aerospace products and parts

Scanwell Logistics (Thailand) Co., Ltd. บริษัท สแกนเวล โลจิสติกส์ (ประเทศไทย) จำกัด

MAIN OFFICE

729/55-57 Rachadapisek Rd.,
Bangpangpang, Yannawa, Bangkok 10120
+66 (0) 2295-0351-60 (Auto 20 Lines)
+66 (0) 2295-4791-2, 2295-4996
kuni@scanwell.com

AIRPORT OFFICE

999 Moo7, Building A02,
4th Floor Room No.10,
Suvarnabhumi International Airport,
Rachathewa, Bangplee,
Samutprakarn 10540
+66 (0) 2134-6897-9
+66 (0) 2134-6900

SERVICES / PRODUCTS

www.scanwell.com

Traffic Modes	<input checked="" type="checkbox"/> Inbound <input checked="" type="checkbox"/> Air <input checked="" type="checkbox"/> Sea/Air	<input checked="" type="checkbox"/> Outbound <input checked="" type="checkbox"/> Sea <input type="checkbox"/> Truck	<input checked="" type="checkbox"/> Transhipment <input checked="" type="checkbox"/> Air/Sea <input type="checkbox"/> Train
Services	<input checked="" type="checkbox"/> Customs Broker <input checked="" type="checkbox"/> Packing <input type="checkbox"/> Car Rental	<input checked="" type="checkbox"/> Consolidator <input checked="" type="checkbox"/> Domestic <input type="checkbox"/> Transportation Services	<input checked="" type="checkbox"/> Warehousing <input checked="" type="checkbox"/> Door to Door
Commodities	<input checked="" type="checkbox"/> Electronics <input checked="" type="checkbox"/> Foodstuffs <input checked="" type="checkbox"/> Live Animals <input type="checkbox"/> Handcraft	<input type="checkbox"/> Garment <input checked="" type="checkbox"/> Denserous Goods <input type="checkbox"/> IT Products <input checked="" type="checkbox"/> Machinery	<input type="checkbox"/> Valuable Cargo <input checked="" type="checkbox"/> Perishable Cargo <input type="checkbox"/> Personal Effects <input checked="" type="checkbox"/> Automobile and Parts



SCANWELL LOGISTICS Aerospace products and parts



E-NEWSLETTER

october | 2023

Speedmark Transportation (Thailand) Co.,Ltd.

บริษัท สปีดมาร์ค ทรานสปอร์ตชั่น (ประเทศไทย) จำกัด

MAIN OFFICE

121/73 RS Tower, 23rd Floor,
Ratchadapisek Road,
Dindaeng, Bangkok 10400
+66 (0) 2642-2888
+66 (0) 2642-2689-91
info@speedmark.co.th

AIRPORT OFFICE

Room 420 Building 301, 4th Floor, Free Zone Suvarnabhumi Airport
999 floor, Rachathewa, Bangphli, Samutprakarn 10540
+66 (0) 2134-7657-61
+66 (0) 2134-7662
operations_airexp@speedmark.co.th

WAREHOUSE OFFICE

Unit No. W10/2 Bangna Trad KML39 (Outbound : Exit Bang-Wua),
Bangsarak, Bangkok, Chacheongdao 24180
+66 (0) 3813-4314
+66 (0) 3813-4315
warehouse@speedmark.co.th

www.speedmark.com

SERVICES / PRODUCTS

Traffic Modes	<input checked="" type="checkbox"/> Inbound <input checked="" type="checkbox"/> Air <input type="checkbox"/> Sea/Air	<input checked="" type="checkbox"/> Outbound <input type="checkbox"/> Sea <input type="checkbox"/> Truck	<input type="checkbox"/> Transhipment <input type="checkbox"/> Air/Sea <input type="checkbox"/> Train
Services	<input type="checkbox"/> Customs Broker <input type="checkbox"/> Packing <input type="checkbox"/> Car Rental	<input type="checkbox"/> Consolidator <input type="checkbox"/> Domestic <input type="checkbox"/> Transportation Services	<input type="checkbox"/> Warehousing <input type="checkbox"/> Door to Door
Commodities	<input checked="" type="checkbox"/> Electronics <input type="checkbox"/> Foodstuffs <input type="checkbox"/> Live Animals <input type="checkbox"/> Handcraft <input type="checkbox"/> Aerospace products and parts	<input checked="" type="checkbox"/> Garment <input type="checkbox"/> Dangerous Goods <input type="checkbox"/> IT Products <input type="checkbox"/> Machinery	<input type="checkbox"/> Valuable Cargo <input type="checkbox"/> Perishable Cargo <input type="checkbox"/> Personal Effects <input type="checkbox"/> Automobile and Parts



Seabra Trans International Co.,Ltd.

บริษัท ซีบรา ทรานส์ อินเตอร์เนชั่นแนล จำกัด

MAIN OFFICE

116/86-87 SSP Tower 2, Na Ranong Rd., Klongtoey,
Klongtoey, Bangkok 10110
+66 (0) 2697-4999 #4946
+66 (0) 2697-4968
af-seabra@seabrains.com
contact@seabrains.com

SERVICES / PRODUCTS

www.seabra.co.th



Traffic Modes	<input checked="" type="checkbox"/> Inbound <input type="checkbox"/> Air <input checked="" type="checkbox"/> Sea/Air	<input type="checkbox"/> Outbound <input type="checkbox"/> Sea <input type="checkbox"/> Truck	<input checked="" type="checkbox"/> Transhipment <input type="checkbox"/> Air/Sea <input type="checkbox"/> Train
Services	<input checked="" type="checkbox"/> Customs Broker <input checked="" type="checkbox"/> Packing <input type="checkbox"/> Car Rental	<input type="checkbox"/> Consolidator <input type="checkbox"/> Domestic <input type="checkbox"/> Transportation Services	<input type="checkbox"/> Warehousing <input checked="" type="checkbox"/> Door to Door
Commodities	<input checked="" type="checkbox"/> Electronics <input type="checkbox"/> Foodstuffs <input type="checkbox"/> Live Animals <input type="checkbox"/> Handcraft <input checked="" type="checkbox"/> Aerospace products and parts	<input type="checkbox"/> Garment <input type="checkbox"/> Dangerous Goods <input type="checkbox"/> IT Products <input type="checkbox"/> Machinery	<input type="checkbox"/> Valuable Cargo <input type="checkbox"/> Perishable Cargo <input type="checkbox"/> Personal Effects <input type="checkbox"/> Automobile and Parts

Siam Anglo Trans Corporation Limited

บริษัท สยามแองโกลทรานส์ คอร์ปอเรชั่น จำกัด

MAIN OFFICE

3366/37 Soi Manorom Rama 4 Rd., Klongtoey,
Klongton, Bangkok 10110, Thailand.
+66 (0) 2672-7055
+66 (0) 2671-6793

SERVICES / PRODUCTS

www.siamanglotrans.com

Traffic Modes	<input checked="" type="checkbox"/> Inbound <input checked="" type="checkbox"/> Air <input checked="" type="checkbox"/> Sea/Air	<input checked="" type="checkbox"/> Outbound <input type="checkbox"/> Sea <input type="checkbox"/> Truck	<input checked="" type="checkbox"/> Transhipment <input type="checkbox"/> Air/Sea <input type="checkbox"/> Train
Services	<input checked="" type="checkbox"/> Customs Broker <input type="checkbox"/> Packing <input type="checkbox"/> Car Rental	<input type="checkbox"/> Consolidator <input type="checkbox"/> Domestic <input type="checkbox"/> Transportation Services	<input type="checkbox"/> Warehousing <input type="checkbox"/> Door to Door
Commodities	<input checked="" type="checkbox"/> Electronics <input type="checkbox"/> Foodstuffs <input type="checkbox"/> Live Animals <input type="checkbox"/> Handcraft <input type="checkbox"/> Aerospace products and parts	<input type="checkbox"/> Garment <input type="checkbox"/> Dangerous Goods <input type="checkbox"/> IT Products <input type="checkbox"/> Machinery	<input type="checkbox"/> Valuable Cargo <input type="checkbox"/> Perishable Cargo <input type="checkbox"/> Personal Effects <input type="checkbox"/> Automobile and Parts



Siam Kargo Logistics Co.,Ltd.

บริษัท สยาม คาร์โก้ ลอจิสติกส์ จำกัด

MAIN OFFICE

522/165 Soi Saphani, Asokie-Dindaeng Road,
Dindaeng, Bangkok, 10400 Thailand
+66 (0) 2242-0088 (100 lines)
+66 (0) 2246-8570, 2246-6460
main@siamkargo.com

AIRPORT OFFICE

Express cargo room no.21444-6, 2nd Floor,
Free Zone - Suvarnabhumi Airport, 999 floor,
T.Rajathewa, A. Bangplee, Samutprakarn 10540
+66 (0) 2137-4981-4
+66 (0) 2137-4985-6
+66 (0) 2137-4980

King Office

68/75 Soi 40/2 Kingkaw Road, T. Rajathewa, A. Bangplee, Samutprakarn 10540, Thailand
+66 (0) 2738-8163
+66 (0) 2738-8161-2

SERVICES / PRODUCTS

www.siamkargo.com

Traffic Modes	<input checked="" type="checkbox"/> Inbound <input checked="" type="checkbox"/> Air <input checked="" type="checkbox"/> Sea/Air	<input type="checkbox"/> Outbound <input type="checkbox"/> Sea <input type="checkbox"/> Truck	<input checked="" type="checkbox"/> Transhipment <input type="checkbox"/> Air/Sea <input type="checkbox"/> Train
Services	<input checked="" type="checkbox"/> Customs Broker <input type="checkbox"/> Packing <input type="checkbox"/> Car Rental	<input type="checkbox"/> Consolidator <input type="checkbox"/> Domestic <input type="checkbox"/> Transportation Services	<input type="checkbox"/> Warehousing <input type="checkbox"/> Door to Door
Commodities	<input checked="" type="checkbox"/> Electronics <input type="checkbox"/> Foodstuffs <input type="checkbox"/> Live Animals <input type="checkbox"/> Handcraft <input type="checkbox"/> Aerospace products and parts	<input type="checkbox"/> Garment <input type="checkbox"/> Dangerous Goods <input type="checkbox"/> IT Products <input type="checkbox"/> Machinery	<input type="checkbox"/> Valuable Cargo <input type="checkbox"/> Perishable Cargo <input type="checkbox"/> Personal Effects <input type="checkbox"/> Automobile and Parts



Sankyu Thai Co.,Ltd.

บริษัท ซังเกียวไทย จำกัด

MAIN OFFICE

309 CCT Building, 1st Floor/Surawong Road, Bangrak, Bangkok 10500
+66 (0) 2266-9999
+66 (0) 2236-9225
satec@sankyu.co.th

AIRPORT OFFICE

Room 401 Import / Room 401 Building A03 Free Zone Suvarnabhumi Airport
999 floor, Rachathewa, Bang Phli Samutprakarn 10540

+66 (0) 2 134 6841-2 +66 (0) 02 134 6840, +66 (0) 02 134 6843-4
+66 (0) 2 134 6845 +66 (0) 02 134 6845
airexport@sankyu.co.th E-mail : aireport@sankyu.co.th

Wellgrow Engineering Center (SWEC)

+66 (0) 3852 2280-6 +66 (0) 3852 2287-8

Maptaphut

(0) 38 687 012, 687 014
(0) 38 687 013

www.sankyu.co.jp

SERVICES / PRODUCTS

Traffic Modes	<input checked="" type="checkbox"/> Inbound <input checked="" type="checkbox"/> Air <input type="checkbox"/> Sea/Air	<input checked="" type="checkbox"/> Outbound <input type="checkbox"/> Sea <input type="checkbox"/> Truck	<input type="checkbox"/> Transhipment <input type="checkbox"/> Air/Sea <input type="checkbox"/> Train
Services	<input type="checkbox"/> Customs Broker <input type="checkbox"/> Packing <input type="checkbox"/> Car Rental	<input type="checkbox"/> Consolidator <input type="checkbox"/> Domestic <input type="checkbox"/> Transportation Services	<input type="checkbox"/> Warehousing <input type="checkbox"/> Door to Door
Commodities	<input checked="" type="checkbox"/> Electronics <input type="checkbox"/> Foodstuffs <input type="checkbox"/> Live Animals <input type="checkbox"/> Handcraft <input type="checkbox"/> Aerospace products and parts	<input checked="" type="checkbox"/> Garment <input type="checkbox"/> Dangerous Goods <input type="checkbox"/> IT Products <input type="checkbox"/> Machinery	<input type="checkbox"/> Valuable Cargo <input type="checkbox"/> Perishable Cargo <input type="checkbox"/> Personal Effects <input type="checkbox"/> Automobile and Parts



Siam Nistrans Co., Ltd.

บริษัท สยามนิสทรานส์ จำกัด

MAIN OFFICE

191/66, 68-69 CT1 Tower,
15th Fl, 191/82 11th Fl, Ratchadapisek Rd.,
Kwang Klongtoey, Khet Klongtoey
Bangkok 10110
+66 (0) 2261-1080-5, 2261-5343-7
+66 (0) 2261-1024
niyazaki@th.nissin-asia.com

AIRPORT OFFICE

Room 13-15 Building A0-4 Free Zone, Suvarnabhumi Airport,
999 floor, Rachathewa, Bang Phli, Samutprakarn 10540

+66 (0) 2134-7001-8
+66 (0) 2134-6766-9
shiechtsuj@th.nissin-asia.com

CHIANGMAI BRANCH OFFICE

199 Mahidol Road, Tambol Haiya,
Ampur Muang, Chiangmai 50100

+66 (0) 5328-0274-5
+66 (0) 5320-2882
araga@th.nissin-asia.com

www.th.nissin-asia.com

SERVICES / PRODUCTS

Traffic Modes	<input checked="" type="checkbox"/> Inbound <input checked="" type="checkbox"/> Air <input type="checkbox"/> Sea/Air	<input type="checkbox"/> Outbound <input type="checkbox"/> Sea <input type="checkbox"/> Truck	<input checked="" type="checkbox"/> Transhipment <input type="checkbox"/> Air/Sea <input type="checkbox"/> Train
Services	<input checked="" type="checkbox"/> Customs Broker <input type="checkbox"/> Packing <input type="checkbox"/> Car Rental	<input type="checkbox"/> Consolidator <input type="checkbox"/> Domestic <input type="checkbox"/> Transportation Services	<input type="checkbox"/> Warehousing <input type="checkbox"/> Door to Door
Commodities	<input checked="" type="checkbox"/> Electronics <input type="checkbox"/> Foodstuffs <input type="checkbox"/> Live Animals <input type="checkbox"/> Handcraft <input type="checkbox"/> Aerospace products and parts	<input type="checkbox"/> Garment <input type="checkbox"/> Dangerous Goods <input type="checkbox"/> IT Products <input type="checkbox"/> Machinery	<input type="checkbox"/> Valuable Cargo <input type="checkbox"/> Perishable Cargo <input type="checkbox"/> Personal Effects <input type="checkbox"/> Automobile and Parts

