

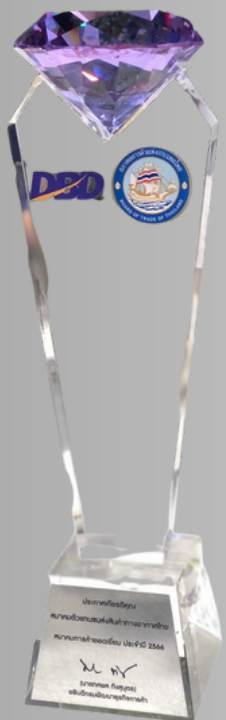

# E-newsletter



## รางวัลสมาคมการค้ายอดเยี่ยม ประจำปี 2566



# E-NEWSLETTER

SEPTEMBER | 2023



สารจากนายกสมาคม ถึง สมาชิกสมาคมกีฬาที่รักและเคารพทุกท่าน  
ขอต้อนรับสมาชิกเข้าสู่ E-Newsletter ฉบับที่ 9 ประจำเดือนกันยายน 2566

ผมมีเรื่องน่ายินดีอย่างยิ่ง และขอแจ้งให้สมาชิกทราบว่าในปีนี สมาคมกีฬาของเราได้รับรางวัล “สมาคมการค้ายอดเยี่ยม ประจำปี 2566” และได้รับรางวัลสูงสุดนี้ต่อเนื่องกันมาเป็นระยะเวลา 3 ปี ตั้งแต่ปี พ.ศ. 2564-2566 โดยได้รับมอบรางวัลนี้จากท่าน ศิริทิ รัชโน ปลัดกระทรวงพาณิชย์ ในงานสัมมนาใหญ่สภาหอการค้าแห่งประเทศไทย ประจำปี 2023 ภายใต้ธีม Connect • Competitive • Sustainable ซึ่งจัดโดย กรมพัฒนาธุรกิจการค้า ร่วมกับ สภาหอการค้าแห่งประเทศไทย ซึ่งเป็นรางวัลสูงสุดของสมาคมการค้าที่มีความเป็นเลิศ ในทุกๆ ด้านของกลุ่มสมาคมที่จดทะเบียนเกินกว่า 16 ปี ขึ้นไปโดยสมาคมกีฬาสามารถผ่านเกณฑ์การประเมินศักยภาพ ด้านการบริหารจัดการ Balanced Scorecard ทั้ง 4 มิติ ได้แก่ ด้านผลสำเร็จตามพันธกิจ ด้านความสามารถใน การบริหารจัดการด้านคุณภาพการให้บริการ และด้านการพัฒนาองค์กร ถือเป็นเกียรติประวัติแห่งความภาคภูมิใจของสมาคมฯ และเป็นบทพิสูจน์ให้เห็นถึงความมุ่งมั่นและทุ่มเทของสมาคมฯ ในการพัฒนาการบริหารจัดการองค์กรให้มีศักยภาพ สร้างความน่าเชื่อถือและเป็นที่ยอมรับของภาครัฐและเอกชนด้วยครับ

หลังจากสมาคมฯ ได้จัดทำ **การประเมินคุณวุฒิวิชาชีพ สาขาวิชาชีพโลจิสติกส์** สาขาจัดการขนส่งสินค้าระหว่างประเทศ อาชีพผู้รับจัดการขนส่งสินค้าระหว่างประเทศ (ทางอากาศ) ระดับ 3, 4 และ 5 **ในรูปแบบการเทียบโอนประสบการณ์ทำงาน Recognition of Existing Skills and Knowledge (RESK)** มีพนักงานบริษัทสมาชิกให้ความสนใจ และสมัครเข้าร่วมการเทียบโอนประสบการณ์ทำงานเป็นจำนวนมาก โดยทางสถาบันคุณวุฒิวิชาชีพ (องค์การมหาชน) ได้มีการปรับเพิ่มเติมและแก้ไขเครื่องมือและเนื้อหาของมาตรฐานอาชีพ ให้มีความทันสมัย สอดคล้องตามสถานการณ์ปัจจุบัน และมีความสมบูรณ์สอดคล้องตามกรอบคุณวุฒิวิชาชีพ 8 ระดับ ซึ่งเป็นที่ยอมรับในระดับสากล ผมจึงอยากขอเชิญชวนสมาชิกให้สนับสนุนและส่งบุคคลกรของท่านเข้าร่วมทดสอบประเมินกันมากๆ นะครับ เพื่อช่วยยกระดับมาตรฐานอาชีพการขนส่งสินค้าทางอากาศต่อไปครับ

ผมต้องขอแสดงความยินดีกับน้องๆ นักศึกษา และพนักงานบริษัทสมาชิกที่ได้ผ่านการอบรม **หลักสูตรการบริหารการขนส่งสินค้าทางอากาศ ยุค New Normal** ในโครงการบัณฑิตพันธุ์ใหม่และกำลังคนที่มีสมรรถนะ เพื่อตอบโจทย์ภาคการผลิตตามนโยบายการปฏิรูปการอุดมศึกษาไทย ประเภทประกาศนียบัตร (Non-Degree) ปีการศึกษา 2564 (รุ่น 2) กลุ่มอุตสาหกรรมการบินและโลจิสติกส์ **โดยความร่วมมือกันระหว่างสมาคมกีฬากับทางคณะโลจิสติกส์และเทคโนโลยีการบินมหาวิทยาลัยเซนต์จอร์จส์บางกอก** ซึ่งคณะกรรมการและอนุกรรมการของสมาคมฯ ได้เข้าร่วมเป็นวิทยากรบรรยายในหัวข้อต่างๆ ตามหลักสูตรที่ได้ร่วมกันวางแผนจัดทำขึ้นมาในครั้งนี้ โดยมีวัตถุประสงค์ เพื่อให้ผู้เรียนได้ Up-skill หรือ Re-skill สามารถปฏิบัติงานด้านการบริหารการขนส่งสินค้าทางอากาศ ยุค New Normal สำหรับกิจกรรมการบริหารคลังสินค้า และขนย้ายสินค้าเข้า-ขาออกทางอากาศ รวมถึงการวางแผนการกระจายสินค้าภายในประเทศและระหว่างประเทศ ถือเป็นนโยบายหลักของปีนี้ ในการส่งเสริมและสนับสนุนรวมถึงพัฒนาบุคลากรบริษัทสมาชิกให้มีความรู้ความสามารถเพื่อต่อยอดการดำเนินงานให้มีศักยภาพเพิ่มมากขึ้นครับ

แจ้งข่าว การจัดกิจกรรมกอล์ฟประจำปี ตามนโยบายของสมาคมฯ ในการเสริมสร้างความสามัคคีและกระชับความสัมพันธ์อันดีของมวลสมาชิก และเพิ่มโอกาสให้สมาชิกได้พบปะสังสรรค์ใกล้ชิดกันมากขึ้น คณะกรรมการสมาคมฯ จึงกำหนดให้มีจัดการแข่งขัน **“TAFa Friendship Golf Tournament 2023” ในวันอังคารที่ 7 พฤศจิกายน 2566 ณ สนามกอล์ฟ เดอะ รอยัล เจมส์ กอล์ฟ ซิตี้** โดยสมาคมฯ จะส่งรายละเอียดให้สมาชิกทราบทางอีเมลเพื่อยืนยันการเข้าร่วมกิจกรรมในครั้งนี้ต่อไปครับ

สุดท้ายนี้ ขอให้สมาชิกทุกท่านอ่านข่าวสารความคืบหน้าของอุตสาหกรรมเราและเผยแพร่ให้กับพนักงานในบริษัทสมาชิกต่อไป และขอส่งกำลังใจและความห่วงใยให้สมาชิกทุกท่าน ขอให้ท่านยึดปฏิบัติตนตามวิถีชีวิตใหม่แบบ NEW NORMAL ใส่หน้ากาก เว้นระยะห่าง ไม่ประมาทการ์ดอย่าตก เพื่อร่วมแรงร่วมใจ ช่วยกันป้องกันโรคไวรัสโควิด-19 ครับ

นิธรร สุขมนัส  
นายกสมาคมฯ



## เมื่อวันที่ 5 กันยายน 2566



**สมาคมตัวแทนขนส่งสินค้าทางอากาศไทย** ครอบความเป็นเลิศครบทุกรอบด้าน **คว้ารางวัลสมาคมการค้ายอดเยี่ยมต่อเนื่องเป็นปีที่3** ตั้งแต่ปี พ.ศ. 2564-2566 คุณนิธธ สุขมนัส นายกสมาคมฯ เข้ารับรางวัลสมาคมการค้ายอดเยี่ยมประจำปี 2566 จากนายเกียรติ รัชโน ปลัดกระทรวงพาณิชย์ ภายในงานพิธีมอบรางวัลสมาคมการค้าดีเด่นประจำปี (Trade Association Prestige Award 2023) จัดโดยกรมพัฒนาธุรกิจการค้า กระทรวงพาณิชย์ ร่วมกับคณะกรรมการส่งเสริมและพัฒนาสมาคมการค้า สภาหอการค้าแห่งประเทศไทย เพื่อยกระดับพัฒนาสมาคมการค้าและผู้บริหารให้ดีเด่นด้วยหลักเกณฑ์ Balanced Scorecard 4 มิติ ได้แก่ มิติที่ 1 ผลสำเร็จตามพันธกิจ, มิติที่ 2 ความสามารถในการบริหารจัดการ, มิติที่ 3 คุณภาพการให้บริการ, และมิติที่ 4 การบริหารองค์กร โดยพิธีรับมอบรางวัลจัดขึ้นในช่วงค่ำของงานสัมมนาใหญ่สภาหอการค้าแห่งประเทศไทย ประจำปี 2566 ภายใต้ Theme งาน Connect Sustainable Competitive ณ ห้อง Ballroom 1-3 ศูนย์ประชุมแห่งชาติสิริกิติ์ โดยสมาคมทพา ได้รับรางวัลสมาคมการค้ายอดเยี่ยม และสมาคมการค้าดีเด่นติดต่อกันมาเป็นปีที่ 7 ถือเป็นรางวัลอันทรงเกียรติ เป็นสัญลักษณ์ที่สะท้อนถึงความสำเร็จ จากความร่วมมือของคณะกรรมการบริหาร สมาชิก และพนักงานของสมาคม ซึ่งต่างมีเป้าหมายการทำงานเดียวกันคือ มุ่งมั่นพัฒนาอุตสาหกรรมขนส่งสินค้าทางอากาศไทยให้เติบโตอย่างยั่งยืน ผ่านนโยบายหลักที่ได้ร่วมกันวางแผนที่ไว้ ถือเป็นที่ยึดมั่นให้เห็นถึงศักยภาพในการพัฒนาการบริหารจัดการองค์กรมาอย่างต่อเนื่อง เป็นที่ยอมรับ ของภาครัฐ ภาคเอกชน และหน่วยงานต่างๆ ที่เกี่ยวข้อง ทั้งในประเทศและต่างประเทศ โดยมีคณะกรรมการอนุกรรมการ และเจ้าหน้าที่สมาคมฯ เข้าร่วมแสดงความยินดีในพิธีรับรางวัลและร่วมสัมมนาในงาน ดังกล่าว





# E-Newsletter

September 2023



## เมื่อวันศุกร์ที่ 15 กันยายน 2566

สมาคมตัวแทนขนส่งสินค้าทางอากาศไทย โดยคุณนิธิตร์ สุขมนัส นายกสมาคมฯ คุณสรศักดิ์ สกลนิวัตติ อุปนายกสมาคมฯ คุณภูษิต ภูปัสศิริ คุณศุภกิจ รูปสุวรรณกุล กรรมการบริหารสมาคมฯ คุณวิศว์กรณ์ ศรีสกุล ออนุกรรมการบริหารสมาคมฯ คุณวาสิณี เจียมอนุกุลกิจ ผู้จัดการสมาคมฯ และ คุณฉวีวรรณ บรรดาศักดิ์ รองผู้จัดการสมาคมฯ



ได้เข้าพบแสดงความยินดีกับทาง คุณโอมิกา บุญกัน ผู้อำนวยการสำนักมาตรฐานอาชีพและคุณวุฒิวิชาชีพ และร่วมหารือ เรื่องการสร้างความร่วมมือในการจัดทำ หลักสูตร ฝึกอบรมเพื่อพัฒนากำลังคนด้านโลจิสติกส์ และสร้างความเข้าใจเรื่องของระบบE-Workforce Ecosystem Platform ณ อาคารเฟิร์ส แวงค์ค็อก ชั้น 14 ถ.พหลโยธิน แขวงพญาไท



# E-NEWSLETTER

September 2023



## วันพุธที่ 13 กันยายน 2566

สมาคมตัวแทนขนส่งสินค้าทางอากาศไทย คุณนิธิธร สุขมณัส นายกสมาคมฯ และคุณวาสิณี เจียมอนุกุลกิจ ผู้จัดการสมาคมฯ ได้เข้าร่วมประชุมคณะกรรมการอำนวยความสะดวกจัดงานแสดงสินค้า โลจิสติกส์ ประจำปี 2566 (TILOG-LogistiX 2023) ครั้งที่ 5/2566 เพื่อรับทราบผลการจัดงานแสดงสินค้าโลจิสติกส์ฯ ณ ห้องประชุม 50601 ชั้น 6 กรมส่งเสริมการค้าระหว่างประเทศ (อาคารริมน้ำ)

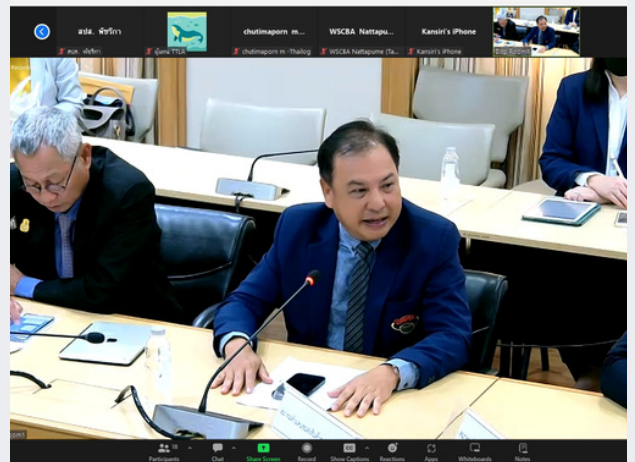



# E-Newsletter

September 2023



## เมื่อวันอังคารที่ 19 กันยายน 2566

สมาคมตัวแทนขนส่งสินค้าทางอากาศไทย โดยคุณนิธิตร์ สุขมนัส นายกสมาคมฯ คุณสรศักดิ์ สกุลนิวัติ อุปนายกสมาคมฯ คุณอนุสรณ์พิ้งพร นายทะเบียนสมาคมฯ คุณวีระพงษ์ วรประยูกร กรรมการบริหารสมาคมฯ และ คุณวาสนี เจียมอนุกุลกิจ ผู้จัดการสมาคมฯ ได้ให้สัมภาษณ์กับทางมูลนิธิธรรมาภิบาลวิจัยนโยบายเศรษฐกิจการคลัง (มูลนิธิสวค.) ซึ่งให้ทราบถึงผลการดำเนินธุรกิจ ปัญหา อุปสรรค ความต้องการของผู้ประกอบการ ซึ่งในปัจจุบันการติดตามสถานการณ์และวิเคราะห์สถานการณ์ในเชิงพื้นที่และกิจกรรมทางเศรษฐกิจ ยังคงเป็นข้อจำกัดต่อการได้มาซึ่งด้านข้อมูลเชิงปริมาณ และข้อมูลคุณภาพ ณ ห้องประชุมสมาคมท่าฟ้า อาคารทีพีไอ ทาวเวอร์ ชั้น 20 เขตสาทร ในครั้งนี้





## เมื่อวันอังคารที่ 19 กันยายน 2566

สมาคมตัวแทนขนส่งสินค้าทางอากาศไทย ได้มีการจัดประชุมคณะกรรมการบริหารสมาคมฯ ประจำเดือนกันยายน ครั้งที่ 17-09/2566 โดยในการประชุมครั้งนี้ คณะกรรมการได้มีการรับรองรายงานการประชุมครั้งที่ 16-08/2566 และร่วมกันพิจารณาเรื่องที่สำคัญในวาระการประชุมต่างๆ เช่น ความคืบหน้างานการเงินสมาคม, ความร่วมมือทำงานร่วมกับภาครัฐและภาคเอกชน, แผนนโยบายการดำเนินงาน และกิจกรรมของสมาคมในปี 2566 เป็นต้น โดยมีคุณนิธิธร สุขมนัส นายกสมาคมฯ เป็นประธานในการประชุมครั้งนี้ ณ ห้องประชุมสมาคมทฟา อาคารทีพีโอ ทาวเวอร์ ชั้น 20 เซตสาทร ในครั้งนี้





# E-Newsletter

September 2023

## พิธีมอบประกาศนียบัตรหลักสูตรวิชาภาคพื้น ประจำปีการศึกษา ๒๕๖๕ วันจันทร์ที่ ๒๕ กันยายน ๒๕๖๖ ณ อาคารศูนย์พัฒนาบุคลากรด้านการบิน สถาบันการบินพลเรือน



### เมื่อวันจันทร์ที่ 25 กันยายน 2566

สมาคมตัวแทนขนส่งสินค้าทางอากาศไทย คุณวาสนี เจียมอนุกุลกิจ ผู้จัดการสมาคมฯ ได้เป็นตัวแทนเข้าร่วม พิธีมอบประกาศนียบัตรหลักสูตรวิชาภาคพื้น ประจำปีการศึกษา 2565 สถาบันการบินพลเรือน (สบพ.) รัฐวิสาหกิจสังกัดกระทรวงคมนาคม จัดพิธีมอบประกาศนียบัตรแก่ผู้สำเร็จการศึกษาหลักสูตรวิชาภาคพื้น ประจำปีการศึกษา 2565 โดยมี นางมนพร เจริญศรี รัฐมนตรีช่วยว่าการกระทรวงคมนาคม เป็นประธาน พร้อมด้วย นางจันทิรา บุรุษพัฒน์ ประธานกรรมการ สบพ. และนางสาวภาคัญญา มากช่วย ผู้ว่าการ สบพ. คณะผู้บริหาร และคณาจารย์ เข้าร่วมพิธี ทั้งนี้ทางสมาคมฯ ยังได้ขึ้นรับโล่เกียรตินิยมสำหรับหน่วยงานที่ร่วมทำบันทึกข้อตกลงความร่วมมือทางวิชาการกับสถาบันการบินพลเรือน ณ ห้อง Convention Hall ชั้น 4 สถาบันการบินพลเรือน





# E-NEWSLETTER

## หลักสูตร

หลักสูตรการบริหารการขนส่งสินค้าทางอากาศยุค  
NEW NORMAL รุ่นที่ 2

**2** SEPTEMBER 2023  
เวลา 09.00 - 16.00 น.



อบรมผ่าน  
MICROSOFT TEAMS



## หัวข้อ

Packaging Design & Damage Prevention

Nature of commodity and its packing

Type of packaging

Export packing



คุณชัชวาล ทองดี

ผู้จัดการฝ่ายวิจัยและพัฒนาผลิตภัณฑ์ บริษัท Pro Concept  
Manufacturer Co.,Ltd. และครู แผนกวิชาการจัดการโลจิสติกส์  
วิทยาลัยอาชีวศึกษา สถาบันภาคกลาง

เมื่อวันเสาร์ที่ 2 กันยายน 2566

สมาคมตัวแทนขนส่งสินค้าทางอากาศไทย  
โดยคุณชัชวาล ทองดี ผู้จัดการฝ่ายวิจัยและพัฒนา  
ผลิตภัณฑ์ บริษัท Pro Concept Manufacturer  
Co.,Ltd. และครู แผนกวิชาการจัดการโลจิสติกส์  
วิทยาลัยอาชีวศึกษา สถาบันภาคกลาง ร่วมเป็นวิทยากร  
บรรยาย หลักสูตรการบริหารการขนส่งสินค้าทางอากาศ  
ยุค New Normal ให้กับมหาวิทยาลัยเซาธ์อีสท์  
บางกอก อบรมผ่าน Microsoft Teams

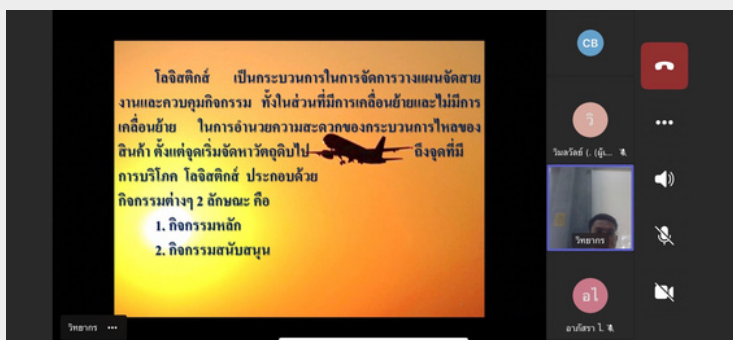
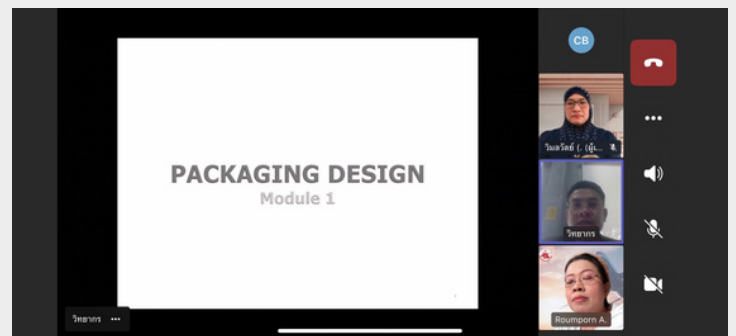

## ในหัวข้อ

- Packaging Design & Damage Prevention
- Nature of commodity and its packing
- Type of packaging
- Export packing



# E-NEWSLETTER

September 2023

www.tafathai.org  
www.tafathai.org

## หลักสูตร

### หลักสูตรการบริหารการขนส่งสินค้าทางอากาศยุค NEW NORMAL รุ่นที่ 2



อบรมผ่าน  
MICROSOFT TEAMS

**9** SEPTEMBER 2023  
เวลา 09.00 - 16.00 น.



คุณวิศว์กรณ์ ศรีสกุล  
อนุกรรมการบริหารสมาคมฯ

คุณวิราน โชคเศรษฐกิจ  
กรรมการผู้จัดการบริษัทดิเจตก  
สตาร์อัพ 4.0 จำกัด กรรมการผู้  
จัดการบริษัทก้า โซลูชั่น จำกัดผู้  
เชี่ยวชาญระบบการจัดการคลัง  
สินค้าและระบบขนส่ง



หัวข้อ

หัวข้อ

- Technology in Airfreight Management
- Freight Management System (FMS)
- Transport Management System (TMS)
- Export packing

- Managing Sales & Customer Service
- Sales Cycles
- Customer Alignment
- Standard Operating Procedures (SOP)

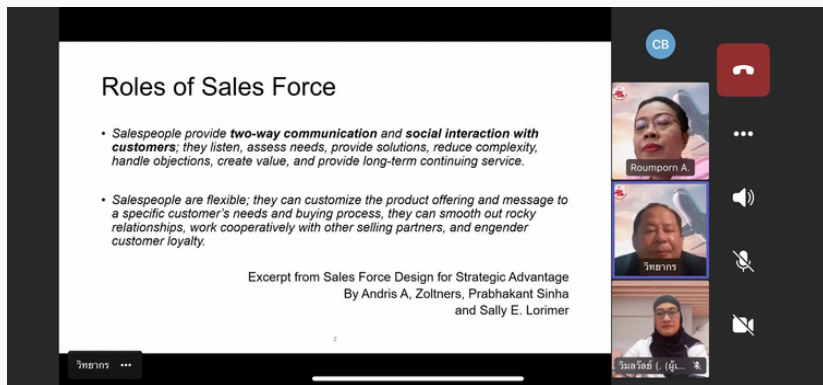

### เมื่อวันเสาร์ที่ 9 กันยายน 2566

สมาคมตัวแทนขนส่งสินค้าทางอากาศไทย โดยคุณวิศว์กรณ์ ศรีสกุล อนุกรรมการบริหารสมาคมฯ และคุณวิราน โชคเศรษฐกิจ กรรมการผู้จัดการบริษัทดิเจตก สตาร์อัพ 4.0 จำกัด กรรมการผู้จัดการบริษัท ก้า โซลูชั่น จำกัดผู้เชี่ยวชาญระบบการจัดการคลังสินค้าและระบบขนส่งร่วมเป็นวิทยากรบรรยายหลักสูตรการบริหารการขนส่งสินค้าทางอากาศ ยุค New Normal ให้กับมหาวิทยาลัยเซาร์อีสท์บางกอก อบรมผ่าน Microsoft Teams

### ในหัวข้อ

(ช่วงเช้า)

- TECHNOLOGY IN AIRFREIGHT MANAGEMENT
- FREIGHT MANAGEMENT SYSTEM (FMS)
- TRANSPORT MANAGEMENT SYSTEM (TMS)
- TRACK & TRACE

(ช่วงบ่าย)

- MANAGING SALES & CUSTOMER SERVICE
- SALES CYCLES
- CUSTOMER ALIGNMENT
- STANDARD OPERATING PROCEDURES (SOP)

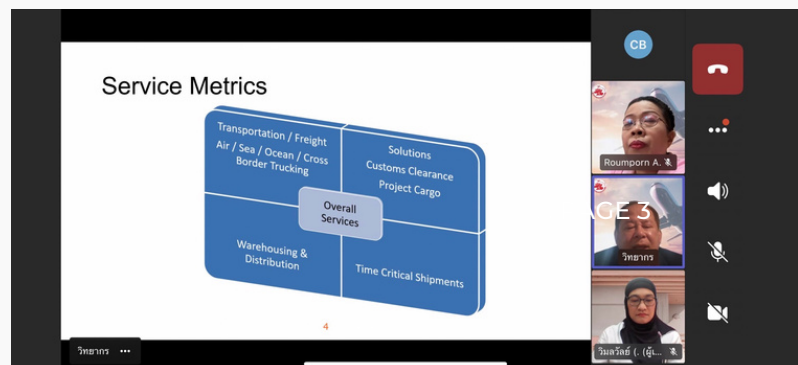



# E-Newsletter

September 2023



## เมื่อวันเสาร์ที่ 23 กันยายน 2566

สมาคมตัวแทนขนส่งสินค้าทางอากาศไทย

โดย คุณวิศวรรณ์ ศรีสกุล อนุกรรมการด้านการศึกษา

เข้าร่วมเป็นวิทยากร พร้อมรับฟัง การนำเสนอผลงานของ

ผู้เข้าร่วมอบรมหลักสูตร การบริหารการขนส่งสินค้าทาง

อากาศ ยุค New Normal



โครงการบัณฑิตพันธุ์ใหม่ และกำลังคนที่มีสมรรถนะเพื่อตอบโจทย์ ภาคการผลิตตามนโยบายการปฏิรูปการอุดมศึกษาไทยประเภทประกาศนียบัตร (Non-Degree) ปีการศึกษา 2564 (รุ่น 2) กลุ่มอุตสาหกรรมการบินและโลจิสติกส์

จัดโดย คณะโลจิสติกส์และเทคโนโลยีการขนส่ง มหาวิทยาลัยเซนต์อีสต์บางกอก ณ โรงแรมโนโวเทล สยามบิณสุวรรณภูมิ



## เมื่อวันพุธที่ 27 กันยายน 2566

สมาคมตัวแทนขนส่งสินค้าทางอากาศไทย โดยคุณสรศักดิ์ สกุลนิวัตติ อุปนายกสมาคมฯ คุณวีระพงษ์ วประยูกร กรรมการบริหารสมาคมฯ คุณวิศว์กรณ์ ศรีสกุล อนุกรรมการบริหารสมาคมฯ คุณฉวีวรรณ บรรดาศักดิ์ รองผู้จัดการสมาคมฯ และ คุณกรภัทร หงษ์สิงห์ทอง เจ้าหน้าที่ประสานงานอาวุโส ได้พาคณะนักศึกษา ผู้เข้าร่วมอบรม และ คณะอาจารย์มหาวิทยาลัยเซนต์จัสต์บางกอก เข้าศึกษาดูงานที่ บริษัททฟา โอเปอร์เรเตอร์ จำกัด (AOTTO) และคลังสินค้า บริษัท ทรานส์ แอร์ คาร์โก้ จำกัด ในเขตปลอดอากร สนามบินสุวรรณภูมิ

โดยโครงการบัณฑิตพันธุ์ใหม่และกำลังคนที่มีสมรรถนะเพื่อตอบโจทย์ภาคการผลิตตามนโยบายการปฏิรูปการอุดมศึกษาไทย ประเภทประกาศนียบัตร (Non-Degree) ปีการศึกษา 2564 (รุ่น 2) กลุ่มอุตสาหกรรมการบินและโลจิสติกส์ ณ คลังสินค้า เขตปลอดอากร สนามบินสุวรรณภูมิ



# E-Newsletter

September 2023

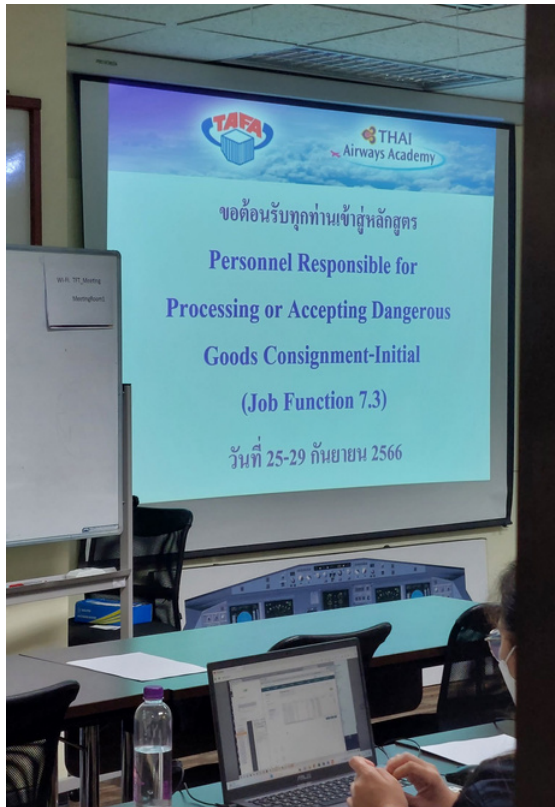

สมาคมตัวแทนขนส่งสินค้าทางอากาศไทย ร่วมกับ บริษัท ไทยไฟท์เทรนนิ่ง จำกัด (TFT) **เปิดอบรม หลักสูตร Dangerous Goods Regulations ครั้งที่ 2** รอบ วันที่ 25-29 กันยายน 2023 ทั้งนี้มีผู้สนใจเข้าร่วมอบรมจำนวน 18 คน อาคาร 5 ชั้น 4 ห้องอบรมหมายเลข TFT01 การบินไทย สำนักงานใหญ่ถนนวิภาวดีรังสิต-เขตกุฎจักร

September 2023

# E-Newsletter



## เมื่อวันเสาร์ที่ 30 กันยายน 2566

สมาคมตัวแทนขนส่งสินค้าทางอากาศไทย โดยคุณภูษิต ภูปกัสศิริ กรรมการบริหารสมาคมฯ คุณวิศวกรณ์ ศรีสกุล อนุกรรมการด้านการศึกษาร่วมพิธี คุณวาสนี เจียมอนุกุลกิจ ผู้จัดการสมาคมฯ คุณฉวีวรรณ บรรดาศักดิ์ รองผู้จัดการสมาคมฯ และคุณกรภัทร หงษ์สิงห์ทอง เจ้าหน้าที่ประสานงานอาวุโส เข้าร่วมพิธี มอบประกาศนียบัตร (Non degree) หลักสูตรการบริหารการขนส่งสินค้าทางอากาศ ยุค New Normal รุ่น 2 ร่วมกับทาง มหาวิทยาลัยเซาร์อีสท์บางกอก ณ ห้อง Canvas Hall โรงแรม บลูฮิลโป บางนา



# ภาวะการค้าระหว่างประเทศของไทยเดือนสิงหาคม 2566



การส่งออกของไทยเดือนสิงหาคม 2566 กลับมาขยายตัวในรอบ 11 เดือน มีมูลค่า 24,279.6 ล้านเหรียญสหรัฐ (824,938 ล้านบาท) ขยายตัวร้อยละ 2.6 หากหักสินค้าเกี่ยวเนื่องกับน้ำมัน ทองคำ และยุทธปัจจัย ขยายตัวร้อยละ 3.9 ได้รับแรงหนุนจากสัญญาณการฟื้นตัวของภาคการผลิตโลกที่ดีขึ้นกว่าเดือนก่อนหน้า แม้ว่าจะยังอยู่ระดับต่ำกว่าปกติ การใช้จ่ายของผู้บริโภคปรับตัวดีขึ้นตามภาคบริการของประเทศคู่ค้าที่ขยายตัว ส่งผลดีต่อสินค้าส่งออกที่เกี่ยวข้อง รวมทั้งการส่งเสริมนโยบายพลังงานสะอาดและความต้องการสินค้าเทคโนโลยีทำให้หมวดสินค้าอุตสาหกรรมกลับมาขยายตัวได้อีกครั้ง ทั้งนี้ การส่งออกไทย 8 เดือนแรกของปี 2566 หดตัวร้อยละ 4.5 และเมื่อหักสินค้าเกี่ยวเนื่องกับน้ำมัน ทองคำ และยุทธปัจจัย หดตัวร้อยละ 1.5

หน่วย (Unit): ล้านเหรียญสหรัฐ	ส.ค. 2566	ม.ค. - ส.ค. 2566
มูลค่าการส่งออก (%YoY)	<b>24,279.6</b> +2.6%	<b>187,593.1</b> -4.5%
มูลค่าการนำเข้า (%YoY)	<b>23,919.7</b> -12.8%	<b>195,518.6</b> -5.7%
ดุลการค้า	<b>+359.9</b>	<b>-7,925.4</b>

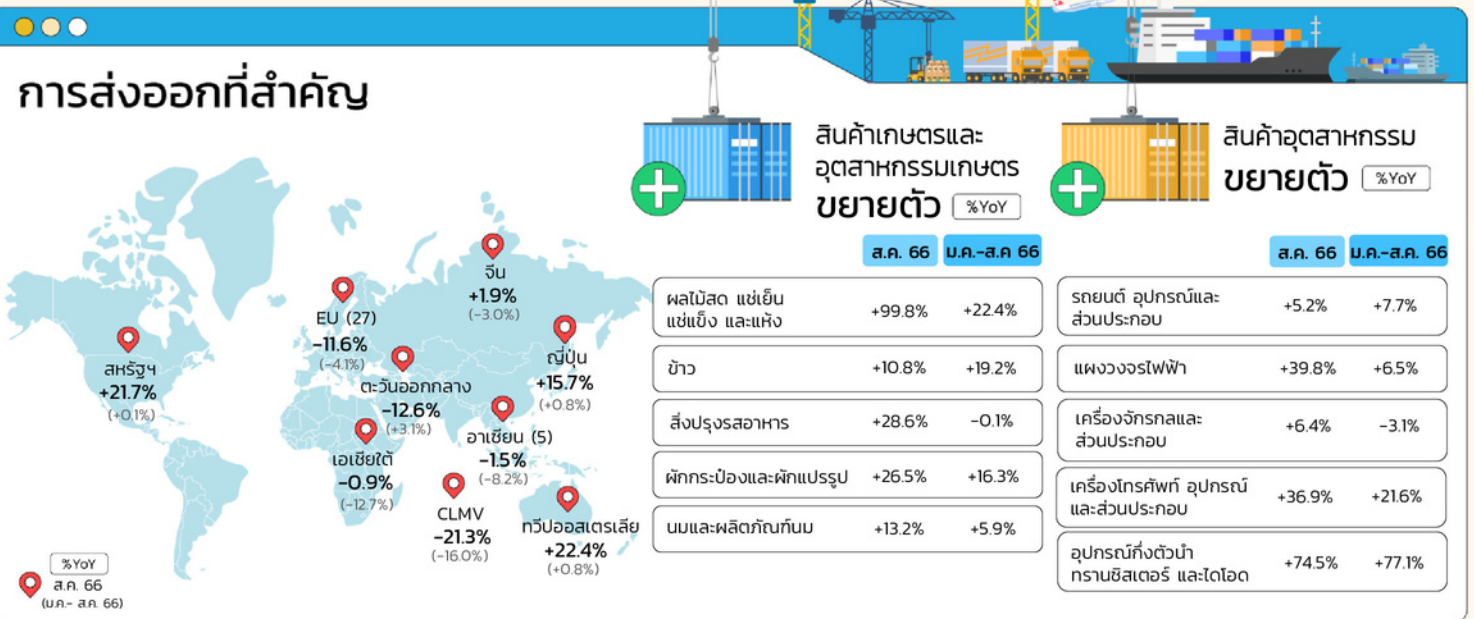

## ปัจจัยสนับสนุน - ปัจจัยกดดันการส่งออกของไทย



### ปัจจัยสนับสนุน

- สินค้าเกษตรเป็นสินค้าที่ผลักดันให้การส่งออกภาพรวมขยายตัว
- การตระหนักด้านการเปลี่ยนแปลงสภาพภูมิอากาศยังคงส่งเสริมการส่งออกสินค้าที่มีส่วนช่วยให้เกิดการผลิตพลังงานทางเลือก



### ปัจจัยกดดัน

- ผู้บริโภคและภาคธุรกิจในประเทศคู่ค้าสำคัญ ปรับเปลี่ยนพฤติกรรมบริโภคและการลงทุนจากอัตราดอกเบี้ยที่สูงขึ้น
- ภาคการผลิตโลกยังอยู่ในภาวะชะลอตัว

### จับชีพจรโลจิสติกส์

#### มูลค่าการค้าระหว่างประเทศ ตามประเภทการขนส่ง (กรกฎาคม 2566)



##### การขนส่งทางเรือ

มูลค่าการค้ารวม (ล้านบาท) **1,099,136.98**  
 สัดส่วน **68.4%**  
 การเติบโต (YoY) **▼ -9.6%**

##### ตลาดสำคัญ

ธงชาติ	ประเทศ	ส่วนแบ่ง	การเติบโต (YoY)
	จีน	(18.5%)	▼ -10.3%
	สหรัฐอเมริกา	(13.1%)	▲ 12.5%
	ญี่ปุ่น	(11.0%)	▼ -7.9%

##### ด้านสำคัญ

ประเภท	ส่วนแบ่ง	การเติบโต (YoY)
สำนักงานศุลกากรท่าเรือแหลมฉบัง	(75.1%)	▼ -4.7%
ด่านศุลกากรมาบตาพุด (ศก.1)	(10.3%)	▼ -28.2%
ท่าเรือกรุงเทพ สกท.	(6.4%)	▼ -15.9%

##### สินค้าสำคัญ (พิกัดศุลกากร)

ประเภทสินค้า	ส่วนแบ่ง	การเติบโต (YoY)
น้ำมันปิโตรเลียมดิบ (2709)	(9.1%)	▼ -13.0%
เครื่องยนต์และชิ้นส่วน (8703)	(4.4%)	▲ 48.7%
ชิ้นส่วนรถยนต์ (8708)	(3.8%)	▲ 7.7%

ที่มา: สำนักงานปลัดกระทรวงพาณิชย์ โดยความร่วมมือจากกรมศุลกากร



##### การขนส่งทางอากาศ

มูลค่าการค้ารวม (ล้านบาท) **357,374.39**  
 สัดส่วน **22.2%**  
 การเติบโต (YoY) **▼ -3.3%**

##### ตลาดสำคัญ

ธงชาติ	ประเทศ	ส่วนแบ่ง	การเติบโต (YoY)
	สหรัฐอเมริกา	(15.2%)	▼ -6.6%
	จีน	(14.1%)	▼ -13.5%
	ไต้หวัน	(13.9%)	▲ 81.1%

##### ด้านสำคัญ

ประเภท	ส่วนแบ่ง	การเติบโต (YoY)
สนามบินสุวรรณภูมิ	(99.1%)	▼ -2.1%
สนามบินดอนเมือง	(0.8%)	▼ -62.8%
ด่านศุลกากรท่าอากาศยานภูเก็ต (ศก.4)	(0.1%)	▲ 215.9%

##### สินค้าสำคัญ (พิกัดศุลกากร)

ประเภทสินค้า	ส่วนแบ่ง	การเติบโต (YoY)
วงจรรีเลย์กรอนิกส์ (8542)	(23.2%)	▲ 3.8%
อุปกรณ์สื่อสาร (8517)	(12.2%)	▲ 58.9%
อุปกรณ์คอมพิวเตอร์ (8471)	(4.6%)	▼ -32.4%

ที่มา: สำนักงานปลัดกระทรวงพาณิชย์ โดยความร่วมมือจากกรมศุลกากร



##### การขนส่งทางถนน

มูลค่าการค้ารวม (ล้านบาท) **142,659.19**  
 สัดส่วน **8.9%**  
 การเติบโต (YoY) **▼ -25.3%**

##### ตลาดสำคัญ

ธงชาติ	ประเทศ	ส่วนแบ่ง	การเติบโต (YoY)
	จีน	(24.1%)	▲ 12.2%
	มาเลเซีย	(16.3%)	▼ -18.9%
	ลาว	(13.7%)	▼ -2.2%

##### ด้านสำคัญ

ประเภท	ส่วนแบ่ง	การเติบโต (YoY)
ด่านศุลกากรสะเดา (ศก.4)	(23.5%)	▼ -30.2%
ด่านศุลกากรมุกดาหาร (ศก.2)	(17.0%)	▲ 14.4%
ด่านศุลกากรนครพนม (ศก.2)	(7.1%)	▼ -17.7%

##### สินค้าสำคัญ (พิกัดศุลกากร)

ประเภทสินค้า	ส่วนแบ่ง	การเติบโต (YoY)
ผลไม้อื่นๆ (0810)	(7.1%)	▲ 4.7%
อุปกรณ์คอมพิวเตอร์ (8471)	(5.5%)	▼ -16.2%
ก๊าซปิโตรเลียม (2711)	(4.4%)	▼ -10.4%

ที่มา: สำนักงานปลัดกระทรวงพาณิชย์ โดยความร่วมมือจากกรมศุลกากร



##### การขนส่งทางราง

มูลค่าการค้ารวม (ล้านบาท) **1,651.93**  
 สัดส่วน **0.1%**  
 การเติบโต (YoY) **▲ 34.1%**

##### ตลาดสำคัญ\*

ธงชาติ	ประเทศ	ส่วนแบ่ง	การเติบโต (YoY)
	จีน	(81.7%)	▲ 23.5%
	เกาหลีใต้	(6.2%)	▲ 20.7%
	ญี่ปุ่น	(3.5%)	▲ 142.0%

หมายเหตุ: ตลาดปลายทาง (Final Destination) รวมการค้าข้ามแดน/ผ่านแดน

##### ด้านสำคัญ

ประเภท	ส่วนแบ่ง	การเติบโต (YoY)
ด่านศุลกากรปาดังเบซาร์ (ศก.4)	(74.0%)	▲ 4.3%
ด่านศุลกากรหนองคาย (ศก.2)	(23.9%)	▲ 794.5%
-	-	-

##### สินค้าสำคัญ (พิกัดศุลกากร)

ประเภทสินค้า	ส่วนแบ่ง	การเติบโต (YoY)
ยางธรรมชาติ (4001)	(40.7%)	▲ 137.5%
ยางสังเคราะห์ (4002)	(32.7%)	▼ -38.9%
ปุ๋ยเคมี (3105)	(14.4%)	-

ที่มา: สำนักงานปลัดกระทรวงพาณิชย์ โดยความร่วมมือจากกรมศุลกากร







# E-Newsletter

September 2023

## ปริมาณการขนส่งสินค้าทางอากาศไทย

### Aug 2022 - 2023



	2022 Total	2023 Total	Change	Unit:Tonne %
Suvarnabhumi Airport (BKK)	94,888	96,760	1,872	1.97
Don Mueang International Airport (DMK)	712	1,344	632	88.76
Phuket International Airport (HKT)	1,015	2,134	1,119	110.25
Chiang Mai International Airport (CNX)	411	382	- 29	-7.06
<b>Total</b>	<b>97,026</b>	<b>100,620</b>	<b>3,594</b>	<b>3.71</b>



**Suvarnabhumi  
Airport (BKK)**  
ปริมาณการขนส่งสินค้า  
เพิ่มขึ้น **1.97%**



**Don Mueang  
International Airport (DMK)**  
ปริมาณการขนส่งสินค้า  
เพิ่มขึ้น **88.76%**



**Phuket  
International Airport (HKT)**  
ปริมาณการขนส่งสินค้า  
เพิ่มขึ้น **110.25%**



**Chiang Mai  
International Airport (CNX)**  
ปริมาณการขนส่งสินค้า  
ลดลง **7.06%**

Month Aug	Aug 2022					Aug 2023					Unit : Tonne (%) Change
	Inbound	Outbound	In.+Out.	Transit	Total	Inbound	Outbound	In.+Out.	Transit	Total	
	<b>Suvarnabhumi Airport (BKK)</b>										
INTERNATIONAL FREIGHT	43,518	48,716	92,234	1,755	93,989	41,978	49,505	91,483	4,413	95,896	2.03
DOMESTIC FREIGHT	527	372	899	-	899	427	437	864	-	864	-3.89
TOTAL FREIGHT	44,045	49,088	93,133	1,755	94,888	42,405	49,942	92,347	4,413	96,760	1.97
	<b>Don Mueang International Airport (DMK)</b>										
INTERNATIONAL FREIGHT	102	347	449	-	449	9	1,223	1,232	-	1,232	174.39
DOMESTIC FREIGHT	66	197	263	-	263	23	89	112	-	112	-57.41
TOTAL FREIGHT	168	544	712	-	712	32	1,312	1,344	-	1,344	88.76
	<b>Phuket International Airport (HKT)</b>										
INTERNATIONAL FREIGHT	41	86	127	623	750	669	1,153	1,822	-	1,822	142.93
DOMESTIC FREIGHT	128	137	265	-	265	204	108	312	-	312	17.74
TOTAL FREIGHT	169	223	392	623	1,015	873	1,261	2,134	-	2,134	110.25
	<b>Chiang Mai International Airport (CNX)</b>										
INTERNATIONAL FREIGHT	-	5	5	13	18	7	46	53	5	58	222.22
DOMESTIC FREIGHT	115	278	393	-	393	92	232	324	-	324	-17.56
TOTAL FREIGHT	115	283	398	13	411	99	278	377	5	382	-7.06
<b>Total</b>	<b>44,497</b>	<b>50,138</b>	<b>94,635</b>	<b>2,391</b>	<b>97,026</b>	<b>43,409</b>	<b>52,793</b>	<b>96,202</b>	<b>4,418</b>	<b>100,620</b>	<b>3.71</b>



# TAFAThai



## Friendship Golf Tournament

### 2023

Thursday 7 November 2023



**The Royal Gems City**

101/1 Moo 3, T.Rangsit, A.Thanyaburi, Pathumthani 12110, Thailand

registration :E-mail:[tafa@tafathai.org](mailto:tafa@tafathai.org) Tell:02-2860477



# E-Newsletter

September 2023

## NNR Global Logistics (Thailand) Co.,Ltd.

บริษัท เอ็นเอ็นอาร์ โกลบอล โลจิสติกส์ (ประเทศไทย) จำกัด

### MAIN OFFICE

89 Motorway Road  
Kwang Klongsongtonnoon Khet Lat  
Kradang, Bangkok 10520  
+66 (0) 2-184 9545 to 54  
+66 (0) 2-184 9541 to 44  
airexport@nnrbkk.com

### AIRPORT OFFICE

Room 203, 2<sup>nd</sup> Floor BF-2 Building  
999 Moo 7, Rachathewa, Bangplee  
Samutprakarn 10540  
+66 (0) 2-134 6513 to 17  
+66 (0) 2-135 9339 to 40

www.nnr.co.jp

### SERVICES / PRODUCTS

Traffic Modes	<input checked="" type="checkbox"/> Inbound <input checked="" type="checkbox"/> Air <input type="checkbox"/> Sea/Air	<input checked="" type="checkbox"/> Outbound <input checked="" type="checkbox"/> Sea <input type="checkbox"/> Truck <input type="checkbox"/> Train	<input type="checkbox"/> Transhipment <input type="checkbox"/> Air/Sea <input type="checkbox"/> Train
Services	<input checked="" type="checkbox"/> Customs Broker <input checked="" type="checkbox"/> Packing <input type="checkbox"/> Car Rental	<input checked="" type="checkbox"/> Consolidator <input type="checkbox"/> Domestic <input type="checkbox"/> Transportation Services <input type="checkbox"/> Garment	<input checked="" type="checkbox"/> Warehousing <input checked="" type="checkbox"/> Door to Door <input type="checkbox"/> Valuable Cargo
Commodities	<input checked="" type="checkbox"/> Electronics <input type="checkbox"/> Foodstuffs <input type="checkbox"/> Live Animals <input type="checkbox"/> Handcraft <input type="checkbox"/> Aerospace products and parts	<input type="checkbox"/> Denerous Goods <input type="checkbox"/> IT Products <input type="checkbox"/> Machinery	<input type="checkbox"/> Perishable Cargo <input type="checkbox"/> Personal Effects <input type="checkbox"/> Automobile and Parts



## Ocean Air International Co., Ltd.

บริษัท โอเชียน แอร์ อินเตอร์เนชั่นแนล จำกัด

### MAIN OFFICE

1249/219 Gems Tower 38<sup>th</sup> Chareonkrung Rd.,  
Suriyawongse, Bangrak,  
Bangkok 10500  
+66 2267 4949-53 Ext.127  
+66 2267 4954,2266 5554

### SERVICES / PRODUCTS

Traffic Modes	<input checked="" type="checkbox"/> Inbound <input checked="" type="checkbox"/> Air <input checked="" type="checkbox"/> Sea/Air	<input checked="" type="checkbox"/> Outbound <input checked="" type="checkbox"/> Sea <input type="checkbox"/> Truck <input type="checkbox"/> Consolidator	<input checked="" type="checkbox"/> Transhipment <input checked="" type="checkbox"/> Air/Sea <input type="checkbox"/> Train <input type="checkbox"/> Warehousing <input type="checkbox"/> Door to Door
Services	<input checked="" type="checkbox"/> Customs Broker <input checked="" type="checkbox"/> Packing <input type="checkbox"/> Car Rental	<input checked="" type="checkbox"/> Domestic <input type="checkbox"/> Transportation Services <input type="checkbox"/> Garment <input type="checkbox"/> Denerous Goods <input type="checkbox"/> IT Products <input type="checkbox"/> Machinery	<input type="checkbox"/> Valuable Cargo <input type="checkbox"/> Perishable Cargo <input type="checkbox"/> Personal Effects <input type="checkbox"/> Automobile and Parts
Commodities	<input checked="" type="checkbox"/> Electronics <input checked="" type="checkbox"/> Foodstuffs <input type="checkbox"/> Live Animals <input type="checkbox"/> Handcraft <input type="checkbox"/> Aerospace products and parts		



www.oceanairinter.com

## OIA Global Logistics Co., Ltd.

บริษัท โอไอโอ โกลบอล โลจิสติกส์ (ประเทศไทย) จำกัด

### MAIN OFFICE

891/3 Thanapat 360 Complex, Rama 3 Road,  
Bangphongpang, Yannawa, Bangkok 10120  
+66 (0) 2166-3121 to 6  
+66 (0) 2166-3128 to 9  
Surachai.L@oiaglobal.com  
Nalin.L@oiaglobal.com

### AIRPORT OFFICE

Room No. 21, Building 304 (A04),  
4<sup>th</sup> Floor Cargo Free Zone Area,  
Suvarnabhumi Int'l Airport,  
999 Moo 7 Rachathewa, Bangphli,  
Samutprakarn 10540  
086-366 0612  
bkk.airport@oiaglobal.com  
roscharin.c@oiaglobal.com

www.oiaglobal.com

### SERVICES / PRODUCTS

Traffic Modes	<input checked="" type="checkbox"/> Inbound <input checked="" type="checkbox"/> Air <input checked="" type="checkbox"/> Sea/Air	<input checked="" type="checkbox"/> Outbound <input checked="" type="checkbox"/> Sea <input type="checkbox"/> Truck <input type="checkbox"/> Train	<input type="checkbox"/> Transhipment <input checked="" type="checkbox"/> Air/Sea <input type="checkbox"/> Train
Services	<input checked="" type="checkbox"/> Customs Broker <input checked="" type="checkbox"/> Packing <input type="checkbox"/> Car Rental	<input checked="" type="checkbox"/> Consolidator <input type="checkbox"/> Domestic <input type="checkbox"/> Transportation Services <input type="checkbox"/> Garment	<input checked="" type="checkbox"/> Warehousing <input checked="" type="checkbox"/> Door to Door <input type="checkbox"/> Valuable Cargo
Commodities	<input checked="" type="checkbox"/> Electronics <input checked="" type="checkbox"/> Foodstuffs <input checked="" type="checkbox"/> Live Animals <input type="checkbox"/> Handcraft <input type="checkbox"/> Aerospace products and parts	<input checked="" type="checkbox"/> Denerous Goods <input type="checkbox"/> IT Products <input type="checkbox"/> Machinery	<input checked="" type="checkbox"/> Perishable Cargo <input checked="" type="checkbox"/> Personal Effects <input type="checkbox"/> Automobile and Parts



## Pan Thai Air (Bangkok) Co.,Ltd.

บริษัท แพน ไทย แอร์ (กรุงเทพ) จำกัด

### MAIN OFFICE

437 Bonstreet Road, Bangpoo (Muangthong Thani) 3  
Parkkret, Nonthaburi 11120  
+66 (0) 2961-0055  
+66 (0) 2961-0888  
kittima\_pbo@hotmail.com

### BRANCH OFFICE

30/9 Mae Luan Rd., Talad Nue,  
Amphoe Muang Phuket 83000  
076-234500 076-235388  
wantanee-juk@hotmail.com

PAN THAI AIR (CHIANG MAI) CO., LTD

40 Mahidol Rd., Southe  
Amphoe Muang Chiang Mai

PAN THAI AIR (HATYAI) CO., LTD

555 Supparungsan Rd., Hatyai, Songkha  
074-365543 074-365544  
panthaiair\_hdy@hotmail.com

www.panthaiair.com

### SERVICES / PRODUCTS

Traffic Modes	<input type="checkbox"/> Inbound <input checked="" type="checkbox"/> Air <input type="checkbox"/> Sea/Air	<input checked="" type="checkbox"/> Outbound <input type="checkbox"/> Sea <input type="checkbox"/> Truck <input type="checkbox"/> Consolidator	<input type="checkbox"/> Transhipment <input type="checkbox"/> Air/Sea <input type="checkbox"/> Train <input type="checkbox"/> Warehousing <input type="checkbox"/> Door to Door
Services	<input type="checkbox"/> Customs Broker <input type="checkbox"/> Packing <input type="checkbox"/> Car Rental	<input type="checkbox"/> Domestic <input type="checkbox"/> Transportation Services <input type="checkbox"/> Garment <input type="checkbox"/> Denerous Goods <input type="checkbox"/> IT Products <input type="checkbox"/> Machinery	<input type="checkbox"/> Valuable Cargo <input type="checkbox"/> Perishable Cargo <input type="checkbox"/> Personal Effects <input type="checkbox"/> Automobile and Parts
Commodities	<input checked="" type="checkbox"/> Electronics <input checked="" type="checkbox"/> Foodstuffs <input type="checkbox"/> Live Animals <input type="checkbox"/> Handcraft <input type="checkbox"/> Aerospace products and parts		



## P&C Intercontinental (PCI) Co.,Ltd.

บริษัท พี แอนด์ ซี อินเตอร์คอนติเนนตัล (พีซีไอ) จำกัด

### MAIN OFFICE

54 Moo 5, On-Nuch - Teparach Rd., Preng,  
Bang Bo, Samut Prakan 10560  
+66 (0) 2134-7540  
+66 (0) 2134-7547-8  
info@pci-aircargo.com  
chonlada@pci-aircargo.com

### AIRPORT OFFICE

Room 116 Building 302 Free Zone  
Suvarnabhumi Airport 999 Moo 7, Racha Thewa,  
Bang Phli, Samut Prakan 10540  
+66 (0) 2134 7540  
+66 (0) 2134-7547-8  
info@pci-aircargo.com  
yukornform@pci-aircargo.com

www.pci-aircargo.com

### SERVICES / PRODUCTS

Traffic Modes	<input type="checkbox"/> Inbound <input checked="" type="checkbox"/> Air <input type="checkbox"/> Sea/Air	<input checked="" type="checkbox"/> Outbound <input type="checkbox"/> Sea <input type="checkbox"/> Truck <input type="checkbox"/> Train	<input type="checkbox"/> Transhipment <input type="checkbox"/> Air/Sea <input type="checkbox"/> Train
Services	<input checked="" type="checkbox"/> Customs Broker <input checked="" type="checkbox"/> Packing <input type="checkbox"/> Car Rental	<input type="checkbox"/> Consolidator <input type="checkbox"/> Domestic <input type="checkbox"/> Transportation Services <input type="checkbox"/> Garment	<input type="checkbox"/> Warehousing <input type="checkbox"/> Door to Door <input type="checkbox"/> Valuable Cargo
Commodities	<input checked="" type="checkbox"/> Electronics <input checked="" type="checkbox"/> Foodstuffs <input type="checkbox"/> Live Animals <input type="checkbox"/> Handcraft <input type="checkbox"/> Aerospace products and parts	<input checked="" type="checkbox"/> Denerous Goods <input type="checkbox"/> IT Products <input type="checkbox"/> Machinery	<input type="checkbox"/> Perishable Cargo <input type="checkbox"/> Personal Effects <input type="checkbox"/> Automobile and Parts



## Pearl Logistics Co., Ltd.

บริษัท เพิร์ล โลจิสติกส์ จำกัด

### MAIN OFFICE

177/1 Bangkok Union Insurance Bldg.,  
9<sup>th</sup> FL, Unit 4, Surawongse Rd.,  
Suriyawongse, Bangrak, Bangkok 10500  
+662 634-7500 (24 lines)  
+662 634-7502-3, 634-7733  
info@pearl-logistics.com

### AIRPORT OFFICE

Room 131 Building 302 Free Zone  
Suvarnabhumi Airport 999 Moo7,  
Rachathewa, Bangphli Samut Prakarn 10540  
+662 134-7500 (10 lines)  
+662 134-7502-3  
netaphon@pearl-logistics.com

### SERVICES / PRODUCTS

Traffic Modes	<input checked="" type="checkbox"/> Inbound <input checked="" type="checkbox"/> Air <input checked="" type="checkbox"/> Sea/Air	<input checked="" type="checkbox"/> Outbound <input type="checkbox"/> Sea <input type="checkbox"/> Truck <input type="checkbox"/> Consolidator	<input checked="" type="checkbox"/> Transhipment <input checked="" type="checkbox"/> Air/Sea <input type="checkbox"/> Train <input type="checkbox"/> Warehousing <input type="checkbox"/> Door to Door
Services	<input checked="" type="checkbox"/> Customs Broker <input checked="" type="checkbox"/> Packing <input type="checkbox"/> Car Rental	<input type="checkbox"/> Domestic <input type="checkbox"/> Transportation Services <input type="checkbox"/> Garment <input type="checkbox"/> Denerous Goods <input type="checkbox"/> IT Products <input type="checkbox"/> Machinery	<input type="checkbox"/> Valuable Cargo <input type="checkbox"/> Perishable Cargo <input type="checkbox"/> Personal Effects <input type="checkbox"/> Automobile and Parts
Commodities	<input checked="" type="checkbox"/> Electronics <input checked="" type="checkbox"/> Foodstuffs <input type="checkbox"/> Live Animals <input type="checkbox"/> Handcraft <input type="checkbox"/> Aerospace products and parts		



www.pearl-logistics.com



# E-Newsletter

September 2023

## Pilot Air Cargo Co., Ltd. บริษัท ไพลอต แอร์ คาร์โก้ จำกัด

**MAIN OFFICE**  
2024/47-48 Sukhumvit 901 50,  
Rimthang Rotfai Road., Phraekonong,  
Klongtoey, Bangkok 10260  
+66 (0) 2742-7999, 2715-9900-18  
+66 (0) 2332-9472  
anavln@pilotcargothailand.com,  
supaporn@pilotcargothailand.com

**AIRPORT OFFICE**  
Room 131 Room 20, Customs Free Zone,  
999 Moo7, Racha Thewa, Bangplee,  
Samutprakarn 10540  
+66 (0) 2134-4480-1  
+66 (0) 2134-4482  
supaporn@pilotcargothailand.com

www.pilotcargothailand.com

### SERVICES / PRODUCTS

Traffic Modes	<input checked="" type="checkbox"/> Inbound <input checked="" type="checkbox"/> Air <input checked="" type="checkbox"/> Sea/Air	<input checked="" type="checkbox"/> Outbound <input checked="" type="checkbox"/> Sea <input type="checkbox"/> Truck	<input checked="" type="checkbox"/> Transhipment <input checked="" type="checkbox"/> Air/Sea <input checked="" type="checkbox"/> Train
Services	<input checked="" type="checkbox"/> Customs Broker <input checked="" type="checkbox"/> Packing <input type="checkbox"/> Car Rental	<input checked="" type="checkbox"/> Consolidator <input checked="" type="checkbox"/> Domestic <input checked="" type="checkbox"/> Transportation Services	<input checked="" type="checkbox"/> Warehousing <input checked="" type="checkbox"/> Door to Door
Commodities	<input checked="" type="checkbox"/> Electronics <input checked="" type="checkbox"/> Foodstuffs <input checked="" type="checkbox"/> Live Animals <input type="checkbox"/> Handcraft <input type="checkbox"/> Aerospace products and parts	<input checked="" type="checkbox"/> Garment <input checked="" type="checkbox"/> Dangerous Goods <input type="checkbox"/> IT Products <input type="checkbox"/> Machinery	<input checked="" type="checkbox"/> Valuable Cargo <input checked="" type="checkbox"/> Perishable Cargo <input type="checkbox"/> Personal Effects <input type="checkbox"/> Automobile and Parts



## Pioneer Air Cargo Co.,Ltd. บริษัท ไพโอเนียร์ แอร์ คาร์โก้ จำกัด

**MAIN OFFICE**  
47 Soi Sukhohai (Yak Ben Kluey Tai) Sukhumvit 42 Rd.,  
Prakanong, Klongtoey, Bangkok 10110  
+66 (0) 2392-1960, 2381-0033  
+66 (0) 2390-2122, 2391-2413  
pac@pioneer.co.th  
**AIRPORT OFFICE**  
Rooms 102/1, Building WH-2 Customs Free Zone,  
Suvarnabhumi Airport 999 Moo 7 T.Rajetewa,  
A.Banghlii Samutprakarn 10540  
+66 (0) 2134-3143-44, 2134-6732-33  
+66 (0) 2134-6730, 2134 - 3142  
pac@pioneer.co.th

**BRANCH OFFICE : CHIANGMAI**  
+66 (0) 5320-2225-30 +66 (0) 5320-2231  
sales@pioneeraircargo.co.th

**BRANCH OFFICE : LAMCHABANG**  
+66 (0) 38296-9900-99 +66 (0) 38296-9889  
tmv@pioneeraircargo.co.th

**BRANCH OFFICE : PHISANULOK**  
+66 (0) 5524-5220-34 ext 410 +66 (0) 5524-5244  
pichart.r@pioneer.co.th

www.pioneer.co.th

### SERVICES / PRODUCTS

Traffic Modes	<input checked="" type="checkbox"/> Inbound <input checked="" type="checkbox"/> Air <input checked="" type="checkbox"/> Sea/Air	<input checked="" type="checkbox"/> Outbound <input checked="" type="checkbox"/> Sea <input type="checkbox"/> Truck	<input checked="" type="checkbox"/> Transhipment <input checked="" type="checkbox"/> Air/Sea <input type="checkbox"/> Train
Services	<input checked="" type="checkbox"/> Customs Broker <input checked="" type="checkbox"/> Packing <input type="checkbox"/> Car Rental	<input checked="" type="checkbox"/> Consolidator <input checked="" type="checkbox"/> Domestic <input checked="" type="checkbox"/> Transportation Services	<input checked="" type="checkbox"/> Warehousing <input checked="" type="checkbox"/> Door to Door
Commodities	<input checked="" type="checkbox"/> Electronics <input checked="" type="checkbox"/> Foodstuffs <input checked="" type="checkbox"/> Live Animals <input type="checkbox"/> Handcraft <input type="checkbox"/> Aerospace products and parts	<input checked="" type="checkbox"/> Garment <input checked="" type="checkbox"/> Dangerous Goods <input type="checkbox"/> IT Products <input type="checkbox"/> Machinery	<input checked="" type="checkbox"/> Valuable Cargo <input checked="" type="checkbox"/> Perishable Cargo <input type="checkbox"/> Personal Effects <input type="checkbox"/> Automobile and Parts

## Pioneer Cargo Services Co.,Ltd. บริษัท ไพโอเนียร์ แอร์ คาร์โก้ เซอร์วิส จำกัด

**MAIN OFFICE**  
55 Moo 7, Chiangmai - Hod Rd.,  
T. Suthep, A. Muang, Chiangmai  
50200 Thailand  
+66 (0) 5320-2225-9  
+66 (0) 5320-2231  
sales@pioneeraircargo.co.th

**AIRPORT OFFICE**  
2<sup>nd</sup> Floor Room 206  
Cargo Terminal Bldg.  
Chiangmai International Airport  
+66 (0) 5320-1405  
+66 (0) 5392-2363  
+66 (0) 5320-1404  
airport@pioneeraircargo.co.th

www.pioneeraircargo.co.th

### SERVICES / PRODUCTS

Traffic Modes	<input checked="" type="checkbox"/> Inbound <input checked="" type="checkbox"/> Air <input type="checkbox"/> Sea/Air	<input checked="" type="checkbox"/> Outbound <input checked="" type="checkbox"/> Sea <input type="checkbox"/> Truck	<input type="checkbox"/> Transhipment <input type="checkbox"/> Air/Sea <input type="checkbox"/> Train
Services	<input checked="" type="checkbox"/> Customs Broker <input checked="" type="checkbox"/> Packing <input type="checkbox"/> Car Rental	<input checked="" type="checkbox"/> Consolidator <input checked="" type="checkbox"/> Domestic <input checked="" type="checkbox"/> Transportation Services	<input checked="" type="checkbox"/> Warehousing <input checked="" type="checkbox"/> Door to Door
Commodities	<input checked="" type="checkbox"/> Electronics <input checked="" type="checkbox"/> Foodstuffs <input type="checkbox"/> Live Animals <input type="checkbox"/> Handcraft <input type="checkbox"/> Aerospace products and parts	<input checked="" type="checkbox"/> Garment <input type="checkbox"/> Dangerous Goods <input type="checkbox"/> IT Products <input type="checkbox"/> Machinery	<input checked="" type="checkbox"/> Valuable Cargo <input checked="" type="checkbox"/> Perishable Cargo <input type="checkbox"/> Personal Effects <input type="checkbox"/> Automobile and Parts



## Power Freight International Co., Ltd. บริษัท เพาเวอร์ เฟรท อินเตอร์เนชั่นแนล จำกัด

**MAIN OFFICE**  
729/107-108 Rachadapisek Rd.  
Bangpoo, Yannawa,  
Bangkok 10120  
+66 (0) 2683-7036-40, 2295-0475-77  
+66 (0) 2294-0676-77  
powerfrt@powerfrt.com

**AIRPORT OFFICE**  
133 MOO 14 T.RACHATEVA, BANGPLEE,  
SAMUTPRAKARN 10540  
+66 (0) 2134-6228, +66 (0) 2134-6231-2,  
+66 (0) 2134-6237, +66 (0) 2135-8106  
+66 (0) 2134-6235  
somboon@powerfrt.com,  
outbound@powerfrt.com (Export)

www.powerfrt.com

### SERVICES / PRODUCTS

Traffic Modes	<input checked="" type="checkbox"/> Inbound <input checked="" type="checkbox"/> Air <input checked="" type="checkbox"/> Sea/Air	<input checked="" type="checkbox"/> Outbound <input checked="" type="checkbox"/> Sea <input type="checkbox"/> Truck	<input checked="" type="checkbox"/> Transhipment <input checked="" type="checkbox"/> Air/Sea <input type="checkbox"/> Train
Services	<input checked="" type="checkbox"/> Customs Broker <input checked="" type="checkbox"/> Packing <input type="checkbox"/> Car Rental	<input checked="" type="checkbox"/> Consolidator <input checked="" type="checkbox"/> Domestic <input checked="" type="checkbox"/> Transportation Services	<input checked="" type="checkbox"/> Warehousing <input checked="" type="checkbox"/> Door to Door
Commodities	<input checked="" type="checkbox"/> Electronics <input checked="" type="checkbox"/> Foodstuffs <input type="checkbox"/> Live Animals <input type="checkbox"/> Handcraft <input type="checkbox"/> Aerospace products and parts	<input checked="" type="checkbox"/> Garment <input checked="" type="checkbox"/> Dangerous Goods <input type="checkbox"/> IT Products <input type="checkbox"/> Machinery	<input checked="" type="checkbox"/> Valuable Cargo <input checked="" type="checkbox"/> Perishable Cargo <input type="checkbox"/> Personal Effects <input type="checkbox"/> Automobile and Parts



## Profreight Group Co.,Ltd โปรเฟรท อินเตอร์เนชั่นแนล จำกัด

**MAIN OFFICE**  
19 Srinakarin Rd.,  
Bangna Bangkok  
+66 (0) 2 338 7488  
+66 (0) 2 3387499  
maildesk@profreightgroup.com  
info@profreightgroup.com

**Branch office**  
82/1 Moo 2 TPark, Tambol Panthong,  
Amphur Panthong, Chonburi  
+66 (0) 38-119470-71

**Address**  
700/164 Moo 1 Amata Nakorn Industrial Estate,  
Tambol Bankao, Amphur Panthong, Chonburi  
+66 (0) 38-465342-5  
+66 (0) 38-465346

www.profreightgroup.com

### SERVICES / PRODUCTS

Traffic Modes	<input checked="" type="checkbox"/> Inbound <input checked="" type="checkbox"/> Air <input checked="" type="checkbox"/> Sea/Air	<input checked="" type="checkbox"/> Outbound <input checked="" type="checkbox"/> Sea <input checked="" type="checkbox"/> Truck	<input checked="" type="checkbox"/> Transhipment <input checked="" type="checkbox"/> Air/Sea <input checked="" type="checkbox"/> Train
Services	<input checked="" type="checkbox"/> Customs Broker <input checked="" type="checkbox"/> Packing <input type="checkbox"/> Car Rental	<input checked="" type="checkbox"/> Consolidator <input checked="" type="checkbox"/> Domestic <input checked="" type="checkbox"/> Transportation Services	<input checked="" type="checkbox"/> Warehousing <input checked="" type="checkbox"/> Door to Door
Commodities	<input checked="" type="checkbox"/> Electronics <input checked="" type="checkbox"/> Foodstuffs <input checked="" type="checkbox"/> Live Animals <input type="checkbox"/> Handcraft <input type="checkbox"/> Aerospace products and parts	<input checked="" type="checkbox"/> Garment <input checked="" type="checkbox"/> Dangerous Goods <input type="checkbox"/> IT Products <input type="checkbox"/> Machinery	<input checked="" type="checkbox"/> Valuable Cargo <input checked="" type="checkbox"/> Perishable Cargo <input type="checkbox"/> Personal Effects <input type="checkbox"/> Automobile and Parts



## Royal Freight Express Co., Ltd. บริษัท รอยัล เฟรท เอ็กซ์เพรส จำกัด

**MAIN OFFICE**  
294/26 Romkiao Road, Kwang Klongsamprawat,  
Khet Ladkrabang, Bangkok 10520.  
+66 (0) 2184 - 9658, 2184 - 9660  
+66 (0) 2184 - 9661, 2184 - 9662  
royalfreightex@yahoo.com

www.royalfreight.co.th

### SERVICES / PRODUCTS

Traffic Modes	<input type="checkbox"/> Inbound <input checked="" type="checkbox"/> Air <input type="checkbox"/> Sea/Air	<input checked="" type="checkbox"/> Outbound <input type="checkbox"/> Sea <input type="checkbox"/> Truck	<input type="checkbox"/> Transhipment <input type="checkbox"/> Air/Sea <input type="checkbox"/> Train
Services	<input checked="" type="checkbox"/> Customs Broker <input type="checkbox"/> Packing <input type="checkbox"/> Car Rental	<input type="checkbox"/> Consolidator <input type="checkbox"/> Domestic <input type="checkbox"/> Transportation Services	<input type="checkbox"/> Warehousing <input type="checkbox"/> Door to Door
Commodities	<input type="checkbox"/> Electronics <input type="checkbox"/> Foodstuffs <input type="checkbox"/> Live Animals <input type="checkbox"/> Handcraft <input type="checkbox"/> Aerospace products and parts	<input type="checkbox"/> Garment <input type="checkbox"/> Dangerous Goods <input type="checkbox"/> IT Products <input type="checkbox"/> Machinery	<input type="checkbox"/> Valuable Cargo <input checked="" type="checkbox"/> Perishable Cargo <input type="checkbox"/> Personal Effects <input type="checkbox"/> Automobile and Parts

