



JULY | 2023

E-NEWSLETTER

ขอเชิญเข้าร่วมสัมมนา

ในหัวข้อ

" PPL GO Green "

(Perishable Premium Lane : PPL)

ช่องทางพิเศษส่งออกสินค้าเกษตรไทย สู่ตลาดโลก

วันพฤหัสบดีที่ 17 สิงหาคม 2566

เวลา 13.00 น.

ณ ห้องสัมมนา AMBER 2

ศูนย์นิทรรศการและการประชุมไบเทคบางนา



คุณคทา วิณิน

กรรมการรักษาการผู้อำนวยการใหญ่ บริษัท ท่าอากาศยานไทย ทาฟ้า โอเพอร์เรเตอร์ จำกัด



ลงทะเบียนได้ที่



The Most Comprehensive Exhibition on Logistics Service Providers & Intralogistics Technologies & Solutions for ASEAN+6 - 6th Edition



สอบถามข้อมูลเพิ่มเติม



JULY | 2023

E-NEWSLETTER



REGISTER



**SMART
AND GREEN
LOGISTICS
FOR
SUSTAINABLE
TOMORROW**

**(THU-SAT)
17-19
AUG 2023**

BITEC (Hall 98), Bangkok

The Most Comprehensive Exhibition on Logistics Service Providers & Intralogistics Technologies & Solutions for ASEAN+6 - 6th Edition

JULY | 2023

E-NEWSLETTER



สารจากนายกสมาคม ถึง สมาชิกสมาคมท่าฟ้าที่รักและเคารพทุกท่าน ขอต้อนรับสมาชิกเข้าสู่ E-Newsletter ฉบับที่ 7 ประจำเดือนกรกฎาคม 2566

ในปีี้ กรมส่งเสริมการค้าระหว่างประเทศ กระทรวงพาณิชย์ มีกำหนดจัดงานแสดงสินค้าและบริการด้านโลจิสติกส์ ครั้งที่ 6 (TILOG – LOGISTIX 2023) ขึ้น ในระหว่างวันที่ 17-19 สิงหาคม 2566 ณ ฮอลล์ 98 ศูนย์นิทรรศการและการประชุมไบเทค บางนา โดยสมาคมท่าฟ้าได้เข้าร่วมออกบูธและทำกิจกรรมร่วมกันภายใต้แนวคิด “Smart and Green Logistics for Sustainable Tomorrow” โดยมีเป้าหมายเพื่อยกระดับและขับเคลื่อนภาคธุรกิจโลจิสติกส์ไทยไปสู่ระดับสากล และเป็นจุดศูนย์กลางการกระจายสินค้าต่อเนื่องหลายรูปแบบ (Multimodal Transportation) พร้อมสามารถปรับตัวให้จัดการโลจิสติกส์แบบอนุรักษ์สิ่งแวดล้อมได้ด้วยทั้งเทคโนโลยีและองค์ความรู้ใหม่ภายในงาน ทั้งนี้ในวันแรกช่วงบ่าย สมาคมท่าฟ้ายังได้จัดสัมมนาเรื่อง “PPL GO Green (Perishable Premium Lane: PPL) ช่องทางพิเศษส่งออกสินค้าเกษตรไทยสู่ตลาดโลก” โดยได้รับเกียรติจาก คุณคณา วิณิน กรรมการรักษาการผู้อำนวยการใหญ่ บริษัท ท่าอากาศยานไทย ท่าฟ้า โอเพอร์เรเตอร์ จำกัด มาเป็นวิทยากรบรรยายในเรื่องดังกล่าว ผมจึงขอเชิญชวนสมาชิกและผู้ประกอบการที่เกี่ยวข้องเข้าร่วมงานในครั้งนี้ด้วยนะครับ

การจัดอบรมหลักสูตร Dangerous Goods Regulations (CBTA) สมาคมฯ ได้รับแจ้งจาก บริษัท ไทยไฟท์เทรนนิ่ง จำกัด (TFT) ว่าไม่สามารถดำเนินการเปิดอบรมหลักสูตรดังกล่าวได้ตามกำหนดการที่วางแผนไว้ เนื่องจากยังอยู่ในขั้นตอนของการพิจารณาโปรแกรม และกระบวนการขออนุมัติจาก IATA และ สำนักงานการบินพลเรือนแห่งประเทศไทย (CAAT) ทั้งนี้สมาคมฯ กำลังดำเนินการประสานงานกับทุกหน่วยงานที่เกี่ยวข้อง เพื่อจะดำเนินการเปิดอบรมหลักสูตร Dangerous Goods Regulations (CBTA) ให้ได้เร็วที่สุด โดยหากมีความคืบหน้าอย่างไร ทางสมาคมฯ จะทำการประชาสัมพันธ์แจ้งให้สมาชิกทุกท่านทราบในเวลาต่อไปครับ

การเปิดทดลองใช้งานและพัฒนาระบบด้านการบริหารการเข้า-ออก เขตปลอดอากร ท่าอากาศยานสุวรรณภูมิ (Freezone Entry Management System: FEMS) หรือ EZ QUEUE ตั้งแต่วันที่ 1 สิงหาคม 2566 โดยทาง ทอท. แจ้งว่าจะดำเนินการติดตั้งอุปกรณ์ระบบควบคุมการผ่านเข้า-ออกของยานพาหนะ และบุคคลบริเวณถนนหน้าคลัง Zone 1 ได้แก่ คลังสินค้าของบริษัท การบินไทย จำกัด(มหาชน) (TG) และ บริษัท ดับบลิวเอฟเอส พีจี คาร์โก้ จำกัด (BFS) เพื่อแก้ไขปัญหาการจราจรหน้าคลังหนาแน่นและอำนวยความสะดวกให้กับผู้ประกอบการในการรอรับ-ส่งสินค้า โดยอาจจะส่งผลกระทบต่อสมาชิกและผู้ประกอบการในระยะเวลาดังกล่าว ซึ่งทางสมาคมฯ ได้รวบรวมประเด็นปัญหาที่สมาชิกได้รับผลกระทบและมีการแจ้งผ่านเข้ามายังสมาคมฯ เพื่อนำเข้าประชุมหารือกับทาง ทอท. และผู้เกี่ยวข้องทั้งหมดให้เร็วที่สุด ช่วยให้สมาชิกดำเนินงานในการขนส่งสินค้า เข้า-ออก ในเขตปลอดอากร ท่าอากาศยานสุวรรณภูมิ ได้ต่อเนื่องอย่างไม่ติดขัด และได้รับผลกระทบน้อยที่สุดในช่วงระยะทดลองและพัฒนาระบบดังกล่าวครับ

ขอแสดงความยินดีกับ บริษัท แจส พอร์เวิร์ดดิ้ง เวิลด์ไวด์ (ประเทศไทย) จำกัด ที่ได้ผ่านกฎเกณฑ์มาตรฐานของสมาคมเข้าร่วมเป็นสมาชิกใหม่ มีสถานภาพเป็นสมาชิกสมทบ โดยมีผลตั้งแต่วันที่ 1 กรกฎาคม 2566 ทำให้ปัจจุบันสมาคมฯ มีสมาชิกรวมเป็น 148 บริษัทแล้วครับ

สุดท้ายนี้ ขอให้สมาชิกทุกท่านอ่านข่าวสารความคืบหน้าของอุตสาหกรรมเราและเผยแพร่ให้กับพนักงานในบริษัทสมาชิกต่อไป และขอส่งกำลังใจและความห่วงใยให้สมาชิกทุกท่าน ขอให้ท่านยึดปฏิบัติตนตามวิถีวิถีใหม่แบบ NEW NORMAL ใส่หน้ากาก เว้นระยะห่าง ไม่ประมาทการ์ดอย่าตก เพื่อร่วมแรงร่วมใจ ช่วยกันป้องกันโรคไวรัสโควิด-19 ครับ

นิริส สุขมนัส
นายกสมาคมฯ



วันที่ 1 กรกฎาคม 2566

สมาคมตัวแทนขนส่งสินค้าทางอากาศไทย โดยคุณศุภกิจ รูปสุวรรณกุล กรรมการบริหารสมาคมฯ ได้เป็นตัวแทนของสมาคมฯ เข้าร่วมกิจกรรมกอล์ฟสมาคมการค้าและร่วมรับประทานอาหารค่ำ จัดโดย คุณวิสาร ฉันท์เศรษฐ์ ประธานชมรมกอล์ฟสมาคมการค้า สภากอล์ฟแห่งประเทศไทย ณ สนามกอล์ฟ กรีนวัลเลย์ คันทรีคลับ บางนา





E-NEWSLETTER



วันที่ 3 กรกฎาคม 2566 สมาคม

ตัวแทนขนส่งสินค้าทางอากาศไทย โดยคุณวีระพงษ์ วรประยูกร คุณศุภกิจ รูปสุวรรณกุล คุณภูษิต ภูปลักษณ์ กรรมการบริหารสมาคมฯ และคุณวิศว์กรณ์ ศรีสกุล อนุกรรมการบริหารสมาคมฯ ได้เข้าร่วมประชุมและทางสมาคมฯ ได้เป็นผู้สนับสนุนโครงการ การประชุมวิชาการด้านการบินระดับชาติ ครั้งที่ 3 ในครั้งนี้ โดยมีนางสาวภัคณัฐี มากช่วย ผู้ว่าการสถาบันการบินพลเรือน เป็นประธานในพิธี ณ ห้องประชุมนานาชาติ ชั้น 2 สถาบันการบินพลเรือน กรุงเทพฯ



หลักสูตร
หลักสูตรการบริหารการขนส่งสินค้าทางอากาศยาน NEW NORMAL รุ่น 2

08 AUGUST 2023
เวลา 09:00 - 16:00 น.

อบรมผ่าน
MICROSOFT TEAMS

- Overview of Air Export Flows
- Booking - Confirmation - Export Entry - Transport
- Unload - Weighing / X-ray - Customs Release - Tender to Airline
- Cargo Insurance หัวข้อ กฎหมายการขนส่ง และกรมธรรม์ความรับผิดของ และ Marine Insurance

คุณวรัชญ์ ชูระหาญ
Senior lawyer
THE SIAM BARRISTERS COMPANY LIMITED

วิศวิศกรณ์ ศรีสุลา
รองกรรมการบริหารฝ่าย
พาณิชย์และกรมขนส่งทางอากาศพาณิชย์

คุณธีรวัฒน์ เสมสันกัต
กรรมการผู้จัดการ
บริษัทไทยสตาร์ อีอาร์ที

8 กรกฎาคม 2566

สมาคมตัวแทนขนส่งสินค้าทางอากาศไทย โดย คุณวิศวิศกรณ์ ศรีสุลา
อนุกรรมการบริหารสมาคมฯ คุณวรัชญ์ ชูระหาญ Senior lawyer THE
SIAM BARRISTERS COMPANY LIMITED และคุณธีรวัฒน์ เสมสันกัต
กรรมการผู้จัดการ บริษัท ไทยสตาร์ อีอาร์ที จำกัด ร่วมเป็นวิทยากรบรรยาย
หลักสูตรการบริหารการขนส่งสินค้าทางอากาศ ยุค New Normal รุ่นที่ 2
ให้กับมหาวิทยาลัยเซนต์อีส์ท์บางกอก

ในหัวข้อ (สัปดาห์ที่ 5)

Overview of Air Export Flows
Booking - Confirmation - Export Entry - Transport
Unload - Weighing / X-ray - Customs Release - Tender to Airline
Cargo Insurance หัวข้อ กฎหมายการขนส่ง และกรมธรรม์ความรับผิด
ของและ Marine Insurance

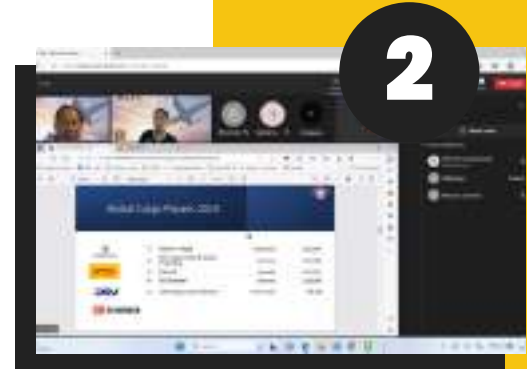



E-NEWS LETTER



8 กรกฎาคม 2566

สมาคมตัวแทนขนส่งสินค้าทางอากาศไทย โดย คณะกรรมการ ออนุกรรมการ และ เจ้าหน้าที่สมาคมฯ เข้าร่วมการฝึกอบรมเชิงปฏิบัติการหลักสูตร เจ้าหน้าที่สอบ (สถาบันคุณวุฒิวิชาชีพ (องค์การมหาชน) สาขาวิชาชีพโลจิสติกส์ สาขาจัดการขนส่งสินค้าระหว่างประเทศ อาชีพผู้รับจัดการขนส่งสินค้าระหว่างประเทศ ระดับ 3 ถึง 5 โดยมีวัตถุประสงค์ เพื่อสร้างความเข้าใจในบทบาทและขั้นตอนการปฏิบัติงานขององค์กรที่มีหน้าที่รับรองสมรรถนะของบุคคลตามมาตรฐานอาชีพ และเตรียมความพร้อมของเจ้าหน้าที่สอบ (Examiner) ให้สามารถดำเนินการประเมินสมรรถนะของบุคคลตามมาตรฐานอาชีพได้จริง โดยผ่านระบบออนไลน์

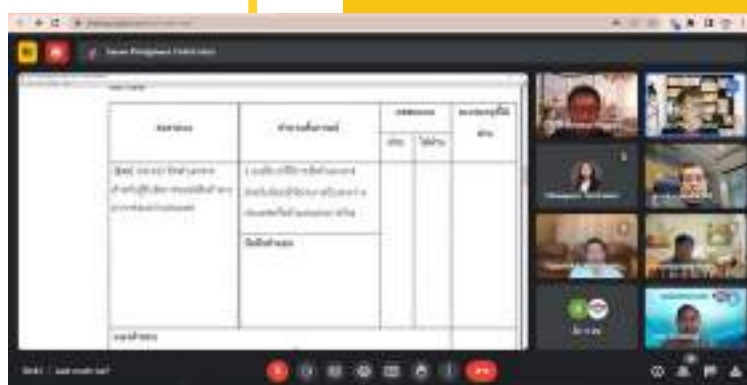
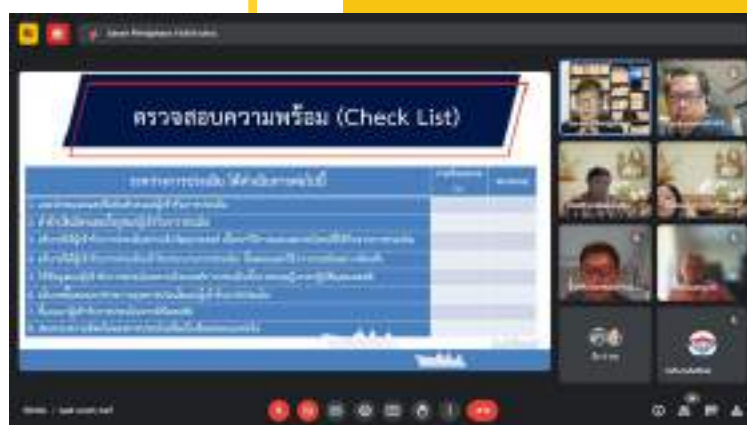



วันที่ 11 กรกฎาคม 2566

สมาคมตัวแทนขนส่งสินค้าทางอากาศไทย โดยคุณนิริธร สุขมนัส นายสมาคมฯ คุณกัลศิริ อินทรภูวศักดิ์ อุปนายสมาคมฯ และ คุณฉวีวรรณ บรรดาศักดิ์ รองผู้จัดการสมาคมฯ ได้เข้าร่วมประชุมคณะกรรมการอำนวยความสะดวกจัดงานแสดงสินค้า

โลจิสติกส์ (TILOG-LogistiX 2023) ที่จะจัดขึ้นระหว่างวันที่ 17-19 สิงหาคม 2566 อาคาร 98 ศูนย์นิทรรศการและการประชุมไบเทค บางนา กรุงเทพมหานคร พร้อมกันนี้ ได้เข้าแสดงความยินดีกับ นางสาวณัฐิยา สุจินดา รองอธิบดีกรมส่งเสริมการค้าระหว่างประเทศ และ นางปรียากร คังชวลักษณ์ ผู้อำนวยการสำนักส่งเสริมการค้า สินค้าเกษตรและอุตสาหกรรม ที่ได้รับตำแหน่งใหม่ ในครั้งนี้ ณ ห้องประชุม 50601 ชั้น 6 กรมส่งเสริมการค้าระหว่างประเทศ (อาคารริมน้ำ)





วันที่ 12 กรกฎาคม 2566

สมาคมตัวแทนขนส่งสินค้าทางอากาศไทย คุณนิธิตร์ สุขมบัศ นายกสมาคมฯ ได้เข้าร่วมประชุมคณะอนุกรรมการด้านการขนส่งทางอากาศ ครั้งที่ 1/2566 เพื่อส่งเสริมและพัฒนาระบบโลจิสติกส์ด้านการขนส่งทางอากาศ ให้เป็นกลไกขับเคลื่อนเศรษฐกิจของประเทศ ณ ห้องประชุม 3304 ชั้น 3 อาคารบรรเจิดชลวิจารณ์ สภาหอการค้าแห่งประเทศไทย และ รูปแบบ Video Conference

วันที่ 12 กรกฎาคม 2566

สมาคมตัวแทนขนส่งสินค้าทางอากาศไทย คุณวิศว์กรณ์ ศรีสกุล อนุกรรมการบริหารสมาคมฯ ได้เข้าร่วมงาน “รวมพลังหนุนคุณวุฒิวีชาชีพ เพื่อคนทำมาหากิน” พร้อมประกาศเจตนารมณ์ สร้างความร่วมมือกับสถานประกอบการและภาคีเครือข่ายพันธมิตรภาคธุรกิจ 4 กลุ่มอุตสาหกรรมใหญ่ของประเทศ

ประกอบไปด้วย บริษัท สีโอ โกลบอล โลจิสติกส์ จำกัด (มหาชน) สาขาวิชาชีพลอจิสติกส์ บริษัท โรงพยาบาลบำรุงราษฎร์ จำกัด (มหาชน) สาขาวิชาชีบบริการสุขภาพ บริษัท ฟู๊ดแพชชั่น จำกัด และสมาคมโรงแรมไทย ในสาขาวิชาชีพการท่องเที่ยว การโรงแรม ภัตตาคารและร้านอาหาร เพื่อสร้างการยอมรับในระบบคุณวุฒิวีชาชีพ พร้อมส่งเสริมการพัฒนาบุคลากรและนำระบบคุณวุฒิวีชาชีพไปใช้ในการบริหารงานบุคคลในสถานประกอบการ โดยมีนายนคร ศิลปอาชา ประธานกรรมการสถาบันคุณวุฒิวีชาชีพ เป็นประธานเปิดงาน



เพื่อสร้างการยอมรับในระบบคุณวุฒิวีชาชีพ พร้อมส่งเสริมการพัฒนาบุคลากรและนำระบบคุณวุฒิวีชาชีพไปใช้ในการบริหารงานบุคคลในสถานประกอบการโดยมีนายนคร ศิลปอาชา ประธานกรรมการสถาบันคุณวุฒิวีชาชีพ เป็นประธานเปิดงาน นายนคร กล่าวถึงความร่วมมือที่เกิดขึ้นเป็นการรวมพลังต้นแบบภาคธุรกิจครอบคลุม 4 อุตสาหกรรมหลักของประเทศ ที่ให้การยอมรับและใช้ประโยชน์จากระบบคุณวุฒิวีชาชีพ ซึ่งเป็นอีกหนึ่งคุณวุฒิวีชาชีพของประเทศไทย ที่เทียบได้กับคุณวุฒิต่างการศึกษา สร้างโอกาสให้กำลังแรงงานได้มีคุณวุฒิตั้งสูงขึ้นไปและยกระดับเป็นกำลังแรงงานคุณภาพ อันจะนำไปสู่การสร้างมูลค่าเพิ่มทางสังคมและเศรษฐกิจมวลรวมของประเทศให้สูงขึ้นด้วย ณ อาคารเพชร แงงค์คือ กรุงเทพมหานคร สถาบันคุณวุฒิวีชาชีพ (องค์การมหาชน)



E-NEWS LETTER



Most Comprehensive Event for Logistics Industry

SMART AND GREEN LOGISTICS FOR SUSTAINABLE TOMORROW



(THU-SAT)
10.00-18.00 hrs.
17-19
AUG 2023
BITEC (Hall 98), Bangkok



Co-organized by
DITP **RX Tradex** www.tilog-logistix.com

วันที่ 12 กรกฎาคม 2566

สมาคมตัวแทนขนส่งสินค้าทางอากาศไทย
คุณฉวีวรรณ บรรดาศักดิ์ รองผู้จัดการสมาคมฯ
คุณกรภัทร หงษ์สิงห์ทอง เจ้าหน้าที่ประสานงานอาวุโส
ได้เข้าร่วมประชุมเตรียมความพร้อมผู้ร่วมแสดงสินค้า
รวมถึงศึกษาระเบียบต่างๆ แผนการตลาดและไฮไลท์งาน
TILOG-LOGISTIX 2023 ที่จะจัดขึ้นระหว่างวันที่ 17-19
สิงหาคม 2566 อาคาร 98 ศูนย์นิทรรศการและการประชุม
ไบเทค บางนา กรุงเทพมหานคร





E-NEWSLETTER



วันที่ 18 กรกฎาคม 2566

สมาคมตัวแทนขนส่งสินค้าทางอากาศไทย ได้มีการจัดประชุมคณะกรรมการบริหารสมาคมฯ ประจำเดือน กรกฎาคม ครั้งที่ 15-07/2566 ในการประชุมครั้งนี้ คณะกรรมการได้มีการรับรองรายงานการประชุมครั้งที่ 14-06/2566 และร่วมกับพิจารณา เรื่องที่สำคัญในวาระการประชุมต่างๆ เช่น ความคืบหน้างานการเงินสมาคม, ความร่วมมือทำงานร่วมกับภาครัฐ และภาคเอกชน, แผนนโยบายการดำเนินงาน และกิจกรรมของสมาคมในปี 2566 เป็นต้น โดยมีคุณนิริธร สุขมนัส นายกสมาคมฯ เป็นประธานในการประชุมครั้งนี้



ในวันประชุมดังกล่าว ได้มีสมาคมผู้รับจัดการขนส่งสินค้าระหว่างประเทศ โดยคุณเฉลิมศักดิ์ กาญจนวรินทร์ นายกสมาคมฯ พร้อมด้วยคณะกรรมการ และ สมาคมการค้าธุรกิจการบินขนส่งสินค้า โดยคุณชัยฤทธิ์ มโนศักดิ์เสรี นายกสมาคมฯ พร้อมด้วยคณะกรรมการ ได้เข้าพบคณะกรรมการบริหารสมาคมฯ ในครั้งนี้ ณ ห้องประชุมสมาคมกาฟ้า อาคารทีพีไอ ทาวเวอร์ ชั้น 20 เขตสาทร กรุงเทพมหานคร





E-NEWS LETTER



วันที่ 19 กรกฎาคม 2566

สมาคมตัวแทนขนส่งสินค้าทางอากาศไทย
 นำโดย คุณนิริธร สุขมณัส นายกสมาคมฯ
 คุณสรศักดิ์ สกลนิวัต อุปนายกสมาคมฯ คุณสมสุข
 เจริญดียิ่ง เลขาริการสมาคมฯ คุณอนุสรณ์ พึ่งพร
 นายทะเบียนสมาคมฯ คุณศุภกิจ รูปสุวรรณกุล
 กรรมการบริหารสมาคมฯ และคุณสุวิชา บุญเต็ม
 ประธานอนุกรรมการบริหารสมาคมฯ ได้เข้าพบ
 และร่วมแสดงความยินดีกับ ดร.กิติ ทิวมานะวัฒน์
 เนื่องในโอกาสเข้ารับตำแหน่งกรรมการผู้อำนวยการ
 ใหญ่ บริษัท ท่าอากาศยานไทย จำกัด (มหาชน)



E-NEWSLETTER

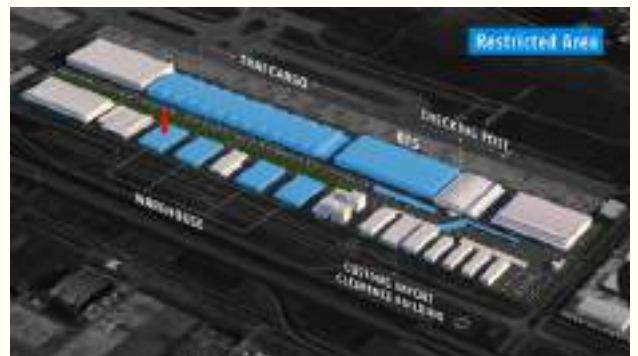

วันที่ 19 กรกฎาคม 2566

สมาคมตัวแทนขนส่งสินค้าทางอากาศไทย ได้จัดประชุม
 วิชาสามัญผู้ถือหุ้น ครั้งที่ 1/2566 บริษัท ทาฟ้าคอนซอร์เทียม
 จำกัด เพื่อรายงานความคืบหน้าการร่วมทุนกับบริษัท
 ท่าอากาศยานไทย ทาฟ้า โอเพอร์เรเตอร์ จำกัด (AOTTO)
 และร่วมกันพิจารณาเรื่องที่สำคัญในวาระการประชุมต่างๆ
 โดยมี คุณนิริธร สุขมณัส นายคสมาคมฯ เป็นประธานในการ
 ประชุมครั้งนี้ และมีสมาชิกผู้ถือหุ้นฯ เข้าร่วมประชุมเป็น
 จำนวน 16 บริษัท โดยประชุมผ่านโปรแกรม Microsoft Team





E-NEWS LETTER



วันที่ 21 กรกฎาคม 2566

สมาคมตัวแทนขนส่งสินค้าทางอากาศไทย โดยคุณสรศักดิ์ สกลนิวัตต์ คุณกัลลศิริ อินทรภูวศักดิ์ อุปนายกสมาคมฯ คุณวีระพงษ์ วรรณประยูกร คุณศุภกิจ รูปสุวรรณกุล คุณภูษิต ภูปัทสศิริ กรรมการบริหารสมาคมฯ คุณวิศว์กรณ์ ศรีสกุล อนุกรรมการบริหารสมาคมฯ คุณวาสนี เข้มอนุกุลกิจ ผู้จัดการสมาคมฯ คุณฉวีวรรณ บรรดาศักดิ์ รองผู้จัดการสมาคมฯ ได้ร่วมประชุมร่างหลักสูตรโครงการศึกษาวิจัยเพื่อการพัฒนาและส่งเสริมภาคอุตสาหกรรมเป็นศูนย์กลางของระบบพัฒนากำลังคนด้านโลจิสติกส์ร่วมกับคณะอาจารย์มหาวิทยาลัยเซาธ์อีสท์บางกอก ณ ห้องประชุมสมาคมทงาฟ้า อาคารทีพีไอ ทาวเวอร์ ชั้น 20 เขตสาทร กรุงเทพมหานคร และผ่านสื่ออิเล็กทรอนิกส์ Microsoft Teams ในครั้งนี้





E-NEWSLETTER

MR. NITTHORN SUKMANUS
นายกสมาคม TAFAThailand

MR. SORASAK SKULNIWAT
รองนายกสมาคม TAFAThailand

MR. SUWICHA BOONTEM
คณบดีคณะบริหารธุรกิจ มหาวิทยาลัยเทคโนโลยีพระจอมเกล้าธนบุรี และประธานคณะกรรมการประสานกรรมการพัฒนาโปรแกรมลงท้ายกับ รัฐบาล NSW

หลักสูตร

หลักสูตรการบริหารการขนส่งสินค้าทางอากาศยุค NEW NORMAL รุ่น 2

22 กรกฎาคม 2566
เวลา 09:00 - 16:00 น.

อบรมผ่าน MICROSOFT TEAMS

หัวข้อ

- Customs Formality
- NSW - outbound Air Export of E-commerce
- AOTTO and PPL

วันที่ 21 กรกฎาคม 2566

สมาคมตัวแทนขนส่งสินค้าทางอากาศไทย โดยคุณนิธิธร สุขมนัส นายกสมาคมฯ พร้อมด้วย คุณสรศักดิ์ สกุลนิวัต อุปนายกสมาคมฯ คุณสุวิชา บุญเต็ม ประธานอนุกรรมการบริหารสมาคมฯ ร่วมเป็นวิทยากรบรรยายหลักสูตรการบริหารการขนส่งสินค้าทางอากาศ ยุค New Normal ให้กับมหาวิทยาลัยเซาธ์อีสท์บางกอก อบรมผ่าน Microsoft Teams

ในหัวข้อ

- Customs Formality
- NSW - Outbound Air Export E-Commerce
- AOTTO and PPL

FREE ZONE ENTRY MANAGEMENT SYSTEM: (FEMS)



วันที่ 26 กรกฎาคม 2566

สมาคมตัวแทนขนส่งสินค้าทางอากาศไทย โดยคุณสรศักดิ์ สกลนิวัต อุปนายกสมาคมฯ คุณอนุสรณ์ พึ่งพร นายทะเบียนสมาคมฯ คุณบุญสรวง มหาพฤกษ์พงศ์ กรรมการบริหารสมาคมฯ คุณสุวิชา บุญเต็ม ประธานอนุกรรมการสมาคมฯ คุณจารุพันธ์ เหล่าสนธิ เลขานุการประธานอนุกรรมการสมาคมฯ ได้เข้าร่วมประชุมเพื่อเตรียมความพร้อมระบบอิเล็กทรอนิกส์ การบริหารการเข้า-ออก เขตปลอดอากร ทสก. Free zone Entry Management System: (FEMS) ตามที่บริษัท ท่าอากาศยานไทย จำกัด (มหาชน) จะเริ่มเปิดระบบ FEMS ใช้งานจริง บริเวณคลังสินค้าบริษัท การบินไทย จำกัด (มหาชน) ในวันที่ 1 สิงหาคม 2566 ณ ห้องประชุม 701 อาคารสำนักงานเขตปลอดอากร ทสก.



E-NEWSLETTER



วันที่ 26 กรกฎาคม 2566

สมาคมตัวแทนขนส่งสินค้าทางอากาศไทย โดยคุณสุวิชา บุญเต็ม ประธานอนุกรรมการบริหารสมาคมฯ ได้เข้าร่วมประชุมกลุ่มย่อย (Focus Group) เพื่อรับฟังความเห็นเกี่ยวกับผลการออกแบบของระบบ จำนวนความสะดวกทางการค้าในรูปแบบอิเล็กทรอนิกส์ (e-Trade Facilitation) ของประเทศไทยในอนาคต ณ ห้องประชุม BB 201 โรงแรมเซ็นทาราบายเซ็นทาราศูนย์ราชการและคอนเวนชันเซ็นเตอร์ แจ้งวัฒนะ และผ่านระบบออนไลน์ Microsoft Team





E-NEWSLETTER

ปริมาณการขนส่งสินค้าทางอากาศไทย June 2022 - 2023



	2022 Total	2023 Total	Change	Unit/Tonne %
Suvarnabhumi Airport (BKK)	100,319	97,104	-3,215	- 3.20
Don Mueang International Airport (DMK)	446	608	162	36.32
Phuket International Airport (HKT)	1,433	1,996	563	39.29
Chiang Mai International Airport (CNX)	376	373	- 3	- 0.80
Total	102,574	100,081	-2,493	- 2.43



ลดลง 3.21%



เพิ่มขึ้น 36.33%



เพิ่มขึ้น 39.29%



ลดลง 0.80%

Month June	June 2022					June 2023					Unit/Tonne (%) Change
	Inbound	Outbound	In.+Out.	Transit	Total	Inbound	Outbound	In.+Out.	Transit	Total	
Suvarnabhumi Airport (BKK)											
INTERNATIONAL FREIGHT	42,840	56,567	99,407	32	99,439	40,496	51,585	92,081	4,166	96,247	-3.25
DOMESTIC FREIGHT	538	322	860	-	860	460	417	877	-	877	1.98
TOTAL FREIGHT	43,378	56,909	100,287	32	100,319	40,956	51,962	92,938	4,166	97,104	-3.20
Don Mueang International Airport (DMK)											
INTERNATIONAL FREIGHT	-	199	199	-	199	50	461	511	-	511	156.76
DOMESTIC FREIGHT	65	162	247	-	247	26	71	97	-	97	-60.73
TOTAL FREIGHT	65	361	446	-	446	76	532	608	-	608	36.32
Phuket International Airport (HKT)											
INTERNATIONAL FREIGHT	24	53	77	1,105	1,183	436	1,200	1,636	-	1,636	36.29
DOMESTIC FREIGHT	108	141	250	-	250	223	137	360	-	360	44.00
TOTAL FREIGHT	133	194	327	1,105	1,433	659	1,337	1,996	-	1,996	39.29
Chiang Mai International Airport (CNX)											
INTERNATIONAL FREIGHT	-	3	3	-	3	5	43	48	-	48	1,500.00
DOMESTIC FREIGHT	95	277	372	1	373	90	235	325	-	325	-12.67
TOTAL FREIGHT	95	280	375	1	376	95	278	373	-	373	-0.80
Total	43,671	57,764	101,435	1,139	102,574	41,786	54,129	95,915	4,166	100,081	- 2.43



E-NEWSLETTER

รายงานสถิติการขนส่งทางอากาศไตรมาสที่ 2 ประจำปี 2566



1. สถิติการขนส่งอากาศภาพรวมของประเทศ



จำนวนผู้โดยสารในไตรมาสที่ 2 มีจำนวนทั้งสิ้น 28.85 ล้านคน ลดลง 2.09 ล้านคน หรือลดลงคิดเป็นร้อยละ 6.77 โดยเป็นการลดลงของผู้โดยสารภายในประเทศจำนวน 1.91 ล้านคน หรือลดลงร้อยละ 11.51 และการลดลงของผู้โดยสารระหว่างประเทศจำนวน 179,070 คนหรือลดลงร้อยละ 1.25 จากไตรมาสที่ผ่านมา จำนวนผู้โดยสารที่ลดลงเป็นผลเกี่ยวเนื่องมาจากการเริ่มเข้าสู่ช่วง LOW SEASON ตามฤดูกาล

ปริมาณเที่ยวบินในไตรมาสที่ 2 มีความสอดคล้องกับจำนวนผู้โดยสาร เนื่องจากในไตรมาสนี้มีปริมาณเที่ยวบินทั้งสิ้น 191,031 เที่ยวบิน ลดลง 5,133 เที่ยวบิน หรือลดลงคิดเป็นร้อยละ 2.62 เมื่อเทียบกับในช่วงไตรมาสก่อนหน้า โดยจำนวนออกเป็นเที่ยวบินภายในประเทศจำนวน 105,490 เที่ยวบิน หรือลดลงร้อยละ 9.69 และเที่ยวบินระหว่างประเทศจำนวน 85,541 เที่ยวบิน หรือเพิ่มขึ้นร้อยละ 7

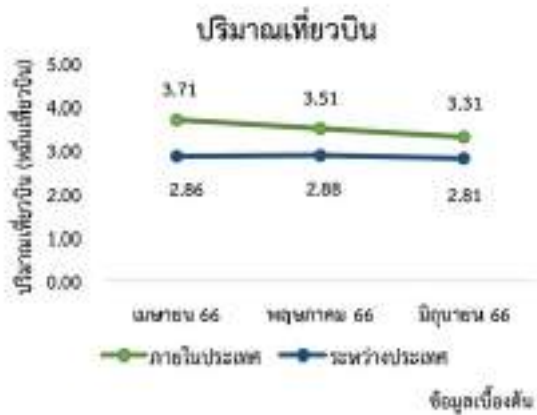

ปริมาณการขนส่งสินค้าทางอากาศในไตรมาสที่ 2 มีปริมาณที่เพิ่มขึ้นจากไตรมาสก่อนหน้า โดยในไตรมาสนี้มีปริมาณการขนส่งสินค้าทางอากาศทั้งสิ้น 302.69 พันตัน เพิ่มขึ้น 13.94 พันตัน หรือเพิ่มขึ้นร้อยละ 4.83 โดยเป็นปริมาณการขนส่งสินค้าทางอากาศภายในประเทศจำนวน 7.19 พันตัน หรือลดลงร้อยละ 25.31 และปริมาณการขนส่งสินค้าทางอากาศระหว่างประเทศจำนวน 295.50 พันตันหรือเพิ่มขึ้นร้อยละ 5.87

[CLICK HERE](#)

ที่มา - บริษัท ท่าอากาศยานไทย จำกัด (มหาชน), กรมท่าอากาศยาน, กองท่าอากาศยานผู้โดยสาร และบริษัท การบินกรุงเทพ จำกัด (มหาชน) ในระบบข้อมูลของศูนย์จัดการบิน



ฉบับชัวร์โลจิสติกส์

มูลค่าการค้าระหว่างประเทศ ตามประเภทการขนส่ง (พฤษภาคม 2566)



การขนส่งทางเรือ

มูลค่าการค้ารวม (ล้านบาท) **1,191,073.32**
 สัดส่วน **68.6%**
 การเติบโต (YoY) **▼ -2.0%**

ตลาดสำคัญ

ประเทศ	ส่วนแบ่ง	การเติบโต (YoY)
จีน	(19.1%)	▼ -7.8%
สหรัฐอเมริกา	(12.5%)	▲ 22.1%
ญี่ปุ่น	(10.7%)	▼ -6.4%

ด้านสำคัญ

ประเภทสินค้า	ส่วนแบ่ง	การเติบโต (YoY)
ท่าเรือ ข.ฮักฮีสัน แหลมฉบังฯ (C1&C2)	(10.1%)	▲ 13.1%
งานตรวจปล่อยพิธีการศุลกากรท่าอากาศยาน (ศก.1)	(9.5%)	▼ -7.3%
ท่าเรือ ข.ฮักฮีสัน แหลมฉบังฯ (D1&D2&D3) (สน.)	(6.1%)	▲ 40.6%

สินค้าสำคัญ (พิกัดศุลกากร)

ประเภทสินค้า	ส่วนแบ่ง	การเติบโต (YoY)
น้ำมันปิโตรเลียมดิบ (2709)	(9.3%)	▼ -46.2%
น้ำมันปิโตรเลียมและน้ำมันที่ได้จากแร่ปิโตรมิส นอกจากที่เป็นน้ำมันดิบ (2710)	(4.2%)	▲ 72.3%
ชิ้นส่วนรถยนต์ (8708)	(3.3%)	▼ -5.8%

ที่มา: สำนักงานสถิติการค้าระหว่างประเทศ กระทรวงพาณิชย์



การขนส่งทางอากาศ

มูลค่าการค้ารวม (ล้านบาท) **370,886.90**
 สัดส่วน **21.4%**
 การเติบโต (YoY) **▼ -1.7%**

ตลาดสำคัญ

ประเทศ	ส่วนแบ่ง	การเติบโต (YoY)
สหรัฐอเมริกา	(17.4%)	▲ 1.4%
จีน	(13.7%)	▼ -23.9%
ญี่ปุ่น	(8.5%)	▼ -14.5%

ด้านสำคัญ

ประเภทสินค้า	ส่วนแบ่ง	การเติบโต (YoY)
คลังสินค้า การบินไทย	(50.4%)	▼ -2.6%
คลังฯ ดับบลิวเอพอสวีตการ์โลโก้	(27.3%)	▲ 10%
คลังฯ ดับบลิวเอพอสวีต(EXPRESS)	(16.7%)	▼ -12.7%

สินค้าสำคัญ (พิกัดศุลกากร)

ประเภทสินค้า	ส่วนแบ่ง	การเติบโต (YoY)
วงจรรีเลย์กรอกอติกลี (8542)	(22.5%)	▲ 13.0%
อุปกรณ์สื่อสาร (8517)	(7.1%)	▼ -25.0%
ทองคำ (รวมทองคำแท่งด้วยแพลทินัม) ยังไม่ได้ขึ้นรูป (7108)	(6.9%)	▼ -28.6%

ที่มา: สำนักงานสถิติการค้าระหว่างประเทศ กระทรวงพาณิชย์



การขนส่งทางถนน

มูลค่าการค้ารวม (ล้านบาท) **162,201.7**
 สัดส่วน **9.3%**
 การเติบโต (YoY) **▲ 0.3%**

ตลาดสำคัญ

ประเทศ	ส่วนแบ่ง	การเติบโต (YoY)
จีน	(22.0%)	▲ 45.1%
มาเลเซีย	(16.0%)	▼ -8.0%
ลาว	(13.3%)	▲ 5.2%

ด้านสำคัญ

ประเภทสินค้า	ส่วนแบ่ง	การเติบโต (YoY)
ด่านศุลกากรสงขลา(ศก.4)	(24.2%)	▼ -4.0%
ด่านศุลกากรบุกดาหาร (ศก.2)	(17.3%)	▲ 138.9%
ด่านศุลกากรแม่สอด (ศก.3)	(6.5%)	▲ 7.2%

สินค้าสำคัญ (พิกัดศุลกากร)

ประเภทสินค้า	ส่วนแบ่ง	การเติบโต (YoY)
ผลไม้อื่นๆ (0810)	(5.3%)	▼ -11.8%
อุปกรณ์คอมพิวเตอร์ (8471)	(6.9%)	▲ 155.1%
ธาตุเคมีที่ได้ไปแล้วสำหรับใช้ในทางอิเล็กทรอนิกส์(3818)	(4.7%)	▲ 1288.4%

ที่มา: สำนักงานสถิติการค้าระหว่างประเทศ กระทรวงพาณิชย์



การขนส่งทางราง

มูลค่าการค้ารวม (ล้านบาท) **1,255.88**
 สัดส่วน **0.1%**
 การเติบโต (YoY) **▲ 0.2%**

ตลาดสำคัญ*

ประเทศ	ส่วนแบ่ง	การเติบโต (YoY)
จีน	(88.1%)	▼ -12.3%
ญี่ปุ่น	(3.1%)	▼ -34.5%
เกาหลีใต้	(2.3%)	▼ -76.4%

*หมายเหตุ: จุดปลายทาง (Final Destination) รวมเกาหลีใต้และจีน

ประเภทสินค้า	ส่วนแบ่ง	การเติบโต (YoY)
ด่านศุลกากรป่าดงเขาวงกต ทางรถไฟ	(85.0%)	▼ -25.4%
ด่านพรมแดนรถไฟหนองคาย	(8.4%)	▲ 179.3%

สินค้าสำคัญ (พิกัดศุลกากร)

ประเภทสินค้า	ส่วนแบ่ง	การเติบโต (YoY)
ยางสังเคราะห์ (4002)	(60.8%)	▼ -21.9%
ยางธรรมชาติ (4001)	(22.6%)	▼ -34.3%

ที่มา: สำนักงานสถิติการค้าระหว่างประเทศ กระทรวงพาณิชย์





E-NEWSLETTER



Thailand



JAS•Thailand Location

JAS Forwarding•Thailand is committed to providing service at a level of excellence that exceeds every industry standard and we do so at a competitive price.

We accomplish this by creating an environment that encourages and rewards our employees on reaching their full potential by emphasizing quality service to our customers.

JAS•Thailand — Headquarters



193/24 Lake Rajada Office Complex,
4th Floor
Ratchadapisek Road, Klongtoey
Bangkok, 10110
Phone: +66 2 6618390 / 8400
Fax: +66 2 6618402 / 4



JAS Worldwide Headquarters (Atlanta, GA)

Services Offered:

- Air
- Ocean
- Sea/Air
- Customs Brokerage
- Projects - Oil & Gas
- Logistics; door-to-door
- Supply Chain Management
- PO Management Activities
- National & Int'l Road Transport



People Make The Difference



E-NEWSLETTER



JAS • Thailand Network

BANGKOK

193/24 Lake Rajada Office Complex
4th Floor, Ratchadapisek Road,
Kiangtoey, Bangkok, 10110
Phone: +66 2 6618390 / 8400
Fax: +66 2 6618402 / 4

LAEM CHABANG

4/222 Moo 10 Harbor Office, Room 6004
6th Floor, Tungskula, Sriracha, Chonburi
Laem Chabang, 20230
Phone: +66 38 400130 / 31
Fax: +66 38 400129



JAS Locations

North America

United States •
Canada • Mexico

Europe

Austria • Belgium •
Czech Republic •
Denmark • France •
Germany •
Hungary • Italy •
Luxembourg •
Netherlands •
Poland • Russia •
Slovenia • Spain •
Sweden • Switzerland •
United Kingdom

Asia

Australia • China •
Hong Kong • India •
Indonesia • Japan •
Kazakhstan • Malaysia •
Singapore •
South Korea • Taiwan •
Thailand • Vietnam

South America

Argentina • Brazil •
Chile • Colombia •
Panama • Peru •
Uruguay • Venezuela

Africa/Middle East

Saudi Arabia •
South Africa • U.A.E.

JAS WORLDWIDE NETWORK*

Argentina
Australia
Austria
Bahrain
Bangladesh
Belgium
Brazil
Bulgaria
Cambodia
Canada
Chile
China
Colombia
Costa Rica
Croatia
Cyprus
Czech Republic
Denmark
Ecuador
Egypt
Finland

France
Germany
Greece
Hong Kong
Hungary
India
Indonesia
Iraq
Ireland
Israel
Italy
Japan
Jordan
Kazakhstan
Kenya
Korea
Kuwait
Lebanon
Luxembourg
Malaysia
Maldives

Malta
Mauritius
Mexico
Morocco
Netherlands
New Zealand
Norway
Oman
Panama
Peru
Philippines
Poland
Portugal
Qatar
Romania
Russia
Rwanda
Saudi Arabia
Serbia
Singapore
Slovenia

South Africa
Spain
Sri Lanka
Sweden
Switzerland
Taiwan
Tanzania
Thailand
Tunisia
Turkey
U.A.E.
Uganda
United Kingdom
United States
Uruguay
Venezuela
Vietnam

*includes authorized agents

People Make The Difference



E-NEWSLETTER

MINI to MEGA !!!

"Transporting Your **Animals of ALL SIZES** with Care and Expertise"



From Sri Lanka to Thailand :
SAK SURIN's
 remarkable homecoming
 after 22 years
 on a **Charter Flight IL-76**



www.worldair.co.th
 World Air Logistics Co.,Ltd.
 02-673 9865-8
 sales@worldair.co.th



SAK SURIN

It's an extraordinary, once-in-a-lifetime experience where we had the privilege of witnessing and actively participating in a remarkable air transportation mission to bring Sak Surin (Muthu Raja) back home after 22 years!!!

The project involved flying Sak Surin from Colombo, Sri Lanka, to Chiang Mai, Thailand, on a charter flight IL-76 and it has been an unforgettable journey for the entire World Air team.

Mini to Mega!!! We Transport Your Animals of All Sizes with Care and Expertise.



E-NEWSLETTER

JUPITER LOGISTICS THAILAND INTRODUCES “COLD CHAIN PACKAING SOLUTION”



MARKETS WE SERVE

- @ Pharmaceuticals
- @ Diagnostics/Vaccines
- @ Critical Care/Blood
- @ Biotechnology
- @ Drug Substance
- @ Military/Government



โดยในวันที่ 6-8 กันยายน 2566 บริษัทฯ จะจัดแสดงผลิตภัณฑ์ ในงาน Bio Asia Pacific, Bitec (Booth No.2S05) จึงขอเรียนเชิญท่านที่สนใจเข้าเยี่ยมชม หรือ เข้าไปดูข้อมูลเพิ่มเติม ได้ที่



Jupiter Logistics (Thailand) Co.,Ltd. as distributor of Peli Bio Thermal

ข่าวประชาสัมพันธ์

“ปรับเปลี่ยนช่องทางเดินรถและที่จอดรถภายในเขตปลอดอากรเพื่อรองรับระบบ FEMS (EZ QUEUE)” (แก้ไข)

เนื่องด้วย บริษัท ท่าอากาศยานไทย จำกัด (มหาชน) (ทอท.) มีการพัฒนาระบบด้านการบริหารการเข้า-ออก เขตปลอดอากร (ระบบ Freezone Entry Management System: FEMS) พร้อมติดตั้งอุปกรณ์ระบบควบคุมการผ่านเข้า-ออกของยานพาหนะและบุคคลบริเวณถนนหน้าคลังสินค้า Zone 1 ได้แก่ คลังสินค้าของ บริษัท การบินไทย จำกัด (มหาชน) (TG) และ บริษัท ดับบลิวเอฟเอส พีจี คาร์โก้ จำกัด (WFS-PG Cargo) **โดยในเบื้องต้นจะเริ่มใช้ระบบ FEMS (EZ QUEUE) ในวันที่ 1 สิงหาคม 2566 เฉพาะบริเวณคลังสินค้า TG**

ทอท. จึงมีความจำเป็นที่จะต้องปรับเปลี่ยนเส้นทางเดินรถจากรูปแบบในปัจจุบันเป็นการเดินรถทางเดียว ณ ถนนด้านหน้าคลังสินค้า TG และ WFS-PG Cargo และปรับเปลี่ยนการจอดรถหน้าอาคารศุลกากรตรวจสินค้าขาเข้า (CI) เป็นช่องจราจร

ทั้งนี้ ทอท. ได้กำหนดให้มีการ**ทดลองใช้เส้นทางเดินรถบริเวณคลังสินค้า TG ในวันเสาร์ที่ 15 กรกฎาคม 2566 เวลา 09.00 น. ถึงวันจันทร์ที่ 31 กรกฎาคม และ ทอท. จะแจ้งกำหนดการทดลองปรับเปลี่ยนการจราจรในบริเวณอื่นที่เกี่ยวข้องในภายหลัง** ทั้งนี้การปรับเปลี่ยนเส้นทางเดินรถและที่จอดรถเพื่อรองรับระบบ FEMS (EZ QUEUE) มีรายละเอียดดังนี้



ข่าวประชาสัมพันธ์

“ปรับเปลี่ยนช่องทางเดินรถและที่จอดรถภายในเขตปลอดอากรเพื่อรองรับระบบ FEMS (EZ QUEUE)” (แก้ไข)(ต่อ)

1. กำหนดช่องทางเข้า-ออกคลังสินค้า TG แบบเดินรถทางเดียวโดยกำหนดช่องทางเข้า (TG-IN) ทางทิศใต้ของคลังสินค้า TG ใกล้ช่องทาง Huge Cargo และกำหนดช่องทางออก (TG-OUT) ทางทิศเหนือของคลังสินค้า TG บริเวณประตู GH-4

แผนภาพเส้นทางจราจร เข้า-ออกของคลังสินค้า บริษัท การบินไทย จำกัด (มหาชน)

1



ฝ่ายบริหารการขนส่งสินค้าทางอากาศ ท่าอากาศยานสุวรรณภูมิ

โทร : 0-2132-9844

โทรสาร : 0-2-134-1454

Email : Freezone@airportthai.co.th



ประชาสัมพันธ์เขตปลอดอากรท่าอากาศยานสุวรรณภูมิ

www.freezone.airportthai.co.th

ข่าวประชาสัมพันธ์

“ปรับเปลี่ยนช่องทางเดินรถและที่จอดรถภายในเขตปลอดอากรเพื่อรองรับระบบ FEMS (EZ QUEUE)” (แก้ไข)(ต่อ)

2. กำหนดช่องทางเข้า-ออกคลังสินค้า WFS-PG Cargo แบบเดินรถทางเดียวโดยกำหนดช่องทางเข้า (BFS-IN) ทางทิศเหนือของคลังสินค้า WFS-PG Cargo (ใกล้ Checking post) และกำหนดช่องทางออก (BFS-OUT) ทางทิศใต้ฝั่งของคลังสินค้า WFS-PG Cargo บริเวณ ประตู GH-4

กำหนดการทดลองใช้เส้นทางเดินรถและการใช้งานระบบ FEMS จะแจ้งให้ทราบภายหลัง

แผนภาพเส้นทางจราจร เข้า-ออกของคลังสินค้า บริษัท ดับบลิวเอฟเอส ทีจี คาร์โก้ จำกัด

2



- จุดที่ 1 (1) บริเวณช่องทางรับรถ Checking Post ประตู GH-4 (BFS-IN) คลังสินค้า WFS-PG Cargo
- จุดที่ 2 (2) บริเวณช่องทางรับรถ ประตูอาคาร C (ใกล้ท่าขนถ่ายสินค้า 5 ช่องทาง)
- สัญลักษณ์บน แผนที่ หรือ ตารางเวลา
- สัญลักษณ์บน แผนที่ หรือ ตารางเวลา

ฝ่ายบริหารการขนส่งสินค้าทางอากาศ ท่าอากาศยานสุวรรณภูมิ

โทร : 0-2132-9844

โทรสาร : 0-2-134-1454

Email : Freezone@airportthai.co.th



ประชาสัมพันธ์เขตปลอดอากรท่าอากาศยานสุวรรณภูมิ

www.freezone.airportthai.co.th

ข่าวประชาสัมพันธ์

“ปรับเปลี่ยนช่องทางเดินรถและที่จอดรถภายในเขตปลอดอากรเพื่อรองรับระบบ FEMS (EZ QUEUE)” (แก้ไข)(ต่อ)

3. ปรับเปลี่ยนการจอดรถหน้าอาคาร CI เป็นช่องจราจร และช่องจอดรถจำนวน 20 ช่องที่กำหนดไว้รองรับการจอดรถตรวจสินค้า และรับ-ส่งสินค้าเพื่อการตรวจของเจ้าหน้าที่นั้น ยังคงให้บริการตามปกติ โดยได้จัดเตรียมพื้นที่จอดรถเพื่อรองรับการดำเนินการดังกล่าว **ทอท.จะแจ้งกำหนดการปรับเปลี่ยนให้ทราบในภายหลัง** ตามรายละเอียดดังนี้

3.1 อาคารจอดรถยนต์ที่ 2 (P-2) ชั้น 2-3 สำหรับกรมศุลกากร (ศก.), ชั้น 4 สำหรับหน่วยงานราชการ และชั้น 5-7 สำหรับผู้ประกอบการ

3.2 พื้นที่ลานจอดรถตรงข้ามอาคาร CI ด้านซ้ายติดสำนักงานย่อย Checking Post สำหรับ ศก. และหน่วยงานราชการ

3.3 พื้นที่ลานจอดรถตรงข้ามอาคาร CI ก่อนถึง Access Control สำหรับรถบรรทุกสินค้า

3.4 พื้นที่ลานจอดรถบรรทุกชั่วคราว GH-5 (สำหรับรถบรรทุกมารับ-ส่งสินค้า)

แผนภาพพื้นที่จอดรถภายในพื้นที่เขตปลอดอากร ท่าอากาศยานสุวรรณภูมิ

3

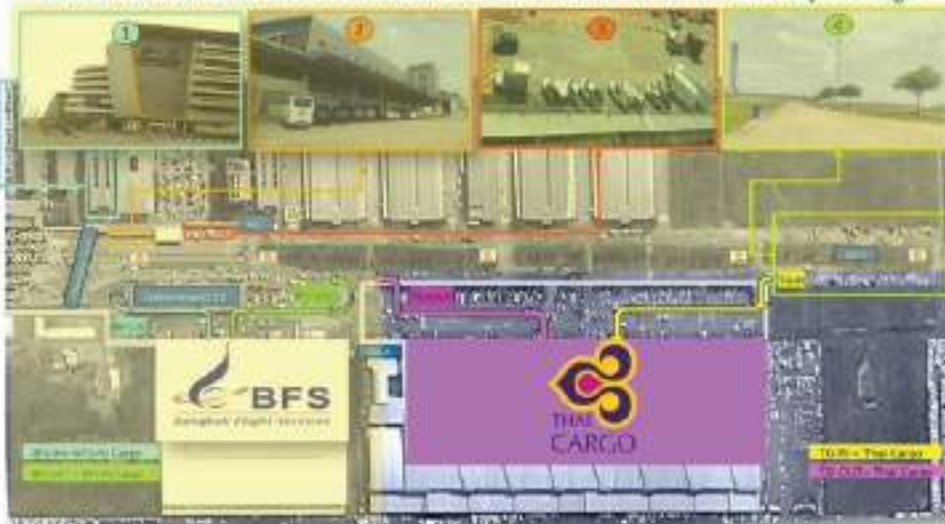

ทอท. จะแจ้งกำหนดการทดลองปรับเปลี่ยนในภายหลัง

พื้นที่ปลอดอากรในเขตปลอดอากร, ท่าอากาศยานสุวรรณภูมิ

- 1. บริเวณอาคารที่ 2 (P-2) ชั้น 2 - 4 (สำหรับกรมศุลกากร (ศก.) และ ชั้น 5 - 7 (สำหรับผู้ประกอบการ)
- 2. บริเวณลานจอดรถตรงข้ามอาคาร CI ด้านซ้ายติดสำนักงานย่อย Checking Post (สำหรับ ศก. และหน่วยงานราชการ)
- 3. บริเวณลานจอดรถตรงข้ามอาคาร CI ก่อนถึง Access Control (สำหรับรถบรรทุกสินค้า)
- 4. บริเวณลานจอดรถบรรทุกชั่วคราว GH-5 (สำหรับรถบรรทุกมารับ-ส่งสินค้า)

ฝ่ายบริหารการขนส่งสินค้าทางอากาศ ท่าอากาศยานสุวรรณภูมิ

โทร : 0-2132-9844

โทรสาร : 0-2-134-1454

Email : Freezone@airportthai.co.th



ประชาสัมพันธ์ท่าอากาศยานสุวรรณภูมิ

www.freezone.airportthai.co.th

สิทธิพิเศษ

สำหรับลูกค้าพันธมิตรทางธุรกิจของ UOB
รับเงินสนับสนุนสำหรับชำระค่าสมาชิก
สูงสุด 3,000 บาท

เงื่อนไข	รับเงินสนับสนุน สำหรับชำระค่าสมาชิก
เมื่อเปิดบัญชี UOB BizSuper	1,000 บาท
เมื่อใช้บริการธุรกรรมเงินโอนต่างประเทศ	1,500 บาท
เมื่อใช้บริการผลิตภัณฑ์สินเชื่อ	3,000 บาท



สแกน QR Code เพื่อลงทะเบียน
หรือติดต่อแผนกพันธมิตรทางธุรกิจ ธนาคาร ยูโอบี จำกัด (มหาชน)
โทร 02-343-2701, 062-249-5562, 02-343-2914, 081-987-5632

*เงินสนับสนุนค่าสมาชิก 1,000 บาท จะเทียบเท่ากับอัตราดอกเบี้ยรายปีที่เพิ่มขึ้น 0.35% ต่อปี
โดยคิดจากยอดเงินฝากจำนวน 1,000,000 บาท





E-NEWSLETTER

Leo Air Cargo Co., Ltd. บริษัท ลีโอะ แอร์ คาร์โก จำกัด

MAIN OFFICE

49/4 Tripathi Rd., Keesing Bangkumpipit,
Khet Prankom, Bangkok 10200.
+66 (0) 2623-7417-9
+66 (0) 2623-7430-1
+66 (0) 2125-2337
sales@leoaircargo.com

AIRPORT OFFICE

Room 404 Building 302, 4th Floor,
999 Ecol, Racha Thewa Bang Pae,
Samutprakarn 10560
+66 (0) 2134-6741
+66 (0) 2134-6742

www.leoaircargo.com

SERVICES / PRODUCTS

Traffic Modes	<input checked="" type="checkbox"/> Inland <input checked="" type="checkbox"/> Air <input type="checkbox"/> Sea/Air	<input checked="" type="checkbox"/> Subsea <input checked="" type="checkbox"/> Sea <input type="checkbox"/> Truck	<input checked="" type="checkbox"/> Transshipment <input checked="" type="checkbox"/> Air/Sea <input type="checkbox"/> Train
Services	<input checked="" type="checkbox"/> Customs broker <input checked="" type="checkbox"/> Packing <input type="checkbox"/> Car Parts	<input checked="" type="checkbox"/> Consolidator <input checked="" type="checkbox"/> Booking <input checked="" type="checkbox"/> Transportation services	<input checked="" type="checkbox"/> Warehousing <input checked="" type="checkbox"/> Door to Door
Cargo/ies	<input checked="" type="checkbox"/> Electronics <input checked="" type="checkbox"/> Fresh fruits <input checked="" type="checkbox"/> Live Animals <input type="checkbox"/> Handcraft	<input type="checkbox"/> General <input checked="" type="checkbox"/> General goods <input checked="" type="checkbox"/> IT Products <input type="checkbox"/> Machinery	<input checked="" type="checkbox"/> Valuable cargo <input checked="" type="checkbox"/> Perishable cargo <input checked="" type="checkbox"/> Personal Effects <input type="checkbox"/> Automobile and Parts
	<input type="checkbox"/> Aerospace products and parts		

LEO Global Logistics Public Company Limited บริษัท ลีโอะ โลจิสติกส์ จำกัด (มหาชน)

MAIN OFFICE

251/2511 Sir Potha, Lane 3 Road,
Bangkoksub.Bangkok 10100
+66 (0) 2669-1122 (Auto)
+66 (0) 2669-1186-89
panee@leogloballogistics.com
center@leogloballogistics.com

AIRPORT OFFICE

294/18-19 Motorway Rongkai Rd,
Bangkok Great, Lodonkang
Bangkok 10520 Thailand
+66 (0) 2184-9696
+66 (0) 2184-9521-2

www.leogloballogistics.com

SERVICES / PRODUCTS

Traffic Modes	<input checked="" type="checkbox"/> Inland <input checked="" type="checkbox"/> Air <input type="checkbox"/> Sea/Air	<input checked="" type="checkbox"/> Subsea <input checked="" type="checkbox"/> Sea <input type="checkbox"/> Truck	<input checked="" type="checkbox"/> Transshipment <input checked="" type="checkbox"/> Air/Sea <input type="checkbox"/> Train
Services	<input checked="" type="checkbox"/> Customs broker <input checked="" type="checkbox"/> Packing <input type="checkbox"/> Car Parts	<input checked="" type="checkbox"/> Consolidator <input checked="" type="checkbox"/> Booking <input checked="" type="checkbox"/> Transportation services	<input checked="" type="checkbox"/> Warehousing <input checked="" type="checkbox"/> Door to Door
Cargo/ies	<input checked="" type="checkbox"/> Electronics <input checked="" type="checkbox"/> Fresh fruits <input checked="" type="checkbox"/> Live Animals <input checked="" type="checkbox"/> Handcraft	<input type="checkbox"/> General <input checked="" type="checkbox"/> General goods <input checked="" type="checkbox"/> IT Products <input type="checkbox"/> Machinery	<input checked="" type="checkbox"/> Valuable cargo <input checked="" type="checkbox"/> Perishable cargo <input checked="" type="checkbox"/> Personal Effects <input type="checkbox"/> Automobile and Parts
	<input type="checkbox"/> Aerospace products and parts		

Leader Mutual Freight System (Thailand) Co., Ltd. บริษัท ลีดเดอร์ มิวทวล เฟรท ซิสเต็ม (ประเทศไทย) จำกัด

MAIN OFFICE

45/63, 6th Fl., Chamaengbenjai Business Center Bldg.,
Rama 9 Rd., Huaykwang, Huaykwang, Bangkok 10310.
+66 (0) 2345-6555
+66 (0) 2348-2730
info@lmbfk.com account@lmbfk.com

www.lmbfk.com

SERVICES / PRODUCTS

Traffic Modes	<input checked="" type="checkbox"/> Inland <input checked="" type="checkbox"/> Air <input type="checkbox"/> Sea/Air	<input checked="" type="checkbox"/> Subsea <input checked="" type="checkbox"/> Sea <input type="checkbox"/> Truck	<input checked="" type="checkbox"/> Transshipment <input checked="" type="checkbox"/> Air/Sea <input type="checkbox"/> Train
Services	<input checked="" type="checkbox"/> Customs broker <input checked="" type="checkbox"/> Packing <input type="checkbox"/> Car Parts	<input checked="" type="checkbox"/> Consolidator <input checked="" type="checkbox"/> Booking <input checked="" type="checkbox"/> Transportation services	<input checked="" type="checkbox"/> Warehousing <input checked="" type="checkbox"/> Door to Door
Cargo/ies	<input type="checkbox"/> Electronics <input checked="" type="checkbox"/> Fresh fruits <input checked="" type="checkbox"/> Live Animals <input type="checkbox"/> Handcraft	<input type="checkbox"/> General <input checked="" type="checkbox"/> General goods <input checked="" type="checkbox"/> IT Products <input type="checkbox"/> Machinery	<input checked="" type="checkbox"/> Valuable cargo <input checked="" type="checkbox"/> Perishable cargo <input checked="" type="checkbox"/> Personal Effects <input type="checkbox"/> Automobile and Parts
	<input type="checkbox"/> Aerospace products and parts		



Leschaco (Thailand) Ltd. บริษัท เลสชากโก้ (ประเทศไทย) จำกัด

MAIN OFFICE

228/28-29 Pansong Building, 1st Floor, Rama 9 Road,
Bang Kapi, Huay Kwang, Bangkok 10110
+66 (0) 2384-1900
+66 (0) 2371-6697
LSTR_01@leschaco.com

AIRPORT OFFICE

Suvarnabhumi Airport 999 Route No 110
Building 303, Free Zone, 1st Floor, Suvarnabhumi Airport,
Racha Thewa, Bangkok, Samutprakarn 10540 Thailand
0-2101-7023
0-2101-7048-49

FREE ZONE/LOW FREEZONE WAREHOUSE
88/25, 97/18-19 Rue 5, Bangpakong, Bangkoksub,
Chomengwadi 10140 Thailand
+66 (0) 3813-4300
+66 (0) 3813-4331
Freeout@leschaco.com

BRANCH OFFICE - LAEM CHABANG
4/201 Rue 33, Rongkhai-Orin, 14th Fl. 1st km,
Rong Mee, 14801 Sukhumvit Rd., Tungsukha,
Sriacha, Chonburi 20230 Thailand
0-3843-1475
0-3843-9475, 0-3843-0318
Orin@lp.jubong@leschaco.com

SERVICES / PRODUCTS

Traffic Modes	<input checked="" type="checkbox"/> Inland <input checked="" type="checkbox"/> Air <input type="checkbox"/> Sea/Air	<input checked="" type="checkbox"/> Subsea <input checked="" type="checkbox"/> Sea <input type="checkbox"/> Truck	<input checked="" type="checkbox"/> Transshipment <input checked="" type="checkbox"/> Air/Sea <input type="checkbox"/> Train
Services	<input checked="" type="checkbox"/> Customs broker <input checked="" type="checkbox"/> Packing <input type="checkbox"/> Car Parts	<input checked="" type="checkbox"/> Consolidator <input checked="" type="checkbox"/> Booking <input checked="" type="checkbox"/> Transportation services	<input checked="" type="checkbox"/> Warehousing <input checked="" type="checkbox"/> Door to Door
Cargo/ies	<input type="checkbox"/> Electronics <input checked="" type="checkbox"/> Fresh fruits <input checked="" type="checkbox"/> Live Animals <input type="checkbox"/> Handcraft	<input type="checkbox"/> General <input checked="" type="checkbox"/> General goods <input checked="" type="checkbox"/> IT Products <input type="checkbox"/> Machinery	<input checked="" type="checkbox"/> Valuable cargo <input checked="" type="checkbox"/> Perishable cargo <input checked="" type="checkbox"/> Personal Effects <input type="checkbox"/> Automobile and Parts
	<input type="checkbox"/> Aerospace products and parts		



www.leschaco.com

Logwin Air + Ocean (Thailand) Co., Ltd. บริษัท ล็อกวิน แอร์ พลัส โอเชียน (ไทยแลนด์) จำกัด

MAIN OFFICE

8th Floor, Wadthani 1 Tower,
379/115 Rama 11 Road,
Klong Toei, Klong Toei, Bangkok 10110
+66 (0) 2667-5723-44
+66 (0) 2667-5733
ops@ocn.th@logwin-logistics.com

AIRPORT OFFICE

Room 12-13, Building 10-1, Free Zone, Suvarnabhumi International
Airport, 999 Ecol, Racha Thewa, Bangkok, Samutprakarn 10540
+66 (0) 2134-7101-06
+66 (0) 2134-7107-09
oneapi@thairong@logwin-logistics.com

LAEM CHABANG OFFICE

53 Rue 9, 8th Floor, Taley-Thong Tower, Sukhumvit Road,
Tungsukha, Sriacha, Chonburi 20230
+66 (0) 3843-0932-4
+66 (0) 3843-0935
gen@ocn.th@logwin-logistics.com

www.logwin-logistics.com

SERVICES / PRODUCTS

Traffic Modes	<input checked="" type="checkbox"/> Inland <input checked="" type="checkbox"/> Air <input type="checkbox"/> Sea/Air	<input checked="" type="checkbox"/> Subsea <input checked="" type="checkbox"/> Sea <input type="checkbox"/> Truck	<input checked="" type="checkbox"/> Transshipment <input checked="" type="checkbox"/> Air/Sea <input type="checkbox"/> Train
Services	<input checked="" type="checkbox"/> Customs broker <input checked="" type="checkbox"/> Packing <input type="checkbox"/> Car Parts	<input checked="" type="checkbox"/> Consolidator <input checked="" type="checkbox"/> Booking <input checked="" type="checkbox"/> Transportation services	<input checked="" type="checkbox"/> Warehousing <input checked="" type="checkbox"/> Door to Door
Cargo/ies	<input type="checkbox"/> Electronics <input checked="" type="checkbox"/> Fresh fruits <input checked="" type="checkbox"/> Live Animals <input type="checkbox"/> Handcraft	<input type="checkbox"/> General <input checked="" type="checkbox"/> General goods <input checked="" type="checkbox"/> IT Products <input type="checkbox"/> Machinery	<input checked="" type="checkbox"/> Valuable cargo <input checked="" type="checkbox"/> Perishable cargo <input checked="" type="checkbox"/> Personal Effects <input type="checkbox"/> Automobile and Parts
	<input type="checkbox"/> Aerospace products and parts		



M+R Forwarding (Thailand) Co., Ltd. บริษัท เอ็ม พลัส อาร์ ฟอว์เวิร์ดดิ้ง (ประเทศไทย) จำกัด

MAIN OFFICE

10th Fl., Renoran Building, 333/47 Rama 4 Rd.,
Klongtoey, Klongtoey, Bangkok 10110
+66 (0) 2249-9787
+66 (0) 2249-3564
management@mrspedag.com
sr.ops@mrspedag.com

Laem Chabang Branch

11th Floor, Taley-Thong Tower,
53/100 9, Sukhumvit Road,
Tungsukha Sub-district,
Sriacha District, Chonburi 20230.
+66 38 400-737
+66 38 400-739
ops.lcb@mrspedag.com

SERVICES / PRODUCTS

Traffic Modes	<input checked="" type="checkbox"/> Inland <input checked="" type="checkbox"/> Air <input type="checkbox"/> Sea/Air	<input checked="" type="checkbox"/> Subsea <input checked="" type="checkbox"/> Sea <input type="checkbox"/> Truck	<input checked="" type="checkbox"/> Transshipment <input checked="" type="checkbox"/> Air/Sea <input type="checkbox"/> Train
Services	<input checked="" type="checkbox"/> Customs broker <input checked="" type="checkbox"/> Packing <input type="checkbox"/> Car Parts	<input checked="" type="checkbox"/> Consolidator <input checked="" type="checkbox"/> Booking <input checked="" type="checkbox"/> Transportation services	<input checked="" type="checkbox"/> Warehousing <input checked="" type="checkbox"/> Door to Door
Cargo/ies	<input type="checkbox"/> Electronics <input checked="" type="checkbox"/> Fresh fruits <input checked="" type="checkbox"/> Live Animals <input type="checkbox"/> Handcraft	<input type="checkbox"/> General <input checked="" type="checkbox"/> General goods <input checked="" type="checkbox"/> IT Products <input type="checkbox"/> Machinery	<input checked="" type="checkbox"/> Valuable cargo <input checked="" type="checkbox"/> Perishable cargo <input checked="" type="checkbox"/> Personal Effects <input type="checkbox"/> Automobile and Parts
	<input type="checkbox"/> Aerospace products and parts		





E-NEWSLETTER

LX PANTOS LOGISTICS (THAILAND) CO., LTD. บริษัท แอลเพนทอส โลจิสติกส์ (ประเทศไทย) จำกัด



MAIN OFFICE

193/77, Laha Rajapit Office Complex,
19th Floor, Rajapit Industrial Park, Hengking,
Klongtoey, Bangkok, 10110
TEL: +66 (0) 2260-6323-1
Fax: +66 (0) 2260-6323
www.lxpantos.com
lxsales@lxpantos.com

AIRPORT OFFICE

299 Moo 7 Cargo Free Zone
Building 001 Room no. 1
T Ratchaburi A Bangkok, Suvarnabhumi 10540
TEL: +66 (0) 2134-7652
Fax: +66 (0) 2134-7654

SERVICES / PRODUCTS

Traffic	<input checked="" type="checkbox"/> Inland	<input checked="" type="checkbox"/> Outland	<input checked="" type="checkbox"/> Transocean
Mode	<input checked="" type="checkbox"/> Air	<input checked="" type="checkbox"/> Sea	<input checked="" type="checkbox"/> Road
Services	<input checked="" type="checkbox"/> Customs Broker	<input checked="" type="checkbox"/> Consolidator	<input checked="" type="checkbox"/> Warehousing
	<input checked="" type="checkbox"/> Packing	<input checked="" type="checkbox"/> Incoterms	<input checked="" type="checkbox"/> Door to Door
	<input type="checkbox"/> Car Rental	<input type="checkbox"/> Transportation Services	
Commodities	<input checked="" type="checkbox"/> Electronics	<input checked="" type="checkbox"/> General	<input checked="" type="checkbox"/> Valuable Cargo
	<input checked="" type="checkbox"/> Perishable Goods	<input checked="" type="checkbox"/> IT Products	<input checked="" type="checkbox"/> Personal Effects

*Aerospaces products and parts

KCTC THAI LOGISTICS CO., LTD. บริษัท เคซีทีซี ไทย โลจิสติกส์ จำกัด



MAIN OFFICE

180/8 Moo 5, TUMBAJ (SUWONN)
AMPHIEN SIKHACHA, CHONBURI
20110 THAILAND
TEL: +66 (0) 33 048392-4
Fax: +66 (0) 33 088392
klogistics.co.th
Website: https://www.kctc.co.th/en/

AIRPORT OFFICE

ROOM 22, 1ST - 2ND FL., PG4
BUILD. NO. 999 MOO 7,
RACHABURI,
DIACHOLEE, SUWATPHANRAM,
10540, THAILAND
TEL: +66 (0) 2 134 7143-4
air@kctc.co.th

Branch Office

519 MOO 8 TUMBAJ
DIACHOLEE, SUWATPHANRAM,
DIACHOLEE,
CHONBURI 20100

SERVICES / PRODUCTS

Traffic	<input checked="" type="checkbox"/> Inland	<input checked="" type="checkbox"/> Outland	<input checked="" type="checkbox"/> Transocean
Mode	<input checked="" type="checkbox"/> Air	<input checked="" type="checkbox"/> Sea	<input checked="" type="checkbox"/> Road
Services	<input checked="" type="checkbox"/> Customs Broker	<input checked="" type="checkbox"/> Consolidator	<input checked="" type="checkbox"/> Warehousing
	<input checked="" type="checkbox"/> Packing	<input checked="" type="checkbox"/> Incoterms	<input checked="" type="checkbox"/> Door to Door
	<input type="checkbox"/> Car Rental	<input type="checkbox"/> Transportation Services	
Commodities	<input checked="" type="checkbox"/> Electronics	<input checked="" type="checkbox"/> General	<input checked="" type="checkbox"/> Valuable Cargo
	<input checked="" type="checkbox"/> Perishable Goods	<input checked="" type="checkbox"/> IT Products	<input checked="" type="checkbox"/> Personal Effects

*Aerospaces products and parts

Meiko Trans (Thailand) Co., Ltd. บริษัท เมอิกอ ทรานส์ (ประเทศไทย) จำกัด

Mass Transport Express Co., Ltd. บริษัท แมส ทรานสปอร์ต เอ็กซ์เพรส จำกัด

MAIN OFFICE

206/2, 6th Fl., Unit 4, LPS Tower, Bangchuek Rd.,
Changchuesee, Yanwaek, Bangkok 10100
Tel: (0) 650-0225
Fax: (0) 2285-2070-7
sales@meikotrans.com

AIRPORT OFFICE

999 Moo 7, Room No. 410-417, Building 301 Free Zone,
Suvarnabhumi International Airport, Ratchaburi, Bangkok,
Bangkok 10540
Tel: (0) 2134-1426-78
Tel: (0) 2134-1481-85
Tel: (0) 2134-1484
pantop@meikotrans.com

LAEB CHABANG OFFICE

158/15-17 Road, Bangchuek, Siacha, Chaburi 20230
Tel: (0) 3304-6387-7
Tel: (0) 3304-6388
vip@meikotrans.com

www.meikotrans.com

SERVICES / PRODUCTS

Traffic	<input checked="" type="checkbox"/> Inland	<input checked="" type="checkbox"/> Outland	<input checked="" type="checkbox"/> Transocean
Mode	<input checked="" type="checkbox"/> Air	<input checked="" type="checkbox"/> Sea	<input checked="" type="checkbox"/> Road
Services	<input checked="" type="checkbox"/> Customs Broker	<input checked="" type="checkbox"/> Consolidator	<input checked="" type="checkbox"/> Warehousing
	<input checked="" type="checkbox"/> Packing	<input checked="" type="checkbox"/> Domestic	<input checked="" type="checkbox"/> Door to Door
	<input type="checkbox"/> Car Rental	<input type="checkbox"/> Transportation Services	
Commodities	<input checked="" type="checkbox"/> Electronics	<input checked="" type="checkbox"/> General	<input checked="" type="checkbox"/> Valuable Cargo
	<input checked="" type="checkbox"/> Perishable Goods	<input checked="" type="checkbox"/> IT Products	<input checked="" type="checkbox"/> Personal Effects

*Aerospaces products and parts

MAIN OFFICE

42 Soi Sanvijit 4, (Road 9 soi 2) Bangkok,
Hua Khwang, Bangkok 10510 Thailand
Tel: (0) 2013-5499 (Auto)
Tel: (0) 2017-4267 Air Freight Department
Tel: (0) 2017-4269 Sea Freight Department
Tel: (0) 2017-4268 Sales Department
Tel: (0) 2017-4268 Account Department
Tel: (0) 2017-4268 Management
customers@mass.co.th

AIRPORT OFFICE

Interis Co., Ltd. 999 Moo 7 Room No. 78, 4th Floor,
A0-3 Building, Free Zone Area,
Suvarnabhumi Airport, Racha Thewa,
Bangkok, Suvarnabhumi 10540, Thailand
Tel: (0) 2135-9029-32
Tel: (0) 2134-8150
IC-Export@interis.co.th
IC-Import@interis.co.th

www.mass.co.th

SERVICES / PRODUCTS

Traffic	<input checked="" type="checkbox"/> Inland	<input checked="" type="checkbox"/> Outland	<input checked="" type="checkbox"/> Transocean
Mode	<input checked="" type="checkbox"/> Air	<input checked="" type="checkbox"/> Sea	<input checked="" type="checkbox"/> Road
Services	<input checked="" type="checkbox"/> Customs Broker	<input checked="" type="checkbox"/> Consolidator	<input checked="" type="checkbox"/> Warehousing
	<input checked="" type="checkbox"/> Packing	<input checked="" type="checkbox"/> Domestic	<input checked="" type="checkbox"/> Door to Door
	<input type="checkbox"/> Car Rental	<input type="checkbox"/> Transportation Services	
Commodities	<input checked="" type="checkbox"/> Electronics	<input checked="" type="checkbox"/> General	<input checked="" type="checkbox"/> Valuable Cargo
	<input checked="" type="checkbox"/> Perishable Goods	<input checked="" type="checkbox"/> IT Products	<input checked="" type="checkbox"/> Personal Effects

*Aerospaces products and parts



MOL Logistics (Thailand) Co., Ltd. บริษัท เอ็มโอแอล โลจิสติกส์ (ประเทศไทย) จำกัด

MGM Freight System Co., Ltd. บริษัท เอ็มจีเอ็ม เฟรท ซิสเต็ม จำกัด

MAIN OFFICE

363 Thai Samut Building 11th Floor
Surawongse Road, Surawongse Sub-District,
Bangkok District, Bangkok 10500
Tel: +66 (0) 2287-7678
Fax: +66 (0) 2287-7071-3

AIRPORT OFFICE

Room No.126-128 Building 301
Free Zone Suvarnabhumi Airport
999 Moo 7, Racha Thewa,
Bang Phai Samut Prakan 10540
Tel: +66 (0) 2131-0555
Tel: +66 (0) 2134-0787-3

SERVICES / PRODUCTS

Traffic	<input checked="" type="checkbox"/> Inland	<input checked="" type="checkbox"/> Outland	<input checked="" type="checkbox"/> Transocean
Mode	<input checked="" type="checkbox"/> Air	<input checked="" type="checkbox"/> Sea	<input checked="" type="checkbox"/> Road
Services	<input checked="" type="checkbox"/> Customs Broker	<input checked="" type="checkbox"/> Consolidator	<input checked="" type="checkbox"/> Warehousing
	<input checked="" type="checkbox"/> Packing	<input checked="" type="checkbox"/> Domestic	<input checked="" type="checkbox"/> Door to Door
	<input type="checkbox"/> Car Rental	<input type="checkbox"/> Transportation Services	
Commodities	<input checked="" type="checkbox"/> Electronics	<input checked="" type="checkbox"/> General	<input checked="" type="checkbox"/> Valuable Cargo
	<input checked="" type="checkbox"/> Perishable Goods	<input checked="" type="checkbox"/> IT Products	<input checked="" type="checkbox"/> Personal Effects

*Aerospaces products and parts

www.mol-logistics.co.th

MAIN OFFICE

77 Ratchawit-Rachasarak Rd., Chongchosesee, Yanwaek, Bangkok 10100
Tel: (0) 2678-1070-71
Tel: (0) 2678-1075-76
Tel: (0) 2678-2204-07
Tel: (0) 2678-2264-07
Tel: (0) 2678-1991
center@agf-freight.com

SERVICES / PRODUCTS

Traffic	<input checked="" type="checkbox"/> Inland	<input checked="" type="checkbox"/> Outland	<input checked="" type="checkbox"/> Transocean
Mode	<input checked="" type="checkbox"/> Air	<input checked="" type="checkbox"/> Sea	<input checked="" type="checkbox"/> Road
Services	<input checked="" type="checkbox"/> Customs Broker	<input checked="" type="checkbox"/> Consolidator	<input checked="" type="checkbox"/> Warehousing
	<input checked="" type="checkbox"/> Packing	<input checked="" type="checkbox"/> Domestic	<input checked="" type="checkbox"/> Door to Door
	<input type="checkbox"/> Car Rental	<input type="checkbox"/> Transportation Services	
Commodities	<input checked="" type="checkbox"/> Electronics	<input checked="" type="checkbox"/> General	<input checked="" type="checkbox"/> Valuable Cargo
	<input checked="" type="checkbox"/> Perishable Goods	<input checked="" type="checkbox"/> IT Products	<input checked="" type="checkbox"/> Personal Effects

*Aerospaces products and parts

www.agffreight.com

