



# E-Newsletter

## January 2023



-  [tafa@tafathai.org](mailto:tafa@tafathai.org)
-  [www.tafathai.org](http://www.tafathai.org)
-  [@tafathai](https://www.facebook.com/tafathai)
-  [www.facebook.com/tafathai](https://www.facebook.com/tafathai)



# E-Newsletter

www.tafathai.org

January 2022



## สารจากนายกสมาคม ถึง สมาชิกสมาคมทर्फ่า ที่รักและเคารพทุกท่าน

### ขอต้อนรับสมาชิกเข้าสู่ NEWSLETTER ฉบับที่ 1 ประจำเดือนมกราคม 2566

ผมขอกล่าวสวัสดิ์ปีใหม่ท่านสมาชิกทุกท่านอีกครั้งนะครับ ในปีนี้วันปีใหม่และตรุษจีนห่างกันไม่ถึงเดือน ทำให้บรรยากาศการเฉลิมฉลอง พบปะสังสรรค์เป็นไปอย่างต่อเนื่องทำให้บรรยากาศการเริ่มต้นปีใหม่นี้คึกคักเป็นพิเศษเช่นเดียวกับทางสมาคมฯ โดยผมเองพร้อมด้วยคณะกรรมการและเจ้าหน้าที่สมาคมฯ ได้เดินสายเพื่อสวัสดิ์ปีใหม่หน่วยงานต่างๆ ที่เกี่ยวข้อง ทั้งภาครัฐและเอกชน ซึ่งเปิดโอกาสที่ดีในการรับข้อมูลข่าวสาร แนวโน้มธุรกิจทั้งภายในและระหว่างประเทศ รวมถึงนโยบายและแนวทางโครงการต่างๆที่จะเกิดขึ้นในปี 2566 นี้ด้วยครับ

ทางสมาคมฯ ยังคงมุ่งมั่นที่จะให้ความร่วมมือและสานความสัมพันธ์อันดีเหล่านี้ไว้เพื่อความราบรื่นในการดำเนินธุรกิจของสมาชิกและประโยชน์ในพัฒนาภาพรวมของประเทศไทยของเราตามวัตถุประสงค์ของการดำเนินกิจกรรมของสมาคมครับและในปีนี้อีกทางสมาคมฯได้วางแผนงานที่จะเน้นในเรื่องความสัมพันธ์อันดีระหว่างสมาคมฯและสมาชิก โดยจะมีการเพิ่มกิจกรรมที่จะให้สมาชิกได้เข้ามามีส่วนร่วมในการบำเพ็ญประโยชน์ร่วมกัน กิจกรรมปลูกป่าโกงกาง ที่ทุ่งโปรงทอง อ.แกลง จ.ระยอง ในวันที่ 11 มีนาคม 2566 ซึ่งทางเจ้าหน้าที่สมาคมฯ กำลังวางแผนงานการจัดกิจกรรมและจะประชาสัมพันธ์เพื่อให้สมาชิกได้ลงชื่อเข้าร่วมกิจกรรมกันในเร็วนี้ครับ

### ความคืบหน้าเรื่องการเปิดอบรมหลักสูตร DANGEROUS GOODS REGULATIONS COURSE DGR ครั้งที่ 1 ปี 2566

เนื่องจากทางสมาคมฯ ได้รับหนังสือแจ้งจากทาง บริษัท ไทยไฟลท์เทรนนิ่ง จำกัด ว่าไม่สามารถเปิดการฝึกอบรมครั้งที่ 1 ปี 2566 ตามกำหนดการในเดือนกุมภาพันธ์ได้ ทางสมาคมฯ จึงพยายามอย่างมากเพื่อที่จะหาทางแก้ไขในการจัดหาผู้ให้บริการฝึกอบรมที่ได้รับการรับรองมาตรฐาน CBTA (COMPETENCY BASED TRAINING AND ASSESSMENT) ตามกำหนดการของ IATA ที่มีผลกับการฝึกอบรม DGR ตั้งแต่วันที่ 1 มกราคม 2566 ดังนั้นจึงต้องมีการเปลี่ยนแปลง สถาบันผู้จัดการฝึกอบรม สถานที่ และวันเวลาตามที่ได้มีการแจ้งประชาสัมพันธ์ให้สมาชิกทราบ ทั้งนี้รายละเอียดทั้งหมด ทางสมาคมฯ จะแจ้งโดยตรงกับผู้ที่ได้ลงทะเบียนเข้าร่วมอบรมดังกล่าวให้รับทราบอย่างเร่งด่วนต่อไป

**ตัวเลขการส่งออกเดือนธันวาคม 2565 มีมูลค่า 21,718.8 ล้านดอลลาร์สหรัฐ หดตัว -14.6%** เมื่อเทียบกับช่วงเดียวกันของปีก่อน ส่วนการนำเข้า มีมูลค่า 22,752.7 ล้านดอลลาร์สหรัฐ หดตัว -12% เมื่อเทียบกับช่วงเดียวกันของปีก่อน ส่งผลให้ในเดือนธ.ค. 2565 ไทยขาดดุลการค้า 1,033.9 ล้านดอลลาร์สหรัฐ สำหรับภาพรวมทั้งปี 2565 (ม.ค.-ธ.ค.2565) นั้น การส่งออกไทย มีมูลค่ารวมทั้งสิ้น 287,067.9 ล้านดอลลาร์สหรัฐ ขยายตัว 5.5% เมื่อเทียบกับปีก่อนหรือปี 2564 ส่วนการนำเข้ามีมูลค่า 303,190.7 ล้านดอลลาร์สหรัฐ ขยายตัว 13.6% เมื่อเทียบกับปีก่อน ส่งผลให้ทั้งปี 2565 ไทยขาดดุลการค้าคิดเป็นมูลค่า 16,122.8 ล้านดอลลาร์สหรัฐ ในส่วนของปริมาณการส่งออกสินค้าทางอากาศของไทย รวม 4 สนามบินหลัก ได้แก่ สนามบินสุวรรณภูมิ, สนามบินดอนเมือง, สนามบินเชียงใหม่และสนามบินภูเก็ต มีปริมาณรวม 100,359 ตัน ลดลง 80 ตัน เมื่อเทียบกับเดือนเดียวกันในปี 2021 ที่มีปริมาณ 100,439 ตัน ลดลงคิดเป็น 0.80

### ข่าวประชาสัมพันธ์ -หลักสูตร เพิ่มศักยภาพโลจิสติกส์ไทยด้วย DATA ANALYTIC โดยการใช้ MS Power BI (ฟรีไม่มีค่าใช้จ่าย)

- การเข้าร่วมสัมมนา มาตรฐานสูง ISO 9001 "หัวใจสำคัญในการเติบโตขององค์กร "
- โครงการเพิ่มประสิทธิภาพยื่นงบการเงินและบัญชีรายชื่อผู้ถือหุ้นทางอิเล็กทรอนิกส์ DBD-e-Filing

**สุดท้ายนี้** ขอให้สมาชิกทุกท่านอ่านข่าวสารความคืบหน้าของอุตสาหกรรมเราและเผยแพร่ให้กับพนักงานในบริษัทสมาชิกต่อไป และขอส่งกำลังใจและความหวังใจให้สมาชิกทุกท่าน ขอให้ท่านยึดปฏิบัติตนตามชีวิตวิถีใหม่แบบ NEW NORMAL ใส่หน้ากาก เว้นระยะห่าง ไม่ประมาท การ์ดอย่าตก เพื่อร่วมแรงร่วมใจ ช่วยกันป้องกันโรคไวรัสโควิด-19 ต่อไปครับ

นิธิณ สุขมานัส  
นายกสมาคมฯ



# E-Newsletter

[www.tafathai.org](http://www.tafathai.org)

January 2022

สมาคมตัวแทนขนส่งสินค้าทางอากาศไทย กุลเกล้าฯ ถวายแจกันดอกไม้และลงนามถวายพระพร สมเด็จพระเจ้าลูกเธอ เจ้าฟ้าพัชรกิติยาภา นเรนทิราเทพยวดี กรมหลวงราชสาริณีสิริพัชร มหาวัชรราชธิดา



## วันพุธที่ 4 มกราคม 2566

นายนิริธร สุนมนัส นายกสมาคมตัวแทนขนส่งสินค้าทางอากาศไทย (ทافات) พร้อมด้วยคณะกรรมการ, อนุกรรมการบริหารสมาคมฯ และเจ้าหน้าที่สมาคมฯ กุลเกล้าฯ ถวายแจกันดอกไม้และลงนามถวายพระพร สมเด็จพระเจ้าลูกเธอ เจ้าฟ้าพัชรกิติยาภา นเรนทิราเทพยวดี กรมหลวงราชสาริณีสิริพัชร มหาวัชรราชธิดา ขอให้พระองค์ทรงหายจากพระอาการประชวร และมีพระพลานามัยสมบูรณ์ แข็งแรงโดยเร็ววัน ณ ชั้น 1 อาคารภูมิสิริมังคลานุสรณ์ โรงพยาบาลจุฬาลงกรณ์ สภากาชาดไทย เขตปทุมวัน กรุงเทพมหานคร



# E-Newsletter

www.tafathai.org

January 2022

## โครงการ วันจิตอาสา ทาฟ้า ปลูกต้นไม้ อนุรักษ์ป่าชายเลน ณ หุ่นโปรงทอง ปากน้ำประแส อ.แกลง จ.ระยอง



**วันศุกร์ที่ 6 มกราคม 2566**  
สมาคมทาฟ้า จัดกิจกรรมโครงการวันจิตอาสา ทาฟ้า ปลูกต้นไม้ อนุรักษ์ป่าชายเลน ณ หุ่นโปรงทอง ปากน้ำประแส อ.แกลง จ.ระยอง โดยได้รับการต้อนรับจากนายไชยรัตน์ เอื้อตระกูล นายกเทศมนตรีเทศบาลตำบลปากน้ำประแส และคณะฯ อีกทั้งท่านยังให้เกียรติพูดคุยและให้ความรู้เกี่ยวกับความเป็นมาของหุ่นโปรงทองและการปลูกต้นไม้โกงกาง พร้อมทั้งคอยอำนวยความสะดวกในการเดินทางชมวิถีชุมชนปากน้ำประแส และนั่งเรือไฟฟ้าเพื่อศึกษารรรมชาติของหุ่นโปรงทอง นอกจากนี้การเข้าร่วมกิจกรรมดังกล่าวแล้ว ทางสมาคมฯ ยังได้มอบเงินให้กับทางเทศบาลตำบลปากน้ำประแสไว้เพื่อการดูแลและอนุรักษ์ป่าโกงกางในอนาคตต่อไป



www.tafathai.org

# E-Newsletter

January 2022



**วันพฤหัสบดีที่ 5 มกราคม 2566**  
 สมาคมตัวแทนขนส่งสินค้าทางอากาศไทย  
 นำโดย คุณนิธิธร สุขมนัส นายกสมาคมฯ พร้อมด้วยคุณสมสุข ภิญญเจริญดีเยี่ยม เลขานุการสมาคมฯ คุณศุภกิจ รูปสุวรรณกุล กรรมการบริหารสมาคมฯ คุณเกวลี รุ่งโรจน์กำเนิด ที่ปรึกษา กิตติมศักดิ์ และคุณวาสนิณี เจียมอนุกุลกิจ ผู้จัดการสมาคมฯ ได้เข้าพบสวัสดิ์ศึปีใหม่ คุณเพชร อนันตศิลป์ อธิบดีกรมศุลกากร, คุณพันธ์ทอง ลอยกุลนันท์ และ คุณกิจจาลักขณ์ ศรีรัฐศาสตร์ รองอธิบดีกรมศุลกากร ณ อาคาร 1 ชั้น 2 สำนักงานกรมศุลกากร



**A.S. Logistics Co.,Ltd.**  
 บริษัท เอ.เอส. โลจิสติกส์ จำกัด



**MAIN OFFICE**  
 39/147 Posten House,  
 Soi Ladprao 23 Ratchadapisek Rd.,  
 Chandrakasem, Jatujak, Bangkok 10900  
 +66 (0) 29390159-60, 29305630-1  
 +66 (0) 29300580, 29092872  
 info@aslogistic.com

**AIRPORT OFFICE**  
 Room 420 Building 302  
 Free Zone Suvarnabhumi Airport  
 999 Moo7, Racha Thewa, Bangplee  
 Samutprakarn 10540  
 +66 (0) 2134-6260  
 +66 (0) 2134-6261  
 +66 (0) 95-470-8515  
 info@aslogistic.com

**SERVICES / PRODUCTS**  
[www.aslogistic.com](http://www.aslogistic.com)    [info@aslogistic.com](mailto:info@aslogistic.com)

<b>Traffic Modes</b>	<input checked="" type="checkbox"/> Inbound	<input checked="" type="checkbox"/> Outbound	<input checked="" type="checkbox"/> Transshipment
	<input checked="" type="checkbox"/> Air	<input checked="" type="checkbox"/> Sea	<input checked="" type="checkbox"/> Air/Sea
	<input checked="" type="checkbox"/> Sea/Air	<input checked="" type="checkbox"/> Truck	<input checked="" type="checkbox"/> Train
<b>Services</b>	<input checked="" type="checkbox"/> Customs Broker	<input checked="" type="checkbox"/> Consolidator	<input checked="" type="checkbox"/> Warehousing
	<input checked="" type="checkbox"/> Packing	<input checked="" type="checkbox"/> Domestic	<input checked="" type="checkbox"/> Door to Door
	<input type="checkbox"/> Car Rental	<input checked="" type="checkbox"/> Transportation Services	<input checked="" type="checkbox"/> Valuable Cargo
<b>Commodities</b>	<input checked="" type="checkbox"/> Electronics	<input checked="" type="checkbox"/> Garment	<input checked="" type="checkbox"/> Perishable Cargo
	<input checked="" type="checkbox"/> Foodstuffs	<input checked="" type="checkbox"/> Dangerous Goods	<input checked="" type="checkbox"/> Personal Effects
	<input checked="" type="checkbox"/> Live Animals	<input checked="" type="checkbox"/> IT Products	<input checked="" type="checkbox"/> Personal Effects
	<input checked="" type="checkbox"/> Handcraft	<input checked="" type="checkbox"/> Machinery	<input type="checkbox"/> Automobile and Parts
	<input type="checkbox"/> Aerospace products and parts		

**Acutch Co.,Ltd.**  
 บริษัท อะคูเทค จำกัด



**MAIN OFFICE**  
 87/125-128 Modern Town Tower  
 Sukhumvit 63 Rd., North Klongton,  
 Wattana, Bangkok 10110  
 +66 (0) 66 (0) 2711-6180-3  
 +66 (0) 2711-6930  
 info@acutech.com  
 samatha@acutech.co.th  
 info@astogistic.com

**AIRPORT OFFICE**  
 Room 137 Building 303  
 Free Zone Suvarnabhumi Airport 999 Moo 7  
 Racha Thewa, Bang Phli, Samut Prakarn 10540  
 +66 (0) 2134-6901  
 +66 (0) 2134-6909-10

**Brands Office AIRPORT OFFICE**  
 75/50 Udonwan Building, 2nd Fl., Sukhumvit Rd.,  
 Moo 1 Thungskul, Sriracha, Chonburi 20230  
 +66 (0) 38400-228-9,  
 +66 (0) 38494-440  
 +66 (0) 38494-441

**www.acutech.co.th**  
**SERVICES / PRODUCTS**

<b>Traffic Modes</b>	<input checked="" type="checkbox"/> Inbound	<input type="checkbox"/> Outbound	<input type="checkbox"/> Transshipment
	<input checked="" type="checkbox"/> Air	<input checked="" type="checkbox"/> Sea	<input checked="" type="checkbox"/> Air/Sea
	<input type="checkbox"/> Sea/Air	<input type="checkbox"/> Truck	<input type="checkbox"/> Train
<b>Services</b>	<input type="checkbox"/> Customs Broker	<input type="checkbox"/> Consolidator	<input type="checkbox"/> Warehousing
	<input checked="" type="checkbox"/> Packing	<input type="checkbox"/> Domestic	<input type="checkbox"/> Door to Door
	<input type="checkbox"/> Car Rental	<input type="checkbox"/> Transportation Services	<input type="checkbox"/> Valuable Cargo
<b>Commodities</b>	<input type="checkbox"/> Electronics	<input type="checkbox"/> Garment	<input type="checkbox"/> Perishable Cargo
	<input type="checkbox"/> Foodstuffs	<input type="checkbox"/> Dangerous Goods	<input type="checkbox"/> Personal Effects
	<input type="checkbox"/> Live Animals	<input type="checkbox"/> IT Products	<input type="checkbox"/> Personal Effects
	<input type="checkbox"/> Handcraft	<input type="checkbox"/> Machinery	<input type="checkbox"/> Automobile and Parts
	<input type="checkbox"/> Aerospace products and parts		



www.tafathai.org

# E-Newsletter

January 2022



**วันจันทร์ที่ 9 มกราคม 2566**  
สมาคมตัวแทนขนส่งสินค้าทางอากาศไทย นำโดย นายนิริธร สุนมนัส นายกสมาคมฯ พร้อมด้วยคณะกรรมการบริหารสมาคม ได้เข้าพบเพื่อสวัสดีปีใหม่ นายสนั่น อังอุบลกุล ประธานสภาหอการค้าแห่งประเทศไทย ณ อาคารบรรเจ็ด ชลวิจารณ์ สภาหอการค้าแห่งประเทศไทย



**วันอังคารที่ 10 มกราคม 2566**  
สมาคมตัวแทนขนส่งสินค้าทางอากาศไทย โดย นายนิริธร สุนมนัส นายกสมาคมฯ ได้เข้าพบเพื่อสวัสดีปีใหม่ คุณศิโรตม์ ดวงรัตน์ รองกรรมการผู้อำนวยการใหญ่ (สายงานพัฒนาธุรกิจและการตลาด) คุณคภา วิฉิน รองผู้อำนวยการฝ่ายบริหารการขนส่งสินค้าทางอากาศท่าอากาศยานสุวรรณภูมิ และ คุณเมตตา สุภาพเพชร ผู้จัดการทั่วไป บริษัท ท่าอากาศยานไทย จำกัด (มหาชน) ณ ตึก BFZ ชั้น 8 ห้องประชุม 801 ท่าอากาศยานสุวรรณภูมิ



www.tafathai.org

# E-Newsletter

January 2022



## วันที่ 11 มกราคม 2566

นายนิธิต สุนมนัส นายกษมาคมฯ พร้อมด้วย คณะกรรมการและอนุกรรมการบริหารสมาคมฯ ได้เข้าพบเพื่อสวัสดิ์ปีใหม่ นายสุชาติ ประทีป ลัดดา กรรมการผู้จัดการ ฝ่ายบริการคลังสินค้าและไปรษณีย์ภัณฑ์ (DX) นายสุระ رسانนท์ หัวหน้าฝ่ายปฏิบัติการคลังสินค้า (XB) นายจิระเชษฐ ชนะวิเศษหัวหน้าฝ่ายการพาณิชย์สินค้าและไปรษณีย์ภัณฑ์,นางสาวสุดคนึง มาไพศาลสินหัวหน้ากลุ่มงานขายระหว่างสินค้า และไปรษณีย์ภัณฑ์, นางสาววิระอนงค์ พุกกะมาน หัวหน้ากลุ่มงานวางแผนรายได้และพัฒนาธุรกิจTHAI Cargo, นายเมธาสิทธิ์ ภมรสุต หัวหน้า กลุ่มงานขายประเทศไทยฝ่ายการพาณิชย์ บริษัท การบินไทย จำกัด (มหาชน) ณ อาคาร OPC ชั้น 7 สนามบินสุวรรณภูมิ

### Air Eagle International Freight (Thailand) Ltd.

บริษัทแอร์อีเกิ้ลอินเตอร์เนชั่นแนลเฟรท(ประเทศไทย)จำกัด



#### MAIN OFFICE

100-102 Anumarnrajathon 1, Surawongse Rd.,  
Rangrak, Bangkok 10500 Thailand  
+66 (0) 2238-2010 (Auto)  
+66 (0) 2238-3425  
+66 (0) 2238-4475  
info@aireagle-th.com

#### SERVICES / PRODUCTS

www.aireagle-th.com

Traffic ment	<input checked="" type="checkbox"/> Inbound	<input checked="" type="checkbox"/> Outbound	<input checked="" type="checkbox"/> Transhipment
Modes	<input checked="" type="checkbox"/> Air	<input type="checkbox"/> Sea	<input type="checkbox"/> Air/Sea
Services	<input checked="" type="checkbox"/> Sea/Air	<input checked="" type="checkbox"/> Truck	<input checked="" type="checkbox"/> Train
Commodities	<input checked="" type="checkbox"/> Customs Broker	<input checked="" type="checkbox"/> Consolidator	<input checked="" type="checkbox"/> Warehousing
	<input type="checkbox"/> Packing	<input type="checkbox"/> Domestic	<input checked="" type="checkbox"/> Door to Door
	<input checked="" type="checkbox"/> Car Rental	<input checked="" type="checkbox"/> Transportation Services	<input checked="" type="checkbox"/> Valuable Cargo
	<input checked="" type="checkbox"/> Electronics	<input checked="" type="checkbox"/> Garment	<input checked="" type="checkbox"/> Perishable Cargo
	<input type="checkbox"/> Foodstuffs	<input checked="" type="checkbox"/> Dangerous Goods	<input type="checkbox"/> Personal Effects
	<input type="checkbox"/> Live Animal	<input type="checkbox"/> IT Products	<input type="checkbox"/> Automobile and Parts
	<input type="checkbox"/> Handcraft	<input type="checkbox"/> Machinery	
	<input type="checkbox"/> Aerospace products and parts		

### Air Freight International and Travel Co., Ltd.

บริษัท แอร์เฟรทอินเตอร์เนชั่นแนลแอนด์ทราเวลจำกัด



#### MAIN OFFICE

Room 116 Building 302  
Free zone Suvarnabhumi Airport 999 Moo7  
Racha Thewa, Bangphli, Samut Prakanr 10540  
+66 (0) 2690-8060 Ext. 400  
+66 (0) 2690-8059  
sales@airfreight-inter.com

#### AIRPORT OFFICE

Room 116 Building 302  
Free Zone Suvarnabhumi Airport  
999 Moo7 Racha Thewa, Bangphli,  
Samut Prakanr 10540  
+66 (0) 2134-6075-78  
+66 (0) 2134-6079

#### SERVICES / PRODUCTS

Traffic ment	<input type="checkbox"/> Inbound	<input checked="" type="checkbox"/> Outbound	<input type="checkbox"/> Transhipment
Modes	<input checked="" type="checkbox"/> Air	<input type="checkbox"/> Sea	<input type="checkbox"/> Air/Sea
Services	<input type="checkbox"/> Sea/Air	<input type="checkbox"/> Truck	<input type="checkbox"/> Train
Commodities	<input type="checkbox"/> Customs Broker	<input checked="" type="checkbox"/> Consolidator	<input type="checkbox"/> Warehousing
	<input type="checkbox"/> Packing	<input type="checkbox"/> Domestic	<input type="checkbox"/> Door to Door
	<input type="checkbox"/> Car Rental	<input checked="" type="checkbox"/> Transportation Services	<input type="checkbox"/> Valuable Cargo
	<input type="checkbox"/> Electronics	<input type="checkbox"/> Garment	<input type="checkbox"/> Perishable Cargo
	<input type="checkbox"/> Foodstuffs	<input type="checkbox"/> Dangerous Goods	<input type="checkbox"/> Personal Effects
	<input type="checkbox"/> Live Animals	<input type="checkbox"/> IT Products	<input type="checkbox"/> Automobile and Parts
	<input type="checkbox"/> Handcraft	<input type="checkbox"/> Machinery	
	<input type="checkbox"/> Aerospace products and parts		



# E-Newsletter

www.tafathai.org

January 2022

## วันที่ 11 มกราคม 2566

สมาคมตัวแทนขนส่งสินค้าทางอากาศไทย นำโดย นายนิธิธร สุขมบัศ นายกสมาคมฯ พร้อมด้วย นายณรงค์รัช โสภณพิชรวงศ์ กรรมการบริหารสมาคม นายสุวิชา บุญเต็ม ประธานอนุกรรมการ นางจารุณันท์ เหล่าสนธิ เลขานุการอนุกรรมการ และนางสาววาสิณี เจียมอนุกุลกิจ ผู้จัดการสมาคมฯ ได้เข้าพบเพื่อสวัสดิ์ปีใหม่ นางสาวทิพวรรณ เกิดศิริ หัวหน้าด้านตรวจพืชท่าอากาศยานสุวรรณภูมิ ณ อาคาร CE ชั้น 2 คลังสินค้าเขตปลอดอากรท่าอากาศยานสุวรรณภูมิ



## วันที่ 11 มกราคม 2566

สมาคมตัวแทนขนส่งสินค้าทางอากาศไทย โดยนายนิธิธร สุขมบัศ นายกสมาคมฯ พร้อมด้วย นายณรงค์รัช โสภณพิชรวงศ์ กรรมการบริหารสมาคม, นายสุวิชา บุญเต็ม ประธานอนุกรรมการ,นางสาวจารุณันท์ เหล่าสนธิ เลขานุการอนุกรรมการ และนางสาววาสิณี เจียมอนุกุลกิจ ผู้จัดการสมาคมฯ ได้เข้าพบเพื่อสวัสดิ์ปีใหม่ นายจรัฐ มีรักษา หัวหน้าด้านตรวจประมงท่าอากาศยานสุวรรณภูมิ ณ อาคาร CE ชั้น 2 คลังสินค้าเขตปลอดอากรท่าอากาศยานสุวรรณภูมิ

### Air Pacific Ltd. บริษัท แอร์ แปซิฟิก จำกัด



#### MAIN OFFICE

TAD House, 5<sup>th</sup> Floor, No.1  
Sai Ruam Rudi, Ploenhit Rd., Lumpini  
Patumwan, Bangkok 10330  
+66 (0) 2650-8035-8, 2650-8040-2  
+66 (0) 2650-8039  
sales@airpacific.co.th

#### AIRPORT OFFICE

Room 408 Building 303  
Free Zone Suvarnabhumi Airport  
999 Moo7 Raoha Thewa, Bang Phli  
Samut Prakan 10540  
+66 (0) 2134-7050-1,  
+66 (0) 2134-7052  
airport@airpacific.co.th

#### SERVICES / PRODUCTS

www.airpacific.co.th

Traffic Modes	<input checked="" type="checkbox"/> Inbound	<input checked="" type="checkbox"/> Outbound	<input checked="" type="checkbox"/> Transhipment
	<input checked="" type="checkbox"/> Air	<input checked="" type="checkbox"/> Sea	<input type="checkbox"/> Air/Sea
	<input type="checkbox"/> Sea/Air	<input type="checkbox"/> Truck	<input type="checkbox"/> Train
Services	<input checked="" type="checkbox"/> Outlets Broker	<input type="checkbox"/> Consolidator	<input type="checkbox"/> Warehousing
	<input checked="" type="checkbox"/> Packing	<input type="checkbox"/> Domestic	<input type="checkbox"/> Door to Door
	<input type="checkbox"/> Car Rental	<input type="checkbox"/> Transportation Services	
Commodities	<input checked="" type="checkbox"/> Electronics	<input type="checkbox"/> Garment	<input type="checkbox"/> Valuable Cargo
	<input checked="" type="checkbox"/> Foodstuffs	<input type="checkbox"/> Dangerous Goods	<input type="checkbox"/> Perishable Cargo
	<input checked="" type="checkbox"/> Live Animals	<input type="checkbox"/> IT Products	<input type="checkbox"/> Personal Effects
	<input type="checkbox"/> Handcraft	<input type="checkbox"/> Machinery	<input type="checkbox"/> Automobile and Parts
	<input checked="" type="checkbox"/> Aerospace products and parts		

### Air Tiger Express (Thailand) Co., Ltd. บริษัท แอร์ไทเกอร์ เอ็กซ์เพรส (ประเทศไทย) จำกัด



#### MAIN OFFICE

524/22 Soi Preyanuch (Soi 19)  
Rama 9 Road, Kwang Bangkokpi  
Khet Huaykwang Bangkok 10310  
+66 (0) 2719-7859-65, 719-7980-81  
+66 (0) 2719-7982-84  
ad-min@bkk.airtiger.com

#### AIRPORT OFFICE

Rungkitjittila 9, 459/301 Moo 5  
Kwang Klongsampravej,  
Khet Ladkrabang Bangkok  
+66 (0) 2369-6098-99  
+66 (0) 2369-6097

#### SERVICES / PRODUCTS

www.airtiger.com

Traffic Modes	<input checked="" type="checkbox"/> Inbound	<input checked="" type="checkbox"/> Outbound	<input checked="" type="checkbox"/> Transhipment
	<input checked="" type="checkbox"/> Air	<input checked="" type="checkbox"/> Sea	<input checked="" type="checkbox"/> Air/Sea
	<input checked="" type="checkbox"/> Sea/Air	<input type="checkbox"/> Truck	<input type="checkbox"/> Train
Services	<input checked="" type="checkbox"/> Customs Broker	<input type="checkbox"/> Consolidator	<input type="checkbox"/> Warehousing
	<input checked="" type="checkbox"/> Packing	<input type="checkbox"/> Domestic	<input type="checkbox"/> Door to Door
	<input type="checkbox"/> Car Rental	<input type="checkbox"/> Transportation Services	
Commodities	<input checked="" type="checkbox"/> Electronics	<input type="checkbox"/> Garment	<input type="checkbox"/> Valuable Cargo
	<input checked="" type="checkbox"/> Foodstuffs	<input type="checkbox"/> Dangerous Goods	<input type="checkbox"/> Perishable Cargo
	<input checked="" type="checkbox"/> Live Animals	<input type="checkbox"/> IT Products	<input type="checkbox"/> Personal Effects
	<input type="checkbox"/> Handcraft	<input type="checkbox"/> Machinery	<input type="checkbox"/> Automobile and Parts
	<input type="checkbox"/> Aerospace products and parts		





# E-Newsletter

www.tafathai.org

January 2022



**วันจันทร์ที่ 16 มกราคม 2566**  
 สมาคมตัวแทนขนส่งสินค้าทางอากาศไทย นำโดย คุณนิริธร สุขหมัส นายกสมาคมฯ พร้อมด้วยคณะกรรมการบริหารสมาคมฯ ได้เข้าร่วมเป็นเกียรติและแสดงความยินดีเนื่องในโอกาสวันคล้ายวันสถาปนากรมพัฒนาธุรกิจการค้า ครบรอบ 100 ปี ณ ลานเอนกประสงค์ ชั้น 3 กรมพัฒนาธุรกิจการค้า กระทรวงพาณิชย์



**Allport Cargo Services (Thailand) Co.,Ltd.**  
**ออลพอร์ต คาร์โก้ เซอร์วิส (ประเทศไทย) จำกัด**



**MAIN OFFICE**

📍 296 KSP Building, 2<sup>nd</sup> Floor Room No.2A,  
 Rama 9 Road, Huay Kwang, Bangkok 10310  
 ☎ +66 (0) 2246-4030  
 📠 +66 (0) 2641-5576  
 📧 info@th.allportcargoservices.com

**SERVICES / PRODUCTS**

www.allportcargoservices.com

Traffic Modes	<input checked="" type="checkbox"/> Inbound <input checked="" type="checkbox"/> Air <input checked="" type="checkbox"/> Sea/Air	<input checked="" type="checkbox"/> Outbound <input checked="" type="checkbox"/> Sea <input type="checkbox"/> Truck <input checked="" type="checkbox"/> Consolidator <input type="checkbox"/> Domestic <input type="checkbox"/> Transportation Services	<input checked="" type="checkbox"/> Transhipment <input checked="" type="checkbox"/> Air/Sea <input type="checkbox"/> Train <input type="checkbox"/> Warehousing <input checked="" type="checkbox"/> Door to Door
Services	<input checked="" type="checkbox"/> Customs Broker <input checked="" type="checkbox"/> Packing <input type="checkbox"/> Car Rental	<input type="checkbox"/> Garment <input type="checkbox"/> Dangerous Goods <input checked="" type="checkbox"/> IT Products <input checked="" type="checkbox"/> Machinery	<input checked="" type="checkbox"/> Valuable Cargo <input checked="" type="checkbox"/> Perishable Cargo <input checked="" type="checkbox"/> Personal Effects <input type="checkbox"/> Automobile and Parts
Commodities	<input checked="" type="checkbox"/> Electronics <input checked="" type="checkbox"/> Foodstuffs <input type="checkbox"/> Live Animals <input checked="" type="checkbox"/> Handcraft <input checked="" type="checkbox"/> Aerospace products and parts		

**Airgo Travel and Cargo Co., Ltd.**  
**บริษัท แอร์โกเทรเวลและคาร์โก้ จำกัด**



**MAIN OFFICE**

📍 T.Shinawatra Thai Silk Bldg.  
 Room No. 2/10 2<sup>nd</sup> Floor  
 94 Soi Sukhumvit 23 (Prasarnmitr),  
 Sukhumvit Rd., Klongtoey Nue,  
 Wattana, Bangkok 10110  
 ☎ +66 (0) 2259-6101  
 📠 +66 (0) 2259-6104

**AIRPORT OFFICE**

☎ +66 (0) 2135-8207  
 📧 airgo@taxinfo.co.th

**SERVICES / PRODUCTS**

www.airgo.com

Traffic Modes	<input checked="" type="checkbox"/> Inbound <input checked="" type="checkbox"/> Air <input checked="" type="checkbox"/> Sea/Air	<input checked="" type="checkbox"/> Outbound <input checked="" type="checkbox"/> Sea <input type="checkbox"/> Truck <input checked="" type="checkbox"/> Consolidator <input type="checkbox"/> Domestic <input type="checkbox"/> Transportation Services	<input checked="" type="checkbox"/> Transhipment <input checked="" type="checkbox"/> Air/Sea <input type="checkbox"/> Train <input type="checkbox"/> Warehousing <input checked="" type="checkbox"/> Door to Door
Services	<input checked="" type="checkbox"/> Customs Broker <input checked="" type="checkbox"/> Packing <input type="checkbox"/> Car Rental	<input type="checkbox"/> Garment <input type="checkbox"/> Dangerous Goods <input checked="" type="checkbox"/> IT Products <input checked="" type="checkbox"/> Machinery	<input checked="" type="checkbox"/> Valuable Cargo <input checked="" type="checkbox"/> Perishable Cargo <input checked="" type="checkbox"/> Personal Effects <input type="checkbox"/> Automobile and Parts
Commodities	<input checked="" type="checkbox"/> Electronics <input checked="" type="checkbox"/> Foodstuffs <input type="checkbox"/> Live Animals <input checked="" type="checkbox"/> Handcraft <input checked="" type="checkbox"/> Aerospace products and parts		



www.tafathai.org

# E-Newsletter

January 2022



**วันจันทร์ที่ 16 มกราคม 2566**

สมาคมตัวแทนขนส่งสินค้าทางอากาศไทย นำโดย คุณนิธิธร สุขมนัส นายกสมาคมฯ พร้อมด้วยคณะกรรมการบริหารสมาคมฯ เข้าพบ เพื่อสวัสดีปีใหม่ นายภูสิต รัตกุล เสรีเริงฤทธิ์ อธิบดีกรมส่งเสริมการค้าระหว่างประเทศ และ นางสาวปริญญ์ คังขวณิช ผู้อำนวยการสำนักพัฒนาและส่งเสริมธุรกิจบริการ กรมส่งเสริมการค้าระหว่างประเทศ ณ ห้องอริบดิช ชั้น 10 ตึกกรมนี้้า กรมส่งเสริมการค้าระหว่างประเทศ กระทรวงพาณิชย์



**วันจันทร์ที่ 16 มกราคม 2566**

คุณนิธิธร สุขมนัส นายกสมาคมฯ พร้อมด้วยคณะกรรมการบริหารสมาคมฯ เข้าพบ เพื่อสวัสดีปีใหม่ นายรณรงค์ พูลพิพัฒน์ อธิบดีกรมการค้าต่างประเทศ ณ ห้องประชุม กรมการค้าต่างประเทศ กระทรวงพาณิชย์

**APC Logistics (Thai) Co., Ltd.**  
บริษัท เอพีซี โลจิสติกส์ (ไทย) จำกัด



**MAIN OFFICE**  
126/26 Park Avenue, Soi Sukhumvit 63 (Ekamai), Sukhumvit Road, Klongton-Nua, Wattana 10110 Bangkok  
+66 (0) 2714-1491  
+66 (0) 2714-1782  
ohaiyong@apo.co.th

**AIRPORT OFFICE**  
Room 138 Building 301 Free Zone Suvarnabhumi Airport 999 Moo7 Racha Thewa, Bang Phli Samut Prakan 10540  
+66 (0) 2134-6946-60  
+66 (0) 2134-6949

**SERVICES / PRODUCTS** [www.apc.co.th](http://www.apc.co.th)

Traffic	<input type="checkbox"/> Inbound	<input type="checkbox"/> Outbound	<input checked="" type="checkbox"/> Tranship-
ment	<input checked="" type="checkbox"/> Air	<input checked="" type="checkbox"/> Sea	<input checked="" type="checkbox"/> Air/Sea
Modes	<input checked="" type="checkbox"/> Sea/Air	<input type="checkbox"/> Truck	<input type="checkbox"/> Train
	<input type="checkbox"/> Customs Broker	<input type="checkbox"/> Consolidator	<input type="checkbox"/> Warehousing
Services	<input type="checkbox"/> Packing	<input type="checkbox"/> Domestic	<input type="checkbox"/> Door to Door
	<input type="checkbox"/> Car Rental	<input type="checkbox"/> Transportation Services	
Commodities	<input type="checkbox"/> Electronics	<input type="checkbox"/> Garment	<input type="checkbox"/> Valuable Cargo
	<input type="checkbox"/> Foodstuffs	<input type="checkbox"/> Dangerous Goods	<input type="checkbox"/> Perishable Cargo
	<input type="checkbox"/> Live Animals	<input type="checkbox"/> IT Products	<input type="checkbox"/> Personal Effects
	<input type="checkbox"/> Handcraft	<input type="checkbox"/> Machinery	<input type="checkbox"/> Automobile and Parts
	<input type="checkbox"/> Perennate products and parts		

**Arrow Freight Co. Ltd**  
บริษัท แอร์โรเฟรท จำกัด



**MAIN OFFICE**  
131 Moo 13, Phahonyothin Rd., Tambol Klongnuang, Amphur Klongnuang, Pathumthani 12120  
+66 (0) 2529-1748-52  
+66 (0) 2529-1864-65  
arrowfreight@usa.net  
info@arrowfreight.co.th

**AIRPORT OFFICE**  
AO-1 Building, 4<sup>th</sup> Floor Room 6, 999 Mu 7, Bangna-Trad Rd., Racha Thewa, Bang Phli Sumpraparakon 10540  
+66 (0) 2134-7419  
+66 (0) 2134-7414  
airport@arrowfreight.co.th

**BRANDS OFFICE AIRPORT OFFICE**  
118 Mu 8 T.Ban-Klang A.Muang Lamphun 51000  
+66 (0) 053-554523, 053-554672  
+66 (0) 053-554255  
lamphun@arrowfreight.co.th

**SERVICES / PRODUCTS** [www.arrowfreight.co.th](http://www.arrowfreight.co.th)

Traffic	<input checked="" type="checkbox"/> Inbound	<input checked="" type="checkbox"/> Outbound	<input checked="" type="checkbox"/> Transhipment
Modes	<input checked="" type="checkbox"/> Air	<input type="checkbox"/> Sea	<input type="checkbox"/> Air/Sea
	<input type="checkbox"/> Sea/Air	<input type="checkbox"/> Truck	<input type="checkbox"/> Train
Services	<input checked="" type="checkbox"/> Customs Broker	<input type="checkbox"/> Consolidator	<input type="checkbox"/> Warehousing
	<input type="checkbox"/> Packing	<input type="checkbox"/> Domestic	<input checked="" type="checkbox"/> Door to Door
	<input type="checkbox"/> Car Rental	<input type="checkbox"/> Transportation Services	
Commodities	<input checked="" type="checkbox"/> Electronics	<input type="checkbox"/> Garment	<input type="checkbox"/> Valuable Cargo
	<input type="checkbox"/> Foodstuffs	<input type="checkbox"/> Dangerous Goods	<input type="checkbox"/> Perishable Cargo
	<input type="checkbox"/> Live Animals	<input type="checkbox"/> IT Products	<input type="checkbox"/> Personal Effects
	<input type="checkbox"/> Handcraft	<input type="checkbox"/> Machinery	<input type="checkbox"/> Automobile and Parts
	<input type="checkbox"/> Aerospace products and parts		



www.tafathai.org

# E-Newsletter

January 2022

วันจันทร์ที่ 16 มกราคม 2566

สมาคมตัวแทนขนส่งสินค้าทางอากาศไทย  
นำโดย คุณนิธิธร สุขมนัส นายกสมาคมฯ  
พร้อมด้วยคณะกรรมการบริหารสมาคมฯ  
เข้าพบเพื่อสวัสดีปีใหม่ นายศิริติ รัชโน  
ปลัดกระทรวงพาณิชย์  
ณ สำนักงานปลัดกระทรวงพาณิชย์



วันจันทร์ที่ 16 มกราคม 2566

สมาคมตัวแทนขนส่งสินค้าทางอากาศไทย  
นำโดย คุณนิธิธร สุขมนัส นายกสมาคมฯ  
พร้อมด้วยคณะกรรมการบริหารสมาคมฯ เข้า  
พบเพื่อสวัสดีปีใหม่ นายพูนพงษ์ บัญชาภากรณี  
ผู้อำนวยการสำนักงานนโยบายและยุทธศาสตร์  
การค้า ณ ห้องรับรอง ชั้น 13 สำนักงานนโยบาย  
และยุทธศาสตร์การค้า กระทรวงพาณิชย์



# E-Newsletter

www.tafathai.org

January 2022

## วันจันทร์ที่ 16 มกราคม 2566

สมาคมตัวแทนขนส่งสินค้าทางอากาศไทย นำโดย คุณนิธิธร สุขมนัส นายกสมาคมฯ พร้อมด้วย คณะกรรมการบริหารสมาคมฯ เข้าพบเพื่อสวัสดีปีใหม่ นางสาวภาวิณี รวยรื่น ผู้อำนวยการสถาบันพัฒนาผู้ประกอบการการค้ายุคใหม่ และ นางสาวศรารินทร์ เมฆศิริวิไล นักวิชาการพาณิชย์ชำนาญการพิเศษ ชั้น 9 สถาบันพัฒนาผู้ประกอบการการค้ายุคใหม่ กรมส่งเสริมการค้าระหว่างประเทศ กระทรวงพาณิชย์



## วันจันทร์ที่ 16 มกราคม 2566

สมาคมตัวแทนขนส่งสินค้าทางอากาศไทย นำโดย คุณนิธิธร สุขมนัส นายกสมาคมฯ พร้อมด้วยคณะกรรมการบริหารสมาคมฯ เข้าพบเพื่อสวัสดีปีใหม่ นางอารดา เฟื่องทอง รองอธิบดีกรมส่งเสริมการค้าระหว่างประเทศ ณ ห้องรับรอง ชั้น 10 ตึกกรมนี้ กรมส่งเสริมการค้าระหว่างประเทศ กระทรวงพาณิชย์

### Atlantic Forwarding Co., Ltd. บริษัท แอตแลนติก ฟอว์เวิร์ดดิ้ง จำกัด



#### MAIN OFFICE

1447 Town in Town Soi 3/3, Sriwara Rd.,  
Plabpla, Wenghonglang Bangkok 10310  
Thailand  
☎ +66 (0) 2 530 9327  
☎ +66(0) 2530 9411  
✉ atlantic@atlantico.co.th

#### AIRPORT OFFICE

Room 412 Building 301  
Free Zone Suvarnabhumi Airport 999 Moo7  
Racha Thewa, Bangphli  
Samut Prakan 10540  
☎ +66 (0) 2134-1782-4  
☎ +66 (0) 2134-1785

#### SERVICES / PRODUCTS

www.atlantico.co.th

- |                 |  |   |  |
|-----------------|--|---|--|
| Traffic<br>rent | <input checked="" type="checkbox"/> Inbound        | <input checked="" type="checkbox"/> Outbound                | <input checked="" type="checkbox"/> Tranship-        |
| Modes           | <input checked="" type="checkbox"/> Air            | <input checked="" type="checkbox"/> Sea                     | <input checked="" type="checkbox"/> Air/Sea          |
|                 | <input checked="" type="checkbox"/> Sea/Air        | <input checked="" type="checkbox"/> Truck                   | <input type="checkbox"/> Train                       |
| Services        | <input checked="" type="checkbox"/> Customs Broker | <input checked="" type="checkbox"/> Consolidator            | <input type="checkbox"/> Warehousing                 |
|                 | <input type="checkbox"/> Outstore Broker           | <input type="checkbox"/> Domestic                           | <input type="checkbox"/> Door to Door                |
|                 | <input type="checkbox"/> Packing                   | <input checked="" type="checkbox"/> Transportation Services | <input checked="" type="checkbox"/> Valuable Cargo   |
| Commodities     | <input type="checkbox"/> Car Rental                | <input type="checkbox"/> Garment                            | <input checked="" type="checkbox"/> Perishable Cargo |
|                 | <input type="checkbox"/> Electronics               | <input type="checkbox"/> Dangerous Goods                    | <input type="checkbox"/> Personal Effects            |
|                 | <input type="checkbox"/> Foodstuffs                | <input type="checkbox"/> IT Products                        | <input type="checkbox"/> Automobile and Parts        |
|                 | <input type="checkbox"/> Live Animals              | <input type="checkbox"/> Machinery                          |  |
|                 | <input type="checkbox"/> Handcraft                 |   |  |
|                 | <input type="checkbox"/> Semiconductors and parts  |   |  |

### ASE Air Sea Express (Thailand) Co.,Ltd. บริษัท เอเอสอี แอร์ ซี เอ็กซ์เพรส (ประเทศไทย) จำกัด



#### MAIN OFFICE

3rd Floor, 126/26 Park Avenue (Ekamai)  
Sukhumvit 63, Klongton-Nua,  
Wattana, Bangkok 10110  
☎ +66 (0) 2391 7561  
☎ +66 (0) 714-1782  
✉ ase@ase.co.th

#### AIRPORT OFFICE

Room 138 Building 301  
Free Zone Suvarnabhumi Airport  
999 Moo7, Racha Thewa,  
Bang Phli Samutprakarn 10540  
☎ +66 (2) 134-6951

#### SERVICES / PRODUCTS

www.ase.co.th

- |                  |   |   |  |
|------------------|---|---|--|
| Traffic<br>Modes | <input checked="" type="checkbox"/> Inbound           | <input checked="" type="checkbox"/> Outbound                | <input checked="" type="checkbox"/> Transhipment     |
|                  | <input checked="" type="checkbox"/> Air               | <input checked="" type="checkbox"/> Sea                     | <input checked="" type="checkbox"/> Air/Sea          |
|                  | <input checked="" type="checkbox"/> Sea/Air           | <input type="checkbox"/> Truck                              | <input type="checkbox"/> Train                       |
| Services         | <input checked="" type="checkbox"/> Customs Broker    | <input type="checkbox"/> Consolidator                       | <input type="checkbox"/> Warehousing                 |
|                  | <input checked="" type="checkbox"/> Packing           | <input type="checkbox"/> Domestic                           | <input checked="" type="checkbox"/> Door to Door     |
|                  | <input type="checkbox"/> Car Rental                   | <input checked="" type="checkbox"/> Transportation Services | <input type="checkbox"/> Valuable Cargo              |
| Commodities      | <input checked="" type="checkbox"/> Electronics       | <input type="checkbox"/> Garment                            | <input checked="" type="checkbox"/> Perishable Cargo |
|                  | <input checked="" type="checkbox"/> Foodstuffs        | <input type="checkbox"/> Dangerous Goods                    | <input type="checkbox"/> Personal Effects            |
|                  | <input checked="" type="checkbox"/> Live Animals      | <input checked="" type="checkbox"/> IT Products             | <input type="checkbox"/> Automobile and Parts        |
|                  | <input type="checkbox"/> Handcraft                    | <input type="checkbox"/> Machinery                          |  |
|                  | <input type="checkbox"/> Aerospace products and parts |   |  |



www.tafathai.org

# E-Newsletter

January 2022



**เมื่อวันพุธที่ 18 มกราคม 2566**  
 คณะกรรมการบริหารสมาคมฯ เข้าร่วมประชุมกรรมการประจำเดือนมกราคม ครั้งที่ 9-01/2566 โดยการประชุมครั้งนี้ มีประเด็นสำคัญที่คณะกรรมการได้ร่วมหารือกันในเรื่องต่างๆ อาทิเช่น IATA Update เรื่องการวางแผนความร่วมมือในเรื่องการจัดอบรมให้กับสมาชิกทศปา ในปี 2566, การรับรองรายงานการประชุมครั้งที่ผ่านๆ มา และการพิจารณานโยบายและแผนงานการดำเนินงานสมาคมฯ และการดำเนินการจัดกิจกรรมต่างๆ ในปี 2566 เป็นต้น โดยในวันประชุมดังกล่าว ได้มีผู้แทนของ บริษัท อู่ตะเภา อินเตอร์เนชั่นแนล เอวิเอชั่น จำกัด (UTA) และ ผู้แทนของ รณการยูโอบี จำกัด (มหาชน) ได้เข้าพบสวัสดิ์ดีใหม่ คณะกรรมการบริหารสมาคมฯ อีกด้วย



**เมื่อวันจันทร์ที่ 23 มกราคม 2566**  
 สมาคมตัวแทนขนส่งสินค้าทางอากาศไทย โดย คุณวาสิณี เจียมอนุกุลกิจ ผู้จัดการสมาคมฯ เข้าพบเพื่อสวัสดิ์ดีใหม่ คุณเอกฉัตร ศีตวรรัตน์ รองอธิบดีกรมส่งเสริมการค้าระหว่างประเทศ ณ ห้องรับรอง ชั้น 10 กรมส่งเสริมการค้าระหว่างประเทศ กระทรวงพาณิชย์ (ตึกริมน้ำ)



www.tafathai.org

# E-Newsletter

January 2022



## วันพฤหัสบดีที่ 19 มกราคม 2566

คุณนิธิธร สุขมนัส นายกสมาคมฯ พร้อมด้วย คุณวีระพงษ์ วรประยูกร กรรมการบริหารสมาคมฯ และคุณวาสิณี เจียมอนุกุลกิจ ผู้จัดการสมาคมฯ เข้าร่วมงานพิธีลงนามในบันทึกข้อตกลงความร่วมมือด้านการตรวจสอบคุณภาพสินค้าเน่าเสียง่ายก่อนส่งออกไปยังสาธารณรัฐประชาชนจีน ระหว่าง บริษัท ท่าอากาศยานไทย ทาฟา โอเปอร์เรเตอร์ จำกัด (AOTTO) บริษัท ซี ซี โอ ซี (ประเทศไทย) จำกัด (CCIC) และ บริษัท ซีพี แอสเซท โวลส์ โฮลดิ้ง จำกัด (CPAW) ณ พื้นที่ปฏิบัติการ AOTTO อาคารคลังสินค้า 4 เขตปลอดอากร ท่าอากาศยานสุวรรณภูมิ



## วันพฤหัสบดีที่ 19 มกราคม 2566

คุณนิธิธร สุขมนัส นายกสมาคมฯ พร้อมด้วย คุณสุวิชา บุญเต็ม ประธานอนุกรรมการฯ คุณแวววัน นิ่มนวล, คุณอาร์ม สร้อยนาคพงษ์อนุกรรมการบริหารสมาคมฯ และ คุณวาสิณี เจียมอนุกุลกิจ ผู้จัดการสมาคมฯ เข้าร่วมประชุมหารือแนวทางการดำเนินโครงการช่องทางพิเศษสำหรับสินค้าสดเน่าเสียง่าย (Perishable Premium Lane หรือ PPL) และพื้นที่ให้บริการตรวจสอบสินค้าแบบจุดเดียว (One - Stop Service) ณ ห้องประชุมชั้น 701 ชั้น 7 อาคารสำนักงานเขตปลอดอากร (BFZ)



www.tafathai.org

# E-Newsletter

January 2022



**วันศุกร์ที่ 20 มกราคม 2566**

สมาคมตัวแทนขนส่งสินค้าทางอากาศไทย นำโดย คุณนิธิธร สุขมนัส นายกสมาคมฯ พร้อมด้วย คุณวาสิณี เจียมอนุกุลกิจผู้จัดการสมาคมฯ เข้าพบเพื่อสวัสดีปีใหม่ นายชยธรรม์ พรหมศร ปลัดกระทรวงคมนาคม สำนักงานปลัดกระทรวงคมนาคม อาคาร 4 ชั้น 6 ถนนราชดำเนินนอก แขวงวัดโสมนัส เขตป้อมปราบศัตรูพ่าย



**วันศุกร์ที่ 20 มกราคม 2566**

สมาคมตัวแทนขนส่งสินค้าทางอากาศไทย นำโดย คุณนิธิธร สุขมนัส นายกสมาคมฯ พร้อมด้วย คุณวาสิณี เจียมอนุกุลกิจผู้จัดการสมาคมฯ เข้าพบเพื่อสวัสดีปีใหม่ ดร.ปัญญา ชูพานิช ผู้อำนวยการสำนักงานนโยบายและแผนการขนส่งและจราจร ณ ห้องรับรอง ชั้น 3 สำนักงานนโยบายและแผนการขนส่งและจราจร ถนนเพชรบุรี เขตราชเทวี

**เมื่อวันพฤหัสบดีที่ 26 มกราคม 2566**

สมาคมตัวแทนขนส่งสินค้าทางอากาศไทย นำโดย คุณนิธิธร สุขมนัส นายกสมาคมฯ พร้อมด้วย คุณวาสิณี เจียมอนุกุลกิจ ผู้จัดการสมาคมฯ เข้าพบเพื่อสวัสดีปีใหม่ คุณสุทธิพงษ์ คงคุณ ผู้อำนวยการสำนักงานการบินพลเรือนแห่งประเทศไทย ณ ชั้น 11 ห้องนาคนคร อาคารหลักสี่พลาซ่า สำนักงานการบินพลเรือนแห่งประเทศไทย





www.tafathai.org

# E-Newsletter

January 2022

## เมื่อวันจันทร์ที่ 23 มกราคม 2566

คุณวาสนี เจียมอนุกุลกิจ ผู้จัดการสมาคมฯ พร้อมด้วย คุณฉวีวรรณ บรรดาศักดิ์ รองผู้จัดการสมาคมฯ เป็นผู้แทนสมาคมฯ ในการเข้าร่วมประชุมคณะกรรมการอำนวยการจัดงานแสดงสินค้าโลจิสติกส์ ครั้งที่ 1 ณ ห้องประชุม 50601 ชั้น 6 กรมส่งเสริมการค้าระหว่างประเทศ กระทรวงพาณิชย์ สำหรับการจัดงาน TILOG-Logistix 2023 มีกำหนดจัดงานระหว่างวันที่ 17-19 สิงหาคม 2566 ณ ไบเทค บางนา



## วันอังคารที่ 24 มกราคม 2566

สมาคมตัวแทนขนส่งสินค้าทางอากาศไทย นำโดย คุณสุวิชา บุญเต็ม ประธานอนุกรรมการ พร้อมด้วย คณะอนุกรรมการบริหารสมาคมฯ เข้าร่วมประชุมความร่วมมือระหว่างฝ่ายปฏิบัติการคลังสินค้า (XB) และสมาคม (TAFAThailand) โดยมีวาระการประชุมและหารือร่วมกันในเรื่องต่างๆ อาทิเช่น Flowchart และการแนะนำ Team Lead การบริหารงานของฝ่ายปฏิบัติการคลังสินค้าการบินไทย, รายละเอียดการปฏิบัติงานสินค้าขาเข้าและการปฏิบัติงานสินค้าขาออก ทบทวนถึงปัญหาและอุปสรรคต่างๆ เช่น ประเด็นเรื่อง MSCA/FDCA, MISROUTE, DAMAGE เป็นต้น การนำเสนอแผนการพัฒนาคลังสินค้าการบินไทยในปี 2023 เรื่องเกี่ยวกับ warehouse, IT & Technology และการสนับสนุนให้ความร่วมมือในเรื่องต่างๆ จากสมาชิกและสมาคมทฟา ณ ห้องประชุม 201 ชั้น 2 อาคารฝ่ายปฏิบัติการคลังสินค้า (XB) เซตปลอดอากาศท่าอากาศยานสุวรรณภูมิ

### New organization chart

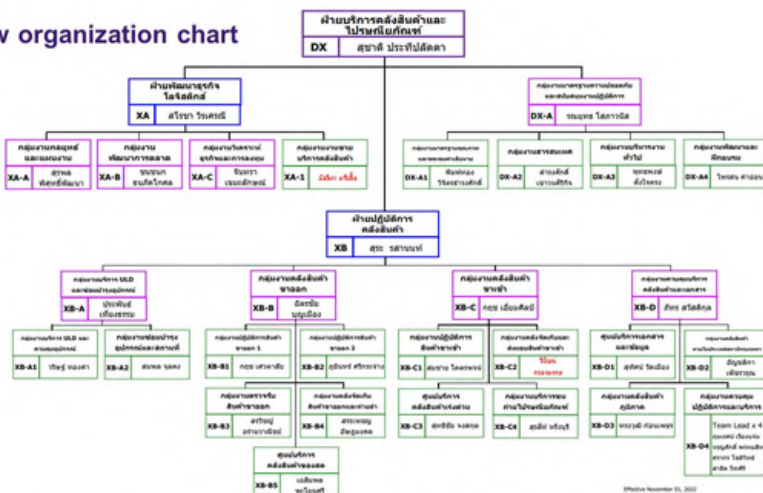

Effective November 01, 2022  
Prepared by: 00000000







www.tafathai.org

# E-Newsletter

January 2022



วันอังคารที่ 24 มกราคม 2566

สมาคมตัวแทนขนส่งสินค้าทางอากาศไทย นำโดย คุณนิธิธร สุขมณีส นายกสมาคมฯ พร้อมด้วยคณะกรรมการบริหารสมาคมฯ เข้าพบสวัสดิ์ปีใหม่คุณนิติชัย ศิริสมรรถการ กรรมการผู้อำนวยการใหญ่ บริษัท ท่าอากาศยานไทย จำกัด (มหาชน) ณ ชั้น 3 อาคารสำนักงานใหญ่ ดอนเมือง



คุณนิธิธร สุขมณีส นายกสมาคมฯ พร้อมด้วย คณะกรรมการบริหารสมาคมฯ เข้าพบเพื่อสวัสดิ์ปีใหม่ คุณเอนก ธีระวิวัฒน์ชัย รองกรรมการผู้อำนวยการใหญ่ (สายงานยุทธศาสตร์) และ คุณลิขิตดา อาภาพันธ์ ผู้ช่วยกรรมการผู้อำนวยการใหญ่ (สายงานยุทธศาสตร์) ณ ชั้น 6 อาคารสำนักงานใหญ่ บริษัท ท่าอากาศยานไทย จำกัด (มหาชน) ดอนเมือง

คุณนิธิธร สุขมณีส นายกสมาคมฯ พร้อมด้วย คุณอนุสรณ์ พึ่งพร นายทะเบียนสมาคมฯ และคุณวาสิณี เจียมอนุกุลกิจ ผู้จัดการสมาคมฯ เข้าพบสวัสดิ์ปีใหม่ คุณการ์นต์ ธนกุลจิรพัฒน์ ผู้อำนวยการท่าอากาศยานดอนเมือง ณ ชั้น 3 อาคารสำนักงานท่าอากาศยานดอนเมือง





www.tafathai.org

# E-Newsletter

January 2022



**เมื่อวันพุธที่ 25 มกราคม 2566**  
สมาคมตัวแทนขนส่งสินค้าทางอากาศไทย นำโดย คุณนิธิธร สุขมนัส นายกสมาคมฯ พร้อมด้วยคณะกรรมการและอนุกรรมการบริหารสมาคมฯ เข้าพบสวัสดิ์ดีปีใหม่ คุณแพรวพรรณ อินทร์พงษ์พันธ์ ผู้อำนวยการฝ่ายบริหารการขนส่งสินค้าทางอากาศ และ คุณนันทิณี กมลเวคิน ผู้อำนวยการส่วนปฏิบัติการคลังสินค้า ฝ่ายบริหารการขนส่งสินค้าทางอากาศ ทำอากาศยานสุวรรณภูมิ ณ อาคาร BFZ ชั้น 8 เขตปลอดอากร ทำอากาศยานสุวรรณภูมิ



**วันอังคารที่ 24 มกราคม 2566**  
สมาคมตัวแทนขนส่งสินค้าทางอากาศไทย นำโดย คุณนิธิธร สุขมนัส นายกสมาคมฯ พร้อมด้วย คุณอนุสรณ์ พึ่งพร นายทะเบียนสมาคมฯ คุณสุวิชา บุญเต็ม ประธานอนุกรรมการ เข้าพบเพื่อสวัสดิ์ดีปีใหม่ คุณภัสชญภณ หนึ่นแจ้ว รองอธิบดีกรมวิชาการเกษตร ณ ห้องรับรอง ชั้น 2 ตึกกิจกรรม สำนักงานรองอธิบดี กรมวิชาการเกษตร มหาวิทยาลัยเกษตรศาสตร์

**เมื่อวันพฤหัสบดีที่ 26 มกราคม 2566**  
สมาคมตัวแทนขนส่งสินค้าทางอากาศไทย นำโดย คุณนิธิธร สุขมนัส นายกสมาคมฯ พร้อมด้วย คุณวาสนี เจียมอนุกุลกิจ ผู้จัดการสมาคมฯ เข้าพบเพื่อสวัสดิ์ดีปีใหม่ คุณสุทธิพงษ์ คงคุณ ผู้อำนวยการสำนักงานการบินพลเรือนแห่งประเทศไทย ชั้น 11 ห้องนาคนคร อาคารหลักสี่พลาซ่า สำนักงานการบินพลเรือนแห่งประเทศไทย





www.tafathai.org

# E-Newsletter

January 2022



**เมื่อวันพุธที่ 18 มกราคม 2566**  
 สมาคมตัวแทนขนส่งสินค้าทางอากาศไทย โดย คณะกรรมการและอนุกรรมการบริหารสมาคมฯ พร้อมด้วย เจ้าหน้าที่สมาคมฯ เข้าพบเพื่อสวัสดีปีใหม่ คุณสุรพล พลอยสูง ผู้อำนวยการสถาบันคุณวุฒิวิชาชีพ คุณมะลิ จันทรสุนทร ผู้อำนวยการสำนักรับรองคุณวุฒิวิชาชีพ และคุณไอบีภา บุญกัน รักษาการผู้อำนวยการสำนักมาตรฐานอาชีพและคุณวุฒิวิชาชีพ ณ สถาบันคุณวุฒิวิชาชีพ (องค์การมหาชน) อาคาร เพิร์ล แบงก์ค็อก ชั้น 14 แขวงพญาไท เขตพญาไท กรุงเทพมหานคร 10400



**เมื่อวันจันทร์ที่ 23 มกราคม 2566**  
 คุณสุวิชา บุญเต็ม ประธานอนุกรรมการบริหารสมาคมฯ เข้าร่วมประชุมคณะกรรมการร่วมภาครัฐและเอกชนเพื่ออำนวยความสะดวกประจำพื้นที่สำนักงานศุลกากรท่าอากาศยานดอนเมือง และเข้าพบสวัสดีปีใหม่ คุณระพีพรรณ ไทยจงรักษ์ ผู้อำนวยการสำนักงานศุลกากรตรวจสินค้าท่าอากาศยานดอนเมือง ณ ห้องประชุม สดม. ชั้น 3 อาคารคลังสินค้า สำนักงานศุลกากรตรวจสินค้าท่าอากาศยานดอนเมือง

# ภาวะการค้าระหว่างประเทศของไทยเดือนธันวาคม 2565 และทั้งปี 2565



การส่งออกของไทยเดือนธันวาคม 2565 มีมูลค่า 21,718.8 ล้านเหรียญสหรัฐ (776,324 ล้านบาท) หดตัวร้อยละ 14.6 หากหักสินค้าเกี่ยวเนื่องกับน้ำมัน ทองคำ และยุทธปัจจัย หดตัวร้อยละ 12.5 โดยเป็นการหดตัวจากฐานที่สูงในปีที่ผ่านมา แต่เมื่อพิจารณาในแง่ของมูลค่าการส่งออกยังทำได้มากกว่าค่าเฉลี่ยห้าปีย้อนหลัง (20,759.5 ล้านเหรียญสหรัฐ) เป็นผลจากการชะลอตัวของเศรษฐกิจโลก และกำลังซื้อของผู้บริโภคที่อ่อนแอ ทั้งนี้ การส่งออกทั้งปี 2565 มีมูลค่าสูงสุดเป็นประวัติการณ์ที่ 287,067.9 ล้านเหรียญสหรัฐ ขยายตัวร้อยละ 5.5 เมื่อหักสินค้าเกี่ยวเนื่องกับน้ำมัน ทองคำ และยุทธปัจจัย ขยายตัวร้อยละ 4.7

หน่วย (Unit): ล้านเหรียญสหรัฐ	ธ.ค. 2565	ม.ค. - ธ.ค. 2565
มูลค่าการส่งออก (%YoY)	<b>21,718.8</b> -14.6%	<b>287,067.9</b> +5.5%
มูลค่าการนำเข้า (%YoY)	<b>22,752.7</b> -12.0%	<b>303,190.7</b> +13.6%
ดุลการค้า	<b>-1,033.9</b>	<b>-16,122.8</b>

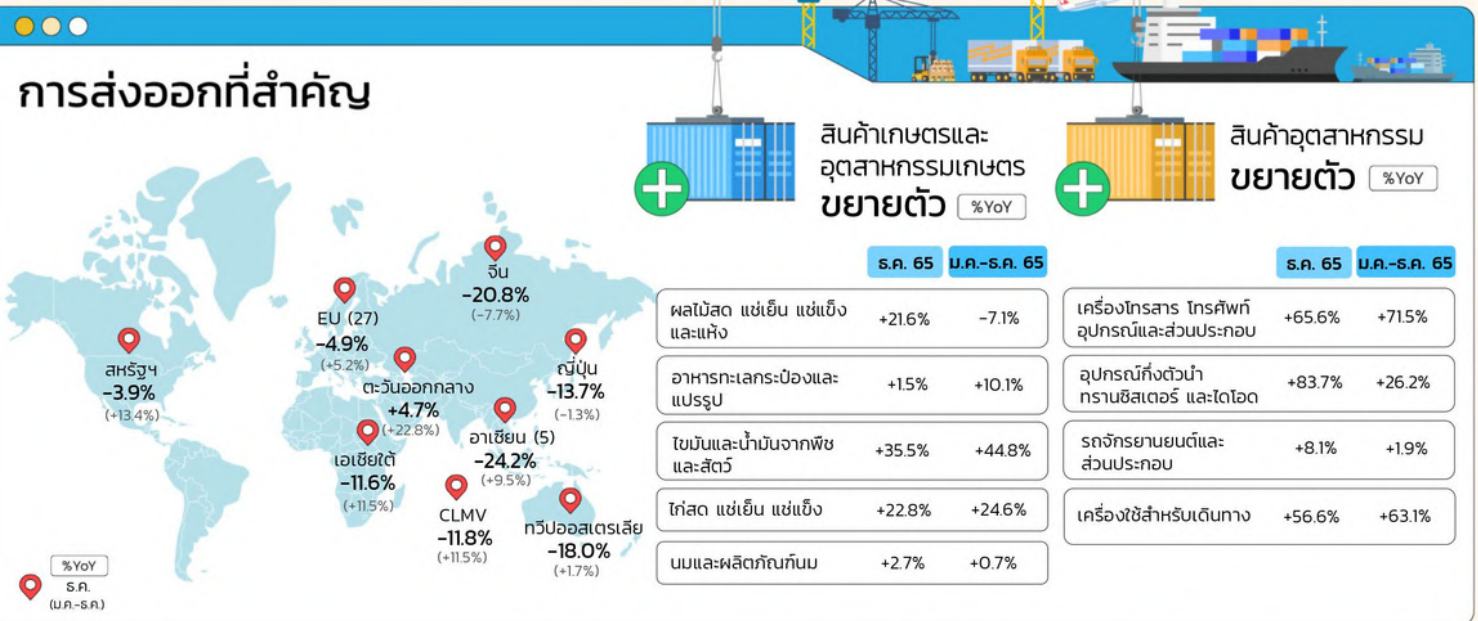

## ปัจจัยสนับสนุนการส่งออกของไทย



### การทำงานเชิงรุกของกระทรวงพาณิชย์ที่ช่วยหนุนการส่งออก

- การผลักดันการส่งออกเชิงรุกและเชิงลึกในตลาดใหม่ ๆ ที่มีศักยภาพสูง เช่น ตะวันออกกลาง เอเชียใต้ สหราชอาณาจักร ผ่านกิจกรรมส่งเสริมต่าง ๆ อาทิ การจัดคณะนักธุรกิจเยือนต่างประเทศ การจัดกิจกรรมส่งเสริมการขายในศูนย์การค้าของต่างประเทศ
- การผลักดันให้ประเทศเพื่อนบ้านกลับมาเปิดด่านชายแดน หลังปิดทำการชั่วคราวจากการแพร่ระบาดของไวรัสโควิด-19



### ปัจจัยทางเศรษฐกิจ

- การหาแหล่งสำรองอาหารของผู้ซื้อทั่วโลก ผลักดันให้การส่งออกสินค้าเกษตรและอาหารของไทยภาพรวมทั้งปีขยายตัว
- ค่าระวางเรือลดลงต่อเนื่อง ในทุกเส้นทางทั้งเอเชีย ยุโรป สหรัฐฯ ออสเตรเลีย ประกอบกับปริมาณตู้สินค้ามีเพียงพอ



www.tafathai.org

# E-Newsletter

January 2022

## ปริมาณการขนส่งสินค้าทางอากาศไทย Dec 2021 & 2022



	2021 Total	2022 Total	Change	Unit:Tonne %
Suvarnabhumi Airport (BKK)	109,441	95,470	-13,971	-12.77
Don Mueang International Airport (DMK)	307	885	578	188.27
Phuket International Airport (HKT)	3,336	1,372	-1,964	-58.87
Chiang Mai International Airport (CNX)	487	512	25	5.13
<b>Total</b>	<b>113,571</b>	<b>98,239</b>	<b>-15,332</b>	<b>-13.50</b>



**Suvarnabhumi  
Airport (BKK)**  
ปริมาณการขนส่งสินค้า  
ลดลง **12.77%**



**Don Mueang  
International Airport (DMK)**  
ปริมาณการขนส่งสินค้า  
เพิ่มขึ้น **188.27%**



**Phuket  
International Airport (HKT)**  
ปริมาณการขนส่งสินค้า  
ลดลง **58.87%**



**Chiang Mai  
International Airport (CNX)**  
ปริมาณการขนส่งสินค้า  
เพิ่มขึ้น **5.13%**

Month Dec	Dec 2021					Dec 2022					Unit : Tonne (%) Change
	Inbound	Outbound	In.+Out.	Transit	Total	Inbound	Outbound	In.+Out.	Transit	Total	
	<b>Suvarnabhumi Airport (BKK)</b>										
INTERNATIONAL FREIGHT	45,597	62,748	108,345	35	108,380	44,123	47,469	91,592	2,778	94,370	-12.93
DOMESTIC FREIGHT	607	454	1,061	-	1,061	543	557	1,100	-	1,100	3.68
<b>TOTAL FREIGHT</b>	<b>46,204</b>	<b>63,202</b>	<b>109,406</b>	<b>35</b>	<b>109,441</b>	<b>44,666</b>	<b>48,026</b>	<b>92,692</b>	<b>2,778</b>	<b>95,470</b>	<b>-12.77</b>
	<b>Don Mueang International Airport (DMK)</b>										
INTERNATIONAL FREIGHT	-	11	11	-	11	135	410	545	-	545	4,854.55
DOMESTIC FREIGHT	106	190	296	-	296	79	261	340	-	340	14.86
<b>TOTAL FREIGHT</b>	<b>106</b>	<b>201</b>	<b>307</b>	<b>-</b>	<b>307</b>	<b>214</b>	<b>671</b>	<b>885</b>	<b>-</b>	<b>885</b>	<b>188.27</b>
	<b>Phuket International Airport (HKT)</b>										
INTERNATIONAL FREIGHT	22	422	444	2,543	2,987	118	777	895	-	895	-70.04
DOMESTIC FREIGHT	197	152	349	-	349	324	153	477	-	477	36.68
<b>TOTAL FREIGHT</b>	<b>219</b>	<b>574</b>	<b>793</b>	<b>2,543</b>	<b>3,336</b>	<b>442</b>	<b>930</b>	<b>1,372</b>	<b>-</b>	<b>1,372</b>	<b>-58.87</b>
	<b>Chiang Mai International Airport (CNX)</b>										
INTERNATIONAL FREIGHT	-	-	-	20	20	-	11	11	-	11	-45.00
DOMESTIC FREIGHT	106	361	467	-	467	131	370	501	-	501	7.28
<b>TOTAL FREIGHT</b>	<b>106</b>	<b>361</b>	<b>467</b>	<b>20</b>	<b>487</b>	<b>131</b>	<b>381</b>	<b>512</b>	<b>-</b>	<b>512</b>	<b>5.13</b>
<b>Total</b>	<b>46,635</b>	<b>64,338</b>	<b>110,973</b>	<b>2,598</b>	<b>113,571</b>	<b>45,453</b>	<b>50,008</b>	<b>95,461</b>	<b>2,778</b>	<b>98,239</b>	<b>-13.50</b>



100 ปี กรมพัฒนาธุรกิจการค้า



**ฟรี**

ไม่มีค่าใช้จ่าย  
2 วันเต็ม

### หลักเกณฑ์การเข้าร่วมกิจกรรม

- กิจการจะต้องจดทะเบียนนิติบุคคล หรือจดทะเบียนพาณิชย์ ประเภทธุรกิจ
- เป็นเจ้าหน้าที่กิจการธุรกิจให้บริการโลจิสติกส์
- มีความรู้พื้นฐานในการใช้งานคอมพิวเตอร์ และโปรแกรม MICROSOFT EXCEL

ลงทะเบียน



หลักสูตร เพิ่มศักยภาพ  
โลจิสติกส์ไทย ด้วย

**DATA ANALYTIC**  
โดยการใช้ MS Power BI

วันที่ **22-23 กุมภาพันธ์ 2566**  
ณ โรงแรมคุณ  
จังหวัด สมุทรปราการ

จัดโดย กรมพัฒนาธุรกิจการค้า กระทรวงพาณิชย์

### ประโยชน์ที่ได้

- ✓ เพิ่มยอดขาย
- ✓ ลดต้นทุน
- ✓ เพิ่มขีดความสามารถให้ธุรกิจ

### สอบถามเพิ่มเติมที่

คุณดำรงศักดิ์ ไตรเวชพงศ์ 098 794 4593  
คุณวัลยา พรหมงาม 083 073 5454  
คุณสมภารชัย มีเดช 061 626 3587



100 ปี กรมพัฒนาธุรกิจการค้า

กิจกรรมยกระดับความเชื่อมั่นธุรกิจให้บริการโลจิสติกส์ด้วยมาตรฐานสากล  
ภายใต้โครงการสร้างศักยภาพธุรกิจให้บริการโลจิสติกส์ไทยสู่สากล

ปีงบประมาณ 2566

จัดโดย กรมพัฒนาธุรกิจการค้า กระทรวงพาณิชย์

"มาตรฐานคุณภาพ ISO 9001 คือ หัวใจสำคัญในการเติบโตขององค์กร"

## การสัมมนามาตรฐาน คุณภาพสูง ISO 9001

### สิ่งที่คุณจะได้

1. คำปรึกษาแนะนำเชิงปฏิบัติการในเชิงลึก (COACHING) ณ สถานประกอบการ 2 วันเต็ม
2. ใบรับรอง มาตรฐาน ISO 9001 โดยหน่วยรับรอง CERTIFICATE BODY (CB) ระดับสากล

### เงื่อนไขการได้รับใบรับรอง มาตรฐาน ISO 9001

- ต้องผ่านการคัดเลือก
- ผ่านการอบรม
- ผ่านการตรวจรับรองมาตรฐาน ISO 9001 จาก AUDITOR

## ฟรี ไม่มีค่าใช้จ่าย

คุณสมบัติผู้เข้าร่วมสัมมนา

เป็นนิติบุคคลที่จดทะเบียนในประเทศไทย  
ซึ่งประกอบธุรกิจให้บริการโลจิสติกส์

### สอบถามเพิ่มเติมได้ที่

คุณดำรงศักดิ์ ไตรเวชพงศ์	098 794 4593
คุณประเมศฐ์ ศตประสิทธิ์ชัย	093 524 4222
คุณวิภาดา ตันนิตินุกวงษ์	081 888 2917

# ISO 9001



**15 กุมภาพันธ์ 2566**



**ณ โรงแรมโมต้า จามวงศ์วาน  
จังหวัดนนทบุรี**

### ประโยชน์ที่จะได้รับ

- เพิ่มศักยภาพในการแข่งขัน
- เพิ่มความพึงพอใจของลูกค้า
- การสื่อสารที่ดีขึ้นภายในองค์กร
- ปรับปรุงการทำงานเป็นทีม และการทำงานร่วมกัน

ลงทะเบียนได้ที่



SCAN ME

# ขอเชิญเข้าร่วม

# อบรม Online ประจำปี 2566



## โครงการเพิ่มประสิทธิภาพ

### อบรมฟรี!



### การยื่นจบการเงินและบัญชี รายชื่อผู้ถือหุ้นทางอิเล็กทรอนิกส์

# DBD e-Filing

**LIVE TRAINING**

วันที่ 2, 30 มีนาคม 2566

วันที่ 3, 24 เมษายน 2566

ผ่านโปรแกรม Zoom

เวลา 08.30 - 12.00 น. (รอบเช้า)

13.00 - 16.30 น. (รอบบ่าย)

**จำนวน 8 รอบ รอบละ 300 ท่าน**



**SCAN!  
สมัครอบรม**

#### หัวข้ออบรม

- 1. กฎหมาย/ระเบียบ/หลักเกณฑ์และวิธีการยื่นจบการเงินและบัญชีรายชื่อผู้ถือหุ้น
- 2. การยื่นจบการเงินและบัญชีรายชื่อผู้ถือหุ้นผ่านระบบ DBD e-Filing
- 3. ข้อควรระวังมิให้จบการเงินบกพร่อง
- 4. การดำเนินการกรณีจบการเงินบกพร่อง
- 5. กรณีผู้ทำบัญชี/ผู้สอบบัญชีถูกแหวงอ้างชื่อ
- 6. ฐานความผิดกรณีไม่ยื่นจบการเงินและบัญชีรายชื่อผู้ถือหุ้น

#### คำเตือน !!

\* ไม่สามารถนับชั่วโมงการอบรมผู้สอบบัญชีและผู้ทำบัญชีได้

\*\* จอกลงไม่สามารถ เปลี่ยนแปลง รอบได้

หมายเหตุ : ประกาศรายชื่อผู้มีสิทธิ์เข้าอบรมทาง [www.dbd.go.th](http://www.dbd.go.th) หัวข้ออบรม/สัมมนา

สอบถามข้อมูลเพิ่มเติมได้ที่ : กองข้อมูลธุรกิจ กรมพัฒนาธุรกิจการค้า

☎ 02 - 5474377, 02 - 5474390-91, 02 - 5475978

✉ [efiling.training@gmail.com](mailto:efiling.training@gmail.com) @sxw0580y

