



ผู้นำเข้าและจัดจำหน่ายชุดตรวจโรค
ในสัตว์ครบวงจร และอุปกรณ์สำหรับ
โรงพยาบาล และคลินิกสัตว์



ซื้อมาก ได้มาก
จองในงานเท่านั้น!

SALE
10%
OFF
1-30 June 26

Special Promotion for VRVC

- Test Kits (LTF, qPCR Technique)
- Blood Chemistry Analyzer
- Hematology Analyzer
- Monitor, ECG, Pump
- Ultrasonic Instrument
- Oxygen Concentrator
- Centrifuge, Autoclave, Pipette
- Medical Lab Equipment & Supplies

VET Diagnostix



zytopia

MedFluid



DVAB

SCITEK



AmScope



บริษัท ปีเตอร์ เมดิฟาร์ จำกัด 80/379 ม.3 ซ.คลองหลวง 26 ก.พหลโยธินต.คลองหนึ่ง อ.คลองหลวง จ.ปทุมธานี 12120
Peter Mediphar Co., Ltd. 80/379 M.3 Khlong Luang 26. Phahonyothin Rd. Khlong Nueng Khlong Luang.
Pathum Thani. Thailand 12120 E-mail : sales.petermed@smartscience.co.th Tel : (+66)2-077-7593



ซื้อ ได้

(จองในงานเท่านั้น)



VET Diagnostix



Booth No. **S5 / F25**

เมื่อซื้อสินค้าครบรับทันทีไม่ต้องลุ้น!

(รับของรางวัลได้ 1 ชิ้นเท่านั้น ไม่สามารถแยกบิลได้)

เมื่อซื้อครบ

10,000.-

รับทันที!

VET Diagnostix

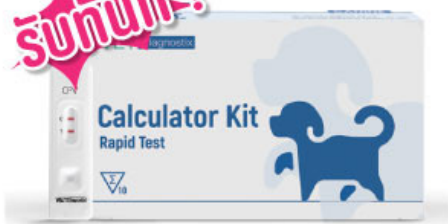

ชุดตรวจพาร์โวไวรัสในสุนัข
CPV Ag (VD002Q)

มูลค่า **790** บาท

เมื่อซื้อครบ

30,000.-

รับทันที!

VET Diagnostix

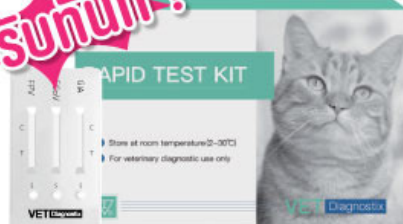

ชุดตรวจคอมโบ FPV/ FCov/
Giardia Ag (VD049)

มูลค่า **2,850** บาท

เมื่อซื้อครบ

50,000.-

รับทันที!



M3S Vet Monitor

มูลค่า **7,250** บาท

เมื่อซื้อครบ

100,000.-

รับทันที!

DVAB



Low speed centrifuge
เครื่องปั่นเหวี่ยง (CF0506)

มูลค่า **11,750** บาท

เมื่อซื้อครบ

300,000.-

รับทันที!



เครื่องวัดความดัน
(BP-PetPro)

มูลค่า **33,000** บาท

เมื่อซื้อครบ

500,000.-

รับทันที!

ZENIHLAB



Autoclave (B8C)

มูลค่า **55,000** บาท

ชุดตรวจโรคในสัตว์แบบรวดเร็ว

Package 1

ซื้อเครื่อง

90,000

- เหลือเพียง **59,000.-**
- ราคาชุดตรวจลดพิเศษ **10%**
(ไม่จำกัดจำนวนชิ้นต่างของชุดตรวจ)

Package 2

ผ่อนสั้น

- เพียง **22,000.- / เดือน, 3 เดือน**
- ราคาชุดตรวจลดพิเศษ **10%**
(ไม่จำกัดจำนวนชิ้นต่างของชุดตรวจ)

Package 3

ผ่อนยาว

- เพียง **5,900.- / เดือน, 12 เดือน**
- ราคาชุดตรวจลดพิเศษ **10%**
(ไม่จำกัดจำนวนชิ้นต่างของชุดตรวจ)

DRY IMMUNOASSAY ANALYZER VETSEE G2

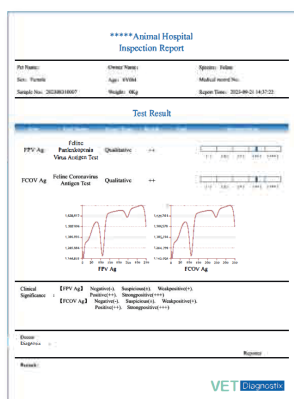

รายงานผลแบบเต็ม

รูปแบบการ
รายงานผล

รายงานผลแบบย่อ

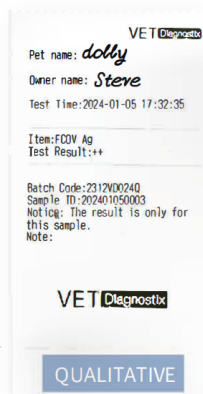

- ปุ่มเดียวสามารถทำงานทั้งหมด ให้เสร็จสิ้นได้
- มีหลายฟังก์ชัน
- เก็บข้อมูลบนคลาวด์
- รายงานผลอย่างมืออาชีพ



RAPID TEST KIT

ซื้อ 10 แลม 1

MULTI-LINE PRODUCT SERIES

NEW

| Cat No. | Product | Test/Box | ราคาปกติ | ลด 10% |
|---------|--|----------|----------|--------|
| VD180Q | ชุดตรวจเชื้ออหิวาฬลาสมา เชื้อเออร์ลิเชีย และเชื้อบาเบเซียในสุนัข (CaAEB) | 10 | 3,990 | 3,591 |
| VD186Q | ชุดตรวจเชื้อไวรัสอดส์แมว และแอนติเจนเชื้อไวรัสลูคิเมียในแมว (FIV-FeLV) | 10 | 3,290 | 2,961 |
| VD185Q | ชุดตรวจเชื้อไข้หัดแมว โคโรนาไวรัส และเชื้อบิตม์भवตเจียเดียวในแมว (FePCG) | 10 | 2,990 | 2,691 |
| VD184Q | ชุดตรวจแอนติเจนเชื้อพาร์โวไวรัส โคโรนาไวรัส และเชื้อบิตม์भवตเจียเดียวในสุนัข (CaPCG) | 10 | 3,290 | 2,961 |
| VD187Q | ชุดตรวจเชื้ออหิวาฬลาสมา เชื้อเออร์ลิเชีย และเชื้อลิซมาเนียในสุนัข (CaAEL) | 10 | 3,290 | 2,961 |
| VD181Q | ชุดตรวจภูมิคุ้มกันต่อเชื้อเออร์ลิเชีย เชื้ออหิวาฬลาสมา และโรคไลม์ในสุนัข (CaEAB) | 10 | 3,290 | 2,961 |
| VD182Q | ตรวจภูมิคุ้มกันต่อเชื้อเออร์ลิเชีย, เชื้อลิซมาเนีย และโรคไลม์ในสุนัข (CaELB) | 10 | 3,290 | 2,961 |
| VD183Q | ชุดตรวจภูมิคุ้มกันต่อเชื้อบาเบเซีย ทิบไซโน และ บาเบเซีย คานิสในสุนัข (BG-BC) | 10 | 3,290 | 2,961 |
| VD065Q | ชุดตรวจระดับภูมิคุ้มกันต่อเชื้อคาลิซิไวรัส เฮอร์ปีส์ไวรัส และไวรัสไข้หัดแมว (FeCHP) | 10 | 3,390 | 3,051 |
| VD066Q | ชุดตรวจระดับภูมิคุ้มกันต่อเชื้ออะดีโนไวรัส พาร์โวไวรัส และไวรัสไข้หัดสุนัข (CaAPD) | 10 | 3,290 | 2,961 |



Canivet Ehrlichia - Anaplasma - Lyme Disease Ab Tri- Test



CANINE

| Cat No. | Product | Test/Box | ราคาปกติ | ลด 10% |
|----------------------------------|---|----------|----------|--------|
| Vector Borne Diseases | | | | |
| VD003Q | ชุดตรวจโรคพยาธิหนอนหัวใจในสุนัข (CHW Ag) | 10 | 1,250 | 1,125 |
| VD004Q | ชุดตรวจโรคพยาธิเม็ดเลือดในสุนัข (E.canis Ab) | 10 | 1,650 | 1,485 |
| VD007 | ชุดตรวจคอมโบพยาธิเม็ดเลือด (BC-BG Ab) | 10 | 1,950 | 1,755 |
| VD008 | ชุดตรวจคอมโบพยาธิเม็ดเลือด (EHR-ANA Ab) | 10 | 2,850 | 2,565 |
| VD009 | ชุดตรวจคอมโบพยาธิเม็ดเลือด (EHR-BAB-ANA Ab) | 10 | 3,790 | 3,411 |
| VD010Q | ชุดตรวจโรคลายม์ในสุนัข (LYM Ab) | 10 | 1,490 | 1,341 |
| VD011 | ชุดตรวจคอมโบพยาธิเม็ดเลือดในสุนัข (EHR-LYM-ANA Ab) | 10 | 3,390 | 3,051 |
| VD018Q | ชุดตรวจเชื้อบิดทางเดินอาหาร (Giardia Ag) | 10 | 1,950 | 1,755 |
| VD028Q | ชุดตรวจโรคไลชมาเนียในสุนัข (LSH Ab) | 10 | 1,490 | 1,341 |
| VD031Q | ชุดตรวจโรคพยาธิเม็ดเลือดในสุนัข (ANA Ab) | 10 | 1,490 | 1,416 |
| VD034Q | ชุดตรวจ Cryptosporidium (CRYPTO Ag) | 10 | 1,950 | 1,755 |
| VD041Q | ชุดตรวจคอมโบ โรคพยาธิเม็ดเลือดในสุนัข (EHR-ANA-BAB-CHW) | 10 | 4,350 | 3,915 |
| VD042Q | ชุดตรวจคอมโบ โรคเอร์ลิชไอซิส/โรคลายม์/อะนาพลาสมาและพยาธิ | 10 | 4,350 | 3,915 |
| VD076 | ชุดตรวจคอมโบโรคเอร์ลิชไอซิส/โรคลิซมาเนียในสุนัข (EHR-LSH Ab) | 10 | 2,590 | 2,331 |
| VD084 | ชุดตรวจคอมโบพยาธิเม็ดเลือด (EHR-LSH-ANA-CHW) | 10 | 4,350 | 3,915 |
| VD094 | ชุดตรวจคอมโบพยาธิเม็ดเลือด (EHR-ANA-BC-BG Ab) | 10 | 4,350 | 3,915 |
| VD095 | ชุดตรวจคอมโบพยาธิเม็ดเลือด (EHR-ANA-BC-BG-CHW) | 10 | 4,750 | 4,275 |
| VD097 | ชุดตรวจคอมโบพยาธิเม็ดเลือด/โรคฉี่หนูในสุนัข (EHR-BAB-ANA-LEPTO Ab) | 10 | 4,350 | 3,915 |
| VD105Q | ชุดตรวจโรคพยาธิเม็ดเลือดในสุนัข (BAB Ab) | 10 | 1,950 | 1,755 |
| VD129 | ชุดตรวจคอมโบพยาธิเม็ดเลือด (LSH-ANA Ab) | 10 | 2,850 | 2,565 |
| VD147 | ชุดตรวจคอมโบพยาธิเม็ดเลือด (EHR-ANA-LYM-BAB) | 10 | 4,350 | 3,915 |
| VD148 | ชุดตรวจคอมโบพยาธิเม็ดเลือด (EHR-ANA-CHW) | 10 | 3,390 | 3,051 |
| Digestive System Diseases | | | | |
| VD002Q | ชุดตรวจโรคพาร์โวไวรัสในสุนัข (CPV Ag) | 10 | 790 | 711 |
| VD013 | ชุดตรวจคอมโบพาร์โวไวรัสสุนัข+โคโรนาไวรัส (ลำไส้อักเสบติดต่อในสุนัข) (CPV-CCV) | 10 | 2,150 | 1,935 |
| VD014 | ชุดตรวจคอมโบพาร์โวไวรัส/โคโรนา/ไทอาเดีย | 10 | 3,390 | 3,051 |
| VD033Q | ชุดตรวจโรคลำไส้อักเสบติดต่อกันจากเชื้อโคโรนาไวรัสในสุนัข (CCV Ag) | 10 | 1,490 | 1,341 |
| VD038Q | ชุดตรวจโรต้าไวรัสในสุนัข (CRV Ag) | 10 | 1,550 | 1,395 |
| VD082Q | ชุดตรวจเชื้อฮลิโคแบคเตอร์ ไพโลไร (H pylori Ag) | 10 | 2,450 | 2,205 |

| Cat No. | Product | Test/Box | ราคาปกติ | ลด 10% |
|----------------------------------|--|----------|----------|--------|
| Vector Borne Diseases | | | | |
| VD039 | ชุดตรวจคอมโบเชื้อพาร์โวไวรัส/โคโรนาไวรัส/โรต้าไวรัสในสุนัข(CPV-CCV-CRV Ag) | 10 | 3,390 | 3,051 |
| VD048Q | ชุดตรวจคอมโบเชื้อพาร์โวไวรัส/ไวรัสโคโรนา/เชื้อบิดทางเดินอาหาร/ไวรัสโรต้า (CPV-CCV-Giardia-CRV Ag) | 10 | 4,350 | 3,915 |
| VD052Q | ชุดตรวจคอมโบโรคไข้หัดสุนัข/ไทอาเดีย/โคโรนา/พาร์โวไวรัสในสุนัข (CDV-GIA-CCV-CPV Ag) | 10 | 4,350 | 3,915 |
| Respiratory Diseases | | | | |
| VD001Q | ชุดตรวจไข้หัดสุนัข (CDV Ag) | 10 | 790 | 711 |
| VD015 | ชุดตรวจคอมโบโรคไข้หัดสุนัข/อหิวาต์ไวรัส/โรคไข้หวัดใหญ่ในสุนัข (CDV-CAV-CIV Ag) | 10 | 3,390 | 3,051 |
| VD029 | ชุดตรวจคอมโบโรคไข้หัด/อหิวาต์ไวรัส (CDV-CAV Ag) | 10 | 2,450 | 2,205 |
| VD030Q | ชุดตรวจไวรัสไข้หวัดใหญ่ในสุนัข (CIV Ag) | 10 | 1,950 | 1,755 |
| VD035Q | ชุดตรวจอหิวาต์ไวรัสในสุนัข (CAV Ag) | 10 | 1,750 | 1,575 |
| VD050Q | ชุดตรวจคอมโบโรคไข้หัดสุนัข/อหิวาต์ไวรัส/อินฟลูเอนซาไวรัส/พาราอินฟลูเอนซาไวรัสในสุนัข (CDV-CAV-CIV-CPIV Ag) | 10 | 4,350 | 3,915 |
| VD126Q | ชุดตรวจพาราอินฟลูเอนซาไวรัสในสุนัข (CPIV Ag) | 10 | 2,450 | 2,205 |
| Bio-markers Quantitative | | | | |
| VD012 | ชุดตรวจการตั้งท้องของสุนัข (C.RLN) | 10 | 2,450 | 2,450 |
| VD080Q | ชุดตรวจตับอ่อนในสุนัข (cPL Quanti) | 10 | 2,850 | 2,565 |
| VD116Q | ชุดตรวจฮอร์โมนโปรเจสเตอโรนในสุนัข (P4) | 10 | 2,850 | 2,565 |
| VD118Q | ชุดตรวจการอักเสบในสุนัข (CRP Quanti) | 10 | 1,950 | 1,755 |
| VD135Q | ชุดตรวจฮอร์โมน Thyroxine สุนัข (T4) | 10 | 1,950 | 1,755 |
| VD136Q | ชุดตรวจการทำงานของต่อมไทรอยด์ในสุนัข (TSH) | 10 | 1,950 | 1,755 |
| VD137Q | ชุดตรวจภาวะการทำงานของต่อมหมวกไต (Cortisol) | 10 | 1,950 | 1,755 |
| VD138Q | ชุดตรวจภาวะโรคหัวใจในสุนัข (NT-proBNP) | 10 | 2,850 | 2,565 |
| VD139 | ชุดตรวจปริมาณแอนติบอดี อี ในสุนัข (IgE) | 10 | 1,950 | 1,755 |
| VD140Q | ชุดตรวจการทำงานของไตในสุนัข (Cys-C) | 10 | 2,850 | 2,565 |
| VD141Q | ชุดตรวจภาวะโรคกล้ามเนื้อหัวใจในสุนัข (cTnl) | 10 | 2,850 | 2,565 |
| Vaccinated Antibodies | | | | |
| VD066Q | ชุดตรวจคอมโบโรคคอตีบไวรัส/พาร์โวไวรัส/ไข้หัด (CaAPD) | 10 | 3,290 | 2,961 |
| VD145 | ชุดตรวจคอมโบโรคคอตีบไวรัส/พาร์โวไวรัส/ไข้หัด (CAV-CPV-CDV Ab) | 10 | 3,390 | 3,051 |
| Other Infectious Diseases | | | | |
| VD016 | ชุดตรวจโรคพิษสุนัขบ้าในสุนัข (Rabies Ab) | 10 | 2,450 | 2,205 |
| VD017Q | ชุดตรวจแอนติบอดี Brucella Canis | 10 | 1,950 | 1,755 |
| VD036 | ชุดตรวจโรคพิษสุนัขบ้าในสุนัข (Rabies Ag) | 10 | 2,450 | 2,205 |
| VD074Q | ชุดตรวจโรคฉี่หนูในสุนัข (LEPTO Ab) | 10 | 1,490 | 1,341 |
| VD114 | ชุดตรวจคอมโบพาร์โวไวรัส/ไข้หัดสุนัข/Ehrlichia (CPV-CDV-EHR) | 10 | 3,390 | 3,051 |



FELINE

| Cat No. | Product | Test/Box | ราคาปกติ | ลด 10% |
|------------------------------------|---|----------|----------|--------|
| Digestive System Diseases | | | | |
| VD019Q | ชุดตรวจโรคติดเชื้อหัดแมว (FPV Ag) | 10 | 1,290 | 1,161 |
| VD024Q | ชุดตรวจไวรัสโคโรนาในแมว (FCoV Ag) | 10 | 1,750 | 1,575 |
| VD040Q | ชุดตรวจเชื้อบิดทางเดินอาหาร (Giardia Ag) | 10 | 1,950 | 1,755 |
| VD043Q | ชุดตรวจไวรัสโคโรนาในแมว (FCoV Ab) | 10 | 1,950 | 1,755 |
| VD049 | ชุดตรวจคอมโบโรคติดเชื้อหัดแมว/โคโรนาไวรัส/เชื้อบิดทางเดินอาหาร (FPV-FCoV-Giardia Ag) | 10 | 2,850 | 2,565 |
| VD098Q | ชุดตรวจเชื้อ Tritrichomonas Foetus (TF Ag) | 10 | 1,950 | 1,755 |
| VD099 | ชุดตรวจคอมโบเชื้อบิดทางเดินอาหาร/เชื้อ Tritrichomonas Foetus (Giardia-TF) | 10 | 2,150 | 1,935 |
| VD106 | ชุดตรวจคอมโบแอนติเจน-แอนติบอดีโคโรนาไวรัสในแมว (FCoV Ag-FCoV Ab) | 10 | 2,450 | 2,205 |
| Vaccinated Antibodies | | | | |
| VD065Q | ชุดตรวจคอมโบโรคไข้หัดแมว/เชื้อเฮอร์ปีส์/เชื้อไวรัสหัดแมว (FCV-FHV-FPV Ab) | 10 | 3,390 | 3,051 |
| VD144 | ชุดตรวจคอมโบไวรัสหัดแมว/หัดแมว (Felivet Calicivirus-Herpesvirus Type1-Panleukopeniavirus Ab Combo Test) | 10 | 3,390 | 3,051 |
| Respiratory System Diseases | | | | |
| VD025Q | ชุดตรวจเชื้อไวรัสหัดแมว (FCV Ag) | 10 | 1,490 | 1,341 |
| VD051Q | ชุดตรวจเชื้อไวรัสหัดจากเชื้อเฮอร์ปีส์ (FHV Ag) | 10 | 1,490 | 1,341 |
| VD063 | ชุดตรวจคอมโบไวรัสหัดแมวจากเชื้อเฮอร์ปีส์/ชุดตรวจเชื้อไวรัสหัดแมว (FHV-FCV Ag) | 10 | 2,850 | 2,565 |
| VD083Q | ชุดตรวจเชื้อ Mycoplasma Pneumonia (Mp Ag) | 10 | 2,450 | 2,205 |
| VD087 | ชุดตรวจคอมโบไวรัสหัดจากเชื้อเฮอร์ปีส์/เชื้อไวรัสหัด/โรคปอดอักเสบใน (FHV-FCV-MP Ag) | 10 | 3,390 | 3,051 |

| Cat No. | Product | Test/Box | ราคาปกติ | ลด 10% |
|---------------------------------|--|----------|----------|--------|
| Bio-markers Quantitative | | | | |
| VD155Q | ชุดตรวจภาวะโรคหัวใจในแมว | 10 | 1,950 | 1,755 |
| VD062 | ชุดตรวจการตั้งท้องในแมว (RLN) | 10 | 2,450 | 2,205 |
| VD081Q | ชุดตรวจตับอ่อนในแมว (fPL Quanti) | 10 | 2,850 | 2,565 |
| VD117Q | ชุดตรวจการอักเสบในแมว (fSAA) | 10 | 3,150 | 2,835 |
| Specialty Products | | | | |
| VD020Q | ชุดตรวจโรคเยื่อหุ้มช่องท้องอักเสบในแมว (FIPV Ab) | 10 | 1,490 | 1,341 |
| VD021 | ชุดตรวจคอมโบโรคเอดส์/ลูคีเมีย (FIV Ab-FeLV Ag) | 10 | 2,150 | 1,935 |
| VD022Q | ชุดตรวจโรคลูคีเมียแมว (FeLV Ag) | 10 | 1,490 | 1,341 |
| VD023Q | ชุดตรวจโรคเอดส์แมว (FIV Ab) | 10 | 1,490 | 1,341 |
| VD086Q | ชุดตรวจโรคไขข้ออักเสบหรือโรคเก๊าท์ในแมว | 10 | 1,490 | 1,341 |
| VD123Q | ชุดตรวจโรคติดเชื้อคลาเมียในแมว (CF Ag) | 10 | 2,450 | 2,205 |
| VD128Q | ชุดตรวจโรคพยาธิหนอนหัวใจในแมว (FHW Ag) | 10 | 1,950 | 1,755 |
| VD131Q | ชุดตรวจเชื้อโมโนพลาสมาในแมว (FHM Ag) | 10 | 1,950 | 1,755 |
| VD146 | ชุดตรวจกรุ๊ปเลือดในแมว (F.Blood Typing) | 10 | 14,650 | 13,185 |
| VD046 | ชุดตรวจคอมโบเชื้อไวรัสภูมิคุ้มกันบกพร่อง/โรคลูคีเมีย/โรคพยาธิหนอนหัวใจ (FIV-FeLV-HW) | 10 | 2,850 | 2,565 |
| VD047 | ชุดตรวจคอมโบโคโรนา/โรคพยาธิหนอนหัวใจ/โรคลูคีเมีย/ไวรัสภูมิคุ้มกันบกพร่องในแมว (FCoV-HW-FeLV-FIV) | 10 | 4,350 | 3,915 |
| VD053 | ชุดตรวจคอมโบคาลิไซไวรัส/เฮอร์ปีส์ไวรัส/โคโรนา/โรคติดเชื้อหัด (FCV-FHV-FCoV-FPV) | 10 | 4,350 | 3,915 |
| VD096 | ชุดตรวจคอมโบไวรัสหัดแมว/หัดแมว/โรคไข้หัด (FCV-FHV-FCoV-FPV-TOXO Ag) | 10 | 5,190 | 4,671 |
| VD110 | ชุดตรวจคอมโบโรคเอดส์แมว/ลูคีเมีย/โคโรนาไวรัส (FIV-FeLV-FCoV) | 10 | 3,150 | 2,835 |

BIRD PET

| Single | Product | Test/Box | ราคาปกติ | ลด 10% |
|------------|--|----------|----------|--------|
| VD064Q-5T | ชุดตรวจโรคนิวคาสเซิลในนก (PB.NDV Ag) | 5 | 1,790 | 1,611 |
| VD064Q-10T | ชุดตรวจโรคนิวคาสเซิลในนก (PB.NDV Ag) | 10 | 3,550 | 3,195 |
| VD091Q-5T | ชุดตรวจเชื้อซาลโมเนลล่าในนก (PB.SAL Ag) | 5 | 1,790 | 1,611 |
| VD091Q-10T | ชุดตรวจเชื้อซาลโมเนลล่าในนก (PB.SAL Ag) | 10 | 3,550 | 3,195 |
| VD092Q-5T | ชุดตรวจไวรัสอะดีโนในนก (PB.ADV Ag) | 5 | 1,790 | 1,611 |
| VD092Q-10T | ชุดตรวจไวรัสอะดีโนในนก (PB.ADV Ag) | 10 | 3,550 | 3,195 |
| VD093Q-5T | ชุดตรวจเชื้อรานาในช่องคลอดในนก (PB.CAL Ag) | 5 | 1,790 | 1,611 |
| VD093Q-10T | ชุดตรวจเชื้อรานาในช่องคลอดในนก (PB.CAL Ag) | 10 | 3,550 | 3,195 |
| VD104Q-5T | ชุดตรวจเชื้อทริโคโมแนคในนก (PB.TGA Ag) | 5 | 1,790 | 1,611 |
| VD104Q-10T | ชุดตรวจเชื้อทริโคโมแนคในนก (PB.TGA Ag) | 10 | 3,550 | 3,195 |

| Single | Product | Test/Box | ราคาปกติ | ลด 10% |
|--------------|---|----------|----------|--------|
| VD124Q-5T | ชุดตรวจเชื้อคลาเมียในนก (PB.CPT Ag) | 5 | 3,150 | 2,835 |
| VD124Q-10T | ชุดตรวจเชื้อคลาเมียในนก (PB.CPT Ag) | 10 | 6,190 | 5,571 |
| VD150Q | ชุดทดสอบแอนติบอดีของอิมเมิร์ โคซิดเทียมในนก (PB.ECO Ab) | 5 | 1,790 | 1,611 |
| Combo | | | | |
| VD103-5T | ชุดตรวจคอมโบแคนดิดา/ซาลโมเนลล่าในนก (PB.CAL-SAL Ag) | 5 | 3,150 | 2,835 |
| VD103-10T | ชุดตรวจคอมโบแคนดิดา/ซาลโมเนลล่าในนก (PB.CAL-SAL Ag) | 10 | 6,190 | 5,571 |

REPTILE

| Single | Product | Test/Box | ราคาปกติ | ลด 10% |
|--------|---|----------|----------|--------|
| VD089Q | ชุดตรวจซาลโมเนลล่าสัตว์เลื้อยคลาน (PR.SAL Ag) | 5 | 1,790 | 1,611 |
| VD090Q | ชุดตรวจคริปโตสปอริเดียมสัตว์เลื้อยคลาน (PR.CRYPTO Ag) | 5 | 2,650 | 2,385 |
| VD100Q | ชุดตรวจโรค Trichomonas สัตว์เลื้อยคลาน (PR.TGA Ag) | 5 | 1,790 | 1,611 |
| VD134Q | ชุดทดสอบแอนติเจนต่อไวรัสอะดีโนในสัตว์เลื้อยคลาน (PR.ADV Ag) | 5 | 1,790 | 1,611 |

| Single | Product | Test/Box | ราคาปกติ | ลด 10% |
|--------------|--|----------|----------|--------|
| VD156 | ชุดทดสอบเชื้อเอโรโมนาส ไทโครฟีลาในเต่า (PR.TAH Ag) | 5 | 3,150 | 2,835 |
| VD157 | ชุดทดสอบเชื้อเอโรโมนาส โซเบรียในเต่า (PR.TAS Ag) | 5 | 1,790 | 1,611 |
| Combo | | | | |
| VD101 | ชุดตรวจคอมโบคริปโตสปอริเดียม/เชื้อซาลโมเนลล่าในสัตว์เลื้อยคลาน (PR.CRY-SAL Ag) | 5 | 3,150 | 2,835 |



PORCINE

| Cat No. | Product | Test/Box | ราคาปกติ | ลด 10% |
|---------------|---|----------|----------|--------|
| Single | | | | |
| VD501 | ชุดตรวจโรคหิวาต์แอฟริกาในสุกร (ASFV Ag) | 10 | 2,850 | 2,565 |
| VD502 | ชุดตรวจโรคหิวาต์แอฟริกาในสุกร (ASFV Ab) | 10 | 2,450 | 2,205 |
| VD503 | ชุดทดสอบแอนติบอดีไวรัสไซโตคลาสสิก(CSFV) | 10 | 950 | 855 |
| VD504 | ชุดทดสอบแอนติบอดีไวรัสซูโครนาบีส์ประเภท gB (PRV-gB Ab) | 10 | 1,950 | 1,755 |
| VD505 | ชุดทดสอบแอนติบอดีไวรัสซูโครนาบีส์ประเภท gE (PRV-gE Ab) | 10 | 1,950 | 1,755 |
| VD506 | ชุดทดสอบแอนติบอดีไวรัสเซอร์โคไวรัสประเภท 2 ในหมู (PCV2) | 10 | 950 | 855 |
| VD507 | ชุดตรวจไวรัสกลุ่มอาการระบบสืบพันธุ์และระบบทางเดินหายใจในสุกร (PRRSV Ab) | 10 | 950 | 855 |
| VD508 | ชุดตรวจโรคปากและเท้าเปื่อย (FMD) สำหรับสุกร (Anti-serotype O) (FMDV-O) | 10 | 950 | 855 |
| VD509 | ชุดตรวจโรคปากและเท้าเปื่อย (FMD) สำหรับสุกร (Anti-serotype A) (FMDV-A) | 10 | 950 | 855 |
| VD510 | ชุดทดสอบแอนติบอดีไทรคีนีคล่า สปีราลิซินในหมู | 10 | 1,490 | 1,341 |
| VD511 | ชุดทดสอบแอนติเจนไวรัสท้องร่วง (PEDV Ag) | 10 | 1,490 | 1,341 |

| Cat No. | Product | Test/Box | ราคาปกติ | ลด 10% |
|---------------------------------|--|----------|----------|--------|
| Bio-markers Quantitative | | | | |
| VD512 | ชุดทดสอบแอนติเจนไวรัสท้องร่วงติดต่อกันใหม่ (TGEV Ag) | 10 | 1,490 | 1,341 |
| VD513 | ชุดทดสอบ IgA ไวรัสท้องร่วงระบาด (PEDV-IgA) | 10 | 1,490 | 1,341 |
| VD538 | ชุดทดสอบแอนติบอดีโปรตีนที่ไม่เป็นโครงสร้างของไวรัสโรคเท้าหามาในหมู (FMD-NSP Ab) | 10 | 1,950 | 1,755 |
| VD552 | ชุดทดสอบแอนติเจนโมโครพลาสมา ไฮโอพลูไมเนียในหมู (P.MHP Ag) | 10 | 2,450 | 2,205 |
| Combo | | | | |
| VD550 | ชุดทดสอบแอนติเจนไวรัสท้องร่วงติดต่อกัน-ท้องร่วงระบาด-โรตาไวรัสในหมู (TGEV-PEDV-ROTA Ag) | 10 | 3,390 | 3,051 |
| VD551 | ชุดทดสอบแอนติเจนไวรัสท้องร่วงติดต่อกัน-ท้องร่วงระบาดในหมู (TGEV-PEDV Ag) | 10 | 1,950 | 1,755 |
| VD587 | ชุดทดสอบแอนติเจนโรตาไวรัส-คลอสตริเดียมดีฟฟิซิล-คริปโตสปอริเดียม-อี.โคไล-คลอสตริเดียมเพอร์ฟริงเจนส์ในหมู (Porcine Rotavirus-Clostridiumdifficile-Cryptosporidium-E.coli-Clostridium perfringens Antigen Combo Test) | 10 | 4,350 | 3,915 |

OVINE

| Cat No. | Product | Test/Box | ราคาปกติ | ลด 10% |
|---------------|--|----------|----------|--------|
| Single | | | | |
| VD516 | ชุดทดสอบแอนติบอดีบรูเซลลาในแกะ (B. ovis Ab) | 10 | 950 | 855 |
| VD517 | ชุดทดสอบแอนติบอดีไวรัสโรคโซในแกะ (PPRV Ab) | 10 | 1,490 | 1,341 |
| VD526 | ชุดตรวจโรคปากและเท้าเปื่อย (FMD) (Non-structural Protein 3ABC)(FMD-NSP Ab Rapid) | 10 | 1,490 | 1,341 |
| VD527 | ชุดตรวจโรคปากและเท้าเปื่อย (FMD) (Anti-A) | 10 | 1,490 | 1,341 |
| VD528 | ชุดตรวจโรคปากและเท้าเปื่อย (FMD) (Anti-O) | 10 | 950 | 855 |

| Cat No. | Product | Test/Box | ราคาปกติ | ลด 10% |
|---------------|---|----------|----------|--------|
| Single | | | | |
| VD529 | ชุดตรวจเชื้อคริปโตสปอริเดียม (Crypto Ag) | 10 | 1,950 | 1,755 |
| VD530 | ชุดทดสอบแอนติบอดีอีคินคอกคัส แกรนูโลซิส (EGR Ab) | 10 | 1,490 | 1,341 |
| VD555 | ชุดทดสอบการตั้งครรภ์ในแกะระยะเริ่มต้น (Ovine Early Pregnancy Quanti-Test) | 10 | 1,950 | 1,755 |

RABBIT

| Cat No. | Product | Test/Box | ราคาปกติ | ลด 10% |
|---------------|--|----------|----------|--------|
| Single | | | | |
| VD107Q | ชุดตรวจโรคท้องเสียจากเชื้อ Cryptosporidium ในกระต่าย (RA.CRY Ag) | 5 | 3,150 | 2,835 |
| VD108Q | ชุดตรวจเชื้อบิดทางเดินอาหาร (RA.GIA Ag) | 5 | 3,150 | 2,835 |
| VD109Q | ชุดตรวจพยาธิ Trichomonas (RA.TGA Ag) | 5 | 3,150 | 2,835 |
| VD119Q | ชุดทดสอบแอนติบอดีไวรัสเลือดออก (RA.RHD Ab) | 5 | 3,590 | 3,231 |

| Cat No. | Product | Test/Box | ราคาปกติ | ลด 10% |
|---------------|---|----------|----------|--------|
| Single | | | | |
| VD120Q | ชุดทดสอบแอนติบอดีของเพลทอกอราลา (RA.PUM Ab) | 5 | - | - |
| VD121Q | ชุดตรวจเชื้อคูนิคูไล (E.cuniculi Ab) | 5 | 3,150 | 2,835 |
| VD122Q | ชุดตรวจเชื้ออีโคคิเดียม(RA.ECO Ab) | 5 | 3,150 | 2,835 |

AVIAN

| Cat No. | Product | Test/Box | ราคาปกติ | ลด 10% |
|---------------|--|----------|----------|--------|
| Single | | | | |
| VD301 | ชุดตรวจโรคไข้หวัดนก (AIV Ag) | 10 | 1,250 | 1,125 |
| VD302 | ชุดตรวจโรคนิวคาสเซิลในนก (NDV Ag) | 10 | 1,390 | 1,251 |
| VD303 | ชุดตรวจเชื้อซัลโมเนลล่า (Salmonella spp. Ag) | 10 | 1,390 | 1,251 |
| VD305 | ชุดตรวจโรคอหิวาต์ในสัตว์ปีก (ALV Ag) | 10 | 1,950 | 1,755 |
| VD312 | ชุดทดสอบแอนติเจนไวรัสโรคนิวคาสเซิล (IBDV Ag) | 10 | 1,750 | 1,575 |
| VD313 | ชุดทดสอบแอนติเจนแคลคิตา อัลบีคานส์ (CAL Ag) | 10 | 1,750 | 1,575 |

| Cat No. | Product | Test/Box | ราคาปกติ | ลด 10% |
|---------------|--|----------|----------|--------|
| Single | | | | |
| VD314 | ชุดทดสอบแอนติเจนทรูคโคโมแนส (TRM Ag) | 10 | 1,950 | 1,755 |
| VD315 | ชุดทดสอบแอนติเจนโมโครพลาสมา ปอดอักเสบในนก | 10 | 1,490 | 1,341 |
| VD316 | ชุดทดสอบแอนติเจนแอดโนไวรัส (ADV Ag) | 10 | 1,490 | 1,341 |
| VD317 | ชุดทดสอบแอนติเจนคลาโมดिया พืชขาขึ้น (A.CPT Ag) | 10 | 2,450 | 2,205 |
| VD318 | ชุดทดสอบแอนติบอดีไวรัสโรคนิวคาสเซิล (NDV Ab) | 10 | 950 | 855 |
| VD320 | ชุดทดสอบแอนติบอดีไวรัสไข้หวัดนก (AIV Ab) | 10 | 950 | 855 |

LIVESTOCK

| Cat No. | Product | Test/Box | ราคาปกติ | ลด 10% |
|---------------|---|----------|----------|--------|
| Single | | | | |
| VD536 | ชุดตรวจเชื้อซัลโมเนลล่าสำหรับปศุสัตว์ (Salmonella spp.Ag) | 10 | 950 | 855 |

| Cat No. | Product | Test/Box | ราคาปกติ | ลด 10% |
|---------------|------------------------------|----------|----------|--------|
| Single | | | | |
| VD537 | ชุดทดสอบแอนติบอดีต่อบรูเซลลา | 10 | 1,490 | 1,341 |



EQUINE

| Cat No. | Product | Test/Box | ราคาปกติ | ลด 10% |
|---------------|--|----------|----------|--------|
| Single | | | | |
| VD531Q | ชุดทดสอบแอนติบอดีไวรัสไลต์หางติดเชื้อ (EIAV Ab) | 5 | 3,050 | 2,745 |
| VD546Q | ชุดทดสอบแอนติเจนไวรัสหวัดในน้ำ (WNV Ag) | 5 | 3,050 | 2,745 |
| VD558Q | ชุดทดสอบแอนติบอดีไวรัสกลาแลนเดอร์ส (Glanders Ab) | 5 | 3,050 | 2,745 |
| VD561Q | ชุดทดสอบแอนติบอดีโทรฟานาโซมา เอเวนซี (T. evansi) | 5 | 3,050 | 2,745 |
| VD564Q | ชุดทดสอบแอนติเจนคอสตริตริคัม เพอร์ฟริงเจนส์ (CPE Ag) | 5 | 3,050 | 2,745 |
| VD565Q | ชุดทดสอบแอนติบอดีไวรัสไข้ปากม้า (AHSV Ab) | 5 | 3,050 | 2,745 |
| VD570Q | ชุดทดสอบแอนติบอดีอะนาพลาสมาในน้ำ (E.ANA Ab) | 5 | 3,050 | 2,745 |
| VD573Q | ชุดทดสอบแอนติบอดีไวรัสฮาร์ทริคัสในน้ำ (EAV Ab) | 5 | 3,050 | 2,745 |
| VD574Q | ชุดทดสอบแอนติเจนโรตาไวรัส (Equine Rotavirus Ag) | 5 | 3,050 | 2,745 |
| VD575Q | ชุดทดสอบแอนติเจนซัลโมเนลลา (Salmonella spp. Ag) | 5 | 3,050 | 2,745 |
| VD576Q | ชุดทดสอบแอนติบอดีไทลอสเรียในน้ำ (T. equi Ab) | 5 | 3,050 | 2,745 |
| VD577Q | ชุดทดสอบแอนติเจนคริปโตสปอริเดียม (Crypto Ag) | 5 | 3,050 | 2,745 |
| VD581Q | ชุดทดสอบแอนติเจนไวรัสโคโรนาในน้ำ (ECov Ag) | 5 | 3,050 | 2,745 |
| VD582Q | ชุดทดสอบแอนติบอดีบาบซียา คาบัลลี (B. caballi Ab) | 5 | 3,050 | 2,745 |
| VD583Q | ชุดทดสอบแอนติบอดีไวรัสฮอร์นีเป้ประเภท1 (EHV-1 Ab) | 5 | 3,050 | 2,745 |
| VD584Q | ชุดทดสอบแอนติบอดีโรโคโรนาในน้ำ (Dourine Ab) | 5 | 3,050 | 2,745 |
| VD585Q | ชุดทดสอบแอนติบอดีเนอสปอเรีย (Neosporia equi Ab) | 5 | 3,050 | 2,745 |
| VD586Q | ชุดทดสอบแอนติบอดีโรคสตรังกิลส์ (Strangles Ab) | 5 | 3,050 | 2,745 |

| Cat No. | Product | Test/Box | ราคาปกติ | ลด 10% |
|---------------|---|----------|----------|--------|
| Single | | | | |
| VD590Q | ชุดทดสอบโปรเจกตอโรนในน้ำ (eProg) | 5 | 3,050 | 2,745 |
| VD594 | ชุดทดสอบแอนติบอดีไฟโรพลาสมาในน้ำ (EP Ab) | 5 | 6,450 | 5,805 |
| VD595Q | ชุดทดสอบแอนติบอดีไวรัสหวัดในน้ำ (WNV Ab) | 5 | 3,050 | 2,745 |
| VD596Q | ชุดทดสอบแอนติบอดีโรคลายม์ (Lyme Disease Ab) | 5 | 3,050 | 2,745 |
| VD597Q | ชุดทดสอบแอนติเจนคอสตริตริคัม คีฟพีซ | 5 | 3,050 | 2,745 |
| VD598Q | ชุดทดสอบแอนติเจนอี.โคไลที่เป็นพิษ (ETEC Ag) | 5 | 3,050 | 2,745 |
| VD599Q | ชุดทดสอบแอนติบอดีท็อกโซพลาสมา (Toxoplasma Ab) | 5 | 3,050 | 2,745 |
| VD602Q | ชุดทดสอบแอนติบอดีเลปโตสไปรา (Leptospira spp. Ab) | 5 | 3,050 | 2,745 |
| Combo | | | | |
| VD588 | ชุดทดสอบก่อนผสมพันธุ์ม้าแม่ (โรโคโรนา-ไวรัสฮาร์ทริคัส-ไวรัสฮอร์นีเป้ประเภท 1-เนอสปอเรียในน้ำ) | 5 | 11,190 | 10,071 |
| VD589 | ชุดทดสอบแอนติบอดีไวรัสไลต์หางติดเชื้อ-บาบซียาคาบัลลี-ไทลอสเรีย | 5 | 8,650 | 7,785 |
| VD591 | ชุดทดสอบก่อนผสมพันธุ์ตัวผู้ (โรโคโรนา-ไวรัสฮาร์ทริคัส) | 5 | 6,450 | 5,805 |
| VD593 | ชุดทดสอบโรคติดต่อผ่านแมลง (Equine Vector-borne Combo-4 Ab) | 5 | 11,190 | 10,071 |

BOVINE

| Cat No. | Product | Test/Box | ราคาปกติ | ลด 10% |
|---------------|--|----------|----------|--------|
| Single | | | | |
| VD514 | ชุดตรวจโรคมูรูเซลโลซิสในวัว (B.Brucella Ab) | 10 | 950 | 855 |
| VD515 | ชุดตรวจโรคปากและเท้าเปื่อย (FMD) (Non-structural Protein 3ABC) (FMDV-NSP Ab) | 10 | 1,490 | 1,341 |
| VD519 | ชุดตรวจโรคปากและเท้าเปื่อย (FMD) (Anti-A) | 10 | 1,490 | 1,341 |
| VD520 | ชุดตรวจโรคปากและเท้าเปื่อย (FMD) (Anti-O) | 10 | 950 | 855 |
| VD521 | ชุดทดสอบแอนติเจนคริปโตสปอริเดียม (Crypto Ag) | 10 | 1,950 | 1,755 |
| VD523 | ชุดทดสอบแอนติบอดีวัณโรคในโค (TBT Ab) | 10 | 1,490 | 1,341 |
| VD524 | ชุดทดสอบแอนติบอดีไวรัสท้องร่วงในโค (BVDV Ab) | 10 | 1,490 | 1,341 |
| VD525 | ชุดทดสอบแอนติเจนไวรัสโคโรนาในโค (BCV Ag) | 10 | 1,950 | 1,755 |
| VD535 | ชุดทดสอบแอนติเจนอีชริคิอา โคไล K99 (E.coli K99 Ag) | 10 | 1,490 | 1,341 |
| VD540 | ชุดทดสอบการตั้งครรภ์ (Bovine Pregnancy Test) | 10 | 2,450 | 2,205 |
| VD541 | ชุดทดสอบแอนติเจนไมโครพลาสมา ปอดอักเสบ (M.Pneumonia Ag) | 10 | 1,950 | 1,755 |
| VD542 | ชุดทดสอบแอนติเจนวัณโรคในโค (TB Ag) | 10 | 1,950 | 1,755 |
| VD544 | ชุดทดสอบแอนติบอดีอะนาพลาสมาในโค (AP Ab) | 10 | 2,450 | 2,205 |
| VD545 | ชุดทดสอบแอนติบอดีบาบซียาในโค (BB Ab) | 10 | 4,350 | 3,915 |
| VD548 | ชุดทดสอบแอนติบอดีเนอสปอเรีย (Bovine Neosporosis Ab) | 10 | 1,950 | 1,755 |
| VD549 | ชุดทดสอบแอนติบอดีโรคผิวหนังเป็นก้อน (LSD Ab) | 10 | 2,450 | 2,205 |
| VD553 | ชุดทดสอบแอนติบอดีไวรัสโรคมูกอกอักเสบ (IBR Ab) | 10 | 1,950 | 1,755 |
| VD554 | ชุดทดสอบแอนติเจนไวรัสท้องร่วง (BVDV Ab) | 10 | 1,950 | 1,755 |
| VD556 | ชุดทดสอบแอนติบอดีโรคท้องร่วง (Bovine Paratuberculosis Ab) | 10 | 1,950 | 1,755 |

| Cat No. | Product | Test/Box | ราคาปกติ | ลด 10% |
|---------------|--|----------|----------|--------|
| Single | | | | |
| VD557 | ชุดทดสอบแอนติเจนโจอาร์คิตี แลมเบลีย์โค (GIA Ag) | 10 | 1,950 | 1,755 |
| VD559 | ชุดทดสอบแอนติเจนทรูคโคโมแนส ฟิตส์โค (TRF Ag) | 10 | 1,950 | 1,755 |
| VD560 | ชุดทดสอบแอนติบอดีเลปโตสไปรา (Leptospira Ab) | 10 | 1,950 | 1,755 |
| VD562 | ชุดทดสอบแอนติบอดีโทรฟานาโซมา เอเวนซี (T. evansi) | 10 | 1,950 | 1,755 |
| VD563 | ชุดทดสอบแอนติเจนคอสตริตริคัม เพอร์ฟริงเจนส์ในโค (Bovine Clostridium perfringens Ag) | 10 | 1,950 | 1,755 |
| VD568 | ชุดทดสอบแอนติบอดีโรคปอดอักเสบติดต่อ (CBPP Ab) | 10 | 2,450 | 2,205 |
| VD572 | ชุดทดสอบแอนติบอดีโรคไทลอสเรีย (Theileriosis Ab) | 10 | 2,450 | 2,205 |
| VD578 | ชุดทดสอบแอนติบอดีพาสเทลเลลา โบวิสในโค (Pasteurella Bovis Ab) | 10 | 2,450 | 2,205 |
| VD592 | ชุดทดสอบแอนติบอดีไวรัสบลูแก๊งในโค (BTV Ab) | 5 | 2,450 | 2,205 |
| Combo | | | | |
| VD532 | ชุดทดสอบแอนติเจนโจอาร์คิตี แลมเบลีย์-คริปโตสปอริเดียม-โรตาไวรัส-โคโรนา (GIA-CRYPTO-ROTA-BCV Ag) | 10 | 4,350 | 3,915 |
| VD539 | ชุดทดสอบแอนติเจนไวรัสโคโรนา-โรตาไวรัส-คริปโตสปอริเดียม-โจอาร์คิตี แลมเบลีย์-อีชริคิอา โคไล K99 (CORO-ROTA-CRYP-GIAR-EK99 Ag) | 10 | 5,250 | 4,725 |
| VD547 | ชุดทดสอบแอนติเจนโคโรนา-โรตาไวรัส-คริปโตสปอริเดียม-อีชริคิอา โคไล K99 (CORO-ROTA-CRYP-EK99 Ag) | 10 | 4,350 | 3,915 |
| VD567 | ชุดทดสอบแอนติบอดีไวรัสโรคมูกอกอักเสบ-ไวรัสท้องร่วง | 10 | 2,850 | 2,565 |
| VD579 | ชุดทดสอบแอนติเจนโคโรนา-โรตาไวรัส-คริปโตสปอริเดียม-คอสตริตริคัม เพอร์ฟริงเจนส์-อีชริคิอา โคไล K99 (BCV-ROTA-Crypto-EK99-CPE Ag) | 10 | 5,250 | 4,725 |

NAST

Antimicrobial Susceptibility Testing System

เครื่องทดสอบความไวต่อยาปฏิชีวนะ

- สามารถทดสอบหาความไวของยาได้ถึง **15 ชนิด**
- ทราบผลภายใน **6-32 ชั่วโมง**
- รองรับ Sample หลากหลาย ทั้งในแบบของเหลว ได้แก่ เลือด ปัสสาวะ และตัวอย่างจากการ swab
- ขั้นตอนไม่ยุ่งยาก เพียง 2 ขั้นตอน บ่มแล้วไหล
- ผลแม่นยำสูงกว่า **90%**



Product Specifications

| | |
|-----------------------|--|
| ชื่อผลิตภัณฑ์ | NAST Instrumentation |
| รหัสผลิตภัณฑ์ | MA01 |
| อุณหภูมิความร้อน | 30–37°C ± 1°C (86–99°F) ภายในอาคาร |
| หน้าจอแสดงผล | ขึ้นอยู่กับ monitor ที่ใช้งาน |
| การเชื่อมต่อ | Wi-Fi, USB |
| รูปแบบไฟล์ส่งออก | ไฟล์ e-PDF |
| อุณหภูมิขณะปฏิบัติงาน | อุณหภูมิห้อง (15–25°C) |
| แหล่งจ่ายไฟ | กระแสสลับ 110–240V, 50/60Hz |
| ขนาดน้ำหนัก | สูง 175 มม. x ยาว 140 มม. x กว้าง 200 มม. ประมาณ 1.5 กก. |

- สร้างรายงานเพื่อเป็นแนวทางในการบำบัดด้วยยาปฏิชีวนะ และลดความเสี่ยงของการดื้อยา
- ให้การทดสอบความไวของยาปฏิชีวนะ (Antibiotic Susceptibility Testing - AST) แบบอัตโนมัติสำหรับตัวอย่างจากสัตว์
- ประเมินค่าความเข้มข้นต่ำสุดที่ยังมีเชื้อ (Minimum Inhibitory Concentration - MIC) และรายงานประเภทความไวของยาต้านจุลชีพได้รวดเร็วภายใน 20 ชั่วโมง
- ใช้เทคโนโลยีไมโครฟลูอิดิกส์เพื่อการประเมินความไวที่รวดเร็วและแม่นยำ

NAST Culture Media Aerobic AST Kit

- B04
- B05
- B07
- B08

| B04 |
|---|
| Ampicillin |
| Amoxicillin/ Clavulanate potassium NEW |
| Azithromycin |
| Cefadroxil |
| Cefixime |
| Cephalexin |
| Clindamycin |
| Doxycycline |
| Enrofloxacin |
| Erythromycin |
| Gentamicin |
| Meropenem |
| Metronidazole |
| Minocycline |
| Trimethoprim/ sulfamethoxazole NEW |

| B05 |
|---|
| Ampicillin |
| Amikacin NEW |
| Amoxicillin/ Clavulanate Potassium NEW |
| Azithromycin |
| Cefadroxil |
| Cefixime |
| Cefotaxime |
| Cefoxitin |
| Cephalexin |
| Clindamycin |
| Doxycycline |
| Enrofloxacin |
| Gentamicin |
| Meropenem |
| Minocycline |
| Trimethoprim/ Sulfamethoxazole NEW |
| Vancomycin |

| B07 |
|---|
| Ampicillin |
| Amoxicillin/ Clavulanate Potassium NEW |
| Azithromycin |
| Cefadroxil |
| Cefixime |
| ceftazidime |
| Cephalexin (Cefalexin) |
| ciprofloxacin |
| Clindamycin |
| Doxycycline |
| Enrofloxacin |
| Gentamicin |
| Meropenem |
| Metronidazole |
| Vancomycin |

| B08 |
|--------------------------|
| Ampicillin |
| Cefixime |
| Cephalexin |
| Azithromycin |
| Metronidazole |
| Cefadroxil |
| Augmentin |
| Doxycycline |
| Enrofloxacin |
| Cefovecin |
| Meropenem |
| Gentamicin |
| Marbifloxacin NEW |
| Clindamycin |
| Levofloxacin NEW |

รูปแบบการรายงานผล

| Antibiotic | MIC | SIR |
|----------------|-------|------|
| Control | - | Pass |
| Ampicillin | >0.25 | S |
| Cefixime | =4 | I |
| Cephalexin | >64 | R |
| Azithromycin | >8 | R |
| Hatnridarole | >64 | R |
| Celadrad | >16 | R |
| Augmentin | >16/4 | R |
| Doxycycline | =16 | I |
| Enmloxacin | =16 | I |
| Mrocycline | <1 | S |
| Meropenem | =12 | I |
| Getamicin | >32 | R |
| Erythromycin | <0.25 | S |
| Clindamycin | <0.25 | S |
| Sulfanilamide+ | <2/10 | S |
| Trimethopri | | |

NAST - Patented LOC microfluidic system (Since 2021)

Portable Analyzer



Patented Cartridge

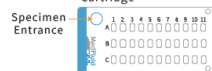

Step 1: Bacteria Pre-culture



Liquid Specimen (Urine, pus, blood, ascites, pleural effusion, tissue aspirate)
Use a syringe to draw the specimen and inject 0.25-0.5 mL into Medium 1



Solid-state Specimen (Pus swab, nasal swab, wound swab, secretion swab)

Step 2: Cartridge Tests



15 antibiotics with 33 different concentrations in each well



Gravity + Spaced cavity design Avoids cross contamination



Step 3: Real-Time AI Analysis



Reporting test results automatically

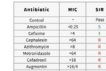

Package 1

ซื้อเครื่อง

180,000

- จ่ายครั้งเดียวเพียง **120,000.-**
- **แถมฟรี** ชุดตรวจ 1 กล่อง (10Tests)
- ราคาชุดตรวจ **800.- /Test**

Package 2

ผ่อนสั้น

- ผ่อนชำระเพียง **44,000.- /เดือน** (3 เดือน)
- ราคาชุดตรวจ **850.- /Test**

Package 3

ผ่อนยาว

- ผ่อนชำระเพียง **12,000.- /เดือน** (12 เดือน)
- ราคาชุดตรวจ **850.- /Test**

BVG-1100 Nucleic Acid Extractor

เครื่องสกัดกรดนิวคลีอิก

- กรดนิวคลีอิกที่สกัดสามารถเก็บไว้ใช้ในระยะเวลาได้
- เทคโนโลยีลูกปิดแม่เหล็ก
- การสกัดกรดนิวคลีอิกอัตโนมัติ
- ประมวลผลตัวอย่าง 2 ตัวอย่างพร้อมกัน
- เวลาในการประมวลผล - 8 นาที



Extraction Kits

| Product Name | Price | Promotion |
|--|---------|----------------|
| Extraction Kits (16Kits/Box) | 3,990.- | 3,591.- |
| Extraction Kits (for pet avian)(8Kits/Box) | 3,250.- | 2,925.- |

Qmini Real-time PCR Analyzer

เครื่องวิเคราะห์ PCR แบบเรียลไทม์ Qmini

- ทดสอบได้สูงสุด 16 รายการพร้อมกัน
- ใช้เทคนิค PCR-Taqman probes
- แสดงค่า Ct และกราฟการเพิ่มปริมาณ



Package 1

ซื้อเครื่อง

270,000

190,000.-

ส่วนลดน้ำยา 10%

Package 2

ผ่อนสั้น

70,000.-/เดือน

ผ่อนชำระ 3 เดือน

ส่วนลดน้ำยา 10%

Package 3

ผ่อนยาว

19,000.-/เดือน

ผ่อนชำระ 12 เดือน

ส่วนลดน้ำยา 10%

Qmini PCR Detection Kit

CANINE Category: Single Test

4 Kits/Box

| CAT.NO. | Product Name | Price | -10% |
|---------|---|-------|--------------|
| PC01-0 | Canine Coronavirus Real Time PCR DetectionKit | 1,890 | 1,701 |
| PC02-0 | Canine adenovirus type 1 Real Time PCR Detection Kit | 1,890 | 1,701 |
| PC03-0 | Canine adenovirus type 2 Real Time PCR Detection Kit | 1,890 | 1,701 |
| PC04-0 | Canine Parainfluenza virus Real Time PCR Detection Kit | 1,890 | 1,701 |
| PC05-0 | Canine Distemper virus Real Time PCR Detection Kit | 1,890 | 1,701 |
| PC06-0 | Canine Parvovirus Real Time PCR Detection Kit | 1,890 | 1,701 |
| PC07-0 | Canine Babesia spp. Real Time PCR Detection Kit (Babesia cains + B. vogeli + B. gibsoni+ Babesia canis rossi) | 1,890 | 1,701 |
| PC08-0 | Ehrlichia spp.Real Time PCR Detection Kit | 1,890 | 1,701 |
| PC09-0 | Mycoplasma cynos Real Time PCR Detection Kit (Mycoplasma cynos + Mycoplasma canis) | 1,890 | 1,701 |
| PC10-0 | Anaplasma phagocytophilum Real Time PCR Detection Kit | 1,890 | 1,701 |
| PC11-0 | Mycoplasma haemocanis Real Time PCR Detection Kit | 1,890 | 1,701 |
| PC12-0 | Leishmania spp. Real Time PCR Detection Kit | 1,890 | 1,701 |
| PC13-0 | Babesia gibsoni Real Time PCR Detection Kit | 1,890 | 1,701 |
| PC14-0 | Babesia canis Real Time PCR Detection Kit (Babesia canis + B. vogeli) | 1,890 | 1,701 |

8 Kits/Box

| CAT.NO. | Product Name | Price | -10% |
|---------|---|-------|--------------|
| PC01-1 | Canine Coronavirus Real Time PCR DetectionKit | 3,450 | 3,105 |
| PC02-1 | Canine adenovirus type 1 Real Time PCR Detection Kit | 3,450 | 3,105 |
| PC03-1 | Canine adenovirus type 2 Real Time PCR Detection Kit | 3,450 | 3,105 |
| PC04-1 | Canine Parainfluenza virus Real Time PCR Detection Kit | 3,450 | 3,105 |
| PC05-1 | Canine Distemper virus Real Time PCR Detection Kit | 3,450 | 3,105 |
| PC06-1 | Canine Parvovirus Real Time PCR Detection Kit | 3,450 | 3,105 |
| PC07-1 | Canine Babesia spp. Real Time PCR Detection Kit (Babesia cains + B. vogeli + B. gibsoni+ Babesia canis rossi) | 3,450 | 3,105 |
| PC08-1 | Ehrlichia spp.Real Time PCR Detection Kit | 3,450 | 3,105 |
| PC09-1 | Mycoplasma cynos Real Time PCR Detection Kit (Mycoplasma cynos + Mycoplasma canis) | 3,450 | 3,105 |
| PC10-1 | Anaplasma phagocytophilum Real Time PCR Detection Kit | 3,450 | 3,105 |
| PC11-1 | Mycoplasma haemocanis Real Time PCR Detection Kit | 3,450 | 3,105 |
| PC12-1 | Leishmania spp. Real Time PCR Detection Kit | 3,450 | 3,105 |
| PC13-1 | Babesia gibsoni Real Time PCR Detection Kit | 3,450 | 3,105 |
| PC14-1 | Babesia canis Real Time PCR Detection Kit (Babesia canis + B. vogeli) | 3,450 | 3,105 |

CANINE Category: Single Test

8 Kits/Box

| CAT.NO. | Product Name | Price | -10% | CAT.NO. | Product Name | Price | -10% |
|---------|--|-------|--------------|---------|--|-------|--------------|
| PC22-0 | Anaplasma platy Real Time PCR Detection Kit | 1,890 | 1,701 | PC22-1 | Anaplasma platy Real Time PCR Detection Kit | 3,450 | 3,105 |
| PC23-0 | Neospora caninum Real Time PCR Detection Kit | 1,890 | 1,701 | PC23-1 | Neospora caninum Real Time PCR Detection Kit | 3,450 | 3,105 |
| PC25-0 | Severe fever with thrombocytopenia syndrome Real TimePCR Detection Kit | 1,890 | 1,701 | PC25-1 | Severe fever with thrombocytopenia syndrome Real TimePCR Detection Kit | 3,450 | 3,105 |
| PC26-0 | Canine influenza virus (CIV) Real time PCR Detection Kit | 1,890 | 1,701 | PC26-1 | Canine influenza virus (CIV) Real time PCR Detection Kit | 3,450 | 3,105 |
| PC28-0 | Canine respiratory coronavirus Real Time PCR Detection Kit | 1,890 | 1,701 | PC28-1 | Canine respiratory coronavirus Real Time PCR Detection Kit | 3,450 | 3,105 |
| PC29-0 | Canine Herpesvirus 1 Real Time PCR Detection Kit | 1,890 | 1,701 | PC29-1 | Canine Herpesvirus 1 Real Time PCR Detection Kit | 3,450 | 3,105 |
| PC31-0 | Canine Pneumovirus Real Time PCR Detection Kit | 1,890 | 1,701 | PC31-1 | Canine Pneumovirus Real Time PCR Detection Kit | 3,450 | 3,105 |

CANINE Category: Combo Test

4 Kits/Box

| CAT.NO. | Product Name | Price | -10% |
|---------|--|-------|--------------|
| PC15-0 | Canine Parvovirus/Canine Coronavirus Real Time PCR Detection Kit | 2,990 | 2,691 |
| PC16-0 | Babesia cains /Babesia gibsoni Real Time PCR Detection Kit | 2,990 | 2,691 |
| PC32-0 | Canine Distemper virus/Canine Parainfluenza Virus Real Time PCR Detection Kit | 2,990 | 2,691 |
| PC33-0 | Mycoplasma cynos/ Canine influenza virus (CIV) Real Time PCR Detection Kit | 2,990 | 2,691 |
| PC18-0 | Canine Vector-Borne Pathogens Panel (4 items) Real Time PCR Detection Kit Borrelia burgdorferi / Ehrlichia spp./ Anaplasma phagocytophilum / Dirofilaria immitis | 4,650 | 4,185 |
| PC19-0 | Canine Respiratory Panel (4 items) Real Time PCR Detection Kit Canine Distemper virus / Canine adenovirus type II / Canine Parainfluenza virus /Bordetella bronchiseptica | 4,650 | 4,185 |
| PC20-0 | Canine GI Panel (4 items) Real Time PCR Detection Kit Canine Parvovirus / Canine Coronavirus / Giardia/ Cryptosporidium spp | 4,650 | 4,185 |
| PC21-0 | Tick Panel (4 items) Real Time PCR Detection Kit Babesia canis + B. vogeli / Babesia gibsoni / Ehrlichia spp./ Anaplasma phagocytophilum | 4,650 | 4,185 |
| PC17-0 | Canine Anemia Panel (6 items) Real Time PCR Detection Kit Babesia canis + B. vogeli / Babesia gibsoni / Borrelia burgdorferi / Ehrlichia spp./ Anaplasma phagocytophilum/Mycoplasma haemocanis | 4,650 | 4,185 |
| PC30-0 | Canine Respiratory Panel (6 items) Real Time PCR Detection Kit Canine Distemper Virus / Canine Adenovirus Type II / Canine Parainfluenza Virus / Bordetella bronchiseptica / Mycoplasma cynos / Canine influenza viruses | 6,650 | 5,985 |

8 Kits/Box

| CAT.NO. | Product Name | Price | -10% |
|---------|--|--------|---------------|
| PC15-1 | Canine Parvovirus/Canine Coronavirus Real Time PCR Detection Kit | 5,450 | 4,905 |
| PC16-1 | Babesia cains /Babesia gibsoni Real Time PCR Detection Kit | 5,450 | 4,905 |
| PC32-1 | Canine Distemper virus/Canine Parainfluenza Virus Real Time PCR Detection Kit | 5,450 | 4,905 |
| PC33-1 | Mycoplasma cynos/ Canine influenza virus (CIV) Real Time PCR Detection Kit | 5,450 | 4,905 |
| PC18-1 | Canine Vector-Borne Pathogens Panel (4 items) Real Time PCR Detection Kit Borrelia burgdorferi / Ehrlichia spp./ Anaplasma phagocytophilum / Dirofilaria immitis | 8,490 | 7,641 |
| PC19-1 | Canine Respiratory Panel (4 items) Real Time PCR Detection Kit Canine Distemper virus / Canine adenovirus type II / Canine Parainfluenza virus /Bordetella bronchiseptica | 8,490 | 7,641 |
| PC20-1 | Canine GI Panel (4 items) Real Time PCR Detection Kit Canine Parvovirus / Canine Coronavirus / Giardia/ Cryptosporidium spp | 8,490 | 7,641 |
| PC21-1 | Tick Panel (4 items) Real Time PCR Detection Kit Babesia canis + B. vogeli / Babesia gibsoni / Ehrlichia spp./ Anaplasma phagocytophilum | 9,085 | 7,641 |
| PC17-1 | Canine Anemia Panel (6 items) Real Time PCR Detection Kit Babesia canis + B. vogeli / Babesia gibsoni / Borrelia burgdorferi / Ehrlichia spp./ Anaplasma phagocytophilum/Mycoplasma haemocanis | 12,050 | 10,845 |
| PC30-1 | Canine Respiratory Panel (6 items) Real Time PCR Detection Kit Canine Distemper Virus / Canine Adenovirus Type II / Canine Parainfluenza Virus / Bordetella bronchiseptica / Mycoplasma cynos / Canine influenza viruses | 12,050 | 10,845 |

CANINE / FELINE Category: Single Test

| 4 Kits/Box | | | | 8 Kits/Box | | | |
|------------|---|-------|--------------|------------|---|-------|--------------|
| CAT.NO. | Product Name | Price | -10% | CAT.NO. | Product Name | Price | -10% |
| PFC01-0 | Borrelia burgdorferi Real Time PCR Detection Kit | 1,890 | 1,701 | PFC01-1 | Borrelia burgdorferi Real Time PCR Detection Kit | 3,450 | 3,105 |
| PFC02-0 | Heartworm (Dirofilaria immitis) Real Time PCR Detection Kit | 1,890 | 1,701 | PFC02-1 | Heartworm (Dirofilaria immitis) Real Time PCR Detection Kit | 3,450 | 3,105 |
| PFC03-0 | Toxoplasma gondii Real Time PCR Detection Kit | 1,890 | 1,701 | PFC03-1 | Toxoplasma gondii Real Time PCR Detection Kit | 3,450 | 3,105 |
| PFC04-0 | Cryptosporidium spp. Real Time PCR Detection Kit | 1,890 | 1,701 | PFC04-1 | Cryptosporidium spp. Real Time PCR Detection Kit | 3,450 | 3,105 |
| PFC05-0 | Leptospira spp. Real Time PCR Detection Kit | 1,890 | 1,701 | PFC05-1 | Leptospira spp. Real Time PCR Detection Kit | 3,450 | 3,105 |
| PFC06-0 | Giardia lamblia Real Time PCR Detection Kit (Giardia intestinalis, or Giardia duodenalis) | 1,890 | 1,701 | PFC06-1 | Giardia lamblia Real Time PCR Detection Kit (Giardia intestinalis, or Giardia duodenalis) | 3,450 | 3,105 |
| PFC07-0 | Rabies virus Real Time PCR Detection Kit | 1,890 | 1,701 | PFC07-1 | Rabies virus Real Time PCR Detection Kit | 3,450 | 3,105 |
| PFC08-0 | Bordetella bronchiseptica Real Time PCR Detection Kit | 1,890 | 1,701 | PFC08-1 | Bordetella bronchiseptica Real Time PCR Detection Kit | 3,450 | 3,105 |
| PFC09-0 | Brucella spp. Real Time PCR Detection Kit | 1,890 | 1,701 | PFC09-1 | Brucella spp. Real Time PCR Detection Kit | 3,450 | 3,105 |
| PFC12-0 | Helicobacter pylori Real Time PCR Detection Kit | 1,890 | 1,701 | PFC12-1 | Helicobacter pylori Real Time PCR Detection Kit | 3,450 | 3,105 |
| PFC14-0 | Hepatozoon Real Time PCR Detection Kit | 1,890 | 1,701 | PFC14-1 | Hepatozoon Real Time PCR Detection Kit | 3,450 | 3,105 |

CANINE / FELINE Category: Combo Test

| 4 Kits/Box | | | | 8 Kits/Box | | | |
|------------|--|-------|--------------|------------|--|--------|---------------|
| CAT.NO. | Product Name | Price | -10% | CAT.NO. | Product Name | Price | -10% |
| PFC10-0 | Leptospira spp./ Toxoplasma gondii Real Time PCR Detection Kit | 2,990 | 2,691 | PFC10-1 | Leptospira spp./ Toxoplasma gondii Real Time PCR Detection Kit | 5,450 | 4,905 |
| PFC11-0 | Giardia lamblia/ Tritrichomonas foetus Real Time PCR Detection Kit | 2,990 | 2,691 | PFC11-1 | Giardia lamblia/ Tritrichomonas foetus Real Time PCR Detection Kit | 5,450 | 4,905 |
| PFC13-0 | Zoonosis Panel (6 items) Real Time PCR Detection Kit Leptospira spp./Toxoplasma gondii / Babesia canis + B. vogeli / Babesia gibsoni / Bartonella henselae / Dirofilaria immitis | 6,650 | 5,985 | PFC13-1 | Zoonosis Panel (6 items) Real Time PCR Detection Kit Leptospira spp./Toxoplasma gondii / Babesia canis + B. vogeli / Babesia gibsoni / Bartonella henselae / Dirofilaria immitis | 12,050 | 10,845 |

FELINE Category: Single Test

| 4 Kits/Box | | | | 8 Kits/Box | | | |
|------------|--|-------|--------------|------------|--|-------|--------------|
| CAT.NO. | Product Name | Price | -10% | CAT.NO. | Product Name | Price | -10% |
| PF01-0 | Feline Coronavirus Real Time PCR Detection Kit | 1,890 | 1,701 | PF01-1 | Feline Coronavirus Real Time PCR Detection Kit | 3,450 | 3,105 |
| PF02-0 | Feline Calicivirus Real Time PCR Detection Kit | 1,890 | 1,701 | PF02-1 | Feline Calicivirus Real Time PCR Detection Kit | 3,450 | 3,105 |
| PF03-0 | Feline Herpesvirus Real Time PCR Detection Kit | 1,890 | 1,701 | PF03-1 | Feline Herpesvirus Real Time PCR Detection Kit | 3,450 | 3,105 |
| PF04-0 | Feline Parvovirus Real Time PCR Detection Kit | 1,890 | 1,701 | PF04-1 | Feline Parvovirus Real Time PCR Detection Kit | 3,450 | 3,105 |
| PF05-0 | Chlamydia felis Real Time PCR Detection Kit | 1,890 | 1,701 | PF05-1 | Chlamydia felis Real Time PCR Detection Kit | 3,450 | 3,105 |
| PF06-0 | Mycoplasma felis Real Time PCR Detection Kit | 1,890 | 1,701 | PF06-1 | Mycoplasma felis Real Time PCR Detection Kit | 3,450 | 3,105 |
| PF07-0 | Bartonella henselae Real Time PCR Detection Kit | 1,890 | 1,701 | PF07-1 | Bartonella henselae Real Time PCR Detection Kit | 3,450 | 3,105 |
| PF08-0 | Feline Immunodeficiency Virus Real Time PCR Detection Kit | 1,890 | 1,701 | PF08-1 | Feline Immunodeficiency Virus Real Time PCR Detection Kit | 3,450 | 3,105 |
| PF09-0 | Feline Leukemia Virus Real Time PCR Detection Kit | 1,890 | 1,701 | PF09-1 | Feline Leukemia Virus Real Time PCR Detection Kit | 3,450 | 3,105 |
| PF10-0 | Tritrichomonas foetus Real Time PCR Detection Kit | 1,890 | 1,701 | PF10-1 | Tritrichomonas foetus Real Time PCR Detection Kit | 3,450 | 3,105 |
| PF21-0 | Candidatus Mycoplasma haemominutum Real Time PCR Detection Kit | 1,890 | 1,701 | PF21-1 | Candidatus Mycoplasma haemominutum Real Time PCR Detection Kit | 3,450 | 3,105 |
| PF22-0 | Mycoplasma haemofelis Real Time PCR Detection Kit | 1,890 | 1,701 | PF22-1 | Mycoplasma haemofelis Real Time PCR Detection Kit | 3,450 | 3,105 |
| PF23-0 | Candidatus Mycoplasma turicensis Real Time PCR Detection Kit | 1,890 | 1,701 | PF23-1 | Candidatus Mycoplasma turicensis Real Time PCR Detection Kit | 3,450 | 3,105 |
| PF24-0 | Feline Hemotropic Mycoplasma Real Time PCR Detection Kit | 1,890 | 1,701 | PF24-1 | Feline Hemotropic Mycoplasma Real Time PCR Detection Kit | 3,450 | 3,105 |

FELINE Category: Combo Test

4 Kits/Box

8 Kits/Box

| CAT.NO. | Product Name | Price | -10% |
|---------|---|-------|--------------|
| PF11-0 | Feline Calicivirus/Feline Herpesvirus Real Time PCR Detection Kit | 2,990 | 2,691 |
| PF12-0 | Chlamydia felis /Mycoplasma felis Real Time PCR Detection Kit | 2,990 | 2,691 |
| PF13-0 | Feline Parvovirus/ Feline Coronavirus Real Time PCR Detection Kit | 2,990 | 2,691 |
| PF14-0 | Feline Immunodeficiency virus/Feline Leukemia virus Real Time PCR Detection Kit | 2,990 | 2,691 |
| PF15-0 | Feline Bartonella henselae/Toxoplasma gondii Real Time PCR Detection Kit | 2,990 | 2,691 |
| PF16-0 | Feline Respiratory Panel (4 items) Real Time PCR Detection Kit Feline Calicivirus / Feline Herpesvirus/ Chlamydia felis / Mycoplasma felis | 4,650 | 4,185 |
| PF18-0 | Feline GI Panel (4 items) Real Time PCR Detection Kit Feline Parvovirus/ Feline Coronavirus/ Giardia/ Tritrichomonas foetus | 4,650 | 4,185 |
| PF19-0 | Feline Stomatitis Panel (4 items) Real Time PCR Detection Kit Feline Calicivirus / Feline Herpesvirus/ Feline Immunodeficiency virus/ Feline Leukemia virus | 4,650 | 4,185 |
| PF20-0 | Feline Anemia Panel (4 items) Real Time PCR Detection Kit Mycoplasma haemofelis + Candidatus Mycoplasma haemominutum/ Bartonella henselae/ Feline | 4,650 | 4,185 |
| PF27-0 | Immunodeficiency virus/ Feline Leukemia virus Feline Anemia Panel (6 items) Real Time PCR Detection Kit Candidatus Mycoplasma haemominutum/ Candidatus Mycoplasma haemofelis / Candidatus Mycoplasma turicensis /Bartonella henselae / Feline Immunodeficiency virus /Feline Leukemia virus | 6,650 | 5,985 |

| CAT.NO. | Product Name | Price | -10% |
|---------|---|--------|---------------|
| PF11-1 | Feline Calicivirus/Feline Herpesvirus Real Time PCR Detection Kit | 5,450 | 4,905 |
| PF12-1 | Chlamydia felis /Mycoplasma felis Real Time PCR Detection Kit | 5,450 | 4,905 |
| PF13-1 | Feline Parvovirus/ Feline Coronavirus Real Time PCR Detection Kit | 5,450 | 4,905 |
| PF14-1 | Feline Immunodeficiency virus/Feline Leukemia virus Real Time PCR Detection Kit | 5,450 | 4,905 |
| PF15-1 | Feline Bartonella henselae/Toxoplasma gondii Real Time PCR Detection Kit | 5,450 | 4,905 |
| PF16-1 | Feline Respiratory Panel (4 items) Real Time PCR Detection Kit Feline Calicivirus / Feline Herpesvirus/ Chlamydia felis / Mycoplasma felis | 8,490 | 7,641 |
| PF18-1 | Feline GI Panel (4 items) Real Time PCR Detection Kit Feline Parvovirus/ Feline Coronavirus/ Giardia/ Tritrichomonas foetus | 8,490 | 7,641 |
| PF19-1 | Feline Stomatitis Panel (4 items) Real Time PCR Detection Kit Feline Calicivirus / Feline Herpesvirus/ Feline Immunodeficiency virus/ Feline Leukemia virus | 8,490 | 7,641 |
| PF20-1 | Feline Anemia Panel (4 items) Real Time PCR Detection Kit Mycoplasma haemofelis + Candidatus Mycoplasma haemominutum/ Bartonella henselae/ Feline | 8,490 | 7,641 |
| PF27-1 | Immunodeficiency virus/ Feline Leukemia virus Feline Anemia Panel (6 items) Real Time PCR Detection Kit Candidatus Mycoplasma haemominutum/ Candidatus Mycoplasma haemofelis / Candidatus Mycoplasma turicensis /Bartonella henselae / Feline Immunodeficiency virus /Feline Leukemia virus | 12,050 | 10,845 |

EXOTICS Category: Single Test

4 Kits/Box

8 Kits/Box

| CAT.NO. | Product Name | Price | -10% |
|---------|---|-------|--------------|
| PE01-0 | Parrot Bornavirus Real Time PCR Detection Kit | 1,890 | 1,701 |
| PE02-0 | Parrot Herpesvirus Real Time PCR Detection Kit | 1,890 | 1,701 |
| PE03-0 | Pigeon Circovirus Real Time PCR Detection Kit | 1,890 | 1,701 |
| PE05-0 | Mink distemper virus Real Time PCR Detection Kit | 1,890 | 1,701 |
| PE06-0 | Parrot beak and feather disease virus Real Time PCR Detection Kit | 1,890 | 1,701 |
| PE07-0 | Pigeon Paramyxovirus 1 Real Time PCR Detection Kit | 1,890 | 1,701 |
| PE08-0 | Turtle Mycoplasma Real Time PCR Detection Kit | 1,890 | 1,701 |
| PE09-0 | Rabbit Encephalitozoon cuniculi Real Time PCR Detection Kit | 1,890 | 1,701 |
| PE10-0 | Avian polyomavirus Real Time PCR Detection Kit | 1,890 | 1,701 |
| PE11-0 | Pigeon adenovirus type 1 Real Time PCR Detection Kit | 1,890 | 1,701 |
| PE12-0 | Pigeon adenovirus type 2 Real Time PCR Detection Kit | 1,890 | 1,701 |
| PE13-0 | Rabbit Hemorrhagic Disease Virus Real Time PCR Detection Kit | 1,890 | 1,701 |
| PE15-0 | Trichomonas gallinae Real Time PCR Detection Kit | 1,890 | 1,701 |
| PE16-0 | Mink enteritis virus Real Time PCR Detection Kit | 1,890 | 1,701 |

| CAT.NO. | Product Name | Price | -10% |
|---------|---|-------|--------------|
| PE01-1 | Parrot Bornavirus Real Time PCR Detection Kit | 3,450 | 3,105 |
| PE02-1 | Parrot Herpesvirus Real Time PCR Detection Kit | 3,450 | 3,105 |
| PE03-1 | Pigeon Circovirus Real Time PCR Detection Kit | 3,450 | 3,105 |
| PE05-1 | Mink distemper virus Real Time PCR Detection Kit | 3,450 | 3,105 |
| PE06-1 | Parrot beak and feather disease virus Real Time PCR Detection Kit | 3,450 | 3,105 |
| PE07-1 | Pigeon Paramyxovirus 1 Real Time PCR Detection Kit | 3,450 | 3,105 |
| PE08-1 | Turtle Mycoplasma Real Time PCR Detection Kit | 3,450 | 3,105 |
| PE09-1 | Rabbit Encephalitozoon cuniculi Real Time PCR Detection Kit | 3,450 | 3,105 |
| PE10-1 | Avian polyomavirus Real Time PCR Detection Kit | 3,450 | 3,105 |
| PE11-1 | Pigeon adenovirus type 1 Real Time PCR Detection Kit | 3,450 | 3,105 |
| PE12-1 | Pigeon adenovirus type 2 Real Time PCR Detection Kit | 3,450 | 3,105 |
| PE13-1 | Rabbit Hemorrhagic Disease Virus Real Time PCR Detection Kit | 3,450 | 3,105 |
| PE15-1 | Trichomonas gallinae Real Time PCR Detection Kit | 3,450 | 3,105 |
| PE16-1 | Mink enteritis virus Real Time PCR Detection Kit | 3,450 | 3,105 |

EXOTICS Category: Single Test

| 4 Kits/Box | | | | 8 Kits/Box | | | |
|------------|---|-------|--------------|------------|---|-------|--------------|
| CAT.NO. | Product Name | Price | -10% | CAT.NO. | Product Name | Price | -10% |
| PE17-0 | Chelonid alphaherpesvirus 5 Real Time PCR Detection Kit | 1,890 | 1,701 | PE17-1 | Chelonid alphaherpesvirus 5 Real Time PCR Detection Kit | 3,450 | 3,105 |
| PE18-0 | Chlamydia psittaci Real Time PCR Detection Kit | 1,890 | 1,701 | PE18-1 | Chlamydia psittaci Real Time PCR Detection Kit | 3,450 | 3,105 |
| PE19-0 | Aleutian mink disease virus Real Time PCR Detection Kit | 1,890 | 1,701 | PE19-1 | Aleutian mink disease virus Real Time PCR Detection Kit | 3,450 | 3,105 |
| PE20-0 | Snake Paramyxovirus Real Time PCR Detection Kit | 1,890 | 1,701 | PE20-1 | Snake Paramyxovirus Real Time PCR Detection Kit | 3,450 | 3,105 |
| PE23-0 | Koi herpesvirus Real Time PCR Detection Kit | 1,890 | 1,701 | PE23-1 | Koi herpesvirus Real Time PCR Detection Kit | 3,450 | 3,105 |
| PE25-0 | Cryptosporidium saurophilum Real Time PCR Detection Kit | 1,890 | 1,701 | PE25-1 | Cryptosporidium saurophilum Real Time PCR Detection Kit | 3,450 | 3,105 |
| PE27-0 | Turtle Herpesviruses Real Time PCR Detection Kit | 1,890 | 1,701 | PE27-1 | Turtle Herpesviruses Real Time PCR Detection Kit | 3,450 | 3,105 |

EXOTICS Category: Combo Test

| 4 Kits/Box | | | | 8 Kits/Box | | | |
|------------|--|-------|--------------|------------|--|-------|--------------|
| CAT.NO. | Product Name | Price | -10% | CAT.NO. | Product Name | Price | -10% |
| PE14-0 | Parrot beak and feather disease virus/ Avian polyoma virus Real Time PCR Detection Kit | 2,990 | 2,691 | PE14-1 | Parrot beak and feather disease virus/ Avian polyoma virus Real Time PCR Detection Kit | 5,450 | 4,905 |
| PE26-0 | Cryptosporidium serpentis / C. saurophilum Real Time PCR Detection Kit | 2,990 | 2,691 | PE26-1 | Cryptosporidium serpentis / C. saurophilum Real Time PCR Detection Kit | 5,450 | 4,905 |

miniCHEM Veterinary Coagulation and Chemistry Combo Analyzer

เครื่องวิเคราะห์การแข็งตัวของเลือดและเคมีสำหรับสัตว์แพทย์ (#BVC-1100)

Specification

Species: Dogs, cats, rabbits, mice, pigs, monkeys, lizards, horses, cows, sheep, turtles, etc.

Methodology: Photometric/colorimetric methods

Sample types: Whole blood, plasma, serum

Sample volume: 50µL ~ 180µL

Testing time: 12 mins

| | | |
|--|---|---|
| Package 1 ซื้อเครื่อง 290,000 190,000.- ส่วนลดนี้ยา 10% | Package 2 ผ่อนสั้น 70,000.- /เดือน ผ่อนชำระ: 3 เดือน ส่วนลดนี้ยา 10% | Package 2 ผ่อนยาว 19,000.- /เดือน ผ่อนชำระ: 12 เดือน ส่วนลดนี้ยา 10% |
|--|---|---|



Ordering Information Testing panel :

*Calculated value

| CAT. NO. | Product Name | Panel composition | Volume | Tests/box | Price | -10% |
|----------|----------------------------------|---|--------|-----------|-------|--------------|
| CH01-1 | Coagulation 4 Test Panel | FIB, TT, PT, APTT | 180uL | 10 | 6,550 | 5,895 |
| CH02-1 | Coagulation 2 Test Panel | PT, APTT | 180uL | 10 | 5,750 | 5,175 |
| CH03-1 | General Chemistry 23 Test Panel | ALB, ALP, ALT, AMY, AST, BUN, Ca, CK, CRE, DBIL, GGT, GLU, PHOS, TBA, TBIL, TCH, CO ₂ , TP, *A/G, *AST/ALT, *GLOB, *IBIL, *BUN/CRE | 140uL | 10 | 7,350 | 6,615 |
| CH04-1 | Health Check 16 Test Panel | ALB, ALP, ALT, AMY, BUN, Ca, CK, GLU, PHOS, TBIL, TCH, TP, *A/G, *GLOB, *BUN/CRE | 140uL | 10 | 5,750 | 5,175 |
| CH05-1 | Liver Function 17 Test Panel | ALB, ALT, AST, GGT, ALP, TBIL, TBA, CK, TP, TG, TCH, DBIL, LDH, *GLOB, -A/G, -AST/ALT, *IBIL | 140uL | 10 | 5,750 | 5,175 |
| CH06-1 | Kidney Function 11 Test Panel | ALB, PHOS, BUN, CRE, CO ₂ , Ca, GLU, Na+, K+, Cl-, *BUN/CRE | 140uL | 10 | 5,750 | 5,175 |
| CH07-1 | Electrolyte 7 Test Panel | Ca, Cl-, CO ₂ , K+, Mg, Na+, PHOS | 140uL | 10 | 5,750 | 5,175 |
| CH08-1 | Canine Inflammation 6 Test Panel | AMY, BUN, CRE, LPS, CRP, *BUN/CRE | 140uL | 10 | 5,750 | 5,175 |
| CH09-1 | Diabetes 4 Test Panel | GLU, TG, TCH, FRU(GSP) | 140uL | 10 | 5,750 | 5,175 |
| CH12-1 | Equine 17 Test Panel | ALB, ALP, AST, BUN, Ca, CK, CRE, GLU, GGT, GLOB, K+, TBIL, CO ₂ , TP, LDH, *A/G, *BUN/CRE | 140uL | 10 | 7,350 | 6,615 |
| CH13-1 | Large Animal 15 Test Panel | ALB, ALP, AST, BUN, Ca, CK, Cl-, GGT, GLU, K+, Mg, Na+, PHOS, TP, *GLOB | 140uL | 10 | 6,550 | 5,895 |
| CH14-1 | Avian & Reptile 20 Test Panel | ALB, AMY, AST, TBA, Ca, CK, Cl-, GGT, GLU, K+, Na+, PHOS, TBIL, TCH, TP, UA, *A/G, *GLOB | 140uL | 10 | 7,350 | 6,615 |

Z52 VET

เครื่องตรวจวัดเม็ดเลือดแบบอัตโนมัติสำหรับสัตว์แพทย์

- ✓ ใช้เวลาทำงานเพียง 1 นาทีต่อ 25 พารามิเตอร์
- ✓ ใช้เลือดทั้งหมดเพียง 18 µL แยก WBC 5-diff
- ✓ ใช้งานง่ายเพียงคลิก 1 หรือ 2 ครั้ง
- ✓ เทคโนโลยี Flow cytometry laser scatter ในการแยกความแตกต่างของเม็ดเลือดขาว
- ✓ เทคโนโลยี 3D DIFF สำหรับตัวอย่างที่มีฮีโมโกลินสูง
- ✓ หน้าจอสัมผัสขนาด 8.4 นิ้ว
- ✓ มีไอซีเอส 2 ตัวในเครื่อง
- ✓ ขนาดเล็ก และน้ำหนักเบา
- ✓ กดปุ่มเดียวเพื่อทำความสะอาดหัววัด
- ✓ คลิกเพียงครั้งเดียวเพื่อแก้ไขปัญหาอุดตัน

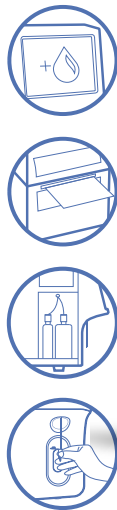

| | | |
|------------------------|---------------------------|--|
| ข้อมูลทางเทคนิค | หลักการ | ใช้เทคโนโลยี Flow cytometry + tri-angle laser scatter สำหรับการวิเคราะห์ความแตกต่าง 5 DIFF ของ WBC และการนับ WBC วิธีการวัดค่าอิมพีแดนซ์สำหรับการนับ RBC และ PLT รีเจนต์ที่ปราศจากโซยาไนด์สำหรับการวัด HGB |
| | ปริมาณงาน | 60 ตัวอย่างต่อชั่วโมง |
| | พารามิเตอร์ | 25 พารามิเตอร์: WBC, Lym%, Mono%, Neu%, Bas%, Eos%, Lym#, Mono#, Neu#, Bas#, Eos#, RBC, HGB, HCT, MCV, MCH, MCHC, RDW-CV, RDW-SD, PLT, MPV, PCT, PDW, P-LCR, P-LCC |
| | กราฟิก | 3 2D DIFF scatter gram // 1 2D BASO scatter gram // 1 3D DIFF scatter gram // 3 histograms สำหรับ WBC, RBC และ PLT |
| | สารเคมี | V-LB Lyse, V-LD Lyse, V-5DN Diluent, VET-P Probe Cleanser, V-calibrator และ V-4D control |
| | อินเตอร์เฟซ | พอร์ต USB 4 พอร์ต // พอร์ตเครือข่าย 1 พอร์ต โปรโตคอล HL7 รองรับ LIS |
| | ความจุในการจัดเก็บ | ผลลัพธ์มากกว่า 50,000 รายการ รวมถึงข้อมูลตัวเลขและกราฟิก |

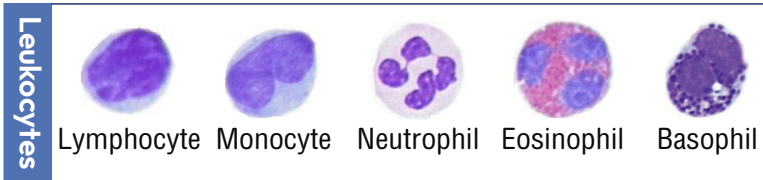

| Package 1 | Package 2 | Package 2 |
|--|--|--|
| ซื้อเครื่อง 490,000.- 290,000.- | ผ่อนสั้น 100,000.- /เดือน ผ่อนชำระ: 3 เดือน | ผ่อนยาว 29,000.- /เดือน ผ่อนชำระ: 12 เดือน |
| แถมฟรีชุดน้ำยา V-5DN Diluent(10L) , 5Part V-LB Lyse(60mL) , 5Part V-LD Lyse(280mL) , 5Part VET-P Probe Cleanser(50mL+50mL) | แถมฟรีชุดน้ำยา V-5DN Diluent(10L) , 5Part V-LB Lyse(60mL) , 5Part V-LD Lyse(280mL) , 5Part VET-P Probe Cleanser(50mL+50mL) | แถมฟรีชุดน้ำยา V-5DN Diluent(10L) , 5Part V-LB Lyse(60mL) , 5Part V-LD Lyse(280mL) , 5Part VET-P Probe Cleanser(50mL+50mL) |

| ราคาดน้ำยา | | Price | -10% |
|------------|---------------------------------|-------|-------|
| CAT. No. | Product Name | | |
| V-5DN | Diluent (10L), 5Part | 1,390 | 1,251 |
| V-LB | Lyse (60mL), 5Part | 1,090 | 981 |
| V-LB | Lyse (100mL), 5Part | 1,850 | 1,665 |
| V-LD | Lyse (280mL), 5Part | 1,450 | 1,305 |
| V-LD | Lyse (480mL), 5Part | 2,750 | 2,475 |
| VET-P | Probe Cleanser (50mL+50mL) | 950 | 855 |
| V-CAL | Hematology Calibrator (3mL) | 2,390 | 2,151 |
| V-5D-L | Hematology Control (3mL), 5Part | 2,390 | 2,151 |
| V-5D-N | Hematology Control (3mL), 5Part | 2,390 | 2,151 |
| V-5D-H | Hematology Control (3mL), 5Part | 2,390 | 2,151 |

ตัวอย่างการแสดงผลหน้าต่าง Analysis

- ข้อมูลของตัวอย่าง
- แสดงกราฟ
- แสดงช่วงอ้างอิงผลลัพธ์

Animal Species

| | | |
|--------|-----------|--------|
| Feline | Rabbit | Pig |
| Canine | Hamster | Alpaca |
| Cattle | GuineaPig | Horse |
| Sheep | Mink | Camel |



Veterinary Monitoring Solution

*ราคารวม VAT 7% แล้ว

| | | | | |
|--|--|--|--|---|
| <p>M3C Vet Monitor (#M3C)</p>  <p>Parameters : SpO2+MainStream EtCo2 58,690.-</p> <p>45,621.-</p> | <p>M3E Vet Monitor (#M3E)</p>  <p>Parameters : SpO2+NIBP+Mainstream EtCo2 58,850.-</p> <p>52,965.-</p> | <p>M3S Vet Monitor (#M3S)</p>  <p>Vital signs parameters: SpO2 7,250.-</p> <p>6,525.-</p> | <p>M3T Vet Monitor (#M3T)</p>  <p>Parameters: SPO2+NIBP+TEMP 18,150.-</p> <p>16,335.-</p> | |
| <p>M6E Vet Monitor (#M6E)</p>  <p>Vital signs parameters: SpO2+NIBP+TEMP+ MainStream EtCO2 67,890.-</p> <p>61,101.-</p> | <p>M6SE Vet Monitor (#M6SE)</p>  <p>Vital signs parameters: SpO2+NIBP+TEMP+ MainStream EtCO2 66,050.-</p> <p>59,445.-</p> | <p>BP Monitor PetPro (#BP-PetPro)</p>  <p>ช่วงความดัน 0-300mmHg</p> <p>33,850.-</p> <p>29,745.-</p> | <p>BP Monitor PetPro BT (#BP-PetProBT)</p>  <p>37,550.-</p> <p>33,795.-</p> | <p>PetPro Premium (#BP-PetProPremium)</p>  <p>Parameters : NIBP+SpO2+TEMP 50,690.-</p> <p>45,621.-</p> |

SunTech Veterinary Cuffs (#M6-NDSC)



ปกอวดความดันโลหิตสำหรับสัตว์ ทำจากวัสดุที่อ่อนนุ่ม ปราศจากโลหะหนัก และมีมีมได้มบนเพื่อสวมใส่ได้สบาย มีรหัสสีเพื่อแบ่งออกขนาด ตั้งแต่ 1 ถึง 6 สามารถใช้ร่วมกับเครื่องตรวจวัดความดันโลหิตของสัตว์ได้ทุกชนิดเพียง 3 ขั้นตอนง่าย ๆ

2,750.-

2,475.-

Meditech Veterinary Cuffs (#M3-NDC)



ปกอวดความดันโลหิตสำหรับสัตว์ ปกอวด NIBP Meditech จาก TooToo Meditech ได้รับการออกแบบมาเป็นพิเศษสำหรับใช้กับสัตว์สำหรับใช้ครั้งเดียว รองรับ เครื่องติดตามสัตว์แพทย์ M6, เครื่องติดตามสุนัขป่วย สัตวแพทย์ M3T Mini, เครื่องวัดความดันโลหิต PetPro

1,450.-

1305.-



Centrifuge เครื่องปั่นเหวี่ยงเลือด



Low speed centrifuge (#CF0506)



11,350.-

| Specifications | CF0506 | DM1224 |
|---------------------------|--|---|
| Speed Range | 300-5000rpm, increment:10rpm | 500-12000rpm, increment:100rpm |
| Max.RCF | 2600xg, increment: 10g | 13680xg |
| Speed accuracy | ± 20rpm | ± 100rpm |
| Run Time | 30sec-99min, HD (Continuous running) | 10sec-99min / Continuous |
| Display | LCD | - |
| Preloaded Program | P1/P2 | - |
| Safety Devices | Door interlock, Overspeed detector, Automatic internal diagnosis | Door interlock |
| Motor | Brushless DC motor | Brushless DC motor |
| Acceleration/Braking time | 11 2l | 40s1 40s1 |
| Advanced features | Speed/RCF switch; sound-alert function | Speed/RCF switch; Short-time tun function; sound-alert function |

Economical Hematocrit Centrifuge (#DM1224)



30,650.-

Hematocrit rotor kit with a lid and a reading disk (#19400047)



4,250.-

Auto Pipette เครื่องดูดจ่ายสารละลายอัตโนมัติ 0.1µL - 10 mL

MicroPette Plus



- Smooth, Low Force, Effortless Button
- Soft Knob Adjustment Light and smooth volume adjustment
- Soft Tip Ejector Convenient and quick tip ejection
- Ergonomic Design Holder Comfortable & Safely
- Fully Autoclavable Without any disassembly
- Large Display Window 3-digital volume display
- Universal Tipcone Fit universal tips

1,550.-

TopPette



1,250.-

- Ergonomic Design Light weight, low force
- Digital display clearly reads volume setting
- The pipettes cover volume range of 0.1µL to 20mL
- Easy to calibrate and maintain with tool supplied
- Calibrated in accordance with ISO8655. Each pipette supplied with individual test certificate
- The lower section can be autoclaved

Tube Roller เครื่องเย็บหลอดทดลอง

MX-T6-S+



- ช่วงความเร็ว 10-70rpm
- การออกแบบลูกกลิ้ง 6 ลูก เพื่อการกลิ้งกับขนาดและความสะอาดง่าย

8,950.-

Autoclave เครื่องนึ่งฆ่าเชื้อ

Class-N autoclave Class N autoclaves are suitable for most standard applications

Autoclave, Vertical Type, ST-VE Series



| Model | Price |
|-----------------|-----------|
| (ST-V50E) 50L | 108,167.- |
| (ST-V80E) 80L | 124,067.- |
| (ST-V100E) 100L | 139,903.- |

- LED display
- Sterilization temperature: 105-136°C
- Working pressure: 0.23 Mpa
- Overheat protection, Anti-burning protection, automatic air discharge
- Drying function with manual water injection

Table Top Steam Sterilizer



| Model | Price | Promotion |
|-----------|----------|-----------|
| TB18C-18L | 29,000.- | 27,000.- |
| TB23C-23L | 32,000.- | 30,000.- |

- Quality stainless steel liner, sealed cover
- Microcomputer control, automatic cycle,
- Touch buttons
- 121°C and 134°C can be set
- Quipped with standard test interface
- Europe CLASS N.standard
- Over temperature , over pressure , low water level protection, anti dry burning
- Sterilization end buzzer reminder, automatic stop
- Automatic discharge cool air, sterilization end automatic exhaust steam
- Built-in steam generator to provide saturated steam quickly

Class-B autoclave Class B autoclaves utilize a vacuum pump to completely remove air from the chamber, which enables steam to better penetrate the load.

Automatic table type steam sterilizer



| Model | Price | Promotion |
|----------|----------|-----------|
| B8C-8L | 55,000.- | 52,000.- |
| B12C-12L | 57,000.- | 54,000.- |
| B18C-18L | 61,000.- | 57,000.- |
| B23C-23L | 63,000.- | 59,000.- |

- Quality stainless steel liner, sealed cover
- Microcomputer control, automatic cycle, arbitrary sterilization procedures, Touch buttons
- Safety interlocking device, Open top water tank
- Quipped with standard test interface
- Europe CLASS N.standard
- Over temperature , over voltage , low water level protection, anti dry burning
- Sterilization end buzzer reminder, automatic stop
- Automatic cooling air, sterilization end automatic exhaust steam
- Built-in steam generator to provide saturated steam quickly

Microscope กล้องจุลทรรศน์

#BL.1152

BlueScope Bino 4/10/40/100 mechanical stage

BlueScope series are designed for education, universities and small laboratories.

- WF 10x/20 mm eyepieces
- Binocular and trinocular models
- Reversed quadruple nosepiece
- Plan and plan IOS objectives
- NeoLED illumination



27,750
26,363.-

B120C-R Series

mScope B120C-R Series

USB-C Rechargeable Student Binocular Compound Microscope 40X-2500X Magnification with 3D Two-Layer Mechanical Stage, Achromatic Objectives, & LED illuminator



ราคาห้อง
13,590
12,911.-



ราคาห้องพร้อมต้องจอ
Microscope B120C-3PL + camera MD500A-3PL

25,900
23,000.-

Alcohol



Alcohol 70%



70% Ethyl Alcohol lab grade 4 L

70% Ethyl Alcohol lab grade 20 L

10 แกลลอนขึ้นไป
แกลลอนละ: **300**

10 แกลลอนขึ้นไป
แกลลอนละ: **260**

Alcohol 95%



95% Ethyl Alcohol lab grade 4 L

95% Ethyl Alcohol lab grade 20 L

10 แกลลอนขึ้นไป
แกลลอนละ: **360**

10 แกลลอนขึ้นไป
แกลลอนละ: **330**

Digital Ultrasonic Cleaner

เครื่องทำความสะอาดด้วยคลื่นเสียง

Multifunctional Ultrasonic Cleaner



UC-M series

| Model | Capacity (L) | Price |
|--------|--------------|----------|
| UC-M1 | 1.3 | 7,865.- |
| UC-M2 | 2 | 8,657.- |
| UC-M3 | 3.2 | 12,402.- |
| UC-M4 | 4.5 | 16,789.- |
| UC-M5 | 4.8 | 16,789.- |
| UC-M6 | 6.5 | 18,715.- |
| UC-M10 | 10 | 24,450.- |
| UC-M15 | 15 | 30,121.- |
| UC-M20 | 20 | 32,689.- |
| UC-M25 | 22 | 36,755.- |
| UC-M30 | 30 | 40,821.- |
| UC-M45 | 45 | 57,834.- |