

รายละเอียดการเปลี่ยนแปลงโปรแกรม

เลขที่เอกสาร

R&DPD-PRWIN-23001

โปรแกรม : ThaiSoftware GENiUS PR for Windows

เวอร์ชัน : 19.00

เรื่อง : การปรับปรุงแก้ไขโปรแกรม

รายละเอียด :

ระบบบัญชีเงินเดือน (PR 19.00)

หัวข้อที่มีการเพิ่ม / ปรับปรุง

1. เรื่องเพิ่มเติมลดหย่อน Thai ESG หักลดหย่อนได้ไม่เกิน 30% ของรายได้สูงสุด 100,000 บาท ลดหย่อนภาษีปี 2566 เป็นต้นไป
2. เรื่อง ปรับปรุงรายงานแบบลดหย่อน ล.ย.01 แสดงบุตรคนที่ 2 ไม่ถูกต้อง
3. เรื่อง เตรียมข้อมูลส่ง ช.ทหารไทย กรณีมีพนักงาน 7 คน บรรทัดสุดท้าย Running ตก 0 ไป 1 ตัว ทำให้ผิดพลาดไม่ผ่าน
4. หัวข้อ รายงานรายได้ ค่าใช้จ่าย ภาษี ประจำปี (Excel) แสดงพนักงานที่ลาออกระหว่างปีด้วย
5. หัวข้อ รายงานการบันทึกการลดหย่อนของพนักงาน เพิ่มแสดงรายงานแบบ Excel
6. เพิ่มหัวข้อ นำเข้าข้อมูลลดหย่อนของพนักงานจาก Excel (.CSV)
7. ปรับแก้ไขฟอนต์เป็น MS Sans Serif เนื่องจากกรณีแสดงรายงานบน Windows10, 11 อ่านตัวเลขไม่ชัด ที่รายงานดังนี้
 - รายงานรายได้ ค่าใช้จ่าย ภาษี ประจำปี ว่างและเดือน
 - รายงาน ภ.ง.ด.1
 - รายงานเงินสมทบ สปส. 1-10
 - รายงานหนังสือรับรองการหักภาษี (50 ทวิ)
 - รายงาน ภ.ง.ด.1 ก
8. เพิ่มรายงาน Excel ที่รายงาน ดังนี้ ภ.ง.ด. 1, รายงานเงินสมทบ สปส. 1-10, ภ.ง.ด. 1ก และ หนังสือรับรองการหักภาษี (50ทวิ)
9. ภ.ง.ด 1 ก กรณียื่นผ่าน Internet
 - รวมข้อมูลต่างๆ ของพนักงานที่มีเลขประจำตัวประชาชนเดียวกัน เป็นรายการเดียว (1 บรรทัด) ต่อ 1 ประเภทรายได้ (มาตรา 40(1) หรือ มาตรา 40(2)) เนื่องจากพนักงานลาออกแล้วเข้าใหม่ในปีเดียวกัน
 - แสดงข้อมูลเลขที่บ้าน แยกออกมาจากฟิลด์ที่อยู่
 - แสดงรายงานแบบ Excel เพื่อใช้ตรวจสอบ โดยแสดงข้อมูลเดิมที่มีในรายงาน แบบ 1 คน / 1 บรรทัด โดยจัดเรียงตามการพิมพ์เดิม

ระบบบัญชีเงินเดือน (PR 19.00)

หลังจากติดตั้งโปรแกรม PR V.19 แล้วต้องไปแปลงข้อมูล V18.01 และ V18.02 ในระบบจัดการความปลอดภัย และแก้ไขตารางลดหย่อน

กำหนดอัตราค่าลดหย่อน		31/12/2024	
รายได้พึงประเมินขั้นต่้ายกเว้นภาษี	150,000.00	เงินสะสมกองทุนสงเคราะห์ครูโรงเรียนเอกชน สูงสุด	500,000.00
ค่าใช้จ่ายส่วนบุคคล (%)	50	เงินค่าชดเชยตามกฎหมายสูงสุด	300,000.00
ค่าใช้จ่ายส่วนบุคคลสูงสุด (บาท)	100,000.00	เงินได้ที่ได้รับยกเว้นภาษีโดย 65 ปีขึ้นไป สูงสุด	190,000.00
ค่าลดหย่อนผู้มีเงินได้	60,000.00	ค่าเบี้ยประกันสุขภาพบิดามารดา สูงสุด	15,000.00
ค่าลดหย่อนคู่สมรส	60,000.00	ประกันสังคม (อัตราทั่วไป) สูงสุด	9,000.00
จำนวนบุตรที่ลดหย่อนได้สูงสุด	9	ประกันสังคม (อัตราลดส่วน) สูงสุด	0.00
อายุบุตรสูงสุดที่หักค่าลดหย่อนได้ (ปี)	25	เงินสะสมกองทุนการออมแห่งชาติ สูงสุด	13,200.00
เงินได้พึงประเมินสูงสุดของบุตรที่ไม่สามารถหักลดหย่อน	30,000.00	อัตราเงินสะสมเข้ากองทุน Thai ESG (%)	30.00
ค่าลดหย่อนบุตร อัตรา 1	30,000.00	ค่าซื้อหน่วยลงทุนในกองทุน Thai ESG สูงสุด	100,000.00
ค่าลดหย่อนบุตร อัตรา 0, 2	30,000.00	ค่าซื้อสินค้าหรือค่าบริการในระบบภาษีมูลค่าเพิ่ม สูงสุด	50,000.00
ค่าลดหย่อนบิดามารดาได้คนละ	30,000.00	- ไร้กักภาษีในรูปแบบกระดาษ สูงสุด	0.00
จำนวนปีที่ทำประกันชีวิตขั้นต่ำ (ปี)	10	- ไร้กักภาษีในรูปแบบอิเล็กทรอนิกส์ สูงสุด	50,000.00
ค่าเบี้ยประกันสูงสุด (ผู้มีเงินได้)	100,000.00	ค่าซื้อสินค้าหรือค่าบริการ สูงสุด	50,000.00
ค่าเบี้ยประกันสูงสุด (คู่สมรสไม่มีเงินได้)	10,000.00	ค่าลงทุนหรือลงทุนในกิจการอุตสาหกรรมเป้าหมาย	100,000.00
(*) อัตราเงินสะสมเข้ากองทุนสำรองเลี้ยงชีพ สูงสุด (%)	15	ค่าฝากครรภ์ และค่าคลอดบุตร สูงสุด	60,000.00
(*) เงินสะสมเข้ากองทุนสำรองเลี้ยงชีพ ส่วนเกิน	490,000.00	เงินบริจาคพรรคการเมือง สูงสุด	10,000.00
เงินสะสมเข้ากองทุนสำรองเลี้ยงชีพ สูงสุด	10,000.00	กรณีเบี่ยงจ่ายให้ครั้งเดียว เพระออกอากาศ	
อัตราเงินสะสมเข้ากองทุน RMF, SSF สูงสุด (%)	30	หัก ค่าใช้จ่ายส่วนแรก (บาท)	7,000.00
ค่าซื้อหน่วยลงทุนในกองทุน SSF, SSFX สูงสุด	200,000.00	หัก ค่าใช้จ่ายส่วนที่สอง (%)	50.00
ดอกเบี้ยเงินกู้บ้านสูงสุดต่อปี	100,000.00	จำนวนวันต่ำสุดที่ปรับเป็น 1 ปี (วัน)	183
อัตราเงินสนับสนุนเพื่อการศึกษา สูงสุด (%)	10	จำนวนปีการทำงานที่เป็นเกณฑ์ในการหักค่าใช้จ่าย (ปี)	5
อัตราเงินบริจาคสูงสุด (%)	10	(*) อัตราเงินสะสมเข้ากองทุนสำรองเลี้ยงชีพ สูงสุด (%) คือ เปอร์เซนต์ที่หักได้สูงสุดของ เงินสะสมกองทุนสำรองเลี้ยงชีพ	
		(*) เงินสะสมเข้ากองทุนสำรองเลี้ยงชีพ ส่วนเกิน, สูงสุด คือ เงินที่หักได้สูงสุดของ เงินสะสม + เงิน กบข. + เงินกองทุน RMF + SSF + NSF	

หัวข้อการทำงานที่มีการเพิ่มใหม่ / ปรับปรุง

1. หัวข้อ แบบลดหย่อน (รายงาน / ประจำปี / รายงานเกี่ยวกับ ภ.ง.ด.91 / แบบลดหย่อน)

รายละเอียด

- รายงานแบบลดหย่อน ล.ย.01 แสดงบุตรคนที่ 2 ไม่ถูกต้อง

จอภาพ

รายงานแบบแจ้งรายการเพื่อการหักลดหย่อน		30/08/2565
พิมพ์รายงานทาง	= เครื่องพิมพ์	<input type="checkbox"/> เลือกเครื่องพิมพ์
รหัสแผนก		ถึง
รหัสพนักงาน		ถึง
ประเภทการทำงาน	A=ทั้งหมด	
แบบลดหย่อน	1= ล.ย.01	
ตกลง		

ตัวอย่าง

● หลังแก้ไข

แบบแจ้งรายการเพื่อการหักลดหย่อน ล.ย.01

วัน / เดือน / ปีที่แจ้งรายการ 30/08/2565

ชื่อหน่วยงานผู้มีหน้าที่หักภาษี ณ ที่จ่าย บริษัท เฟอร์พีด ซอฟต์แวร์ จำกัด

ผู้มีเงินได้ ชื่อ นางสาวสาวิกา ชื่อสกุล ไมกร
 เลขประจำตัวประชาชน 5-67777-777777-7 เลขประจำตัวเสียภาษีอากร 5-67777-777777-77-7
 ที่อยู่ :

อำเภอ/เขต จังหวัด

รหัสไปรษณีย์ [][][][] โทรศัพท์: ที่บ้าน ที่ทำงาน

ในปีภาษีที่แจ้งรายการ (1) เคยทำงานมาก่อนหรือไม่ เคย ไม่เคย
 (2) มีเงินได้ประเภทอื่นนอกจากเงินเดือนค่าจ้างหรือไม่ มี ไม่มี

1. สถานะการสมรส โสด หม้าย คู่สมรสมีเงินได้ แต่
 จัดทะเบียนสมรส พ.ศ. สมรสระหว่างปีภาษี
 คู่สมรสไม่มีเงินได้ หย่าระหว่างปีภาษี
 ด้อยระหว่างปีภาษี

2. จำนวนบุตร รวม		คน	มีสิทธินำมาหักลดหย่อนจำนวน	3	คน	150,000.00
บุตร คนละ 30,000 บาท	จำนวน	1 คน	(กรณีคู่สมรสมีเงินได้หักลดหย่อนบุตรคนละ 7,500 บาท)			
บุตร คนละ 60,000 บาท	จำนวน	2 คน	(กรณีคู่สมรสมีเงินได้หักลดหย่อนบุตรคนละ 8,500 บาท)			

3. ลดหย่อนบิดามารดา

<input type="checkbox"/> บิดา	<input type="checkbox"/> มารดา	(ของคู่สมรสมีเงินได้หักได้คนละ 30,000 บาท)	0.00
<input type="checkbox"/> บิดา	<input type="checkbox"/> มารดา	(ของคู่สมรส หักได้คนละ 30,000 บาท)	0.00

2. หัวข้อเตรียมข้อมูลส่ง ธ.ทหารไทย (รายงาน / ประจํางวด / รายงานเกี่ยวกับบัญชีธนาคาร / เตรียมข้อมูลส่ง ธ.ทหารไทย)

- รายละเอียด
 - กรณีมีพนักงาน 7 คน บรรทัดสุดท้าย Running ตก 0 ไป 1 ตัว
- จอภาพ

เตรียมข้อมูลส่ง ธ.ทหารไทย 30/08/2565

โปรดระบุเงื่อนไข
 {เงื่อนไขพนักงาน ถ้าเคาะผ่าน หมายถึง เลือกช่วงพนักงานทั้งหมด}

รหัสแผนก [] ถึง []
 รหัสพนักงาน [] ถึง []
 รหัสธนาคาร TTB
 รหัสสาขา 123
 รหัสบริษัทที่ธนาคารกำหนด 00000
 ประเภทการทำงาน A=ทั้งหมด
 เลขที่บัญชีบริษัท 1234567890 (บันทึกเป็นตัวเลข 10 หลัก)
 ชื่อบริษัท ThaiThai
 (กรุณาระบุเป็นชื่อภาษาอังกฤษเท่านั้น และไม่มีอักขรพิเศษ / \ ; @ ! # \$ % *)
 วันที่นำเงินเข้าบัญชี 30/08/2565 (DD/MM/YYYY)
 เก็บแฟ้มข้อมูลไว้ที่ใคร่ฟ D (A-Z)
 แฟ้มข้อมูลชื่อ FDEP0748.TXT
 จำนวนเงินค้อน/โบนัส 0=เงินค้อน+โบนัส
 TMB Product C (C = Direct Credit, P = Payroll Realtime)

- หลังแก้ไข
 - กรณี พนักงาน 7 คน

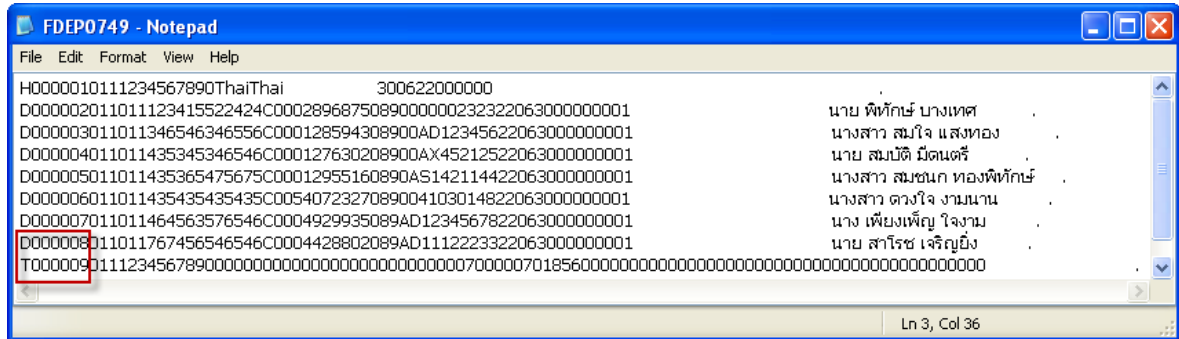

3. หัวข้อ รายงานรายได้ ค่าใช้จ่าย ภาษี ประจำปี (Excel) (รายงาน / ประจำปี / รายงานรายได้ ค่าใช้จ่าย ภาษี ประจำปี (Excel))

- รายละเอียด
 - ต้องการให้แสดงพนักงานที่ลาออกในปีนั้นด้วย ปัจจุบันแสดงเฉพาะพนักงานที่มีสถานะทำงานเท่านั้น
- จอภาพ

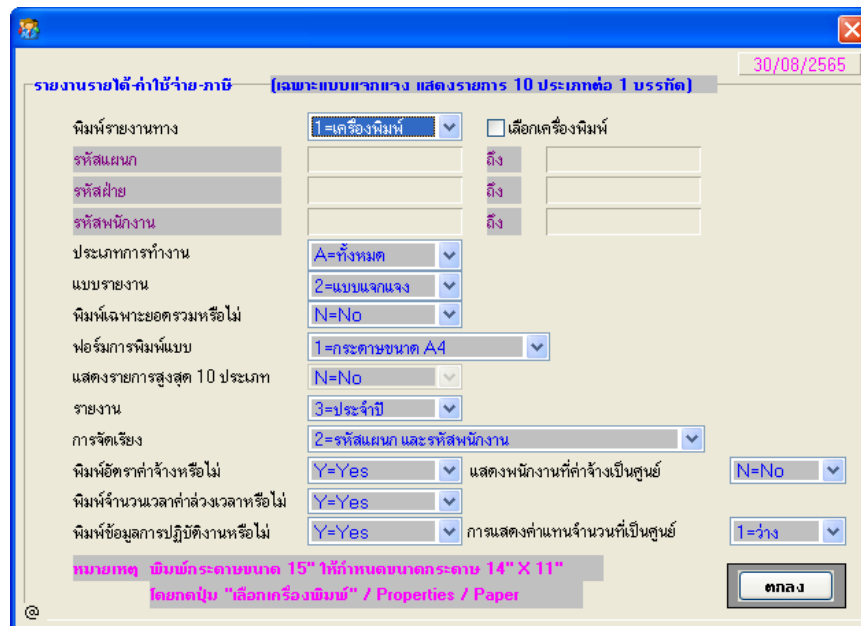

- ตัวอย่าง

บริษัท เพอร์เฟกต์ ซอฟต์แวร์ จำกัด

รายงานสถานะพนักงาน

พิมพ์วันที่ 30/08/2565

สถานะการทำงาน	เทียบแผนหรือลออก	ฝ่าย	CA	สนับสนุนทั่วไป	หน้าที่				4
ลำดับที่	รหัสพนักงาน	ชื่อ-นามสกุล	รหัสระดับ	รหัสตำแหน่ง	ตำแหน่ง	วันที่เริ่มทำงาน	วันที่ลออก	อายุงาน(ปี/เดือน)	เงินเดือน
แผนก	MGT	บริหารทั่วไป							
21	62008	นายวิชัย หองงาม	STEP123456	G1	เจ้าหน้าที่ทั่วไป	15/06/2560	30/05/2565	4 / 11	50,000.00
ขอรวมตามแผนก		บริหารทั่วไป	ชาย	1 คน	หญิง	0 คน			

- นายวิชัย หองงาม ลาออกวันที่ 30/05/2565

บริษัท เพอร์เฟกต์ ซอฟต์แวร์ จำกัด

รายงานรายได้-ค่าใช้จ่าย-ภาษี

วันที่พิมพ์ 30/08/2565

รหัสแผนก	รหัสพนักงาน	ชื่อ-นามสกุล	อัตราค่าจ้าง	เงินเดือน	โบนัส	รายได้ทั้งหมด	เงินสมทบ	เงินสะสม	เงินกู้	ภาษี	ค่าใช้จ่ายทั้งหมด	รายได้สุทธิ
			Inc 34F	Inc 34F	Inc 54MF	Inc 4%MTax	Inc 7F	Inc 8MF	Inc 9MTax	Inc 10%MTax	ค่าจ้างทั้งหมด	รายได้สุทธิ
MGT	62008	นายวิชัย หองงาม	30,000.00	1,460,000.00	1,460,000.00	1,460,000.00	3,000.00			88,252.27	85,252.27	1,344,147.73
		รายได้อื่น										
		ค่าจ้างเวลา										
		ค่าใช้สอย										
		ปฏิทินทำงาน (ปกติ,หยุด,ลางาน,ลาป่วย,ลางาน,ลางาน,ลางาน,ลางาน)		30,000.00	3,000.00	0.00	0.00	0.00	0.00	0.00	0.00	0.00
MGT	65008	นายวิชัย หองงาม	20,000.00	160,000.00	160,000.00	160,000.00	1,200.00			5,546.66	6,746.66	153,253.34
		รายได้อื่น										
		ค่าจ้างเวลา										
		ค่าใช้สอย										
		ปฏิทินทำงาน (ปกติ,หยุด,ลางาน,ลาป่วย,ลางาน,ลางาน,ลางาน,ลางาน)		0.00	0.00	0.00	0.00	0.00	0.00	0.00	0.00	0.00

4. หัวข้อ รายงานการบันทึกรายการลดหย่อนของพนักงาน (รายงาน / ข้อมูลพนักงาน / รายงานการบันทึกรายการลดหย่อนของพนักงาน)

- ☐ รายละเอียด
 - ต้องการให้แสดงรายงานแบบ Excel
- ☐ จอภาพ

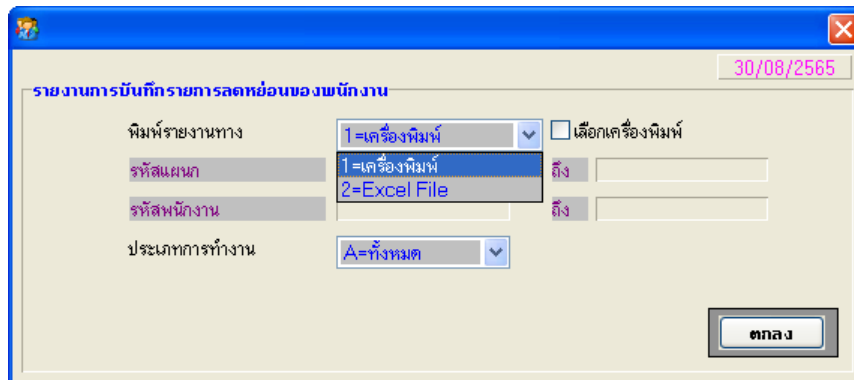

	AM	AN	AO	AP	AQ	AR	AS
1							
2	ค่าช้อกล้างวงจรถัด	ค่าธรรมเนียมจากรับชำระด้วยบัตรเครดิต	ค่าห้องเทียบเมืองหลัก	ค่าห้องเทียบเมืองรอง	ค่าลงทุน ลงทุนในตลาดหลักทรัพย์	ค่าฝากครรภ์และค่าคลอดบุตร	เงินบริจาคพรรคการเมือง
3	0	0	0	0	0	0	0
4	13	8	7	9	14	6	15
5	0	0	0	0	0	0	0
6	0	0	0	0	0	0	0
7	3,200.00	4,500.00	22,000.00	11,000.00	32,000.00	85,000.00	1,200.00
8	31,000.00	32,000.00	36,000.00	37,000.00	133,000.00	74,000.00	35,000.00
9	0	0	0	0	0	0	0
10	0	0	0	0	0	0	0
11	0	20,000.00	35,000.00	0	0	70,000.00	0
12	0	0	0	0	0	0	0
13	0	0	0	0	0	0	0
14	0	0	0	0	0	0	0
15	0	0	0	0	0	0	0
16	0	0	0	0	0	0	0
17	0	0	0	0	0	0	0
18	0	0	0	0	0	0	0
19	0	0	0	0	0	0	0
20	0	0	0	0	0	0	0
21	0	0	0	0	0	0	0
22	0	0	0	0	0	0	0

	AT	AU	AV	AW	AX	AY	AZ	BA	BB
1									
2	ค่าช้อกล้างวงจรถัด	ค่าช้อกล้างวงจรถัด	ค่าช้อกล้างวงจรถัด	ค่าช้อกล้างวงจรถัด	เงินสนับสนุนเพื่อการศึกษา	เงินบริจาค	มูลค่าสิ่งหา	สิทธิ์ซื้อสิ่งหา	กำไรที่ได้รับยกเว้นจากการซื้อสิ่งหา
3	0	0	0	0	0	100	0	0	0
4	5	16	17	18	20	0	130,000.00	0	0
5	0	0	0	0	0	0	0	0	0
6	0	0	0	0	0	0	0	0	0
7	5,000.00	2,000.00	7,000.00	3,000.00	0	0	2,500,001.00	0	0
8	38,000.00	39,000.00	40,000.00	41,000.00	0	0	43,000.00	0	0
9	0	0	0	0	0	0	0	0	0
10	0	0	0	0	0	0	0	0	0
11	60,000.00	0	0	0	0	0	0	0	0
12	0	0	0	0	0	0	0	0	0
13	0	0	0	0	0	0	0	0	0
14	0	0	0	0	0	0	0	0	0
15	0	0	0	0	0	0	0	0	0
16	0	0	0	0	0	0	0	0	0
17	0	0	0	0	0	0	0	0	0
18	0	0	0	0	0	0	0	0	0
19	0	0	0	0	0	0	0	0	0
20	0	0	0	0	0	0	0	0	0
21	0	0	0	0	0	0	0	0	0
22	0	0	0	0	0	0	0	0	0

5. หัวข้อ นำเข้าข้อมูลลดหย่อนของพนักงานจาก Excel (.CSV) (DFM / การทำงานพิเศษต่างๆ / นำเข้าข้อมูลลดหย่อนของพนักงานจาก Excel (.CSV))

☐ รายละเอียด

- ต้องการให้นำเข้าข้อมูลลดหย่อนของพนักงานในรูปแบบ Excel File (.CSV)

☐ เมนู

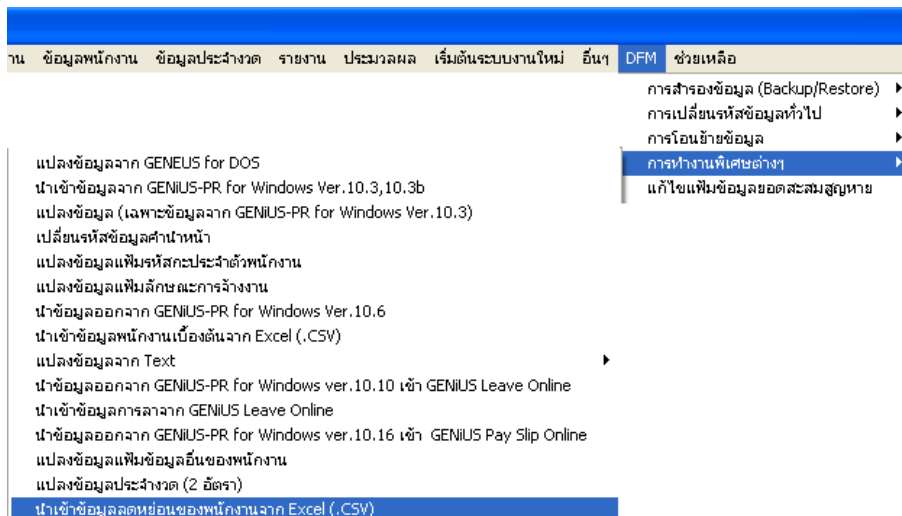

☐ จอภาพ

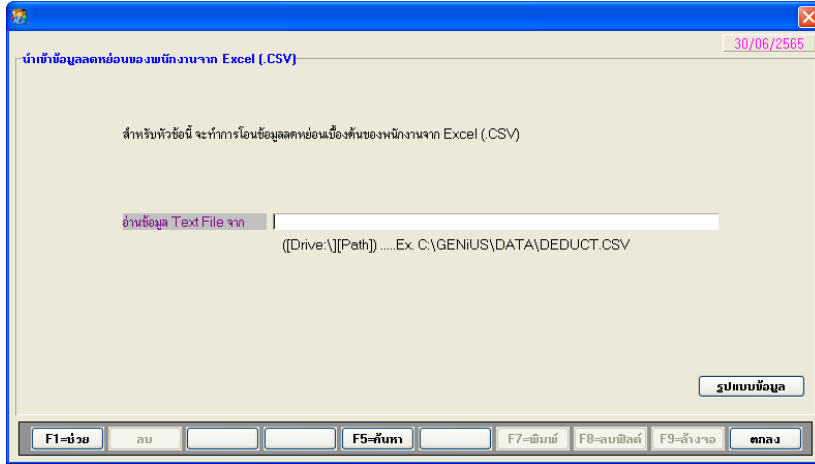

• เมื่อคลิกปุ่ม “รูปแบบข้อมูล” จะแสดงรูปแบบ ดังนี้

รูปแบบนำเข้าข้อมูลก่อนของพนักงาน Excel (.CSV)

ลำดับที่	ชื่อฟิลด์	ชนิดข้อมูล	ความยาว	ค่าอธิบาย	ลำดับที่	ชื่อฟิลด์	ชนิดข้อมูล	ความยาว	ค่าอธิบาย
1	รหัสแผนก	C	10	ถ้าไม่มีข้อมูลให้ใช้เป็นว่าง	36	ดอกเบี้ยเงินกู้บ้านต่อปี	N	13	ถ้าไม่มีข้อมูลให้ใส่ 0.00
2	รหัสพนักงาน	C	15	ถ้าไม่มีข้อมูลให้ใช้เป็นว่าง	37	เงินได้ที่จ่ายเพื่อซื้อสิ่งทราจิมทรัพย์	N	13	ถ้าไม่มีข้อมูลให้ใส่ 0.00
3	ชื่อ - นามสกุล	C	80	ถ้าไม่มีข้อมูลให้ใช้เป็นว่าง	38	ยศคำอสังหาริมทรัพย์	N	13	ถ้าไม่มีข้อมูลให้ใส่ 0.00
4	เลขที่บัตรประชาชน	C	13	ถ้าไม่มีข้อมูลให้ใช้เป็นว่าง	39	คำซื้อและคำคิดตั้งระบบกล้องโทรทัศน์วงจรปิด	N	13	ถ้าไม่มีข้อมูลให้ใส่ 0.00
5	สถานภาพการสมรส	C	1	S=โสด, M=สมรส, D=หย่า, W=ทวิภรรยา	40	ค่าธรรมเนียมจากเงินชำระด้วยบัตรเครดิต	N	13	ถ้าไม่มีข้อมูลให้ใส่ 0.00
6	จำนวนบุตรติดรา 0 (ไม่ศึกษา), 2 (เกิดปี พ.ศ.2561 เป็นต้นไป และเป็นบุตรคนที่ 2 เป็นต้นไป)	N	2	ถ้าไม่มีข้อมูลให้ใส่ 0.00	41	ค่าท่องเที่ยว - เมืองชก	N	13	ถ้าไม่มีข้อมูลให้ใส่ 0.00
7	จำนวนบุตรติดรา 1 (เกิดก่อนปี พ.ศ.2561 หรือ ปี พ.ศ. 2561 แต่เป็นบุตรคนที่ 1)	N	2	ถ้าไม่มีข้อมูลให้ใส่ 0.00	42	ค่าท่องเที่ยว - เมืองรอง	N	13	ถ้าไม่มีข้อมูลให้ใส่ 0.00
8	เลขที่บัตรประชาชน(บิดารอผู้มีเงินได้)	C	13	ถ้าไม่มีข้อมูลให้ใช้เป็นว่าง	43	ค่าลงทุนหรือลงทุนในกิจการอุตสาหกรรมเป้าหมาย	N	13	ถ้าไม่มีข้อมูลให้ใส่ 0.00
9	เลขที่บัตรประชาชน(มารดาของผู้มีเงินได้)	C	13	ถ้าไม่มีข้อมูลให้ใช้เป็นว่าง	44	ค่าฝากครรภ์ และค่าคลอดบุตร	N	13	ถ้าไม่มีข้อมูลให้ใส่ 0.00
10	เลขที่บัตรประชาชน(บิดารอผู้สมรสที่ไม่ได้เงินได้)	C	13	ถ้าไม่มีข้อมูลให้ใช้เป็นว่าง	45	เงินบริจาคพรรคการเมือง	N	13	ถ้าไม่มีข้อมูลให้ใส่ 0.00
11	เลขที่บัตรประชาชน(มารดาของผู้สมรสที่ไม่ได้เงินได้)	C	13	ถ้าไม่มีข้อมูลให้ใช้เป็นว่าง	46	คำซื้อสินค้าหรือค่าบริการ - ยางล้อ	N	13	ถ้าไม่มีข้อมูลให้ใส่ 0.00
12	สำหรับลดหย่อนภาษีผู้มีเงินได้	C	1	N=ไม่ใช่, Y=ใช่	47	คำซื้อสินค้าหรือค่าบริการ - หนังสือ	N	13	ถ้าไม่มีข้อมูลให้ใส่ 0.00
13	สำหรับลดหย่อนภาษีผู้มีเงินได้	C	1	N=ไม่ใช่, Y=ใช่	48	คำซื้อสินค้าหรือค่าบริการ - OTOP	N	13	ถ้าไม่มีข้อมูลให้ใส่ 0.00
14	สำหรับลดหย่อนภาษีผู้มีเงินได้	C	1	N=ไม่ใช่, Y=ใช่	49	ค่าลดหย่อนอื่น	N	13	ถ้าไม่มีข้อมูลให้ใส่ 0.00
15	สำหรับลดหย่อนภาษีผู้มีเงินได้	C	1	N=ไม่ใช่, Y=ใช่	50	เงินสนับสนุนเพื่อการศึกษ	N	13	ถ้าไม่มีข้อมูลให้ใส่ 0.00
16	คำอุปการะเลี้ยงดูคนพิการหรือทุพพลภาพ	N	13	ถ้าไม่มีข้อมูลให้ใส่ 0.00	51	เงินบริจาคสหกรณ์	N	13	ถ้าไม่มีข้อมูลให้ใส่ 0.00
17	เบี้ยประกันสุขภาพบิดาภรรยา	N	13	ถ้าไม่มีข้อมูลให้ใส่ 0.00	52	ยศคำอสังหาริมทรัพย์	N	13	ถ้าไม่มีข้อมูลให้ใส่ 0.00
18	สถานะเป็นเบี้ยประกันของบิดาผู้มีเงินได้	C	1	N=ไม่ใช่, Y=ใช่	53	ปีซื้ออสังหาริมทรัพย์	N	4	ถ้าไม่มีข้อมูลให้ใส่ 0.00
19	สถานะเป็นเบี้ยประกันของมารดาผู้มีเงินได้	C	1	N=ไม่ใช่, Y=ใช่	54	ภรรยาเงินได้ที่ได้รับยกเว้นจากการซื้ออสังหาริมทรัพย์	N	13	ถ้าไม่มีข้อมูลให้ใส่ 0.00
20	สถานะเป็นเบี้ยประกันของบิดาผู้สมรสผู้มีเงินได้	C	1	N=ไม่ใช่, Y=ใช่					
21	สถานะเป็นเบี้ยประกันของมารดาผู้สมรสผู้มีเงินได้	C	1	N=ไม่ใช่, Y=ใช่					
22	เงินสะสม กบข.	N	13	ถ้าไม่มีข้อมูลให้ใส่ 0.00					
23	เงินสะสมกองทุนสงเคราะห์ครูโรงเรียนเอกชน	N	13	ถ้าไม่มีข้อมูลให้ใส่ 0.00					
24	เงินได้ที่รับยกเว้นกรณีอายุ 85 ปีขึ้นไป (ผู้มีเงินได้)	N	13	ถ้าไม่มีข้อมูลให้ใส่ 0.00					
25	เงินได้ที่ได้รับยกเว้นกรณีอายุ 65 ปีขึ้นไป (ผู้สมรส)	N	13	ถ้าไม่มีข้อมูลให้ใส่ 0.00					
26	เงินค่าลดหย่อนที่ได้รับยกเว้น	N	13	ถ้าไม่มีข้อมูลให้ใส่ 0.00					
27	ระยะเวลาประกันชีวิต	N	2	ถ้าไม่มีข้อมูลให้ใส่ 0.00					
28	จำนวนเบี้ยประกันต่อปี	N	13	ถ้าไม่มีข้อมูลให้ใส่ 0.00					
29	ผู้สมรสผัวได้	C	1	N=ไม่ใช่, Y=ใช่					
30	เบี้ยประกัน (ผู้สมรสไม่ได้เงินได้)	N	13	ถ้าไม่มีข้อมูลให้ใส่ 0.00					
31	เบี้ยประกันชีวิตแบบบำนาญ	N	13	ถ้าไม่มีข้อมูลให้ใส่ 0.00					
32	การลงทุนลดหย่อนค่าขาด	N	13	ถ้าไม่มีข้อมูลให้ใส่ 0.00					
33	คำซื้อหน่วยลงทุนในกองทุน RMF	N	13	ถ้าไม่มีข้อมูลให้ใส่ 0.00					
34	คำซื้อหน่วยลงทุนในกองทุน SSF	N	13	ถ้าไม่มีข้อมูลให้ใส่ 0.00					
35	คำซื้อหน่วยลงทุนในกองทุน SSFX	N	13	ถ้าไม่มีข้อมูลให้ใส่ 0.00					

หมายเหตุ 1=ตัวเลขฟิลด์ 2=ปีใส่เครื่องหมาย คอมมา (,)

□ ตัวอย่าง รูปแบบ Excel File (.CSV)

Table with columns A-P: รหัสแผนก, รหัสพนักงาน, ชื่อ-นามสกุล, เลขประจำตัวประชาชน, สถานภาพสมรส, จำนวนบุตรติดรา 1, จำนวนบุตรติดรา 2, เลขประจำตัวประชาชนบิดา, เลขประจำตัวประชาชนมารดา, เลขประจำตัวประชาชนบิดา คู่สมรส, เลขประจำตัวประชาชนมารดา คู่สมรส, and อดหย่อนอุปกรณ์ทหาร.

1 2 3 4 5 6 7 8 9 10 11 12 13 14 15 16

Table with columns Q-AJ: รวมประกันสุขภาพบิดามารดา, รกข, ครุ, 65, 65, ชดเชย, ประกัน, ประกันชีวิต, คู่สมรสมีรายได้, ประกันชีวิตคู่สมรสไม่มีรายได้, ประกันชีวิตแบบบำนาญ, กองทุนการออมแห่งชาติ, กองทุน RMF, กองทุน SSF, กองทุน SSFX, and ดอกเบี้ยเงินกู้บ้าน.

17 18 19 20 21 22 23 24 25 26 27 28 29 30 31 32 33 34 35 36

Table with columns AK-AW: เงินได้ที่จ่ายเพื่อซื้ออสังหาริมทรัพย์, มูลค่าอสังหาริมทรัพย์, ค่าซื้ออสังหาริมทรัพย์, ค่าธรรมเนียมจากรับชำระด้วยบัตรเครดิต, ค่าท่องเที่ยวเมืองเล็ก, ค่าท่องเที่ยวเมืองรอง, ค่าลงทุนลงในอุตสาหกรรม, ค่าฝากครุภัณฑ์และค่าลดลดบุตร, เงินบริจาคพรรคการเมือง, ค่าซื้อสินค้าหรือค่าบริการ ยางล้อ, ค่าซื้อสินค้าหรือค่าบริการ หนังสือ, ค่าซื้อสินค้าหรือค่าบริการ OTOP, and ค่าลดหย่อนอื่น.

37 38 39 40 41 42 43 44 45 46 47 48 49

AX	AY	AZ	BA	BB	BC	BD	BE	BF	BG	BH	BI	BJ	BK	BL	BM
เงินต้นสนทน เพื่อการคืน	เงินรีงจาก	มูลค่าสิ่งหา	ปีที่ซื้อสิ่งหา	ภาษีที่ได้รับ ยกเว้นจากการ ซื้อสิ่งหา											
0.00	100.00	0.00		0.00											
20.00	0.00	130000.00	2558.00	3000.00											
0.00	0.00	0.00		0.00											
0.00	0.00	0.00		0.00											
0.00	0.00	2500001.00	2557.00	0.00											
0.00	0.00	43000.00		4400.00											
0.00	0.00	0.00		0.00											
0.00	0.00	0.00		0.00											
0.00	0.00	0.00		0.00											
0.00	0.00	0.00		0.00											
0.00	0.00	0.00		0.00											
0.00	0.00	0.00		0.00											
0.00	0.00	0.00		0.00											
0.00	0.00	0.00		0.00											
0.00	0.00	0.00		0.00											
0.00	0.00	0.00		0.00											
0.00	0.00	0.00		0.00											
0.00	0.00	0.00		0.00											
0.00	0.00	0.00		0.00											
0.00	0.00	0.00		0.00											
0.00	0.00	0.00		0.00											
0.00	0.00	0.00		0.00											
0.00	0.00	0.00		0.00											
50	51	52	53	54											

• ตัวอย่าง รูปแบบ Excel File (.TXT)

□ สิ่งที่ได้หลังจากนำเขข้อมูล

บันทึกรายละเอียดพนักงาน (แม่ใบ/ลบ/สอบถาม) 30/08/2565

รหัสแผนก	MGT	บริหารทั่วไป	รหัสพนักงาน	2019001	วันที่เริ่มทำงาน	15/01/2562	สถานะการทำงาน	N=ทำงาน
ชื่อ (ไทย)	005	นาง	ชื่อ (อังกฤษ)	Mrs.	Wanee	เจริญวิเศษ	Charoenwiset	
ประเภทการทำงาน	M=รายเดือน	รหัสประจำตัว	วันที่ลาออก	00/00/0000	เลขที่ใบสมัคร	0		
ตำแหน่ง	BD	พัฒนาธุรกิจ	รหัสตำแหน่ง	C1	ที่ปรึกษา			

ทั่วไป	ลาออกย้อน	รายได้/ภาษี	เงินเดือน	รายได้อื่น	ค่าใช้จ่าย	ล่วงเวลา	เงินกู้	การลา	ปฏิบัติงาน	เงินสมทบ	เงินสะสม
ข้อมูลคำนวณภาษี และค่าลดหย่อน											
เลขประจำตัวผู้เสียภาษี	3102000548745	ประเภทภาษี	2=ตลอดไป	การขอลื่นภาษี	1=จ่ายเร็ว						
รหัสธนาคารที่ขอคืนภาษี		เลขที่มีธุรธนาคารที่ขอคืน		ดอกเบี้ยเงินกู้บ้านต่อปี	10.00						
ระยะเวลาประกันชีวิต	15 ปี	จำนวนมียประกันต่อปี	33,000.00	เงินบริจาคสะสมต่อปี	0.00						
จำนวนบุตรอัตรา 1	1	จำนวนบุตรอัตรา 2	0								
คู่สมรมีรายได้	N=No	คู่สมรมีรายได้เฉพาะมาตรา 40(1)	N=No	คู่สมรมีรายได้เฉพาะมาตรา 40(2)	N=No						
วันที่จดทะเบียน/หย่า/หม้าย	00/00/0000	อำเภอที่จดทะเบียน									
เลขประจำตัวผู้เสียภาษี(คู่สมรส)		อำเภอที่แสดงบนแบบฯ									

F1=ช่วย au F5=ค้นหา F7=พิมพ์ F8=ลบไฟล์ F9=ล้างจอ ตกลง

บันทึกค่าลดหย่อนอื่นๆ

ข. รายการเงินได้ที่ได้รับยกเว้น

เงินสะสม กบข.	0.00	
เงินสะสมกองทุนสงเคราะห์ครูโรงเรียนเอกชน	0.00	
เงินได้ที่ได้รับยกเว้นกรณีอายุ 65 ปีขึ้นไป	0.00	(ผู้มีเงินได้)
	0.00	(คู่สมรสผู้มีเงินได้รวมคำนวณภาษี)
เงินค่าชดเชยที่ได้รับยกเว้น	0.00	

ก. รายการลดหย่อนและยกเว้นหลังจากหักค่าใช้จ่าย

ลดหย่อนบิดามารดา อายุตั้งแต่ 60 ปีขึ้นไป

	เลขที่บัตรประชาชน	เลขที่บัตรประชาชน
บิดาผู้มีเงินได้	<input checked="" type="checkbox"/> 5685676576573	มารดาผู้มีเงินได้ <input checked="" type="checkbox"/> 454365463446
บิดาของคู่สมรสที่ไม่มีเงินได้	<input checked="" type="checkbox"/> 3454354354343	มารดาของคู่สมรสที่ไม่มีเงินได้ <input type="checkbox"/>
เบี้ยประกันสุขภาพบิดามารดา	22,000.00	<input checked="" type="checkbox"/> บิดาผู้มีเงินได้
		<input checked="" type="checkbox"/> บิดาคู่สมรส
		<input type="checkbox"/> มารดาผู้มีเงินได้
		<input type="checkbox"/> มารดาคู่สมรส

เบี้ยประกันชีวิต (กรณีคู่สมรสไม่มีเงินได้)	4,400.00	เบี้ยประกันชีวิตแบบบำนาญ	55,000.00
ค่าซื้อหน่วยลงทุนในกองทุน RMF	70,000.00	ค่าอุปการะเลี้ยงดูคนพิการหรือทุพพลภาพ	11,000.00
ค่าซื้อหน่วยลงทุนในกองทุน SSF	80,000.00	เงินได้ที่จ่ายเพื่อซื้อสิ่งหาจิมทรัพย์	11.00
ค่าซื้อหน่วยลงทุนในกองทุน SSFX	9,900.00	มูลค่าซื้อสิ่งหาจิมทรัพย์	12.00
เงินสะสมกองทุนการออมแห่งชาติ (NSF)	60,000.00	ค่าท่องเที่ยว - เมืองหลัก	7.00
ค่าซื้อและค่าติดตั้งระบบกล้องโทรทัศน์วงจรปิด	13.00	ค่าท่องเที่ยว - เมืองรอง	9.00
ค่าธรรมเนียมจากการรับชำระด้วยบัตรเครดิต	8.00	ค่าซื้อสินค้าหรือค่าบริการ - ยางล้อ	5.00
ค่าลงหุ้นหรือลงทุนในกิจการอุตสาหกรรมเป้าหมาย	14.00	ค่าซื้อสินค้าหรือค่าบริการ - หนังสือ	16.00
ค่าฝากครรภ์ และค่าคลอดบุตร	6.00	ค่าซื้อสินค้าหรือค่าบริการ - สินค้า OTOP	17.00
เงินบริจาคพรรคการเมือง	15.00	ค่าลดหย่อนอื่น	18.00

เงินสนับสนุนเพื่อการศึกษา	20.00	(2 เท่าของจำนวนเงินที่จ่ายจริง)
มูลค่าซื้อสิ่งหาจิมทรัพย์	130,000.00	ปีที่ซื้อสิ่งหาจิมทรัพย์
ภาษีเงินได้ที่ได้รับยกเว้นจากการซื้อสิ่งหาจิมทรัพย์	0.00	

หมายเหตุ การบันทึกนี้ จะทำการจัดเก็บภาษีโดยอัตโนมัติ

6. หัวข้อรายงานรายได้ ค่าใช้จ่าย ภาษี (รายงาน / ประจํางวด / รายงานรายได้ ค่าใช้จ่าย ภาษี)

❑ รายละเอียด

- ปรับแก้ไขฟอนต์เป็น MS Sans Serif เนื่องจากกรณีแสดงรายงานบน Windows 10, 11 อ่านตัวเลขไม่ชัด

❑ จอภาพ

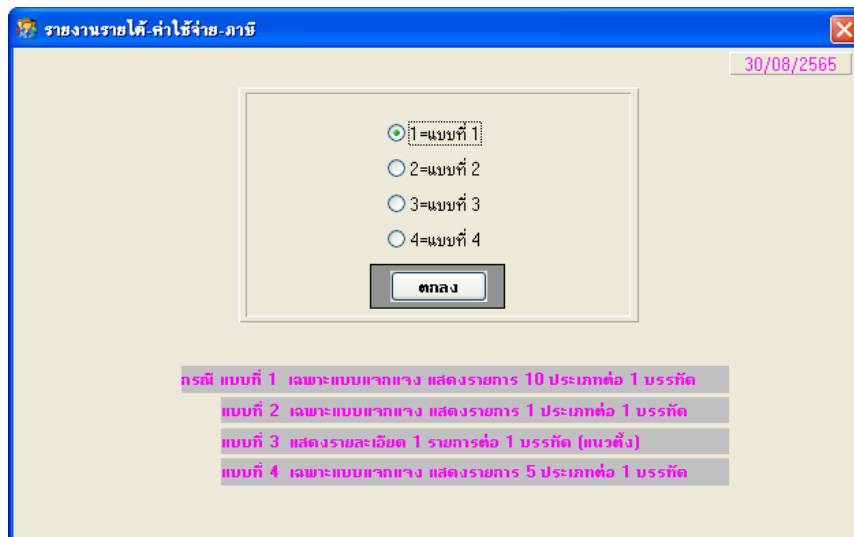

□ รายงาน

• แบบที่ 1

หมายเหตุ

- กรณีเลือกพิมพ์กระดาษ 15 นิ้ว แบบแจกแจง 20 ประเภท ถ้าในส่วน รายได้, ค่าใช้จ่าย หรือค่าล่วงเวลา > 9999 จะปรับฟอนต์ให้เล็กลง
- กรณีเลือกพิมพ์กระดาษ 15 นิ้ว แบบแจกแจงบางประเภท ถ้าในส่วน รายได้, ค่าใช้จ่าย หรือค่าล่วงเวลา > 99999 จะปรับฟอนต์ให้เล็กลง

บริษัท เพอร์เฟก ซอฟต์แวร์ จำกัด
รายงานรายได้ค่าใช้จ่าย-ภาษี
วันที่พิมพ์ 30/08/2565

												หน้าที่ 1		
รหัสแผนก	รหัสพนักงาน	ชื่อ-นามสกุล	รายได้	Inc 2MF	Inc 4HTax	เงินเดือน	โบนัส	#รายได้ทั้งหมด	เงินสงทบ	เงินสะสม	เงินกู้	ภาษี	#ค่าใช้จ่ายทั้งหมด	รายได้สุทธิ
		รายได้	1-10	Inc 12	Inc 13	Inc 3MF	Inc 5MF	Inc 6MFTax	Inc 7F	Inc 8MF	Inc 9MFax	Inc 10MFTax	หักเบี่ยงสิทธิ์ภาษี	
		11-20	Inc 12	Inc 13	Inc 14	Inc 15	Inc 16	Inc 17	Inc 18	Inc 19	Inc 1F	Inc 2F		
		ค่าล่วงเวลา	1-10	OT15	OT2	OT3	OT1x50	OT16	OT1x	OT1x100	OT9	OT10	OT11	
		11-20	OT12	OT13	OT14	OT15	OT16	OT17	OT18	OT19	OT1	OT20		
		ค่าใช้จ่าย	1-10	Exp 2	Exp 3	Exp 4	Exp 5	Exp 6	Exp 7	Exp 8	Exp 9	Exp 10	11	
		11-20	12	13	14	15	16	17	18	19	Exp 1	Exp 20		
MGT	1	นายพนัง สองสาม				30,000.00		37,607.00	600.00	1,500.00			849.13	34,657.87
		รายได้	1-10	20.00	30.00	1,200.00	1,500.00	1,800.00	7.00	8.00	9.00	3,000.00	11.00	
		11-20	12.00									10.00		
		ค่าล่วงเวลา	1-10											
		เวลา (ชม. นาที)	11-20											
		เวลา (ชม. นาที)	11-20											
		ค่าใช้จ่าย	1-10											
		11-20												
		ปฏิบัติงาน (ปกติ,ขาด,สาย,ลาก่อน,ลาป่วย,กิจ,พักร้อน,คลอดบุตร)				0 00:00	0 00:00	0 00:00	0 00:00	0 00:00	0 00:00	0 00:00	0 00:00	0 00:00
รวมตามแผนก	บริหารทั่วไป		1 คน			30,000.00		37,607.00	600.00	1,500.00			849.13	34,657.87
		รายได้	1-10	20.00	30.00	1,200.00	1,500.00	1,800.00	7.00	8.00	9.00	3,000.00	11.00	
		11-20	12.00									10.00		
		ค่าล่วงเวลา	1-10											
		เวลา (ชม. นาที)	11-20											
		เวลา (ชม. นาที)	11-20											
		ค่าใช้จ่าย	1-10											
		11-20												
		ปฏิบัติงาน (ปกติ,ขาด,สาย,ลาก่อน,ลาป่วย,กิจ,พักร้อน,คลอดบุตร)				0 00:00	0 00:00	0 00:00	0 00:00	0 00:00	0 00:00	0 00:00	0 00:00	0 00:00

บริษัท เพอร์เฟก ซอฟต์แวร์ จำกัด
รายงานรายได้ค่าใช้จ่าย-ภาษี
วันที่พิมพ์ 30/08/2565

															หน้าที่ 1	
รหัสพนักงาน	ชื่อ-นามสกุล	วันทำงาน	เงินเดือน	ค่าเวลา	Inc 2MF	Inc 4HTax	Inc 3MF	Inc 5MF	Inc 6MFTax	Inc 7F	Inc 8MF	Inc 9MFax	Inc 10MFTax	หักเบี่ยงสิทธิ์ภาษี	รายได้สุทธิ	
		หักค่าจ้าง	ภาษี	เงินสะสม	เงินสงทบ	Exp 2	Exp 3	Exp 4	Exp 5	Exp 6	Exp 7	Exp 8	Exp 9	ค่าใช้จ่ายอื่น	หักเบี่ยงสิทธิ์	
แผนก	MGT	บริหารทั่วไป														
1		นายพนัง สองสาม	0	30,000.00	20.00	30.00	1,200.00	1,500.00	1,800.00	7.00	8.00	9.00	3,000.00	11.00	22.00	37,607.00
			30,000.00	849.13	1,500.00	600.00										2,949.13
รวมตามแผนก	บริหารทั่วไป	1 คน	30,000.00	849.13	1,500.00	600.00										2,949.13
			30,000.00	849.13	1,500.00	600.00										2,949.13
ยอดรวมทั้งสิ้น		1 คน	30,000.00	849.13	1,500.00	600.00										2,949.13
			30,000.00	849.13	1,500.00	600.00										2,949.13

• แบบที่ 2

บริษัท เพอร์เฟก ซอฟต์แวร์ จำกัด

รายงานรายได้-ค่าใช้จ่าย-ภาษี

วันที่พิมพ์ 30/08/2565

หน้าที่ 1

ลำดับที่	รหัสแผนก	รหัสพนักงาน	ชื่อ-นามสกุล		ตำแหน่ง		เงินเดือน	เงินสะสม	เงินกู้	ภาษี	#ค่าใช้จ่ายทั้งหมด	รายได้สุทธิ
			เงินเดือน	โบนัส	รายได้เงิน	ค่าล่วงเวลา						
1	MGT	41030148	นางสาวดวงใจ งามนาน		เจ้าหน้าที่ทั่วไป		20,000.00					
			483,100.00		503,100.00		600.00			21,245.71	21,845.71	481,254.29
			รายละเอียดรายได้		รายละเอียดค่าใช้จ่าย		รายละเอียดค่าล่วงเวลา					
			Inc 2NF	200.00	Exp 2			OT1.5				
			Inc 4NTax	400.00	Exp 3			OT2				
			Inc 3%F	60,000.00	Exp 4			OT3				
			Inc 5%NF	100,000.00	Exp 5			OTFix 50				
			Inc 6%NTax	120,000.00	Exp 6			OT1.6				
			Inc 7F	700.00	Exp 7			OT นาน				
			Inc 8NF	800.00	Exp 8			OTFix 100				
			Inc 9NTax	900.00	Exp 9			OT9				
			Inc 10%NTax	200,000.00	Exp 10			OT10				
			เงินฝากประจำตำแหน่งเจ้าหน้าที่		11			OT11				
			Inc 12		12			OT12				
			Inc 13		13			OT13				
			Inc 14		14			OT14				
			Inc 15		15			OT15				
			Inc 16		16			OT16				
			Inc 17		17			OT17				
			Inc 18		18			OT18				
			Inc 19		19			OT19				
			Inc 1F	100.00	Exp 1			OT1				
			Inc 20		Exp 20			OT20				
			รวม รายได้	483,100.00	รวม ค่าใช้จ่าย			รวม ค่าล่วงเวลา				
			รวมตามแผนก	บริหารทั่วไป	20,000.00	483,100.00	503,100.00	600.00		21,245.71	21,845.71	481,254.29

• แบบที่ 3

บริษัท เพอร์เฟก ซอฟต์แวร์ จำกัด

รายงานรายได้-ค่าใช้จ่าย-ภาษี

วันที่พิมพ์ 30/08/2565

จำนวนวันทำงาน (DDD:HH:MM) หน้าที 1

รหัสแผนก	รหัสพนักงาน	ชื่อ-นามสกุล	รายละเอียด	จำนวนวันทำงาน	รายได้	ค่าใช้จ่าย	รายได้สุทธิ
MGT	41030148	นางสาวดวงใจ งามนาน	เงินเดือน		20,000.00		
			Inc 2NF		200.00		
			Inc 4NTax		400.00		
			Inc 3%F		60,000.00		
			Inc 5%NF		100,000.00		
			Inc 6%NTax		120,000.00		
			Inc 7F		700.00		
			Inc 8NF		800.00		
			Inc 9NTax		900.00		
			Inc 10%NTax		200,000.00		
			Inc 1F		100.00		
			เงินสมทบ			600.00	
			ภาษี คัก ณ ที่จ่าย			21,245.71	
			รวม		503,100.00	21,845.71	481,254.29
			รวมตามแผนก	บริหารทั่วไป	1	คน	503,100.00
			ยอดรวมทั้งสิ้น	1	คน	503,100.00	21,845.71
							481,254.29

• แบบที่ 4

บริษัท เพลย์เฟด ซอฟต์แวร์ จำกัด
รายงานรายได้ค่าใช้จ่าย-ภาษี
วันที่พิมพ์ 30/08/2565

หน้าที่ 1

รหัสแผนก	รหัสพนักงาน	ชื่อ-นามสกุล รายได้ และค่าล่วงเวลา ค่าใช้จ่าย	อัตราค่าจ้าง Inc 2MF Exp 2	วันทำงาน Inc 4MFax Exp 3	เงินเดือน Inc 3MF Exp 4	โบนัส Inc 5MF Exp 5	รายได้ทั้งหมด Inc 6MFax Exp 6	เงินสมทบ OT1S	เงินสะสม OT2	เงินผู้ OT3	ภาษี OTTax50	ค่าใช้จ่ายทั้งหมด OT1.6	รายได้สุทธิ
MGT	1	นายพรชัย ชลสงาม รายได้ และค่าล่วงเวลา ค่าใช้จ่าย	30,000.00	20.00	30,000.00	1,500.00	37,607.00	600.00	1,500.00		849.13	2,949.13	34,657.87
MGT	2019001	นางวรรณี เจริญวิเศษ รายได้ และค่าล่วงเวลา ค่าใช้จ่าย	300,000.00		300,000.00		300,000.00	600.00			57,489.70	600.00	299,400.00
MGT	2323	นายพิทักษ์ บางเขต รายได้ และค่าล่วงเวลา ค่าใช้จ่าย	30,000.00		30,000.00	1,000.00	31,000.00				900.00	900.00	30,100.00
MGT	41030148	นางสาวดวงใจ งามนาน รายได้ และค่าล่วงเวลา ค่าใช้จ่าย	20,000.00	200.00	20,000.00	400.00	503,100.00	600.00			21,245.71	21,845.71	481,254.29
MGT	62005	นางจันทนา เอกพงษ์ รายได้ และค่าล่วงเวลา ค่าใช้จ่าย	30.00									50.00	-50.00
MGT	62007	นายสมพิศ งามสกุล รายได้ และค่าล่วงเวลา ค่าใช้จ่าย	606.00				50.00					70.00	-70.00
MGT	650008	นายวิชัย ทอมทว รายได้ และค่าล่วงเวลา ค่าใช้จ่าย	80,000.00		80,000.00		80,000.00	600.00			2,773.33	3,373.33	76,626.67
MGT	AC12474525	นางชนใจ สุทธิ รายได้ และค่าล่วงเวลา ค่าใช้จ่าย	22,000.00		22,000.00		22,000.00	600.00				600.00	21,400.00
รวมตามแผนก			8 คน		482,000.00		973,707.00	3,000.00	1,500.00		83,257.87	30,388.17	943,318.83
QAM	62001	นางสาวมาลีสา ใจดี รายได้ และค่าล่วงเวลา ค่าใช้จ่าย	20,046.00		20,046.00		20,046.00	600.00	601.38			1,201.38	18,844.62

7. หัวข้อ รายงาน ภ.ง.ด.1 (รายงาน / ประจำปีงวด / ภ.ง.ด.1)

☐ รายละเอียด

- ปรับแก้ไขฟอนต์เป็น MS Sans Serif เนื่องจากกรณีแสดงรายงานบน Windows10, 11อ่านตัวเลขไม่ชัด
- ต้องการให้แสดงรายงานแบบ Excel เพื่อใช้ตรวจสอบ โดยแสดงข้อมูลเดิมที่มีในรายงานแบบ 1 คน / 1 บรรทัด โดยจัดเรียงตามการพิมพ์เดิม

☐ จอภาพ

☐ รายงาน

- กรณีปรับฟอนต์

— กระดาษขนาด A4 แนวนอน

บริษัท เทอร์เทล ซอฟต์แวร์ จำกัด

ใบแนบ **ภ.ง.ด. 1** เลขประจำตัวผู้เสียภาษีอากร (13 หลัก)* (ขอผู้มีเงินได้ส่ง) 1 2 3 4 5 6 7 8 9 0 1 2 3

(ให้แนบเอกสารรายการใน ใบแนบ นี้เพิ่มเติมในแต่ละประเภท โดยใส่เครื่องหมาย ลงใน หน้าเพื่อความแล้วแต่กรณี เพียงข้อเดียว)

ประเภท (1) เงินได้ตามมาตรา 40 (1) เงินเดือน ค่าจ้าง ฯลฯ กรณีทั่วไป (3) เงินได้ตามมาตรา 40 (2) กรณีนายจ้างจ่ายให้ครั้งเดียวเพราะเหตุออกจากงาน

เงินได้ (2) เงินได้ตามมาตรา 40 (1) เงินเดือน ค่าจ้าง ฯลฯ (4) เงินได้ตามมาตรา 40 (2) กรณีผู้รับเงินได้เป็นผู้อยู่ในประเทศไทย

กรณีได้รับอนุมัติจากกรมสรรพากรให้หักอัตรา ร้อยละ 3 (5) เงินได้ตามมาตรา 40 (2) กรณีผู้รับเงินได้มิได้เป็นผู้อยู่ในประเทศไทย

สาขาที่ 0 0 0 0 0

แผ่นที่ 1 ในจำนวน 2 แผ่น

ลำดับ ที่	เลขประจำตัวผู้เสียภาษีอากร (13 หลัก)* (ขอผู้มีเงินได้) ชื่อผู้มีเงินได้ (ให้ระบุให้ชัดเจนว่าเป็น นาย นาง นางสาว หรือคุณ)	รายละเอียดเกี่ยวกับการจ่ายเงิน		จำนวนเงินภาษีที่หัก และ นำส่งในครั้งนี้	* เดือน ปี
		วัน เดือน ปี ที่จ่าย	จำนวนเงินได้ที่จ่ายในครั้งนี้		
1	นายหนึ่ง สองสาม 1 0 2 0 3 1 2 1 4 5 6 7 8	30/08/2565	31,568.00	818.03	1
2	นางวรรณิ เจริญวิเศษ 3 1 0 2 0 0 0 5 4 8 7 4 5	30/08/2565	357,489.70	57,489.70	2
3	นางสาวดวงใจ งามนาน 3 1 0 1 4 1 4 5 4 1 2 2 2	30/08/2565	121,800.00	14,233.92	1
4	นายวิชัย ทองทวล 3 1 0 2 0 4 4 5 5 6 4 5 5	30/08/2565	80,000.00	2,773.33	1
5	นางชมใจ สุขศรี 2 4 2 1 4 5 2 1 1 5 4 1 2	30/08/2565	22,000.00	0.00	1
6	นางสาวนภา นาดิ 3 1 0 1 0 2 5 2 2 5 5 2 4	30/08/2565	14,520.00	0.00	1
7	นายสาโรช เจริญยิ่ง 3 1 0 2 0 2 4 4 2 5 2 5 4	30/08/2565	45,000.00	11.43	1
รวมยอดเงินได้และภาษีที่นำส่ง (นำไปรวมกับใบแนบ ภ.ง.ด. 1 แผ่นอื่น (ถ้ามี))			672,377.70	75,326.41	
(ให้กรอกลำดับที่ต่อเนื่องกันไปทุกแผ่นตามเงินได้แต่ละประเภท) หมายเหตุ * เงินได้กรณี ใดกรณีหนึ่ง - หัก ณ ที่จ่าย กรอก 1 - ออกให้บุคคลไป กรอก 2 - ออกให้รับจ้าง กรอก 3 เลขประจำตัวผู้เสียภาษีอากร (13 หลัก)* หมายถึง 1. กรณีบุคคลธรรมดา ให้ใช้เลขประจำตัวประชาชนที่กรมการปกครองออกให้ 2. กรณีนิติบุคคล ให้ใช้เลขทะเบียนนิติบุคคลที่กรมพัฒนาธุรกิจการค้าออกให้ 3. กรณีอื่นๆ นอกเหนือจาก 1. และ 2. ให้ใช้เลขประจำตัวผู้เสียภาษีอากร (13 หลัก) ที่กรมสรรพากรออกให้			672,377.70	75,326.41	

แจ้ง ผู้จ่ายเงิน

ผู้แทน
ผู้มีหน้าที่ 30/08/2565

— กระดาษขนาด A4 แนวตั้ง



แบบยื่นรายการภาษีเงินได้หัก ณ ที่จ่าย
ตามมาตรา 59 แห่งประมวลรัษฎากร

สำหรับการหักภาษี ณ ที่จ่ายตามมาตรา 50(1) กรณีการจ่ายเงินได้พึงประเมินตามมาตรา 40 (1) (2) แห่งประมวลรัษฎากร

ภ.ง.ด.1

เลขประจำตัวผู้เสียภาษีอากร(13 หลัก)
(ของผู้มีหน้าที่หักภาษี ณ ที่จ่าย)

1 2 3 4 5 6 7 8 9 0 1 2 3

ชื่อผู้มีหน้าที่หักภาษี ณ ที่จ่าย (หน่วยงาน) :

สาขาที่ 0 0 0 0 0 0

บริษัท เพอร์เฟค ซอฟต์แวร์ จำกัด

ที่อยู่ 27/33 ถ.พุทธมณฑลสาย 2

แขวงบางแคเหนือ เขตบางแค กรุงเทพมหานคร

รหัสไปรษณีย์ 1 0 1 6 0 โทรศัพท์ :

(1) ขึ้นปกติ (2) ขึ้นเพิ่มเติม ครั้งที่

เดือนที่จ่ายเงินได้พึงประเมิน

(ให้ทำเครื่องหมาย " " ลงใน " " หน้าชื่อเดือน) พ.ศ. 2565

(1) มกราคม (4) เมษายน (7) กรกฎาคม (10) ตุลาคม

(2) กุมภาพันธ์ (5) พฤษภาคม (8) สิงหาคม (11) พฤศจิกายน

(3) มีนาคม (6) มิถุนายน (9) กันยายน (12) ธันวาคม

สำหรับบันทึกข้อมูลจากระบบ TCL

มีรายละเอียดการหักเป็นรายผู้มีเงินได้ปรากฏตาม
(ให้แสดงรายละเอียดใน ใบแนบ ภ.ง.ด.1 หรือใน
ส่วนที่บันทึกในระบบคอมพิวเตอร์ อย่างใดอย่างหนึ่งเท่านั้น)

ใบแนบ ภ.ง.ด.1 ที่แนบมาพร้อมนี้ : จำนวน 1 แผ่น

ส่วนที่บันทึกในระบบคอมพิวเตอร์ ที่แนบมาพร้อมนี้ : จำนวน..... แผ่น
(ตามหนังสือแสดงความประสงค์ ทะเบียนรับเลขที่.....)

สรุปรายการภาษีที่หัก

สรุปรายการภาษีที่หัก	จำนวนราย	เงินได้ทั้งสิ้น	ภาษีที่นำส่งทั้งสิ้น
1. เงินได้ตาม มาตรา 40 (1) เงินเดือน ค่าจ้าง ฯลฯ กรณีทั่วไป	13	883,877.70	83,379.51
2. เงินได้ตาม มาตรา 40 (1) เงินเดือน ค่าจ้าง ฯลฯ กรณีได้รับ อนุมัติจากกรมสรรพากรให้หักอัตรา ร้อยละ 3 (ตามหนังสือที่ ลงวันที่)			
3. เงินได้ตาม มาตรา 40 (1) (2) กรณีนายจ้างจ่ายให้ครั้งเดียว เพราะเหตุออกจากงาน			
4. เงินได้ตาม มาตรา 40 (2) กรณีผู้รับเงินได้เป็นผู้อยู่ในประเทศไทย			
5. เงินได้ตาม มาตรา 40 (2) กรณีผู้รับเงินได้มิได้เป็นผู้อยู่ในประเทศไทย			
6. รวม	13	883,877.70	83,379.51
7. เงินเพิ่ม (ถ้ามี)			0.00
8. รวมยอดภาษีที่นำส่งทั้งสิ้น และเงินเพิ่ม (6. + 7.)			83,379.51

บริษัท เทอร์เนล ซอฟต์แวร์ จำกัด

เลขประจำตัวผู้เสียภาษีอากร (13 หลัก)* (ขงผู้มีหน้าที่หักภาษี ณ ที่จ่าย) 1 2 3 4 5 6 7 8 9 0 1 2 3

ใบแนบ ภ.ง.ด. 1

วันที่ 1 ในจำนวน 1 หน้า สาขาที่ 00000

(ให้แยกกรอกรายการใน ใบแนบ นี้ด้วยเงินได้แต่ละประเภท โดยใส่เครื่องหมาย " " ลงใน " " หน้าข้อความแล้วแต่กรณี เพียงข้อเดียว)

ประเภท (1)เงินได้กมยกร 40 (1) เงินเดือน ค่าจ้าง หสข ครรชี่ ที่ไป (3)เงินได้กมยกร 40 (1)(2) ครรชี่นายจ้างจ่ายให้ครั้งเดียวเพราะเหตุออกจากงาน

เงินได้ (2)เงินได้กมยกร 40 (1) เงินเดือน ค่าจ้าง หสข (4)เงินได้กมยกร 40 (2) ครรชี่รับเงินได้เป็นผู้อยู่ในประเทศไทย

ครรชี่ได้รับอนุมัติจากกรมสรรพากรให้หักอัตราร้อยละ 3 (5)เงินได้กมยกร 40 (2) ครรชี่รับเงินได้มิได้เป็นผู้อยู่ในประเทศไทย

ลำดับที่	เลขประจำตัวผู้เสียภาษีอากร (13 หลัก)* (ขงผู้มีเงินได้) หรือผู้มีเงินได้ (ให้ระบุให้ชัดเจนว่าเป็น นาย นาง นางสาว หรือคุณ)	รายละเอียดเกี่ยวกับการจ่ายเงิน		จำนวนเงินภาษีที่หักและนำส่งในครั้งนี	เงิน
		วัน เดือน ปี ที่จ่าย	จำนวนเงินได้ที่จ่ายในครั้งนี		
1	1-0203-12145-67-8 นายหนึ่ง สองสาม	30/06/2565	54,074.67	3,168.69	1
2	3-1020-00548-74-5 นางวรรณณี เจริญวิเศษ	30/06/2565	228,718.41	17,468.41	2
3	3-1014-14541-22-2 นางสาวดวงใจ งามนาน	30/06/2565	252,632.60	32,452.23	1
4	3-1020-00549- - นางจินนภา เอกพงศ์	30/06/2565	6,000.00	0.00	1
5	3-1020-00548-72-3 นายสมพิศ งามสกุล	30/06/2565	18,180.00	0.00	1
6	2-4214-52115-41-2 นางชมใจ สุทธิ	30/06/2565	22,000.00	0.00	1
7	3-1010-25225-52-4 นางสาวนภา นาดิ	30/06/2565	14,520.00	0.00	1
8	3-1020-24425-25-4 นายสาโรช เจริญยิ่ง	30/06/2565	45,000.00	11.43	1
9	4-5345-42415-27-4 นางสาวสมใจ แสงทอง	30/06/2565	13,500.00	0.00	1
10	3-1020-00548-12-3 นางเพียงเพ็ญ ใจงาม	30/06/2565	50,000.00	0.00	1
11	3-1020-63010-10-1 นายพิชัย คงคา	30/06/2565	18,000.00	0.00	1
12	3-1020-AD630-10-2 นายสมคิด พรพิทักษ์	30/06/2565	13,000.00	0.00	1
13	5-2454-53241-21-2 นางสาวสมชนก ทองพิทักษ์	30/06/2565	13,600.00	0.00	1
14	5-2415-34155-21-4 นายสมมติ มิตนตรี	30/06/2565	13,400.00	0.00	1
รวมยอดเงินได้และภาษีที่นำส่ง (นำไปรวมกับใบแนบ ภ.ง.ด. 1 เดือน (ถ้ามี))			762,625.68	53,100.76	

- รายงาน Excel File

— รูปแบบรายงาน

ฟิลด์ที่	รายละเอียด
1	ลำดับที่
2	เลขประจำตัวผู้เสียภาษีของพนักงาน
3	รหัสแผนก

4	รหัสพนักงาน
5	คำนำหน้า ชื่อ นามสกุล
6	จำนวนเงินที่จ่าย
7	จำนวนเงินภาษีที่หัก
8	เงื่อนไขการเสียภาษี
9	วันเดือนปีที่จ่าย
10	เลขประจำตัวผู้เสียภาษีของผู้หักภาษี
11	สาขา

— ตัวอย่างข้อมูล

บริษัท ฟอร์เทล ซอฟต์แวร์ จำกัด

เลขประจำตัวผู้เสียภาษีอากร (13 หลัก)* (ของผู้มีหน้าที่หักภาษี ณ ที่จ่าย) 1 2 3 4 5 6 7 8 9 0 1 2 3

ใบแนบ ภ.ง.ด. 1

หน้าที่ 1 ในจำนวน 1 หน้า เลขที่ 00000

(ให้แยกกรอกรายการใน ใบแนบ นี้ด้วยเงินได้แต่ละประเภท โดยใส่เครื่องหมาย " " ลงใน " " หน้าข้อความเกี่ยวกับกรณี เพียงข้อเดียว)

ประเภท (1)เงินได้ภรรยา 40 (1) เงินเดือน ค่าจ้าง ฯลฯ กรณีทั่วไป (3)เงินได้ภรรยา 40 (1)(2) กรณีนายจ้างจ่ายให้รับเดียวหรือเหตุออกจากงาน

เงินได้ (2)เงินได้ภรรยา 40 (1) เงินเดือน ค่าจ้าง ฯลฯ (4)เงินได้ภรรยา 40 (2) กรณีผู้รับเงินได้เป็นผู้อยู่ในประเทศไทย

กรณีได้รับอนุมัติจากกรมสรรพากรให้หักอัตราร้อยละ 3 (5)เงินได้ภรรยา 40 (2) กรณีผู้รับเงินได้มิเป็นผู้อยู่ในประเทศไทย

ลำดับที่	เลขประจำตัวผู้เสียภาษีอากร (13 หลัก)* (ของผู้มีเงินได้) หรือผู้มีเงินได้ (ให้ระบุให้ชัดเจนว่าเป็น นาย นาง นางสาว หรือศ)	รายละเอียดเกี่ยวกับการจ่ายเงิน		จำนวนเงินภาษีที่หัก และนำส่งในครั้งนั้น	เดือน ปี*
		วัน เดือน ปี ที่จ่าย	จำนวนเงินได้ที่จ่ายในครั้งนั้น		
1	1-0203-12145-67-8 นายหนึ่ง สองสาม	30/08/2565	31,568.00	818.03	1
2	3-1020-00548-74-5 นางวรรณิ์ เจริญวิเศษ	30/08/2565	357,489.70	57,489.70	2
3	3-1014-14541-22-2 นางสาวดวงใจ งามนาน	30/08/2565	121,800.00	14,233.92	1
4	3-1020-44556-45-5 นายวิชัย ทอมทวด	30/08/2565	80,000.00	2,773.33	1
5	2-4214-52115-41-2 นางชมใจ สุขธิ์	30/08/2565	22,000.00	0.00	1
6	3-1010-25225-52-4 นางสาวนภา นาคี	30/08/2565	14,520.00	0.00	1
7	3-1020-24425-25-4 นายสาโรช เจริญยิ่ง	30/08/2565	45,000.00	11.43	1
8	4-5345-42415-27-4 นางสาวสมใจ นแสงทอง	30/08/2565	13,500.00	0.00	1
9	3-1020-00548-12-3 นางเพียงเพ็ญ ใจงาม	30/08/2565	50,000.00	596.67	1
10	3-1020-63010-10-1 นายพิชัย คงคา	30/08/2565	18,000.00	0.00	1
11	3-1020-AD630-10-2 นายสมคิด พรพิทักษ์	30/08/2565	13,000.00	0.00	1
12	5-2454-53241-21-2 นางสาวสมชนก ทองพิทักษ์	30/08/2565	13,600.00	0.00	1
13	5-2415-34155-21-4 นายสมมติ มิตนตรี	30/08/2565	103,400.00	7,456.43	1
รวมยอดเงินได้ประเภทนี้ที่นำส่ง (ไม่นำไปรวมกับใบแนบ ภ.ง.ด. 1 เดือนอื่น (ถ้ามี))			883,877.70	83,379.51	
(ให้กรอกลำดับที่ต่อเนื่องกันไปทุกแผ่นตามเงินได้แต่ละประเภท)			883,877.70	83,379.51	

— รายงาน Excel สาขา 00000

ลำดับที่	เลขประจำตัวประชาชน	รหัสแผนก	รหัสพนักงาน	ชื่อ-นามสกุล	จำนวนเงินได้	ภาษี	ประเภทการเสียภาษี	วันที่จ่าย	เลขประจำตัวผู้เสียภาษี	รหัสสาขา
1	1.02031E+12	MGT	2019001	นายหนึ่ง สองสาม	54,074.67	3,168.69	1	30/6/2565	1.23457E+12	0
2	3.102E+12	MGT	41030148	นางวรรณิ์ เจริญวิเศษ	228,718.41	17,468.41	2	30/6/2565	1.23457E+12	0
3	3.10141E+12	MGT	62005	นางสาวดวงใจ งามนาน	252,632.60	32,452.23	1	30/6/2565	1.23457E+12	0
4	3102000549	MGT	62007	นางจินตนา เอกพงษ์	6,000.00	0	1	30/6/2565	1.23457E+12	0
5	3.102E+12	MGT	AC12474525	นายสมคิด งามสกุล	18,180.00	0	1	30/6/2565	1.23457E+12	0
6	2.42145E+12	MGT	62009	นางชมใจ สุขธิ์	22,000.00	0	1	30/6/2565	1.23457E+12	0
7	3.10103E+12	QAM	AD1112223334445	นางสาวนภา นาคี	14,520.00	0	1	30/6/2565	1.23457E+12	0
8	3.10202E+12	QAM	AD123456	นายสาโรช เจริญยิ่ง	45,000.00	11.43	1	30/6/2565	1.23457E+12	0
9	4.53454E+12	QAM	AD1234567890123	นางสาวสมใจ นแสงทอง	13,500.00	0	1	30/6/2565	1.23457E+12	0
10	3.102E+12	QAM	AD63010103	นางเพียงเพ็ญ ใจงาม	50,000.00	0	1	30/6/2565	1.23457E+12	0
11	3.10206E+12	QAM	AD63010102	นายพิชัย คงคา	18,000.00	0	1	30/6/2565	1.23457E+12	0
12	31020AD630102	QAM	AS1421144	นายสมคิด พรพิทักษ์	13,000.00	0	1	30/6/2565	1.23457E+12	0
13	5.24545E+12	QAM	AX452125	นางสาวสมชนก ทองพิทักษ์	13,600.00	0	1	30/6/2565	1.23457E+12	0
14	5.24153E+12	QAM		นายสมมติ มิตนตรี	13,400.00	0	1	30/6/2565	1.23457E+12	0

หมายเหตุ

- Field เลขประจำตัวประชาชน และเลขประจำตัวผู้เสียภาษี จะต้องแปลงเป็น Text แล้ว DB Click เพื่อให้แสดงค่าเป็นตัวเลขที่ถูกต้อง
- Field รหัสสาขา หากกำหนดเป็นค่า 0 จะต้องแปลงเป็น Text แล้ว เติม 00000 ให้ครบทั้ง 5 หลัก เพื่อให้แสดงค่าที่ถูกต้อง

1	A	B	C	D	E	F	G	H	I	J	K	
2	รายงาน ภ.ง.ด.1											
3	ลำดับที่	เลขประจำตัวประชาชน	รหัสแผนก	รหัสพนักงาน	ชื่อ-นามสกุล	จำนวนเงินได้	ภาษี	ประเภทการเสียภาษี	วันที่จ่าย	เลขประจำตัวผู้เสียภาษี	รหัสสาขา	
4	1	1020312145678	MGT	1	นายหญิง สองสาม	54,074.67	3,168.69		1	30/6/2565	1234567890123	00000
5	2	3102000548745	MGT	2019001	นางวรรณิ์ เจริญวิเศษ	228,718.41	17,468.41		2	30/6/2565	1234567890123	00000
6	3	3101414541222	MGT	41030148	นางสาวดวงใจ งานนาน	252,632.60	32,452.23		1	30/6/2565	1234567890123	00000
7	4	31020005499	MGT	62005	นางจินนา เอกหงส์	6,000.00	0		1	30/6/2565	1234567890123	00000
8	5	3102000548723	MGT	62007	นายสมคิด งานสกุล	18,180.00	0		1	30/6/2565	1234567890123	00000
9	6	2421452115412	MGT	AC12474525	นางชมใจ สยธิ์	22,000.00	0		1	30/6/2565	1234567890123	00000
10	7	3101025225524	QAM	62009	นางสาวภา นาดิ์	14,520.00	0		1	30/6/2565	1234567890123	00000
11	8	3102024425254	QAM	AD1112223334445	นายสาโรช เจริญยิ่ง	45,000.00	11.43		1	30/6/2565	1234567890123	00000
12	9	4534542415274	QAM	AD123456	นางสาวสมใจ แสงทอง	13,500.00	0		1	30/6/2565	1234567890123	00000
13	10	3102000548123	QAM	AD1234567890123	นางเพียงเพ็ญ ใจงาม	50,000.00	0		1	30/6/2565	1234567890123	00000
14	11	3102063010101	QAM	AD63010103	นายศิษย์ คงคา	18,000.00	0		1	30/6/2565	1234567890123	00000
15	12	31020AD630102	QAM	ADAD63010102	นายสมคิด พรทิพย์	13,000.00	0		1	30/6/2565	1234567890123	00000
16	13	5245453241212	QAM	AS1421144	นางสาวสมชก ทองทิพย์	13,600.00	0		1	30/6/2565	1234567890123	00000
17	14	5241534155214	QAM	AX452125	นายสมมติ มีคนตรี	13,400.00	0		1	30/6/2565	1234567890123	00000

- รายงาน Excel สาขา 12345

A	B	C	D	E	F	G	H	I	J	K		
1	รายงาน ภ.ง.ด.1											
2	ลำดับที่	เลขประจำตัวผู้เสียภาษีของผู้มีเงิน	รหัส	รหัส	ชื่อผู้มีเงินได้	จำนวนเงินได้	ภาษีที่หักและนำส่ง	ประเภทการเสียภาษี	วันที่จ่าย	เลขประจำตัวผู้เสียภาษีของผู้มีหน้าที่หัก	รหัสสาขา	
3	1	4345555666333	QAM	62001	ใจดี	21,925.43	0		1	30/6/2565	1234567890123	12345

8. หัวข้อ รายงานเงินสมทบ (สปส 1-10) (รายงาน / ประจำงวด / รายงานเกี่ยวกับเงินสมทบ / รายงานเงินสมทบ (สปส 1-10))

□ รายละเอียด

- ปรับแก้ไขฟอนต์เป็น MS Sans Serif เนื่องจากกรณีแสดงรายงานบน Windows10, 11อ่านตัวเลขไม่ชัด
- ต้องการให้แสดงรายงานแบบ Excel เพื่อใช้ตรวจสอบ โดยแสดงข้อมูลเดิมที่มีในรายงานแบบ 1 คน / 1 บรรทัด โดยจัดเรียงตามการพิมพ์เดิม

□ จอภาพ

□ รายงาน

- กรณีปรับพอนด์
 - กระดาษขนาด A4 แนวนอน

สปส.1-10 (ส่วนที่ 1)

แบบรายการแสดงการส่งเงินสมทบ

ชื่อสถานประกอบการ: บริษัท เพอร์เฟค ซอฟต์แวร์ จำกัด
 ชื่อสาขา (ถ้ามี)
 ที่ตั้งสำนักงานใหญ่ / สาขา

เลขที่บัญชี: 1 0 - 9 8 7 6 5 4 3 - 2
 ลำดับที่สาขา: [] [] [] [] [] []

รหัสไปรษณีย์: _____ โทรศัพท์: _____ โทรสาร: _____

อัตราเงินสมทบร้อยละ: 4.00

การนำเงินสมทบลำตัวเงินเดือน สิงหาคม พ.ศ. 2565	
รายการ	จำนวนเงิน
	บาท สต.
1. เงินค่าจ้างทั้งสิ้น	734,124.00
2. เงินสมทบผู้ประกันตน	7,827.00
3. เงินสมทบนายจ้าง	9,784.00
4. รวมเงินสมทบที่นำส่งทั้งสิ้น	17,611.00
(หนึ่งหมื่นเจ็ดพันหกหรือสิบเอ็ดบาทถ้วน)	
5. จำนวนผู้ประกันตนที่ส่งเงินสมทบ	18 คน.

สำหรับเจ้าหน้าที่สำนักงานประจำกรม	
ชำระเงินวันที่	_____
เงินเพิ่ม (ถ้ามี)	_____ บาท. _____ สตางค์
ใบเสร็จรับเงินเลขที่	_____
ลงชื่อ: _____	(_____)

ข้าพเจ้าขอรับรองว่า รายการที่แจ้งไว้เป็นรายการที่ถูกต้องครบถ้วนและเป็นจริงทุกประการ
 พร้อมนี้ ได้แนบ

สำหรับเจ้าหน้าที่เขตการ	
ชำระเงินวันที่	_____
ใบเสร็จรับเงินเลขที่	_____
ประทับตราธนาคาร	_____
ลงชื่อ: _____	(_____)

- รายละเอียดการนำส่งเงินสมทบ จำนวน 2 แผ่น หรือ
- แผ่นงานแม่เหล็ก จำนวน _____ แผ่น
- อินเทอร์เน็ต
- อื่นๆ

ลงชื่อ _____ นายจ้าง / ผู้รับมอบอำนาจ
 (_____)
 ตำแหน่ง _____
 ยืนยันวันที่ 30/08/2565



รายละเอียดการนำส่งเงินสมทบ

สปส.1-10 (ส่วนที่ 2)

สำหรับลำตัวเงิน เดือน สิงหาคม พ.ศ. 2565 แผ่นที่ 1 ใบจำนวน 2 แผ่น
 เลขที่บัญชี: 1 0 - 9 8 7 6 5 4 3 - 2
 ลำดับที่สาขา: [] [] [] [] [] []

ชื่อสถานประกอบการ: บริษัท เพอร์เฟค ซอฟต์แวร์ จำกัด

1	2	3	4	5
ลำดับที่	เลขประจำตัวประชาชน <small>(สำหรับนายจ้างใช้กรอกเลขที่บัตรประชาชน)</small>	คำยกย่องนาม - ชื่อ - ชื่อสกุล	ค่าจ้างที่จ่ายจริง	เงินสมทบผู้ประกันตน <small>(ค่าจ้างที่เป็นการคำนวณไม่ต่ำกว่า 650 บาท และไม่เกิน 15,000)</small>
1	1-0203-12145-67-8	นายหนึ่ง สองสาม	30,000.00	600 00
2	3-1020-00548-74-5	นางวรรณ เจริญวิเศษ	300,000.00	600 00
3	3-1014-14541-22-2	นางสาวดวงใจ สามานาน	20,000.00	600 00
4	3-1020-00549- .	นางจินตนา เอกพงษ์ดี	0.00	0 00
5	3-1020-00548-72-3	นายสมคิด สามสกุล	0.00	0 00
6	3-1020-44556-45-5	นายวิชัย ทองงาม	0.00	0 00
7	3-1020-44556-45-5	นายวิชัย ทองขาว	80,000.00	600 00
8	2-4214-52115-41-2	นางชนนิจ สุขขี	22,000.00	600 00
9	3-1020-11445-57-7	นายสมสม เจริญดี	5,578.00	223 00
10	4-3455-55656-33-3	นางสาวภาวิศา ใจดี	20,046.00	600 00
11	4-5645-35436-45-6	นายณภาพร นาดิ	0.00	0 00
12	3-1020-24425-25-4	นายชาญ เจริญยิ่ง	45,000.00	600 00
13	4-5345-42415-27-4	นางสาวสมใจ แสงทอง	13,500.00	540 00
14	3-1020-00548-12-3	นางเพียงเพ็ญ ใจงาม	50,000.00	600 00
15	3-1020-63010-10-1	นายพิชัย คงคา	18,000.00	600 00

- กระดาษขนาด A4 แนวตั้ง (1 สาขา)

สปส.1-10 (ส่วนที่ 1)

แบบรายการแสดงการส่งเงินสมทบ

ชื่อสถานประกอบการ: บริษัท เพอร์เฟค ซอฟต์แวร์ จำกัด
 ชื่อสาขา (ถ้ามี)
 ที่ตั้งสำนักงานใหญ่ / สาขา

เลขที่บัญชี: 1 0 - 9 8 7 6 5 4 3 - 2
 สาขาที่สาขา: [][][][][][]

รหัสไปรษณีย์: โทรศัพท์: โทรสาร:

อัตราเงินสมทบร้อยละ: 4.00

การนำส่งเงินสมทบสำหรับค่าจ้างเดือน สิงหาคม พ.ศ. 2565	
รายการ	จำนวนเงิน
	บาท สต.
1. เงินค่าจ้างทั้งสิ้น	734,124.00
2. เงินสมทบผู้ประกันตน	7,827.00
3. เงินสมทมนายจ้าง	9,784.00
4. รวมเงินสมทบที่นำส่งทั้งสิ้น	17,611.00
5. จำนวนผู้ประกันตนที่ส่งเงินสมทบ	18 คน.

สำหรับเจ้าหน้าที่สำนักงานประจำสังคม	
ชำระเงินวันที่	_____
เงินเพิ่ม (ถ้ามี)	_____ บาท. _____ สตางค์
ใบเสร็จรับเงินเลขที่	_____
ลงชื่อ: _____	(_____)

ข้าพเจ้าขอรับรองว่า รายการที่แจ้งไว้เป็นรายการที่ถูกต้องครบถ้วนและเป็นจริงทุกประการ
 หรือมีได้แนบ

- รายละเอียดการนำส่งเงินสมทบ จำนวน 1 แผ่น หรือ
- แผ่นงานแม่เหล็ก จำนวน _____ แผ่น
- อินเทอร์เน็ต
- อื่นๆ

สำหรับเจ้าหน้าที่เทศบาล	
ชำระเงินวันที่	_____
ใบเสร็จรับเงินเลขที่	_____
ประทับตราธนาคาร	_____
ลงชื่อ: _____	(_____)

ลงชื่อ _____ นายจ้าง / ผู้รับมอบอำนาจ
 (_____)
 ตำแหน่ง _____
 ยืนยันวันที่ 30/08/2565

แบบรายการแสดงการนำส่งเงินสมทบ

สปส.1-10 (ส่วนที่ 2)

การนำส่งเงินสมทบ สำหรับค่าจ้างเดือน สิงหาคม พ.ศ. 2565 แผ่นที่ 1 ในจำนวน 1 แผ่น
เลขที่บัญชี 10-9876543-2

ชื่อสถานประกอบการ บริษัท เพอร์เฟค ซอฟต์แวร์ จำกัด

สาขา

ลำดับที่	เลขประจำตัวประชาชน	ชื่อ - ชื่อสกุล	ค่าจ้าง	เงินสมทบ
1	1-0203-12145-67-8	นายหนึ่ง สองสาม	30,000.00	600
2	3-1020-00548-74-5	นางวรรณิ์ เจริญวิเศษ	300,000.00	600
3	3-1014-14541-22-2	นางสาวดวงใจ งามนาน	20,000.00	600
4	3-1020-00549- -	นางจันทนา เอกพงศ์	0.00	0
5	3-1020-00548-72-3	นายสมพิศ งามสกุล	0.00	0
6	3-1020-44556-45-5	นายวิชัย ทองงาม	0.00	0
7	3-1020-44556-45-5	นายวิชัย ทองทวล	80,000.00	600
8	2-4214-52115-41-2	นางชมใจ สุขธิ์	22,000.00	600
9	3-1020-11445-57-7	นายสมสม เจริญดี	5,578.00	223
10	4-3455-55656-33-3	นางสาวมาริสา ใจดี	20,046.00	600
11	4-5645-35436-45-6	นายนภาพร นาดิ์	0.00	0
12	3-1020-24425-25-4	นายสาโรช เจริญยิ่ง	45,000.00	600
13	4-5345-42415-27-4	นางสาวสมใจ แสงทอง	13,500.00	540
14	3-1020-00548-12-3	นางเพียงเพ็ญ ใจงาม	50,000.00	600
15	3-1020-63010-10-1	นายพิชัย คงคา	18,000.00	600
16	3-1020-AD630-10-2	นายสมคิด พรพิทักษ์	13,000.00	520
17	5-2454-53241-21-2	นางสาวสมชนก ทองพิทักษ์	13,600.00	544
18	5-2415-34155-21-4	นายสมบัติ มีदनตรี	103,400.00	600
ยอดรวม			734,124.00	7,827
ยอดรวมสาขา			734,124.00	7,827

- กระดาษขนาด A4 แนวตั้ง (หลายสาขา)

สปส.1-10 / 1

ใบสรุปรายการแสดงการนำส่งเงินสมทบกรณีชั่วคราว

(ใช้ใบกรณีนำส่งเงินสมทบกรณีชั่วคราว)

สำหรับค่าจ้างเดือน สิงหาคม พ.ศ. 2565

เลขที่บัญชี 10 - 9876543 - 2

ชื่อสถานประกอบการ บริษัท เพอร์เฟค ซอฟต์แวร์ จำกัด

อัตราเงินสมทบร้อยละ 4.00

ลำดับที่	ลำดับที่สาขา	เงินค่าจ้างทั้งสิ้น	เงินสมทบผู้ประกันตน	เงินสมทบนายจ้าง	รวมเงินสมทบ ที่นำส่งทั้งสิ้น	จำนวนผู้ประกันตน ที่ส่งเงินสมทบ
1		734,124.00	7,827.00	9,784.00	17,611.00	18
2	111111	14,520.00	581.00	726.00	1,307.00	2
3	333333					1
ยอดรวมเฉพาะแผ่นนี้		748,644.00	8,408.00	10,510.00	18,918.00	21
ยอดรวมทั้งสิ้น		748,644.00	8,408.00	10,510.00	18,918.00	21

การรับเงินที่ส่งมาพร้อมกัน

ชำระเงินวันที่ _____

เงินเพิ่ม (ถ้ามี) _____ บาท. _____ สตางค์

ใบเสร็จรับเงินเลขที่ _____

ลงชื่อ. _____

(_____)

การรับเงินที่แยก

ชำระเงินวันที่ _____

ใบเสร็จรับเงินเลขที่ _____

ประทับตราธนาคาร _____

ลงชื่อ. _____

(_____)



ลงชื่อ _____ นายจ้าง / ผู้รับมอบอำนาจ
(_____)

ตำแหน่ง _____

ยื่นแบบวันที่ 30/08/2565

แบบรายการแสดงการนำส่งเงินสมทบ

สปส.1-10 (ส่วนที่ 2)

การนำส่งเงินสมทบ สำหรับค่าจ้างเดือน สิงหาคม พ.ศ. 2565 แผ่นที่ 1 ในจำนวน 1 แผ่น
เลขที่บัญชี 10-9876543-2

ชื่อสถานประกอบการ บริษัท เพอร์เฟค ซอฟต์แวร์ จำกัด สาขา

ลำดับที่	เลขประจำตัวประชาชน	ชื่อ - ชื่อสกุล	ค่าจ้าง	เงินสมทบ
1	1-0203-12145-67-8	นายหนึ่ง สองสาม	30,000.00	600
2	2-4214-52115-41-2	นางชมใจ สุทธิ	22,000.00	600
3	3-1014-14541-22-2	นางสาวดวงใจ งามนาน	20,000.00	600
4	3-1020-00548-12-3	นางเพียงเพ็ญ ใจงาม	50,000.00	600
5	3-1020-00548-72-3	นายสมพิศ งามสกุล	0.00	0
6	3-1020-00548-74-5	นางวรรณิ์ เจริญวิเศษ	300,000.00	600
7	3-1020-00549- -	นางจันทนา เอกพงศ์	0.00	0
8	3-1020-11445-57-7	นายสมสม เจริญดี	5,578.00	223
9	3-1020-24425-25-4	นายสาโรช เจริญยิ่ง	45,000.00	600
10	3-1020-44556-45-5	นายวิชัย ทองงาม	0.00	0
11	3-1020-44556-45-5	นายวิชัย ทอมทวล	80,000.00	600
12	3-1020-63010-10-1	นายพิชัย คงคา	18,000.00	600
13	3-1020-AD630-10-2	นายสมคิด พรพิทักษ์	13,000.00	520
14	4-3455-55656-33-3	นางสาวมารีสา ใจดี	20,046.00	600
15	4-5345-42415-27-4	นางสาวสมใจ แสงทอง	13,500.00	540
16	4-5645-35436-45-6	นายนภาพร นาดิ	0.00	0
17	5-2415-34155-21-4	นายสมบัติ มีตนตรี	103,400.00	600
18	5-2454-53241-21-2	นางสาวสมชนก ทองพิทักษ์	13,600.00	544
ยอดรวม			734,124.00	7,827
ยอดรวมสาขา			734,124.00	7,827

แบบรายการแสดงการนำส่งเงินสมทบ

สปส.1-10 (ส่วนที่ 2)

การนำส่งเงินสมทบ สำหรับค่าจ้างเดือน สิงหาคม พ.ศ. 2565 แผ่นที่ 1 ในจำนวน 1 แผ่น
เลขที่บัญชี 10-9876543-2

ชื่อสถานประกอบการ	บริษัท เพลอร์เฟค ซอฟต์แวร์ จำกัด			สาขา	111111
ลำดับที่	เลขประจำตัวประชาชน	ชื่อ - ชื่อสกุล	ค่าจ้าง	เงินสมทบ	
1	3-1010-25225-52-4	นางสาวนภา นาดิ	14,520.00	581	
2	5-6777-77777-77-7	นางสาวสาวิกา โมรา	0.00	0	
ยอดรวม			14,520.00	581	
ยอดรวมสาขา 111111			14,520.00	581	

แบบรายการแสดงการนำส่งเงินสมทบ

สปส.1-10 (ส่วนที่ 2)

การนำส่งเงินสมทบ สำหรับค่าจ้างเดือน สิงหาคม พ.ศ. 2565 แผ่นที่ 1 ในจำนวน 1 แผ่น
เลขที่บัญชี 10-9876543-2

ชื่อสถานประกอบการ	บริษัท เพลอร์เฟค ซอฟต์แวร์ จำกัด			สาขา	333333
ลำดับที่	เลขประจำตัวประชาชน	ชื่อ - ชื่อสกุล	ค่าจ้าง	เงินสมทบ	
1	1-5314-61321-64-3	นายพิทักษ์ บางเทศ	0.00	0	
ยอดรวม			0.00	0	
ยอดรวมสาขา 333333			0.00	0	

- รายงาน Excel File

— รูปแบบรายงาน

ฟิลด์ที่	รายละเอียด
1	ลำดับที่
2	เลขประจำตัวประชาชนพนักงาน
3	รหัสแผนก
4	รหัสพนักงาน
5	คำนำหน้า ชื่อ นามสกุล
6	ค่าจ้าง
7	เงินสมทบ
8	วันเดือนปีที่จ่าย
9	เลขที่บัญชี
10	สาขา

— ตัวอย่างข้อมูล

แบบรายการแสดงการนำส่งเงินสมทบ

สปส.1-10 (ส่วนที่ 2)

การนำส่งเงินสมทบ สำหรับค่าจ้างเดือน มิถุนายน พ.ศ. 2565 เดือนที่ 1 ในจำนวน 1 เดือน
เลขที่บัญชี 10-9876543-2

ชื่อสถานประกอบการ บริษัท เพอร์เฟค ซอฟต์แวร์ จำกัด สาขา

ลำดับที่	เลขประจำตัวประชาชน	ชื่อ - ชื่อสกุล	ค่าจ้าง	เงินสมทบ
1	1-0203-12145-67-8	นายพนัง สองสาม	25,641.67	600
2	2-4214-52115-41-2	นางชมใจ สุขธิ	22,000.00	600
3	3-1014-14541-22-2	นางสาวดวงใจ งามนาน	20,000.00	600
4	3-1020-00548-12-3	นางเพ็ญเพ็ญ ใจงาม	50,000.00	600
5	3-1020-00548-72-3	นายสมพิศ งามสกุล	18,180.00	600
6	3-1020-00548-74-5	นางวรรณิ์ เจริญวิเศษ	200,000.00	600
7	3-1020-00549- -	นางจันทนา เอกพงศ์	6,000.00	240
8	3-1020-11445-57-7	นายสมสม เจริญดี	5,578.00	223
9	3-1020-24425-25-4	นายสาโรช เจริญยิ่ง	45,000.00	600
10	3-1020-44556-45-5	นายวิชัย ทองงาม	30,000.00	600
11	3-1020-63010-10-1	นายพิชัย คงคา	18,000.00	600
12	3-1020-AD630-10-2	นายสมคิด พรพิทักษ์	13,000.00	520
13	4-3455-55656-33-3	นางสาวมารีสา ใจดี	20,046.00	600
14	4-5345-42415-27-4	นางสาวสมใจ แสงทอง	13,500.00	540
15	4-5645-35436-45-6	นายภาพร นาดิ	0.00	0
16	5-2415-34155-21-4	นายสมบัติ มีตนตรี	13,400.00	536
17	5-2454-53241-21-2	นางสาวสมชนก ทองพิทักษ์	13,600.00	544
ยอดรวม			513,945.67	8,603
ยอดรวมสาขา			513,945.67	8,603

แบบรายการแสดงการนำส่งเงินสมทบ

สปส.1-10 (ส่วนที่ 2)

การนำส่งเงินสมทบ สำหรับค่าจ้างเดือน มิถุนายน พ.ศ. 2565 แผ่นที่ 1 ในจำนวน 1 แผ่น
เลขที่บัญชี 10-9876543-2

ลำดับที่	เลขประจำตัวประชาชน	ชื่อ - ชื่อสกุล	ค่าจ้าง	เงินสมทบ
1	3-1010-25225-52-4	นางสาวนภา นาดิ	14,520.00	581
2	5-6777-77777-77-7	นางสาวสาวริกา ไมรา	24,000.30	600
ยอดรวม			38,520.30	1,181
ยอดรวมสาขา 111111			38,520.30	1,181

แบบรายการแสดงการนำส่งเงินสมทบ

สปส.1-10 (ส่วนที่ 2)

การนำส่งเงินสมทบ สำหรับค่าจ้างเดือน มิถุนายน พ.ศ. 2565 แผ่นที่ 1 ในจำนวน 1 แผ่น
เลขที่บัญชี 10-9876543-2

ลำดับที่	เลขประจำตัวประชาชน	ชื่อ - ชื่อสกุล	ค่าจ้าง	เงินสมทบ
1	1-5314-61321-64-3	นายพิทักษ์ บางเทศ	26,562.50	600
ยอดรวม			26,562.50	600
ยอดรวมสาขา 333333			26,562.50	600

— รายงาน Excel เลือก สาขา = ค่าว่าง (สาขา แสดง = 00000)

A	B	C	D	E	F	G	H	I	J
รหัสสาขา	ลำดับที่	เลขประจำตัวประชาชน	รหัสแผนก	รหัสพนักงาน	ชื่อ-นามสกุล	ค่าจ้างที่จ่ายจริง	เงินสมทบ	วันที่จ่าย	เลขที่บัญชี
	1	1.02031E+12	MGT		นายทรง สองสาม	25,641.67	600	30/6/2565	1098765432
	2	2.42145E+12	MGT	AC12474525	นายชมใจ สยธิ	22,000.00	600	30/6/2565	1098765432
	3	3.10141E+12	MGT	41030148	นางสาวดวงใจ งามนาน	20,000.00	600	30/6/2565	1098765432
	4	3.102E+12	QAM	AD1234567890123	นางเพียงพิชญ์ ใจงาม	50,000.00	600	30/6/2565	1098765432
	5	3.102E+12	MGT	62007	นายสมคิด งามสกุล	18,180.00	600	30/6/2565	1098765432
	6	3.102E+12	MGT	2019001	นางวรรณิ์ เจริญวิเศษ	200,000.00	600	30/6/2565	1098765432
	7	3102000549	MGT	62005	นางจินนา เอกหงส์	6,000.00	240	30/6/2565	1098765432
	8	3.10201E+12	QAM	50030477	นายสมสม เจริญดี	5,578.00	223	30/6/2565	1098765432
	9	3.10202E+12	QAM	AD1112223334445	นายสาโรจ เจริญยิ่ง	45,000.00	600	30/6/2565	1098765432
	10	3.10204E+12	MGT	62008	นายวิชัย ทองงาม	30,000.00	600	30/6/2565	1098765432
	11	3.10206E+12	QAM	AD63010103	นายพิชัย คงลา	18,000.00	600	30/6/2565	1098765432
	12	31020AD630102	QAM	ADAD63010102	นายสมคิด พรพิทักษ์	13,000.00	520	30/6/2565	1098765432
	13	4.34556E+12	QAM	62001	นางสามริสา ใจดี	20,046.00	600	30/6/2565	1098765432
	14	4.53454E+12	QAM	AD123456	นางสาวสมใจ แสงทอง	13,500.00	540	30/6/2565	1098765432
	15	4.56454E+12	QAM	62010	นายภาพร นาดิ	0	0	30/6/2565	1098765432
	16	5.24153E+12	QAM	AX452125	นายสมบัติ มิถนตรี	13,400.00	536	30/6/2565	1098765432
	17	5.24545E+12	QAM	AS1421144	นางสาวสมนจิต ทองพิทักษ์	13,600.00	544	30/6/2565	1098765432

— รายงาน Excel เลือก สาขา สาขา = 11111 ถึง 33333

A	B	C	D	E	F	G	H	I	J
รหัสสาขา	ลำดับที่	เลขประจำตัวประชาชน	รหัสแผนก	รหัสพนักงาน	ชื่อ-นามสกุล	ค่าจ้างที่จ่ายจริง	เงินสมทบ	วันที่จ่าย	เลขที่บัญชี
111111	1	3.10103E+12	QAM	62009	นางสาวนภา นาดิ	14,520.00	581	30/6/2565	1098765432
111111	2	5.67778E+12	QAM	62003	นางสาวสาวริกา ไมรา	24,000.30	600	30/6/2565	1098765432
333333	3	1.53146E+12	MGT	2323	นายพิทักษ์ บางเทศ	26,562.50	600	30/6/2565	1098765432

หมายเหตุ

- Field เลขประจำตัวประชาชน และเลขประจำตัวผู้เสียภาษี จะต้องแปลงเป็น Text แล้ว DB Click เพื่อให้แสดงค่าเป็นตัวเลขที่ถูกต้อง
- รายงาน Excel เลือก สาขา สาขา = ถึง 33333

A	B	C	D	E	F	G	H	I	J
แบบรายการแสดงการจ้างเงินสมทบ (สปส.1-10)									
สาขา	ลำดับที่	เลขประจำตัวประชาชน	รหัสแผนก	รหัสพนักงาน	ชื่อ-ชื่อสกุล	ค่าจ้าง	เงินสมทบ	วันที่จ่าย	เลขที่บัญชี
	1	1020312145678	MGT		นายหนึ่ง สองสาม	25,641.67	600	30/6/2565	1098765432
	2	2421452115412	MGT	AC12474525	นางชมใจ สุขขี	22,000.00	600	30/6/2565	1098765432
	3	3101414541222	MGT	41030148	นางสาวดวงใจ งามนาน	20,000.00	600	30/6/2565	1098765432
	4	3102000548123	QAM	AD1234567890123	นายเทียนใหญ่ ใจงาม	50,000.00	600	30/6/2565	1098765432
	5	3102000548723	MGT	62007	นางสมคิด งานสกกล	18,180.00	600	30/6/2565	1098765432
	6	3102000548745	MGT	2019001	นางวราณี เจริญวิเศษ	200,000.00	600	30/6/2565	1098765432
	7	3102000549	MGT	62005	นางสุนทนา เลกพงษ์	6,000.00	240	30/6/2565	1098765432
	8	3102011445577	QAM	50030477	นายสมสม เจริญดี	5,578.00	223	30/6/2565	1098765432
	9	3102024425254	QAM	AD1112223334445	นายสาโรช เจริญดี	45,000.00	600	30/6/2565	1098765432
	10	3102044556455	MGT	62008	นายวิชัย ทองงาม	30,000.00	600	30/6/2565	1098765432
	11	3102063010101	QAM	AD63010103	นายพิชัย คงคา	18,000.00	600	30/6/2565	1098765432
	12	31020AD630102	QAM	ADAD63010102	นายสมคิด พรทิพย์	13,000.00	520	30/6/2565	1098765432
	13	4345555663333	QAM	62001	นางสาวมาลีสา ใจดี	20,046.00	600	30/6/2565	1098765432
	14	4534542415274	QAM	AD123456	นางสาวมาลีใจ เสงทอง	13,500.00	540	30/6/2565	1098765432
	15	4564535436456	QAM	62010	นายนภาพร นาคี	0	0	30/6/2565	1098765432
	16	5241534155214	QAM	AX452125	นายสมบัติ มีคนตรี	13,400.00	536	30/6/2565	1098765432
	17	5245453241212	QAM	AS1421144	นางสาวสมรชนก ทองทิพย์	13,600.00	544	30/6/2565	1098765432
111111	18	3101025225524	QAM	62009	นางสาวภาภา นาคี	14,520.00	581	30/6/2565	1098765432
111111	19	5677777777777	QAM	62003	นางสาวสุภาภา ไนรา	24,000.30	600	30/6/2565	1098765432
333333	20	1531461321643	MGT	2323	นายทิพย์ บงกช	26,562.50	600	30/6/2565	1098765432

9. หัวข้อ รายงานหนังสือรับรองการหักภาษี (50 ทวิ) (รายงาน / ประจำปี / หนังสือรับรองการหักภาษี (50 ทวิ)

□ รายละเอียด

- ปรับแก้ไขฟอนต์เป็น MS Sans Serif เนื่องจากกรณีแสดงรายงานบน Windows10, 11อ่าน ตัวเลขไม่ชัด
- ต้องการให้แสดงรายงานแบบ Excel เพื่อใช้ตรวจสอบ โดยแสดงข้อมูลเดิมที่มีในรายงาน แบบ 1 คน / 1 บรรทัด โดยจัดเรียงตามการพิมพ์เดิม

□ จอภาพ

□ รายงาน

- กรณีปรับฟอนต์
 - กระดาษขนาด A4

หนังสือรับรองการหักภาษี ณ ที่จ่าย

ตามมาตรา 50 ตรี แห่งประมวลรัษฎากร

เล่มที่ ----- เลขที่ 1

ผู้หักภาษี ณ ที่จ่าย :

เลขประจำตัวผู้เสียภาษีอากร (13 หลัก)*

1	2	3	4	5	6	7	8	9	0	1	2	3
---	---	---	---	---	---	---	---	---	---	---	---	---

ชื่อ: บริษัท เพอร์เฟ็ค ซอฟต์แวร์ จำกัด

เลขประจำตัวผู้เสียภาษีอากร

--	--	--	--	--	--	--	--	--	--	--	--	--

(ให้ระบุว่าเป็น บุคคล นิติบุคคล บริษัท สมาคม หรือคณะบุคคล)

ที่อยู่: 27/33 ถ.พุทธมณฑลสาย 2 แขวงบางแคเหนือ เขตบางแค

กรุงเทพมหานคร 10160

(ให้ระบุ เลขที่ กรมฉอฉย หมู่ที่ ถนน ตำบลแขวง อำเภอ/เขต จังหวัด)

ผู้ถูกหักภาษี ณ ที่จ่าย :

เลขประจำตัวผู้เสียภาษีอากร (13 หลัก)*

1	0	2	0	3	1	2	1	4	5	6	7	8
---	---	---	---	---	---	---	---	---	---	---	---	---

ชื่อ: นายทรง สองสาม

เลขประจำตัวผู้เสียภาษีอากร

--	--	--	--	--	--	--	--	--	--	--	--	--

(ให้ระบุว่าเป็น บุคคล นิติบุคคล บริษัท สมาคม หรือคณะบุคคล)

ที่อยู่: 25/255 ซ.จรัลสนิทวงศ์11 หมู่บ้านไทยพิทักษ์ หมู่ 6 ถ.พุทธมณฑลสาย 2

แขวงบางแคเหนือ บางแค กรุงเทพมหานคร 10160

(ให้ระบุ เลขที่ กรมฉอฉย หมู่ที่ ถนน ตำบลแขวง อำเภอ/เขต จังหวัด)

ลำดับที่: 1 ในแบบ

<input checked="" type="checkbox"/>	(1) ภ.ง.ด. 1ก	<input type="checkbox"/>	(2) ภ.ง.ด. 1ก พิเศษ	<input type="checkbox"/>	(3) ภ.ง.ด. 2	<input type="checkbox"/>	(4) ภ.ง.ด. 3
<input type="checkbox"/>	(5) ภ.ง.ด. 2ก	<input type="checkbox"/>	(6) ภ.ง.ด. 3ก	<input type="checkbox"/>	(7) ภ.ง.ด. 53		

(หมายเหตุ * ให้สามารถอ้างอิงหรือลงบันทึกไว้ระหว่างลำดับที่
ตามหนังสือรับรองฯ กับ แบบยื่นรายการภาษี ณ ที่จ่าย)

ประเภทเงินได้ที่พึงประเมินที่จ่าย	วัน เดือน หรือ ปีภาษีที่จ่าย	จำนวนเงินที่จ่าย	ภาษีที่หักและนำส่งไว้
1. เงินเดือน ค่าจ้าง เบี้ยเลี้ยง โบนัส ฯลฯ ตามมาตรา 40 (1)	30/08/2565	575,169.33	3,986.72
2. ค่าธรรมเนียม ค่า่านพาหนะ ฯลฯ ตามมาตรา 40 (2)	30/08/2565	1,200.00	31.10
3. ค่าแห่งลิขสิทธิ์ ฯลฯ ตามมาตรา 40 (3)			
4. (ก) ค่าดอกเบี้ย ฯลฯ ตามมาตรา 40 (4) (ก) (ข) เงินปันผล เงินส่วนแบ่งของกำไร ฯลฯ ตามมาตรา 40 (4) (ข) ที่จ่ายจาก (1) องค์กรที่ถือเสียภาษีเงินได้นิติบุคคลในองค์กรดังนี้ (1.1) องค์กรเริ่มละ 30 ของกำไรสุทธิ (1.2) องค์กรเริ่มละ 25 ของกำไรสุทธิ (1.3) องค์กรเริ่มละ 20 ของกำไรสุทธิ (1.4) องค์กรเริ่มฯ (ระบุ) ของกำไรสุทธิ (2) องค์กรที่เงินปันผล ไม่ได้รับลดภาษีเงินได้กำไรจาก (2.1) กำไรสุทธิของกิจการที่ได้รับยกเว้นภาษีเงินได้นิติบุคคล (2.2) เงินปันผลหรือเงินส่วนแบ่งของกำไรที่ได้รับยกเว้น ไม่ถือเป็นรายได้เมื่อเสียภาษีเงินได้นิติฯ (2.3) กำไรสุทธิส่วน ที่ได้หักลดหย่อนแล้วเหลือไม่เกิน 5 ปี ก่อนรวมระยะเวลาบัญชีปีปัจจุบัน (2.4) กำไรที่รับฐานะบัญชี โดยวิธีส่วนได้เสีย (equity method) (2.5) อื่น ๆ (ระบุ)			
5. การจ่ายเงินได้ที่ต้องการหักภาษี ณ ที่จ่ายตามคำสั่งกรมสรรพากร ที่ออกตามมาตรา 3 ตรี ส. เช่น รางวัล ส่วนลดหรือประโยชน์ใด ๆ เนื่องจากการส่งเสริมการขาย รางวัลในการประกวด การแข่งขัน การชิงโชค ค่าแสดงของนักแสดงสาธารณะ ค่าจ้างช่าง ค่าโฆษณา ค่าเช่า ค่าขนส่ง ค่าบริการ ค่าเบี้ยประกันวินาศภัย ฯลฯ			
6. อื่น ๆ (ระบุ)			
รวมเงินที่จ่ายและภาษีที่หักนำส่ง		576,369.33	4,017.82
รวมเงินภาษีที่หักนำส่ง (ตัวอักษร) สิ้นบลับคิดบาทแปดสิบสองสตางค์			
เงินที่จ่ายแล้ว	คงเหลือของบุคคลธรรมดาที่รู้อยู่แล้ว	บาท.	คงเงินประกันสังคม 3,600.00 บาท.
ผู้จ่ายเงิน	หักภาษี ณ ที่จ่าย	ออกภาษีให้หมดไป	ออกภาษีให้ครึ่งเดียว
<input checked="" type="checkbox"/>	<input type="checkbox"/>	<input type="checkbox"/>	<input type="checkbox"/>
		อื่น (ให้ระบุ)	

— กระดาษต่อเนื่อง 10 นิ้ว

ฉบับที่ 1 (สำหรับยื่นกู้หักภาษี ณ ที่จ่าย ใช้แบบหรือพิมพ์แบบแสดงรายการภาษี) ฉบับที่ 2 (สำหรับยื่นกู้หักภาษี ณ ที่จ่าย ยื่นไว้เป็นหลักฐาน)

หนังสือรับรองการหักภาษี ณ ที่จ่าย ระยะเวลา 50 ชั่วโมงประมวลรัษฎากร เลขที่ เลขที่ 43

ผู้หักภาษี ณ ที่จ่าย : เลขประจำตัวผู้เสียภาษีอากร (13 หลัก) * 1 2 3 4 5 6 7 8 9 0 1 2 3

ชื่อ: บริษัท เพลอร์เพลค ซอฟต์แวร์ จำกัด
 (ให้ระบุว่าเป็น บุคคล นิติบุคคล บริษัท สมาคม หรือคณะบุคคล) เลขประจำตัวผู้เสียภาษีอากร: [] [] [] [] [] [] [] [] [] [] [] [] [] []

ที่อยู่: 27/33 ต.พุทธมณฑลสาย 2 แขวงบางแคเหนือ เขตบางแค กรุงเทพมหานคร 10160
 (ให้ระบุเลขที่ ศพค/ศษย หมู่ที่ ถนน ตำบลแขวง อำเภอ/เขต จังหวัด)

ผู้ถูกหักภาษี ณ ที่จ่าย : เลขประจำตัวผู้เสียภาษีอากร (13 หลัก) * 1 0 2 0 3 1 2 1 4 5 6 7 8

ชื่อ: นายทวัน สง่างาม
 (ให้ระบุว่าเป็น บุคคล นิติบุคคล บริษัท สมาคม หรือคณะบุคคล) เลขประจำตัวผู้เสียภาษีอากร: [] [] [] [] [] [] [] [] [] [] [] [] [] []

ที่อยู่: 25/255 ซ.จรัสสินทวงศ์11 หมู่บ้านไทยเจริญทรัพย์ หมู่ 6 ต.พุทธมณฑลสาย 2 แขวงบางแคเหนือ บางแค กรุงเทพมหานคร 10160
 (ให้ระบุเลขที่ ศพค/ศษย หมู่ที่ ถนน ตำบลแขวง อำเภอ/เขต จังหวัด)

ลำดับที่: 1 ในแบบ (1) ภ.ง.ด. 1ก (2) ภ.ง.ด. 1ก พิเศษ (3) ภ.ง.ด. 2 (4) ภ.ง.ด. 3
(หมายเหตุ * ให้สามารถอ้างอิงหรือสืบย้อนกลับได้ระหว่างลำดับที่ (5) ภ.ง.ด. 2ก (6) ภ.ง.ด. 3ก (7) ภ.ง.ด. 53
คอมพิวเตอร์ระบบลงกับแบบยื่นรายการหักภาษี ณ ที่จ่าย)

ประเภทเงินได้ที่พึงประเมินที่จ่าย	วัน เดือน หรือ ปีภาษีที่จ่าย	จำนวนเงินที่จ่าย	ภาษีที่หัก
1. เงินเดือน ค่าจ้าง เบี้ยเลี้ยง โบนัส ฯลฯ ตามมาตรา 40 (1)	30/08/2565	575,169.33	3,986.72
2. ค่าธรรมเนียม ค่าเช่าหน้า ฯลฯ ตามมาตรา 40 (2)	30/08/2565	1,200.00	31.10
3. ค่าแห่งลิขสิทธิ์ ฯลฯ ตามมาตรา 40 (3)			
4. (ก) ค่าดอกเบี้ย ฯลฯ ตามมาตรา 40 (4) (ก)			
(ข) เงินปันผล เงินส่วนแบ่งของกำไร ฯลฯ ตามมาตรา 40 (4) (ข) ที่จ่ายจาก			
(1) การซื้อหรือขายหลักทรัพย์ในตลาดหลักทรัพย์			
(1.1) อัตราร้อยละ 30 ของกำไรสุทธิ			
(1.2) อัตราร้อยละ 25 ของกำไรสุทธิ			
(1.3) อัตราร้อยละ 20 ของกำไรสุทธิ			
(1.4) อัตราร้อยละ ของกำไรสุทธิ			
(2) กรณีผู้ได้รับเงินปันผลไม่ได้รับยกภาษี เนื่องจากจ่ายจาก			
(2.1) กำไรสุทธิของกิจการที่ได้รับยกเว้นภาษีเงินได้บุคคลธรรมดา			
(2.2) เงินปันผลหรือเงินส่วนแบ่งของกำไรที่ได้รับยกเว้นไม่ถือเป็นรายการที่ต้องเสียภาษีเงินได้บุคคลธรรมดา			
(2.3) กำไรสุทธิส่วนที่ได้หักลดหย่อนพิเศษมีอายุไม่เกิน 5 ปี ก่อนระยะเวลาครบอายุผู้มีอายุปัจจุบัน			
(2.4) กำไรที่รับขึ้นบัญชีโดยวิธีส่วนได้เสีย (equity method)			
(2.5) อื่น ๆ (ระบุ)			
5. การจ่ายเงินให้เพื่อชำระหนี้ภาษี ณ ที่จ่ายตามคำสั่งกรมสรรพากร ที่ออกตามมาตรา 3 ตรีศ เช่น รางวัล ส่วนลด หรือประโยชน์ใด ๆ เนื่องจากการส่งเสริมการขาย รางวัล ในการประกวด การแข่งขัน การชิงโชค ค่าแสดงของนักแสดงสาธารณะ ค่าจ้างทำของ ค่าโฆษณา ค่าเช่า ค่าขนส่ง ค่าบริการ ค่าเบี้ยประกันวินาศภัย ฯลฯ			
6. อื่น ๆ (ระบุ)			
รวมเงินที่จ่ายและภาษีที่หักทั้งสิ้น		576,369.33	4,017.82
รวมเงินภาษีที่หักแล้ว (ตัวอักษร) สิ้นสุดใบปิดบาทเปิดสองสตางค์			
เงินที่จ่ายเข้า กรมสรรพากร 3,600.00 บาท. กองทุนประกันสังคม 27,258.41 บาท.			
ผู้จ่ายเงิน <input checked="" type="checkbox"/> หักภาษี ณ ที่จ่าย <input type="checkbox"/> ออกภาษีให้ปลอดไป <input type="checkbox"/> ออกภาษีให้ครึ่งเดียว <input type="checkbox"/> อื่น (ให้ระบุ)			

- รายงาน Excel File

- รูปแบบรายงาน

ฟิลด์ที่	รายละเอียด	ฟิลด์ที่	รายละเอียด
1	เลขที่	11	เงินชดเชย
2	ลำดับที่ใน กงค 1ก	12	ภาษีเงินชดเชย
3	เลขประจำตัวผู้เสียภาษีของพนักงาน	13	รายได้ทั้งหมด
4	รหัสแผนก	14	ภาษีทั้งหมด
5	รหัสพนักงาน	15	กองทุนประกันสังคม
6	คำนำหน้า ชื่อ นามสกุล	16	กองทุนสำรองเลี้ยงชีพ
7	รายได้มาตรา 40(1)	17	เงื่อนไข
8	ภาษีตามมาตรา 40(1)	18	ที่อยู่
9	รายได้มาตรา 40(2)	19	วันเดือนปีที่จ่าย
10	ภาษีตามมาตรา 40(2)	20	เลขประจำตัวผู้เสียภาษีของผู้หักภาษี

- ตัวอย่างรายงาน

ฉบับที่ 1 (สำหรับผู้ถือภาษี ณ ที่จ่าย ใช้แบบพร้อมกันแบบแสดงรายการภาษี) ฉบับที่ 2 (สำหรับผู้ถือภาษี ณ ที่จ่าย ไม่มีเงินหักฐาน)

หนังสือรับรองการหักภาษี ณ ที่จ่าย กำหนดกรณ 50 ทวิ เฉพาะประเภทธุรกิจ เล่มที่ ----- เลขที่ 7

ผู้หักภาษี ณ ที่จ่าย: เลขประจำตัวผู้เสียภาษีอากร (13 หลัก) *

1	2	3	4	5	6	7	8	9	0	1	2	3
---	---	---	---	---	---	---	---	---	---	---	---	---

ชื่อ: บริษัท เพอร์เฟกต์ ซอฟต์แวร์ จำกัด
(ให้ระบุว่าเป็น บุคคล นิติบุคคล บริษัท สมาคม หรือคณะบุคคล) เลขประจำตัวผู้เสียภาษีอากร

--	--	--	--	--	--	--	--	--	--	--	--	--

ที่อยู่: 27/33 ต.พุทธมณฑลสาย 2 แขวงบางแคเหนือ เขตบางแค
กรุงเทพมหานคร 10160
(ให้ระบุเลขที่ กรมศุลกากร หมู่ที่ ถนน ตำบลแขวง อำเภอ/เขต จังหวัด)

ผู้ถูกหักภาษี ณ ที่จ่าย: เลขประจำตัวผู้เสียภาษีอากร (13 หลัก) *

3	1	0	2	0	4	4	5	5	6	4	5	5
---	---	---	---	---	---	---	---	---	---	---	---	---

ชื่อ: นายวิชัย ทองงาม
(ให้ระบุว่าเป็น บุคคล นิติบุคคล บริษัท สมาคม หรือคณะบุคคล) เลขประจำตัวผู้เสียภาษีอากร

--	--	--	--	--	--	--	--	--	--	--	--	--

ที่อยู่: 1 ซ. 11 หมู่ 6 ต.เพชรพญา ต.โนนเมือง อ.เมือง จ.บุรีรัมย์
จ.ลำปาง 40000
(ให้ระบุเลขที่ กรมศุลกากร หมู่ที่ ถนน ตำบลแขวง อำเภอ/เขต จังหวัด)

ลำดับที่: 8 ในแบบ

<input checked="" type="checkbox"/>	(1) ภ.ง.ด. 1ก	<input type="checkbox"/>	(2) ภ.ง.ด. 1ก พิเศษ	<input type="checkbox"/>	(3) ภ.ง.ด. 2	<input type="checkbox"/>	(4) ภ.ง.ด. 3
<input type="checkbox"/>	(5) ภ.ง.ด. 2ก	<input type="checkbox"/>	(6) ภ.ง.ด. 3ก	<input type="checkbox"/>	(7) ภ.ง.ด. 53		

(หมายเหตุ * ให้สามารถอ้างอิงหรือสอบถามกับ ให้ระหว่างลำดับที่ กรมสรรพากรพร้อมกัน แบบแสดงรายการภาษี ณ ที่จ่าย)

ประเภทเงินได้ที่ประเมินที่จ่าย	วัน เดือน หรือ ปีภาษีที่จ่าย	จำนวนเงินที่จ่าย	ภาษีที่หักและนำส่งไว้
1. เงินเดือน ค่าจ้าง เบี้ยเลี้ยง โบนัส ฯลฯ ตามมาตรา 40 (1)	30/06/2565	1,430,000.00	84,480.00
2. ค่าธรรมเนียม ค่าอนุญาต ฯลฯ ตามมาตรา 40 (2)			
3. ค่าแห่งลิขสิทธิ์ ฯลฯ ตามมาตรา 40 (3)			
4. (ก) ค่าดอกเบี้ย ฯลฯ ตามมาตรา 40 (4) (ก)			
(ข) เงินปันผล เงินส่วนแบ่งของกำไร ฯลฯ ตามมาตรา 40 (4) (ข) ที่จ่ายจาก			
(1) การหักภาษี ณ ที่จ่าย ให้แก่บุคคลในกรณีดังนี้			
(1.1) อัตราร้อยละ 30 ของกำไรสุทธิ			
(1.2) อัตราร้อยละ 25 ของกำไรสุทธิ			
(1.3) อัตราร้อยละ 20 ของกำไรสุทธิ			
(1.4) อัตราร้อยละ (ระบุ) ของกำไรสุทธิ			
(2) กรณีผู้ได้รับเงินได้ไม่ได้รับเครดิตภาษี เนื่องจากจ่ายจาก			
(2.1) กำไรสุทธิของกิจการที่ได้รับยกเว้นภาษีเงินได้นิติบุคคล			
(2.2) เงินปันผลหรือเงินส่วนแบ่งของกำไรที่ได้รับยกเว้นภาษีเงินได้บุคคลธรรมดา			
(2.3) กำไรสุทธิส่วนที่หักยกเว้นภาษีเงินได้บุคคลธรรมดาไม่เกิน 5 ปี ก่อนรวมระยะเวลาบัญชีปัจจุบัน			
(2.4) กำไรที่รับอยู่ทางบัญชี โดยวิธีส่วนได้เสีย (equity method)			
(2.5) อื่น ๆ (ระบุ)			
5. การจ่ายเงินได้ที่ต้องหักภาษี ณ ที่จ่ายตามคำสั่งกรมสรรพากร ที่ออกตามมาตรา 3 พิเศษ เช่น รางวัล ส่วนลดหรือประโยชน์ใด ๆ เนื่องจากการส่งเสริมการขาย รางวัลในการประกวด การแข่งขัน การชิงโชค ค่าแสดงของนักแสดงสาธารณะ ค่าจ้างทำของ ค่าโฆษณา ค่าเช่า ค่าขนส่ง ค่าบริการ ค่าเบี่ยงเบนทัศนวิสัย ฯลฯ			
6. อื่น ๆ (ระบุ)			
รวมเงินที่จ่ายและภาษีที่หักนำส่ง		1,430,000.00	84,480.00
รวมเงินภาษีที่หักนำส่ง (กึ่งอัตรา)	ปลดหนี้สิ้นสิ้นหรือปลดหนี้บางส่วน		
เงินที่จ่ายเข้า <input checked="" type="checkbox"/> หักภาษี ณ ที่จ่าย <input type="checkbox"/> ออกภาษีให้ลดไป <input type="checkbox"/> ออกภาษีให้ครั้งเดียว <input type="checkbox"/> อื่น (ให้ระบุ)	กมข. กองทุนช่วยเหลือผู้ประสบภัย		บาท. 2,400.00
ผู้จ่ายเงิน <input checked="" type="checkbox"/>	กมข. กองทุนช่วยเหลือผู้ประสบภัย		บาท. 0.00

— รายงาน Excel

A	B	C	D	E	F	G	H	I	J
เลขที่	ลำดับที่	เลขประจำตัวผู้เสียภาษีของผู้มีเงินได้	รหัสแผนก	รหัสพนักงาน	ชื่อผู้ถือภาษี ณ ที่จ่าย	จำนวนเงินที่จ่าย มาตรา 40(1)	ภาษีที่หัก มาตรา 40(1)	จำนวนเงินที่จ่าย มาตรา 40(2)	ภาษีที่หัก มาตรา 40(2)
1	2	1020312145678	MGT	1	นายพนัง สองสาม	543,601.33	3,168.69	0	0
2	3	3102000548745	MGT	2019001	นางวรรณิ เจริญพิเศษ	249,222.27	17,468.41	0	0
3	4	1531461321643	MGT	2323	นายทิทัศน์ มาเทศ	10,862.38	0	0	0
4	5	9101414541222	MGT	41030148	นางสาวดวงใจ งามนาน	253,632.60	32,452.23	0	0
5	6	3102000549	MGT	62005	นางจินตนา เอกพงศ์	81,000.00	0	0	0
6	7	3102000548723	MGT	62007	นายสมศักดิ์ งามสกุล	169,680.00	0	0	0
7	8	3102044556455	MGT	62008	นายวิชัย ทองงาม	1,460,000.00	89,852.27	0	0
8	9	2421452115412	MGT	AC12474525	นางชนนิจ สุขชัย	22,000.00	0	0	0
9	10	4345555656333	QAM	62001	นางสาวมาลีสา โฉมดี	378,505.43	0	0	0
10	11	6756666666666	QAM	62002	นางมาณฑา ไพลิน	191,742.28	0	0	0
11	12	5677777777777	QAM	62003	นางสาวสุวิภา โมรา	600,750.00	0	0	0
12	13	3101025225524	QAM	62009	นางสาวภาภา นาคดี	203,280.00	0	0	0
13	14	4564534343456	QAM	62010	นายภาณุพร นาคดี	375,000.00	591.67	0	0
14	15	3102024425254	QAM	5	นายสาวิตรี เจริญยิ่ง	45,000.00	11.43	0	0
15	16	4534542415274	QAM	AD123456	นางสาวสมใจ แสงทอง	13,500.00	0	0	0
16	17	3102000548123	QAM	3	นายเกียรติภูมิ ใจงาม	50,000.00	0	0	0
17	18	3102063010101	QAM	AD63010103	นายวิชัย คงคา	18,000.00	0	0	0
18	19	31020AD630102	QAM	ADAD63010102	นายสมคิด พรทิพย์	13,000.00	0	0	0
19	20	5245453241212	QAM	AS1421144	นางสาวสมชนก ทองทิพย์	13,600.00	0	0	0
20	21	5241534155214	QAM	AX452125	นายสมณัติ นิลนคร	103,400.00	7,456.43	20,680.00	1,491.28

K	L	M	N	O	P	Q	R	S	T
เงินชุดเลข	ภาษีเงินชุดเลข	รวมเงินที่จ่ายทั้งหมด	รวมภาษีที่หักทั้งหมด	กองทุนประกันสังคม	กองทุนสำรองเลี้ยงชีพ	ประเภทการเสียภาษี	ที่อยู่	วันที่จ่าย	เลขประจำตัวผู้เสียภาษีของผู้มีหน้าที่หักภาษี
0	0	543,601.33	3,168.69	3,000.00	25,758.41	1	25/255 พ.จลส.น.ท.ง.ศ.11 หมู่บ้านไทยทิค แชนเซลเลียส บางแค กรุงเทพมหานคร	30/7/2565	1234567890123
0	0	249,222.27	17,468.41	870	0	2	สถาน กรุงเทพมหานคร อ.พิบูลย์ น. คลอง 2323 ซอยธรรมรัตน์ อาคารไทยสงเสริม ชั้น สนน พุทธมณฑลสาย2 บางแคเหนือ บางแค กรุงเทพฯ	30/7/2565	1234567890123
0	0	10,862.38	0	1,035.00	531.25	0	500/56 อาคารไทยสงเสริม ชั้น 15 อ.จลส.น. บางกอกน้อย กรุงเทพมหานคร	30/7/2565	1234567890123
0	0	253,632.60	32,452.23	600	0	1	35/45 ซ. เกษรเกษม 25 ถนนเพชรเกษม ท่าทราย จังหวัด กรุงเทพมหานคร	30/7/2565	1234567890123
0	0	81,000.00	0	1,080.00	0	1	1 ซ. 11 หมู่ 6 อ.เพชรเกล้า ต.ในเือง อ.เมือง จ. อ่างทอง 40000	30/7/2565	1234567890123
0	0	169,680.00	0	2,294.00	0	1	2 ซอย 11 อ.เพชรเกล้า ตำบลในเือง อ่างทอง จังหวัดอ่างทอง 40000	30/7/2565	1234567890123
0	0	1,460,000.00	89,852.27	3,000.00	0	1	3 ซ. 11 อ.เพชรเกษม บางแคเหนือ บางแค กรุงเทพฯ	30/7/2565	1234567890123
0	0	22,000.00	0	600	0	1		30/7/2565	1234567890123
0	0	378,505.43	0	1,286.00	1,708.38	1		30/7/2565	1234567890123
0	0	191,742.28	0	1,524.00	4,440.34	0		30/7/2565	1234567890123
0	0	600,750.00	0	3,000.00	19,222.52	0		30/7/2565	1234567890123
0	0	203,280.00	0	2,902.00	0	1		30/7/2565	1234567890123
0	0	375,000.00	591.67	2,400.00	0	1		30/7/2565	1234567890123
0	0	45,000.00	11.43	600	0	1		30/7/2565	1234567890123
0	0	13,500.00	0	600	0	1		30/7/2565	1234567890123
0	0	50,000.00	0	600	0	1		30/7/2565	1234567890123
0	0	18,000.00	0	600	0	1		30/7/2565	1234567890123
0	0	13,000.00	0	520	0	1		30/7/2565	1234567890123
0	0	13,600.00	0	544	0	1		30/7/2565	1234567890123
0	0	124,080.00	8,947.71	600	5,170.00	1		30/7/2565	1234567890123

10. หัวข้อ รายงาน ภ.ง.ด.1 ก (รายงาน / ประจำปี / ภ.ง.ด.1ก)

□ รายละเอียด

- กรณียื่นผ่าน Internet ให้รวมข้อมูลต่างๆ ของพนักงานที่มีเลขประจำตัวประชาชนเดียวกัน เป็นรายการเดียว (1 บรรทัด) ต่อ 1 ประเภทรายได้ (มาตรา 40(1) หรือ มาตรา 40(2)) เนื่องจาก พนักงานลาออกแล้วเข้าใหม่ในปีเดียวกัน
- กรณียื่นผ่าน Internet ให้ แสดงข้อมูลเลขที่ แยกออกมาจากฟิลด์ที่อยู่ หมายเหตุ ข้อมูลที่อยู่ 1 - 3 หากมีเว้นวรรค ให้เว้นวรรคเพียง 1 อักขระเท่านั้น เนื่องจากมีผล ต่อการตัดค่าเช่น
123/58 ชั้น 18 พิชัยแมนชั่น
123/58 ชั้น 18 พิชัยแมนชั่น *** มีเว้นวรรค 2 อักขระ เมื่อตัดค่าจะตัดผิด***
- ปรับแก้ไขฟอนต์เป็น MS Sans Serif เนื่องจากกรณีแสดงรายงานบน Windows10, 11อ่าน ตัวเลขไม่ชัด
- ต้องการให้แสดงรายงานแบบ Excel เพื่อใช้ตรวจสอบ โดยแสดงข้อมูลเดิมที่มีในรายงาน แบบ 1 คน / 1 บรรทัด โดยจัดเรียงตามการพิมพ์เดิม

□ จอภาพ

□ ยืนยันอินเทอร์เน็ต

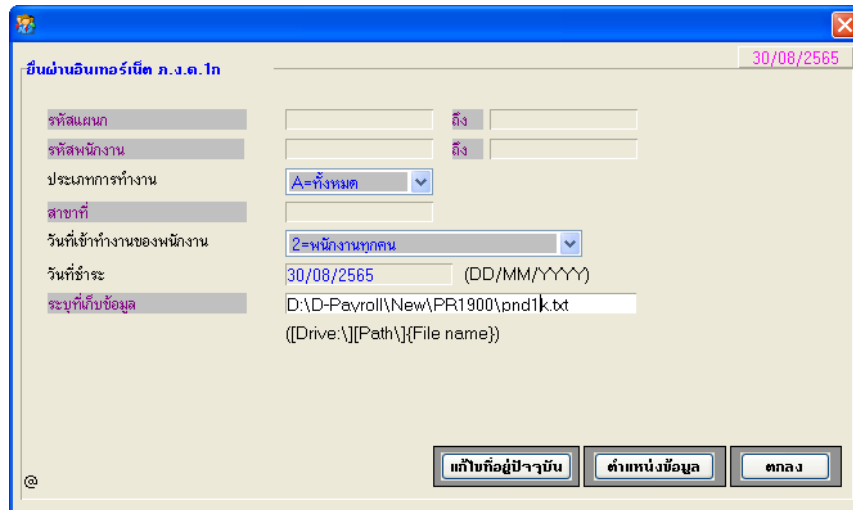

□ ตำแหน่งข้อมูล

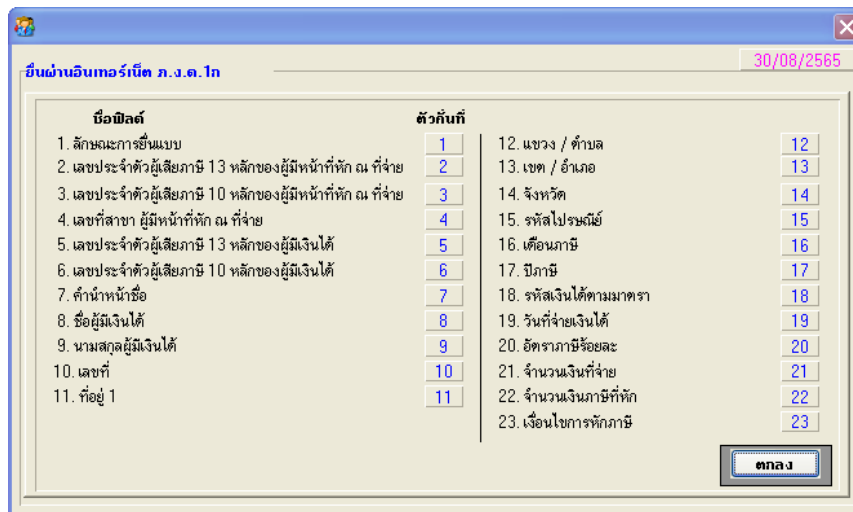

ชื่อฟิลด์	ตัวคั่นที่
1. ลักษณะการยื่นแบบ	1
2. เลขประจำตัวผู้เสียภาษี 13 หลักของผู้มีหน้าที่หัก ณ ที่จ่าย	2
3. เลขประจำตัวผู้เสียภาษี 10 หลักของผู้มีหน้าที่หัก ณ ที่จ่าย	3
4. เลขที่สาขา ผู้มีหน้าที่หัก ณ ที่จ่าย	4
5. เลขประจำตัวผู้เสียภาษี 13 หลักของผู้มีเงินได้	5
6. เลขประจำตัวผู้เสียภาษี 10 หลักของผู้มีเงินได้	6
7. คำนำหน้าชื่อ	7
8. ชื่อผู้มีเงินได้	8
9. นามสกุลผู้มีเงินได้	9
10. เลขที่	10
11. ที่อยู่ 1	11
12. แขวง / ตำบล	12
13. เขต / อำเภอ	13
14. จังหวัด	14
15. รหัสไปรษณีย์	15
16. เดือนภาษี	16
17. ปีภาษี	17
18. รหัสเงินได้ตามมาตรา	18
19. วันที่จ่ายเงินได้	19
20. อัตราภาษีร้อยละ	20
21. จำนวนเงินที่จ่าย	21
22. จำนวนเงินภาษีที่หัก	22
23. เงินไขการหักภาษี	23

□ Text File ที่ได้ เรื่อง รวมข้อมูลต่างๆ ของพนักงานที่มีเลขประจำตัวประชาชนเดียวกัน เป็นรายการเดียว (1 บรรทัด) ต่อ 1 ประเภทรายได้ (มาตรา 40(1) หรือ มาตรา 40(2))

• ก่อนแก้ไข

นายวิชัย แสดง 4 รายการ

- จากรหัสพนักงานเก่า รายได้ (มาตรา 40(1))
- จากรหัสพนักงานเก่า รายได้ (มาตรา 40(2))
- จากรหัสพนักงานใหม่ รายได้ (มาตรา 40(1))
- จากรหัสพนักงานใหม่ รายได้ (มาตรา 40(2))

นางนภาพร แสดง 3 รายการ

- จากรหัสพนักงานเก่า รายได้ (มาตรา 40(1))
- จากรหัสพนักงานใหม่ รายได้ (มาตรา 40(1))
- จากรหัสพนักงานใหม่ รายได้ (มาตรา 40(2))

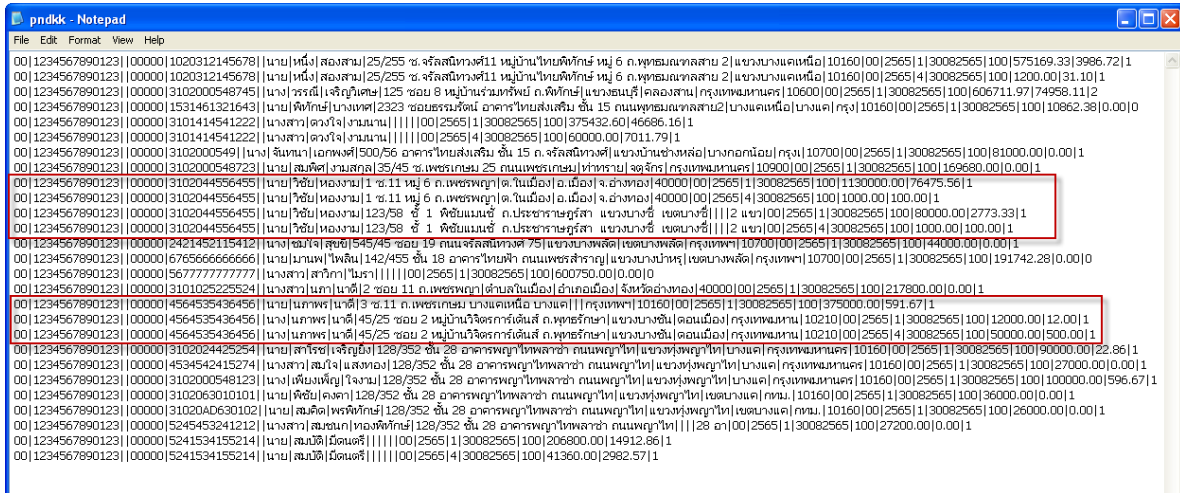

- หลังแก้ไข

นายวิชัย แสดง 2 รายการ

- จากรหัสพนักงานเก่า และรหัสพนักงานใหม่ ที่มีเลขประจำตัวผู้เสียภาษีเดียวกัน แสดงรายได้ (มาตรา 40(1))
- จากรหัสพนักงานเก่า และรหัสพนักงานใหม่ ที่มีเลขประจำตัวผู้เสียภาษีเดียวกัน แสดงรายได้ (มาตรา 40(2))

นางนภาพร แสดง 2 รายการ

- จากรหัสพนักงานเก่า และรหัสพนักงานใหม่ ที่มีเลขประจำตัวผู้เสียภาษีเดียวกัน แสดงรายได้ (มาตรา 40(1))
- จากรหัสพนักงานเก่า และรหัสพนักงานใหม่ ที่มีเลขประจำตัวผู้เสียภาษีเดียวกัน แสดงรายได้ (มาตรา 40(2))



แบบยื่นรายการภาษีเงินได้หัก ณ ที่จ่าย
ตามมาตรา 58 (2)

สำหรับแสดงรายการเกี่ยวกับเงินได้พึงประเมินตามมาตรา 40 (1) (2) แห่งประมวลรัษฎากร

ภ.จ.ด.1ก

เลขประจำตัวผู้เสียภาษีอากร(13 หลัก)*
(เลขผู้มีหน้าที่หักภาษี ณ ที่จ่าย)

ชื่อผู้มีหน้าที่หักภาษี ณ ที่จ่าย (หน่วยงาน) สาขาที่

บริษัท เพอร์เฟกต์ ซอฟต์แวร์ จำกัด
ที่อยู่ 27/33 ถ.พุทธมณฑลสาย 2
แขวงบางแคเหนือ เขตบางแค กรุงเทพมหานคร

รายการภาษีเงินได้หัก ณ ที่จ่าย ประจำปีภาษี 2565

(1) ยื่นปกติ (2) ยื่นเพิ่มเติม ครั้งที่

รหัสไปรษณีย์ โทรศัพท์ :

เลขที่รับ

วันเดือนปีที่รับ

ลงชื่อผู้รับ

โปรแกรมแบบ ภ.จ.ด.1ก ภายใต้อิเลี่ยนภาษี

ขอยื่นรายการแสดงการจ่ายเงินได้พึงประเมินตามมาตรา 40(1) (2) ในปีที่ผ่านมาแล้ว

มีรายละเอียดการหักเป็นรายผู้มีเงินได้ ปรากฏตาม
(ให้แสดงรายละเอียดใน ใบแบบ ภ.จ.ด.1ก หรือใน
สื่อนับที่ลงในระบบคอมพิวเตอร์ อย่างใดอย่างหนึ่งข้างต้น)

ใบแบบ ภ.จ.ด. 1ก ที่แนบมาพร้อมนี้ : จำนวน 3 แผ่น
 สื่อนับที่ลงในระบบคอมพิวเตอร์ ที่แนบมาพร้อมนี้ : จำนวน แผ่น
(ตามหนังสือแสดงรายการประจักษ์ ระบุเมื่อขรับตั้งที่.....)

สรุปรายการภาษีที่หัก

	จำนวนรายชื่อ	เงินได้ทั้งสิ้น	ภาษีที่นำส่งทั้งสิ้น
1. เงินได้ตาม มาตรา 40 (1) เงินเดือน ค่าจ้าง ฯลฯ กรณีทั่วไป	20	5,301,148.56	234,380.65
2. เงินได้ตาม มาตรา 40 (1) เงินเดือน ค่าจ้าง ฯลฯ กรณีได้รับ อนุมัติจากกรมสรรพากรให้หักอัตรา ร้อยละ 3 (ตามหนังสือที่ ลงวันที่)			
3. เงินได้ตาม มาตรา 40 (1) (กรณีนายจ้างจ่ายให้ครั้งเดียว เพราะเหตุออกจากงาน)			
4. เงินได้ตาม มาตรา 40 (2) กรณีผู้รับเงินได้เป็นผู้อยู่ในประเทศไทย			
5. เงินได้ตาม มาตรา 40 (2) กรณีผู้รับเงินได้มิได้เป็นผู้อยู่ในประเทศไทย			
6. รวม	20	5,301,148.56	234,380.65

ข้าพเจ้าขอรับรองว่า รายการที่แจ้งไว้ข้างต้นนี้ เป็นรายการที่ถูกต้องและครบถ้วนทุกประการ

ลงชื่อ _____ ผู้จ่ายเงิน

ตำแหน่ง _____

ยื่นวันที่ 30 เดือน สิงหาคม พ.ศ. 2565

บริษัท เทอร์เนล ซอฟต์แวร์ จำกัด

ใบแนบ ภ.ง.ด. 10

เลขประจำตัวผู้เสียภาษีอากร (13 หลัก)* (ลงชื่อหน้าชื่อกลุ่ม ๗ ชื่อ)

1 2 3 4 5 6 7 8 9 0 1 2 3

(ให้แยกกรอกรายการใน ใบแนบ ขึ้นตามเงินได้แต่ละประเภท โดยใส่เครื่องหมาย " " ลงใน " " หน้าข้อความแล้วแต่กรณี เพียงข้อเดียว)

สาขาที่ 0 0 0 0 0

ประเภท (1) เงินได้ตามมาตรา 40 (1) เงินเดือน ค่าจ้าง ฯลฯ กรณีทั่วไป (3) เงินได้ตามมาตรา 40 (1) (2) กรณีนายจ้างจ่ายให้ถึงมือเพราะเหตุออกจากงาน
 เงินได้ (2) เงินได้ตามมาตรา 40 (1) เงินเดือน ค่าจ้าง ฯลฯ (4) เงินได้ตามมาตรา 40 (2) กรณีผู้รับเงินได้เป็นผู้อยู่ในประเทศไทย
 กรณีได้รับอนุมัติจากกรมสรรพากรให้หักลดทอน ร้อยละ 3 (5) เงินได้ตามมาตรา 40 (2) กรณีผู้รับเงินได้มิได้เป็นผู้อยู่ในประเทศไทย

แผ่นที่ 1 ในจำนวน 3 แผ่น

ลำดับที่	เลขประจำตัวผู้เสียภาษีอากร (13 หลัก)* (ของผู้มีเงินได้)	ชื่อผู้มีเงินได้ (ให้ระบุให้ชัดเจนว่าเป็น นาย นาง นางสาว หรือช)		จำนวนเงินที่จ่ายในครั้ง	จำนวนเงินภาษีที่หักและนำส่งทั้งปี	เงิน
		ชื่อผู้มีเงินได้ (ให้ระบุบุลเลตที่ กรอกชื่อย่อ ถนน ตำบลแขวง อำเภอ/เขต จังหวัด)	ชื่อผู้มีเงินได้ (ให้ระบุบุลเลตที่ กรอกชื่อย่อ ถนน ตำบลแขวง อำเภอ/เขต จังหวัด)			
1	1 0 2 0 3 1 2 1 4 5 6 7 8	นายหนึ่ง สรสยาม	25255 ซ.จรัสสินทวรงค์ 11 หมู่บ้านไทยพิทักษ์ หมู่ 6 ต.พุทธมณฑลสาย 2 แขวงบางแคเหนือ บางแค กรุงเทพฯ	575,169.33	3,986.72	1
2	3 1 0 2 0 0 0 5 4 8 7 4 5	นางจรรรณี เจริญวิเศษ	125 ซอย ๘ หมู่บ้านร่วมทรัพย์ อ.พิทักษ์ แขวงธนบุรี คลองสาน กรุงเทพมหานคร	606,711.97	74,958.11	2
3	1 5 3 1 4 6 1 3 2 1 6 4 3	นายพิทักษ์ นางเขต	2323 ซอยธรรมวิทย์ อาคารไทยส่งเสริม ชั้น 15 ถนนพุทธมณฑลสาย 2 บางแคเหนือ บางแค กรุงเทพมหานคร	10,862.38	0.00	
4	3 1 0 1 4 1 4 5 4 1 2 2 2	นางสาวดวงใจ งามนาน		375,432.60	46,686.16	1
5	3 1 0 2 0 0 0 5 4 9	นางจันทนา เอกพงษ์ศรี	500/56 อาคารไทยส่งเสริม ชั้น 15 อ.จรัสสินทวรงค์ แขวงบ้านช่างหล่อ บางกอกน้อย กรุงเทพมหานคร	81,000.00	0.00	1
6	3 1 0 2 0 0 0 5 4 8 7 2 3	นายสมพิศ งามสกุล	35/45 ซ.เพชรเกษม 25 ถนนเพชรเกษม ท่าทราย จตุจักร กรุงเทพมหานคร	169,680.00	0.00	1
7	3 1 0 2 0 4 4 5 5 6 4 5 5	นายวิวัฒน์ ทองงาม	1 ซ. 11 หมู่ 6 ต.เพชรพญา ต.ในเมือง อ.เมือง จ.อ่างทอง 40000	1,460,000.00	89,852.27	1
รวมยอดเงินได้และภาษีที่นำส่ง (นำไปรวมกับใบแนบ ภ.ง.ด. 10 แผ่นอื่น (ถ้ามี))				3,278,856.28	215,483.26	
(ให้กรอกลำดับที่ต่อเนื่องกันไปทุกแผ่นตามเงินได้แต่ละประเภท)				3,278,856.28	215,483.26	
หมายเหตุ * เมื่อใดที่มีการหักภาษี ให้กรอกดังนี้ - หัก ๗ ชื่อ ย่อ กรด 1 - ออกให้ตลอดไป กรด 2 - ออกให้ครั้งเดียว กรด 3				ลงชื่อ ผู้จ่ายเงิน ตำแหน่ง ยื่นวันที่ 30/02/2565		
เลขประจำตัวผู้เสียภาษีอากร (13 หลัก)* หมายถึง 1. กรณีบุคคลธรรมดา ให้ใช้เลขประจำตัวประชาชนที่กรมการปกครองออกให้ 2. กรณีนิติบุคคล ให้ใช้เลขทะเบียนนิติบุคคลที่กรมพัฒนาธุรกิจการค้าออกให้ 3. กรณีอื่นๆ นอกเหนือจาก 1. และ 2. ให้ใช้เลขประจำตัวผู้เสียภาษีอากร (13 หลัก) ที่กรมสรรพากรออกให้						

- กระดาษขนาด A4 แนวตั้ง



แบบยื่นรายการภาษีเงินได้หัก ณ ที่จ่าย
ตามมาตรา 58 (2)
สำหรับแสดงรายการเกี่ยวกับเงินได้พึงประเมินตามมาตรา 40 (1) (2) แห่งประมวลรัษฎากร

ภ.ง.ด.1ก

เลขประจำตัวผู้เสียภาษีอากร (13 หลัก)*
(จะผู้มีหน้าที่หักภาษี ณ ที่จ่าย)

ชื่อผู้มีหน้าที่หักภาษี ณ ที่จ่าย (หน้าซองงาน) สาขาที่
บริษัท เฟอร์เฟด ซอฟต์แวร์ จำกัด
ที่อยู่ 22933 ถ.พุทธมณฑลสาย 2
แขวงบางแคเหนือ เขตบางแค กรุงเทพมหานคร

รหัสไปรษณีย์ โทรศัพท์:

โปรแกรมแบบ ภ.ง.ด.1ก ภาษีเงินได้บุคคลธรรมดา

รายการภาษีเงินได้หัก ณ ที่จ่าย ประจำปีภาษี 2565

(1) ขึ้นปกติ (2) ขึ้นเพิ่มเติม ครั้งที่

เลขที่รับ
วันเดือนปีที่รับ
ลงชื่อผู้รับ

ขอยื่นรายการแสดงการจ่ายเงินได้พึงประเมินตามมาตรา 40(1) (2) ในปีที่ผ่านมาแล้ว

มีรายละเอียดการหักเป็นรายผู้มีเงินได้ ปรากฏตาม ใบแบบ ภ.ง.ด.1ก ที่แนบมาพร้อมนี้: จำนวน 2 แผ่น
(ให้แสดงรายละเอียดใน ใบแบบ ภ.ง.ด.1ก หรือใน สื่อนับคืนในระบบคอมพิวเตอร์ ที่แนบมาพร้อมนี้: จำนวน แผ่น
สื่อนับคืนในระบบคอมพิวเตอร์ อย่างใดอย่างหนึ่งข้างต้น) (กำหนดให้แสดงรายละเอียดของเงินได้พึงประเมินที่.....)

สรุปรายการภาษีที่หักแล้ว	จำนวนรายการ	เงินได้ทั้งสิ้น	ภาษีที่นำส่งทั้งสิ้น
1. เงินได้ตาม มาตรา 40 (1) เงินเดือน ค่าจ้าง ฯลฯ ครบถ้วนทั่วไป	20	5,301,148.56	234,380.65
2. เงินได้ตาม มาตรา 40 (1) เงินเดือน ค่าจ้าง ฯลฯ ครบถ้วนได้รับอนุมัติจากกรมสรรพากรให้หักอัตรา ร้อยละ 3 (ตามหนังสือที่..... ลงวันที่.....)	<input type="text"/>	<input type="text"/>	<input type="text"/>
3. เงินได้ตาม มาตรา 40 (1) (กรณีนายจ้างจ่ายให้ครั้งเดียว เพราะเหตุออกจากงาน)	<input type="text"/>	<input type="text"/>	<input type="text"/>
4. เงินได้ตาม มาตรา 40 (2) กรณีผู้รับเงินได้เป็นผู้อยู่ในประเทศไทย	<input type="text"/>	<input type="text"/>	<input type="text"/>
5. เงินได้ตาม มาตรา 40 (2) กรณีผู้รับเงินได้มีได้เป็นผู้อยู่ในประเทศไทย	<input type="text"/>	<input type="text"/>	<input type="text"/>
6. รวม	20	5,301,148.56	234,380.65

ข้าพเจ้าขอรับรองว่า รายการที่แจ้งไว้ข้างต้นนี้ เป็นรายการที่ถูกต้องและครบถ้วนทุกประการ

ลงชื่อ _____ ผู้จ่ายเงิน
ตำแหน่ง _____
ยื่นวันที่ 30 เดือน สิงหาคม พ.ศ. 2565

เลขประจำตัวผู้เสียภาษีอากร (13 หลัก)* (เลขผู้มีหน้าที่หักภาษี ณ ที่จ่าย) 1 2 3 4 5 6 7 8 9 0 1 2 3

ใบแยก บ.จ.ด. 1ก แผ่นที่ 1 ในจำนวน 2 แผ่น ลำดับที่ 00000

(ให้แยกกรณกรรายการในแบบ นี้ตามเงินได้แต่ละประเภท โดยใส่ชื่อเรื่องหมาย "ตงใน" "หน้าข้อความแล้วแต่กรณี" เพียงข้อเดียว)

ประเภท (1) เงินได้กษณภภภภภภ 40 (1) เงินเดือน ค่าจ้าง ฯลฯ กรณีที่จ่ายไป (3) เงินได้กษณภภภภภภ 40 (1)(2) กรณีนายจ้างจ่ายให้หรือจ่ายให้ครอบครัวหรือลูกของภภภภภภ

เงินได้ (2) เงินได้กษณภภภภภภ 40 (1) เงินเดือน ค่าจ้าง ฯลฯ (4) เงินได้กษณภภภภภภ 40 (2) กรณีผู้รับเงินได้มีถิ่นที่อยู่ในประเทศไทย

กรณีได้รับอนุมัติจากกรมสรรพากรให้หักอภภภภ (5) เงินได้กษณภภภภภภ 40 (2) กรณีผู้รับเงินได้มีถิ่นที่อยู่ในประเทศไทย

ลำดับที่	เลขประจำตัวผู้เสียภาษีอากร (13 หลัก)* (ของผู้มีเงินได้)	ชื่อผู้มีเงินได้ (ให้ระบุให้ชัดเจนว่าเป็น นาย นาง นางสาว หรือศ)	จำนวนเงินที่จ่ายในครั้งนั้น	จำนวนเงินได้ที่หักและนำส่งภาษี	เดือน
		ชื่อผู้มีเงินได้ (ให้ระบุเพศ ชื่อ นามสกุล เลขประจำตัวประชาชน หรือเลขบัตรประชาชน)			
1	1-0203-12145-67-8	นายหนึ่ง สองสาม 25255 ช.จรัสสินทวงค์11 หมู่บ้านไทยพิทักษ์ หมู่ 6 ต.พุทธมณฑล	575,169.33	3,986.72	1
2	3-1020-00548-74-5	นางวรรณดี เจริญวิเศษ 125 ซอย 8 หมู่บ้านร่วมทรัพย์ อ.พิทักษ์ แขวงธนบุรี คลองสาน	606,711.97	74,958.11	2
3	1-5314-61321-64-3	นายพิทักษ์ บางเขต 2323 ซอยธรรมรัตน์ อาคารไทยส่งเสริม ชั้น 15 ถนนพุทธมณฑลสาย2	10,862.38	0.00	
4	3-1014-14541-22-2	นางสาวดวงใจ งามนาน	375,432.60	46,686.16	1
5	3-1020-00549- -	นางจินตนา เอกพงศ์ 500/56 อาคารไทยส่งเสริม ชั้น 15 อ.จรัสสินทวงค์ แขวงบ้านช่างหล่อ	81,000.00	0.00	1
6	3-1020-00548-72-3	นายสมพิศ งามสกุล 35/45 ซ.เพชรเกษม 25 ถนนเพชรเกษม ท่าทราย จตุจักร กรุงเทพมหานคร	169,680.00	0.00	1
7	3-1020-44556-45-5	นายวิชัย ทองงาม 1 ซ.11 หมู่ 6 ต.เพชรพญา ต.ในเมือง อ.เมือง จ.อ่างทอง 40000	1,460,000.00	89,852.27	1
8	3-1020-44556-45-5	นายวิชัย ทองทวล	80,000.00	2,773.33	1
9	2-4214-52115-41-2	นางสมใจ สุขขี	44,000.00	0.00	1
11	6-7656-66666-66-6	นายมานพ ไพลิน	191,742.28	0.00	
12	5-6777-77777-77-7	นางสาวสาวิกา โมรา	600,750.00	0.00	
13	3-1010-25225-52-4	นางสาวนภา นาดิ 2 ซอย 11 ต.เพชรพญา ตำบลในเมือง อำเภอเมือง จังหวัดอ่างทอง	217,800.00	0.00	1
14	4-5645-35436-45-6	นายนภาพร นาดิ 3 ซ.11 ต.เพชรเกษม บางแคเหนือ บางแค กรุงเทพฯ 10160	375,000.00	591.67	1
15	3-1020-24425-25-4	นายสาโรช เจริญยิ่ง	90,000.00	22.86	1
16	4-5345-42415-27-4	นางสาวสมใจ นสงทอง	27,000.00	0.00	1
รวมยอดเงินได้และภาษีที่นำส่ง (นำไปรวมกับใบแบบ บ.จ.ด. 1ก แผ่นอื่น (ถ้ามี))			4,905,148.56	218,871.12	

- รายงาน Excel File
 - รูปแบบรายงาน

ฟิลด์ที่	รายละเอียด
1	ลำดับที่
2	เลขประจำตัวผู้เสียภาษีของพนักงาน
3	รหัสแผนก
4	รหัสพนักงาน
5	คำนำหน้า ชื่อ นามสกุล
6	จำนวนเงินที่จ่าย
7	จำนวนเงินภาษีที่หัก

8	เงื่อนไขการเสียภาษี
9	ที่อยู่
10	วันเดือนปีที่จ่าย
11	เลขประจำตัวผู้เสียภาษีของผู้หักภาษี
12	สาขา

— ตัวอย่างรายงาน

บริษัท เทอร์เนล ซอฟต์แวร์ จำกัด

เลขประจำตัวผู้เสียภาษีอากร (13 หลัก)* (เลขผู้มีหน้าที่หักภาษี ณ ที่จ่าย) 1 2 3 4 5 6 7 8 9 0 1 2 3

ใบแทน ภ.ง.ด. 10

แผ่นที่ 1 ในจำนวน 1 แผ่น สาขาที่ 00000

(ให้แยกกรณการยื่น ใบแทน นี้ตามเงินได้แต่ละประเภท โดยใส่เครื่องหมาย "ตรงใน" "หน้าจอลงความเว้นแต่กรณี เพียงข้อเดียว")

ประเภท (1) เงินได้ทายาทกรร 40 (1) เงินเดือน ค่าจ้าง ฯลฯ กรณีจ่ายไป (3) เงินได้ทายาทกรร 40 (1)(2) กรณีนายจ้างจ่ายให้ครั้งเดียวเพราะเหตุออกจากงาน

เงินได้ (2) เงินได้ทายาทกรร 40 (1) เงินเดือน ค่าจ้าง ฯลฯ (4) เงินได้ทายาทกรร 40 (2) กรณีผู้รับเงินได้เป็นผู้อยู่ในประเทศไทย

กรณีได้รับอนุมัติจากกรมสรรพากรให้หักอัตราร้อยละ 3 (5) เงินได้ทายาทกรร 40 (2) กรณีผู้รับเงินได้มิได้เป็นผู้อยู่ในประเทศไทย

ลำดับที่	เลขประจำตัวผู้เสียภาษีอากร (13 หลัก)* (ของผู้มีเงินได้)	ชื่อผู้มีเงินได้ (ให้ระบุให้ชัดเจนว่าเป็น นาย นาง นางสาว หรือชื่อ) ที่อยู่ผู้มีเงินได้ (ให้ระบุเลขที่ ครัวเรือน ถนน ตำบลแขวง อำเภอ/เขต จังหวัด)	จำนวนเงินที่จ่ายในครั้งนั้น	จำนวนเงินลาภที่หักและนำส่งที่ปี	เงิน โท*
3	3-1020-00548-74-5	นางวรรณิ์ เจริญวิเศษ 125 ซอย 8 หมู่บ้านร่วมทรัพย์ ถ.พิทักษ์ แขวงธนบุรี คลองสาน	20,503.86	0.00	2
4	1-5314-61321-64-3	นายพิทักษ์ บางเขต 2323 ซอยธรรมรัตน์ อาคารไทยส่งเสริม ชั้น 15 ถนนพุทธมณฑลสาย2	10,862.38	0.00	
5	3-1014-14541-22-2	นางสาวดวงใจ งามนาน	1,000.00	0.00	1
6	3-1020-00549- -	นางจันทนา เอกหงส์ 500/56 อาคารไทยส่งเสริม ชั้น 15 ถ.จรัลศนิทวงศ์ แขวงบ้านช่างหล่อ	75,000.00	0.00	1
7	3-1020-00548-72-3	นายสมพิศ งามสกุล 35/45 ซ.เพชรเกษม 25 ถนนเพชรเกษม ท่าทราย จุฑจิตร กรุงเทพมหานคร	151,500.00	0.00	1
8	3-1020-44556-45-5	นายวิชัย ทองงาม 1 ซ.11 หมู่ 6 ต.เพชรพญา ต.ในเมือง อ.เมือง จ.อ่างทอง 40000	1,430,000.00	84,480.00	1
11	6-7656-66666-66-6	นายมานพ ไพลิน	191,742.28	0.00	
12	5-6777-77777-77-7	นางสาวสาวิกา โมรา	600,750.00	0.00	
13	3-1010-25225-52-4	นางสาวรณภา นาดิ 2 ซอย 11 ต.เพชรพญา ตำบลในเมือง อำเภอเมือง จังหวัดอ่างทอง	188,760.00	0.00	1
14	4-5645-35436-45-6	นายนภาพร นาดิ 3 ซ.11 ต.เพชรเกษม บางแคเหนือ บางแค กรุงเทพฯ 10160	375,000.00	591.67	1
รวมยอดเงินได้และภาษีที่นำส่ง (นำไปรวมกับใบแทน ภ.ง.ด. 10 แผ่นอื่น (ถ้ามี))			3,534,645.18	85,071.67	
ให้กรอกสำเนาขึ้นที่ต่อเนื่องกับทุกแผ่นตามเงินได้แต่ละประเภท หมายเหตุ * เงินได้การหักภาษี ให้กรอกดังนี้ - หัก ณ ที่จ่าย กรอก 1 - ออกให้บุคคลไป กรอก 2 - ออกให้ครั้งเดียว กรอก 3 เลขประจำตัวผู้เสียภาษีอากร (13 หลัก)* หมายถึง			3,534,645.18	85,071.67	

— รายงาน Excel สาขา 00000

รายงาน ก.ง.ด.1ก	A	B	C	D	E	F	G	H	I	J	K	L
ลำดับที่	เลขประจำตัวประชาชน	รหัส	รหัส	ชื่อ-นามสกุล	จำนวนเงินได้	ภาษี	ประเภทการเสียภาษี	ที่อยู่	วันที่จ่าย	เลขประจำตัวผู้เสียภาษี	รหัสสาขา	
1	1.02031E+12	MGT	1	นายหนึ่ง สองสาม	489,526.66	0	1	25/255 ช.จรัลสิงห์วงศ์11 หมู่บ้านไทยทิคิน แขวง บางแคเหนือ บางแค กรุงเทพมหานคร	30/6/2565	1.23457E+12	0	
2	3.102E+12	MGT	2019001	นางวรรณ เจริญวิเศษ	20,503.86	0	2	125 ซอย 8 หมู่บ้านร่วมทรัพย์ อ.พิทักษ์ & คลองสาน กรุงเทพมหานคร	30/6/2565	1.23457E+12	0	
3	1.53146E+12	MGT	2323	นายพิทักษ์ บางเทศ	10,862.38	0	0	2323 ซอยธรรมรัตน์ อาคารไทยสงเสริม ชั้น ถนนพุทธมณฑลสาย2 บางแคเหนือ บางแค กรุงเทพ	30/6/2565	1.23457E+12	0	
4	3.10141E+12	MGT	41030148	นางน	1,000.00	0	1	500/56 อาคารไทยสงเสริม ชั้น 15 อ.จรัลสิน บางกอกน้อย กรุงเทพมหานคร	30/6/2565	1.23457E+12	0	
5	3102000549	MGT	62005	นางจินนา เอกหงส์	75,000.00	0	1	35/45 ซ.เพชรเกษม 25 ถนนเพชรเกษม ท่าทราย จตุจักร กรุงเทพมหานคร	30/6/2565	1.23457E+12	0	
6	3.102E+12	MGT	62007	นายสมศักดิ์ งานสกุล	151,500.00	0	1	1 ซ.11 หมู่ 6 อ.เพชรพญา ด.ในเือง อ.เมือง จ.อ่างทอง 40000	30/6/2565	1.23457E+12	0	
7	3.10204E+12	MGT	62008	นายวิชัย ทองงาม	1,430,000.00	84,480.00	1	2 ซอย 11 อ.เพชรพญา ตำบลในเือง อำเภอเมือง สิงห์หรืออ่างทอง 40000	30/6/2565	1.23457E+12	0	
8	6.76567E+12	QAM	62002	นายมานพ ไชสิน	191,742.28	0	0	3 ซ.11 อ.เพชรเกษม บางแคเหนือ บางแค กรุงเทพ	30/6/2565	1.23457E+12	0	
9	5.67778E+12	QAM	62003	นางสาววิภา นรา	600,750.00	0	0		30/6/2565	1.23457E+12	0	
10	3.10103E+12	QAM	62009	นางสาวภา นาลี	188,760.00	0	1		30/6/2565	1.23457E+12	0	
11	4.56454E+12	QAM	62010	นายณภาพ นาลี	375,000.00	591.67	1		30/6/2565	1.23457E+12	0	

หมายเหตุ

- Field เลขประจำตัวประชาชน และเลขประจำตัวผู้เสียภาษี จะต้องแปลงเป็น Text แล้ว DB Click เพื่อให้แสดงค่าเป็นตัวเลขที่ถูกต้อง
- Field รหัสสาขา หากกำหนดเป็นค่า 0 จะต้องแปลงเป็น Text แล้ว เติม 00000 ให้ครบทั้ง 5 หลัก เพื่อให้แสดงค่าที่ถูกต้อง

รายงาน ก.ง.ด.1ก	A	B	C	D	E	F	G	H	I	J	K	L
ลำดับที่	เลขประจำตัวประชาชน	รหัส	รหัส	ชื่อ-นามสกุล	จำนวนเงินได้	ภาษี	ประเภทการเสียภาษี	ที่อยู่	วันที่จ่าย	เลขประจำตัวผู้เสียภาษี	รหัสสาขา	
1	1020312145678	MGT	1	นายหนึ่ง สองสาม	489,526.66	0	1	25/255 ช.จรัลสิงห์วงศ์11 หมู่บ้านไทยทิคิน แขวง บางแคเหนือ บางแค กรุงเทพมหานคร	30/6/2565	1234567890123	00000	
2	3102000548745	MGT	2019001	นางวรรณ เจริญวิเศษ	20,503.86	0	2	125 ซอย 8 หมู่บ้านร่วมทรัพย์ อ.พิทักษ์ & คลองสาน กรุงเทพมหานคร	30/6/2565	1234567890123	00000	
3	1531461321643	MGT	2323	นายพิทักษ์ บางเทศ	10,862.38	0	0	2323 ซอยธรรมรัตน์ อาคารไทยสงเสริม ชั้น ถนนพุทธมณฑลสาย2 บางแคเหนือ บางแค กรุงเทพ	30/6/2565	1234567890123	00000	
4	3101414541222	MGT	41030148	นางน	1,000.00	0	1	500/56 อาคารไทยสงเสริม ชั้น 15 อ.จรัลสิน บางกอกน้อย กรุงเทพมหานคร	30/6/2565	1234567890123	00000	
5	3102000549	MGT	62005	นางจินนา เอกหงส์	75,000.00	0	1	35/45 ซ.เพชรเกษม 25 ถนนเพชรเกษม ท่าทราย จตุจักร กรุงเทพมหานคร	30/6/2565	1234567890123	00000	
6	3102000548723	MGT	62007	นายสมศักดิ์ งานสกุล	151,500.00	0	1	1 ซ.11 หมู่ 6 อ.เพชรพญา ด.ในเือง อ.เมือง จ.อ่างทอง 40000	30/6/2565	1234567890123	00000	
7	3102044556455	MGT	62008	นายวิชัย ทองงาม	1,430,000.00	84,480.00	1	2 ซอย 11 อ.เพชรพญา ตำบลในเือง อำเภอเมือง สิงห์หรืออ่างทอง 40000	30/6/2565	1234567890123	00000	
8	6765666666666	QAM	62002	นายมานพ ไชสิน	191,742.28	0	0	3 ซ.11 อ.เพชรเกษม บางแคเหนือ บางแค กรุงเทพ	30/6/2565	1234567890123	00000	
9	5677777777777	QAM	62003	นางสาววิภา นรา	600,750.00	0	0		30/6/2565	1234567890123	00000	
10	3101025225524	QAM	62009	นางสาวภา นาลี	188,760.00	0	1		30/6/2565	1234567890123	00000	
11	4564535436456	QAM	62010	นายณภาพ นาลี	375,000.00	591.67	1		30/6/2565	1234567890123	00000	

- รายงาน Excel สาขา 12345

รายงาน ก.ง.ด.1ก	A	B	C	D	E	F	G	H	I	J	K	L
ลำดับที่	เลขประจำตัวผู้เสียภาษีของผู้มีเงิน	รหัส	รหัส	ชื่อผู้มีเงินได้	จำนวนเงินได้	ภาษีหักและปาง	ประเภทการเสียภาษี	ที่อยู่	วันที่จ่าย	เลขประจำตัวผู้เสียภาษีของผู้นำหัก	สาขาที่	
1	4345555656333	QAM	62001	ใจดี	356,580.00	0	1		30/6/2565	1234567890123	12345	

11. Back ระบบเงินเดือน, บันทึกเวลา

- ☐ รายละเอียด
 - การสำรองข้อมูล Client ในส่วนค่าลดหย่อน ค่าบริการหนังสือ OTOP และค่าลดหย่อนอื่นๆ เมื่อนำกลับมาใช้ไม่มีข้อมูลเหล่านี้
- ☐ จอภาพ
 - ไม่มีกรเปลี่ยนแปลง

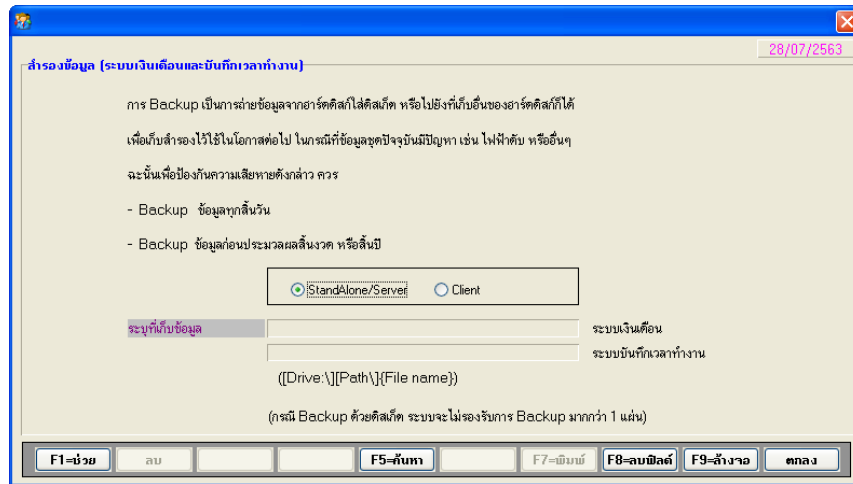

12. Back ระบบเงินเดือน

☐ รายละเอียด

- การสำรองข้อมูล Client ในส่วนค่าลดหย่อน ค่าบริการหนังสือ OTOP และค่าลดหย่อนอื่นๆ เมื่อนำกลับมาใช้ไม่มีข้อมูลเหล่านี้

☐ จอภาพ

- ไม่มีการเปลี่ยนแปลง

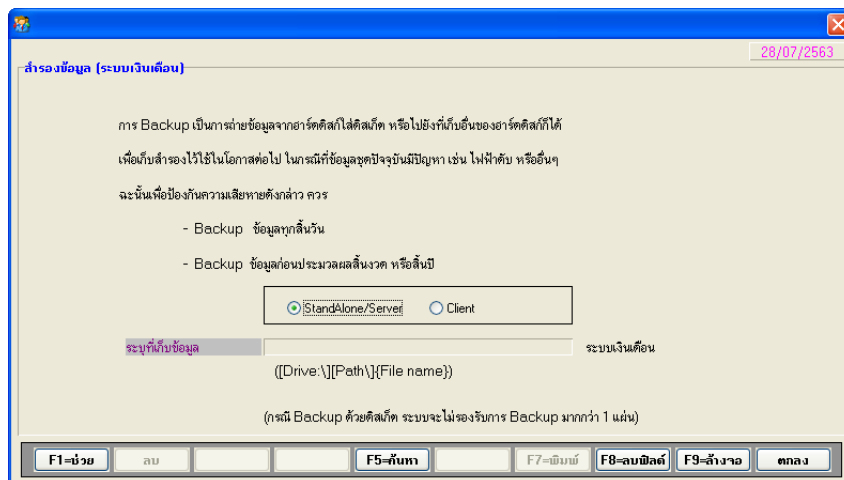

13. Rest ระบบเงินเดือน, บันทึกเวลา

☐ รายละเอียด

- การสำรองข้อมูล Client ในส่วนค่าลดหย่อน ค่าบริการหนังสือ OTOP และค่าลดหย่อนอื่นๆ เมื่อนำกลับมาใช้ไม่มีข้อมูลเหล่านี้

☐ จอภาพ

- ไม่มีการเปลี่ยนแปลง

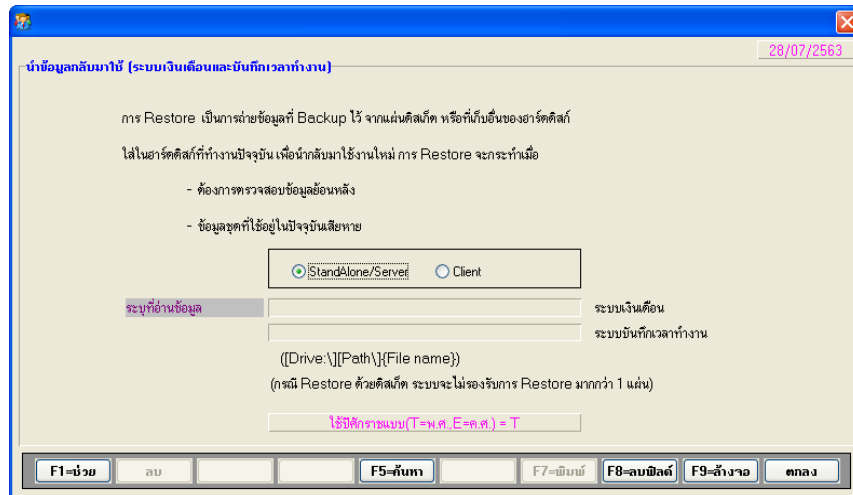

14. Rest ระบบเงินเดือน

- รายละเอียด
 - การสำรองข้อมูล Client ในส่วนค่าลดหย่อน ค่าบริการหนังสือ OTOP และค่าลดหย่อนอื่นๆ เมื่อนำกลับมาใช้ไม่มีข้อมูลเหล่านี้
- จอภาพ
 - ไม่มีการเปลี่ยนแปลง

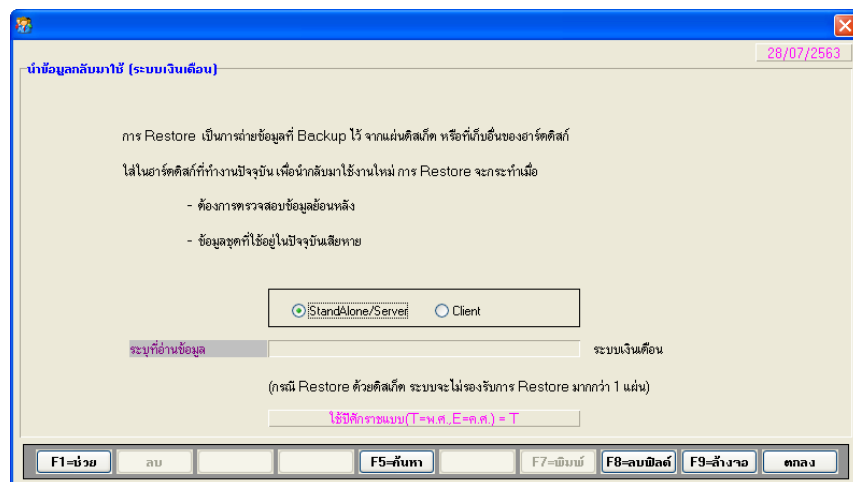

15. หัวข้อ เกี่ยวกับโปรแกรม (เมนู ช่วยเหลือ / เกี่ยวกับโปรแกรม)

- รายละเอียด
 - เปลี่ยนข้อความแสดงเวอร์ชันของโปรแกรมเป็น 19.00
- จอภาพ
 - ภาษาไทย

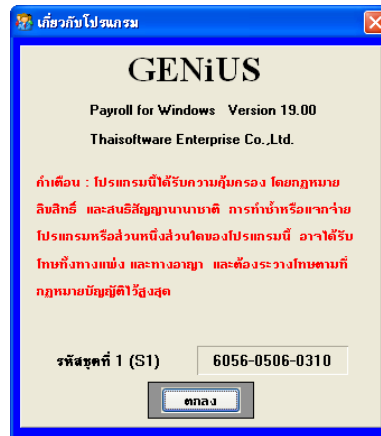

หมายเหตุ

- เพิ่ม File เกี่ยวกับรายงาน Excel ใหม่ ได้แก่
 - Tax50Rpt_Xls
 - PND1Rpt_Xls
 - PND1KRpt_Xls
 - SSO110Rpt_Xls

16. ระบบจัดการความปลอดภัย (SC)

- รายละเอียด
 - แปลงเวอร์ชัน 18.01 และ 18.02 ที่เมนู DFM / ทำงานพิเศษต่างๆ

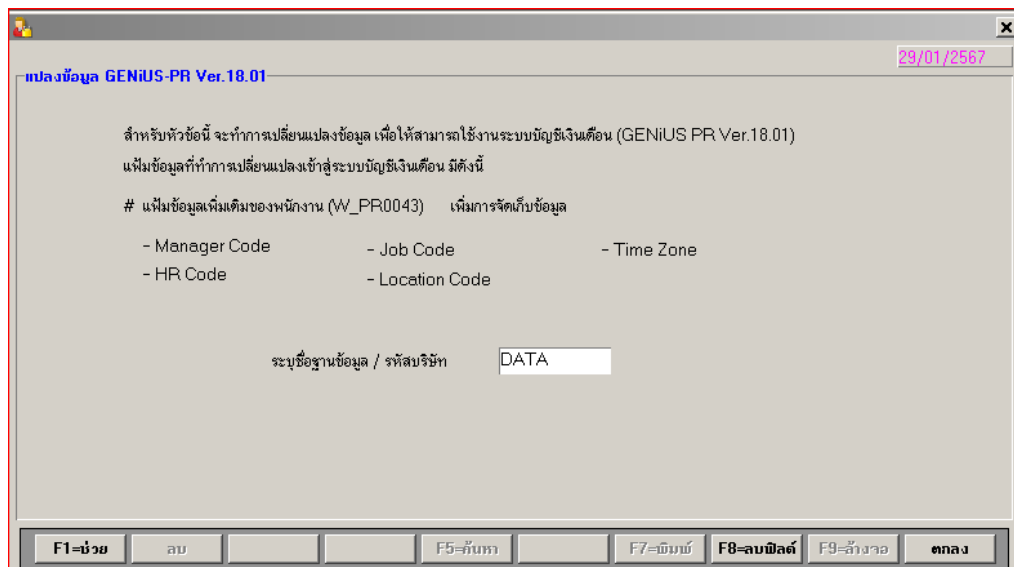

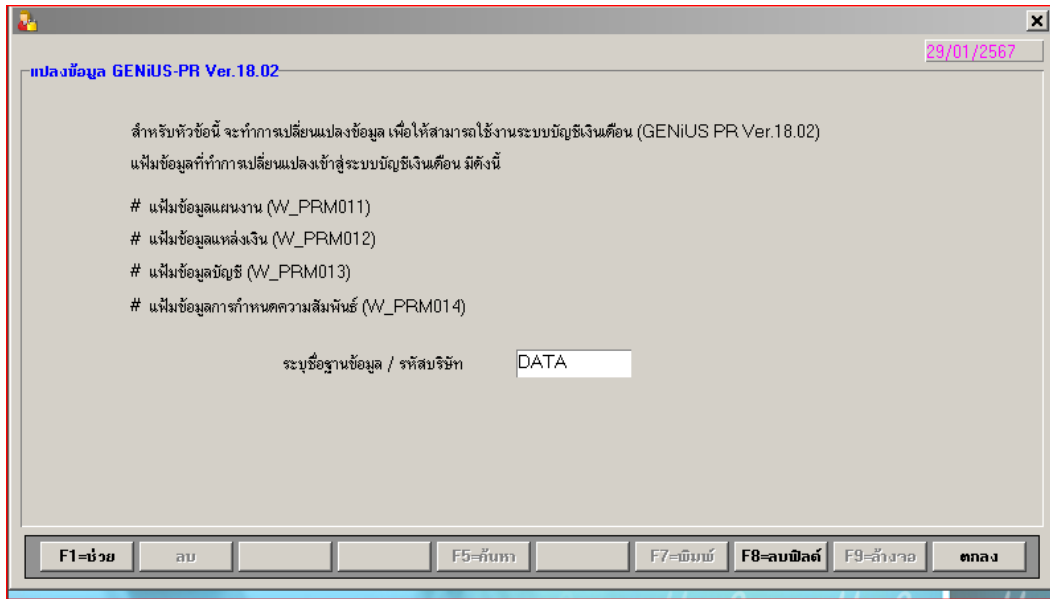

ลงชื่อผู้อนุมัติ :

นางสาวเพ็ญจิตร ทูรอารยะพงศ์

(นางสาวเพ็ญจิตร ทูรอารยะพงศ์)

ตำแหน่ง :

ผู้ปรึกษาด้านธุรกิจ

วันที่ :

20/1/2024